გენგეგმა, საპროექტო შენობანაგებობის ჩვენებით

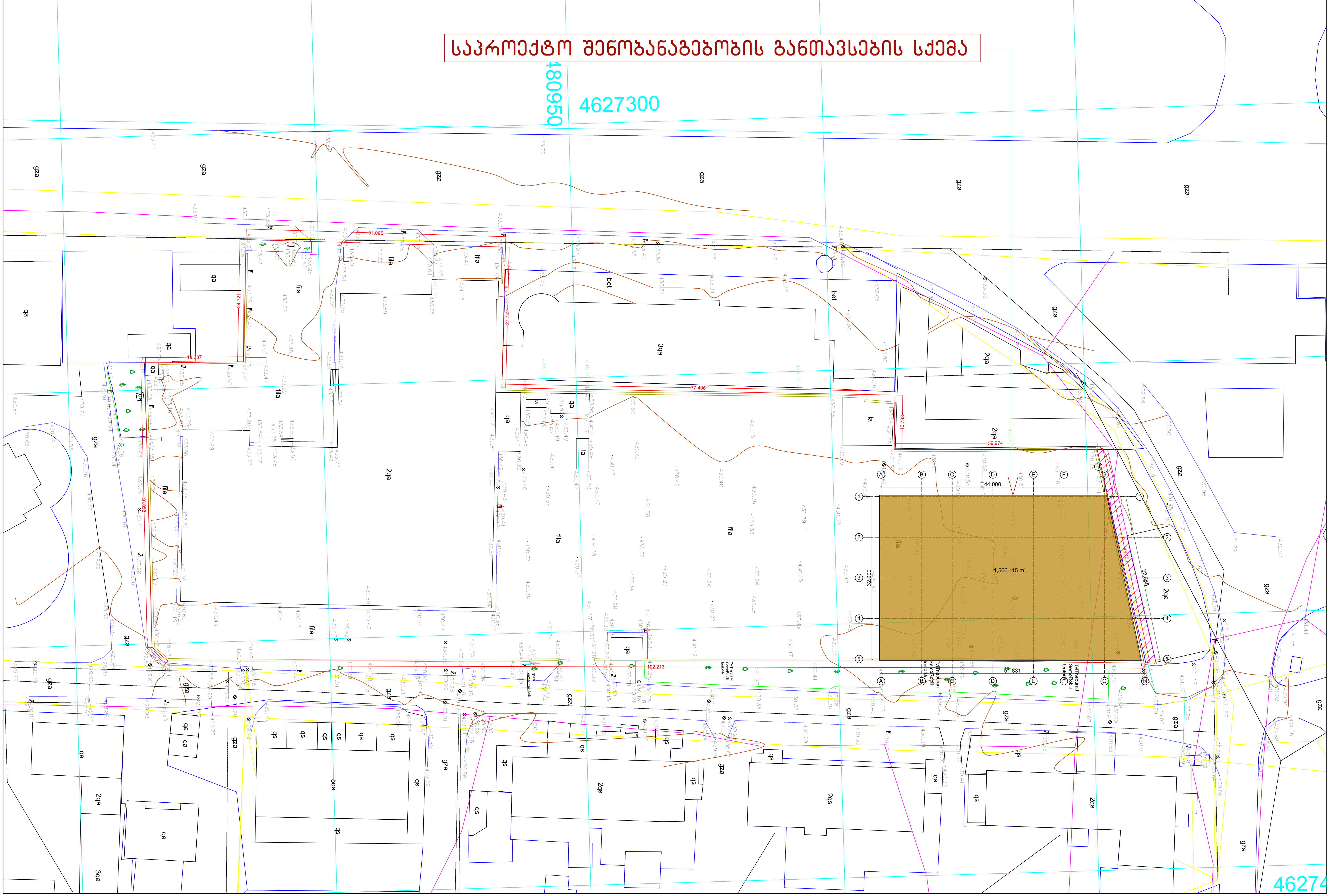

ქალაქ თბილისის მუნიციპალიტეტის მერია
შპს თბილსერვის ჯგუფი
TBILISI MUNICIPALITY CITY HALL
TBILSERVICE GROUP LTD

წერილის ნომერი: **62-01233242862**
თარიღი: **20/11/2023**

ადრესატი: შპს ჯი-თი მოტორს
საიდენტიფიკაციო ნომერი: 206276340
მისამართი: საქართველო, თბილისი, საბურთალოს რაიონი, დავით აღმაშენებლის ხეივანი , N 155

შ.პ.ს“თბილსერვის ჯგუფში” შემოსული თქვენი განცხადების პასუხად გაცნობებთ, რომ ქ.თბილისში რიცხულ მიწის ნაკვეთზე, რომლის საკადასტრო კოდია: (01.72.14.013.589) გარე განათების ხაზობრივი ნაგებობა (01.00.194) არ ფიქსირდება (გარე განათების ხაზობრივი ნაგებობა განთავსებულია ნაკვეთის საზღვრის გარეთ). გარე განათების ხაზობრივი ნაგებობის განთავსების სქემატური ნახაზი იხ.დანართის სახით.

დანართი: 1 ცალი ფურცელი

ვეფხვია ბაძაღუა

შპს "თბილსერვის ჯგუფი"-დირექტორის მოადგილე
(გარე განათების დარგში)

გამოყენებულია კვალიფიციური
ელექტრონული ხელმოწერა/
ელექტრონული შტამპი

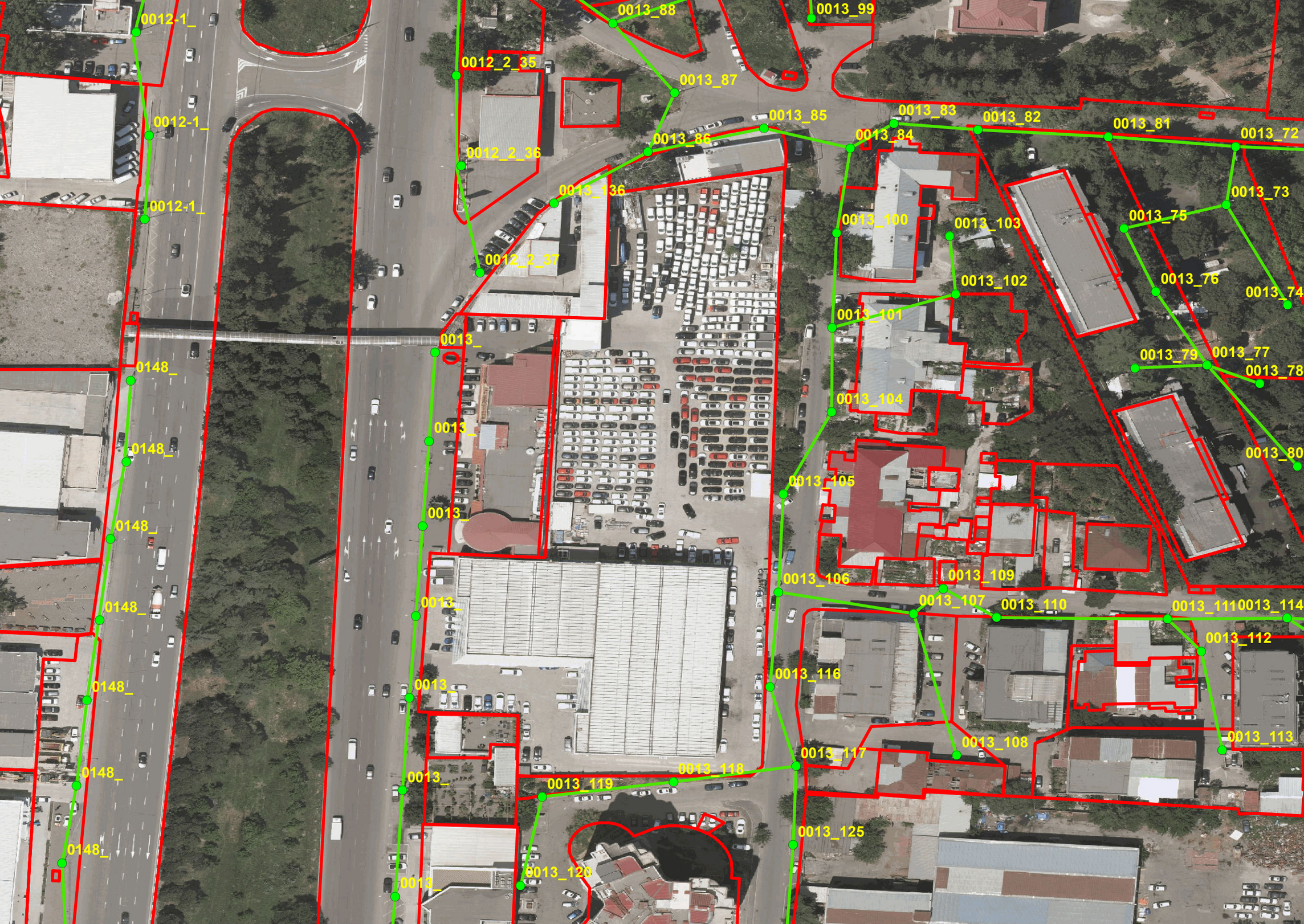
0012-1_
0012-1_
0012-1_
0012_2_35
0012_2_36
0012_2_37
0013_88
0013_99
0013_87
0013_85
0013_86
0013_136
0013_83
0013_82
0013_81
0013_72
0013_84
0013_73
0013_75
0013_100
0013_103
0013_102
0013_76
0013_74
0013_101
0013_79
0013_77
0013_78
0013_104
0013_80
0013_105
0013_106
0013_109
0013_107
0013_110
0013_111
0013_114
0013_112
0013_116
0013_108
0013_113
0013_117
0013_118
0013_119
0013_125
0013_120
0148_
0148_
0148_
0148_
0148_
0148_
0148_
0013_
0013_
0013_
0013_
0013_
0013_
0013_
0013_

დავით
აღმაშენებლის
ხეივანი #155,
საქართველო,
თბილისი 0131,
ს/კ 206276340

+995 32 2 59 50 00
info@gtmotors.ge

შპს "ჯი-თი მოტორს"

GT MOTORS LLC
155, David
Agmashenebeli
Alley, 0131
Tbilisi, CID:
206276340

მინდობილობა

ქ.თბილისი
21.12.2023 წ.

შპს „ჯი-თი მოტორს" (ს/კ 206276340) წარმოდგენილი მისი გენერალური დირექტორის თემურ უსტიაშვილის სახით (პ/ნ 61001007309) აძლევს ქვემდებარე მინდობილობას შპს „სტუდია9"-ის (ს/კ 404429515) დირექტორს მამუკა ჩხაიძეს (პ/ნ 01024013332) და ანიჭებს უფლებამოსილებას რათა მან წარმოადგინოს შპს ჯი-თი მოტორს-ის ინტერესები და იმოქმედოს მისი სახელით ქ. თბილისის მუნიციპალიტეტის მერიაში და მის საქვეუწყებო დაწესებულებებში/საქალაქო სამსახურებში(მათ შორის ქ. თბილისის მუნიციპალიტეტის სსიპ - ქ. თბილისის მუნიციპალიტეტის არქიტექტურის სამსახურში), მისი სახელით შეიტანოს განცხადებები და მოაწეროს ხელი ყველა საჭირო დოკუმენტს, რაც ეხება ქ. თბილისში, დავით აღმაშენებლის ხეივნის #163-ში არსებულ უძრავი ქონებას (საკადასტრო კოდი 01.72.14.013.589), კერძოდ, მოითხოვოს გაცემულ სამშენებლოდ გამოყენების პირობებში (ე.წ. გაპში) ცვლილების შეტანა (წარადგინოს მოთხოვნა/განაცხადი; წარადგინოს განახლებული გენგეგმები/ნახაზები და სხვა დოკუმენტები;) და განახორციელოს ამასთან დაკავშირებული ყველა სხვა საჭირო ქმედება.

მინდობილობა გაცემულია 2024 წლის 01 მარტამდე.

გენერალური დირექტორი

თემურ უსტიაშვილი

შპს "ჯი-თი მოტორს" * "GT MOTORS" LTD * 206276340 *