შენობა-ნაგებობის უსაფრთხოების წესებთან შესაბამისობის ანალიზი

გამოყენებული წესები - „შენობა-ნაგებობის უსაფრთხოების წესები“

ჩამოთვალეთ შენობის დაკავებულებები და აღწერეთ თითოეული გამოყენება
სასაწყობო ჯგუფი სწ-2 *(სარდაფი, საწყობი, ავტოსადგომი -3.50-დან +9.00 ნიშნულამდე)*
საცხოვრებელი ჯგუფი სც-2 *(საცხოვრებელი ბინები +12.00-დან +31.80 ნიშნულამდე)*

კონსტრუქციისტიპი:	
განსაზღვრეთ კონსტრუქციის ტიპი ახალი შენობისთვის:	I-B

სიმაღლის შეზღუდვები *ცხრილი* 503 *-ის მიხედვით*		
დაკავებულობები	დასაშვები სართულიანო	შემოთავაზებული
სასაწყობო ჯგუფი სწ-2	11 სართული	5 სართული
საცხოვრებელი ჯგუფი სც-2	11 სართული	7 სართული
	დასაშვები სიმაღლე	შემოთავაზებული სიმაღლე
შენობის სიმაღლე =	48.8	39.40 მ
მიწის დონის ზემოთ სართულ(ებ)ის რაოდენობა	11 სართული	

ფართობის შეზღუდვები *ცხრილი* 503 *-ის*		
დაკავებულობები	**დასაშვები ფართობი (სართულზე)**	**შემოთავაზებული ფართობი (სართულზე) კვ.მ**
სასაწყობო ჯგუფი სწ-2	7340	2557.1
საცხოვრებელი ჯგუფი სც-2	შეუზღუდავი	3394.1
შემოთავაზებული ფართობების ჯამი =	5951.2	
სართულების რაოდენობა =	12 სართული	

გარე კედლის ცეცხლმედეგობისა და ღიობისადმი მოთხოვნები *ცხრილების* 602*-ის და* 705.8 *-ის მიხედვით*									
გარე კედელი	**ხანძარსაწინააღმდეგო მანძილი** (*მეტრი*)	**ცეცხლმედეგობის ხარისხი** (*საათი*)		**კედლის ღიობების ფართობი** (*კედლის* %)					
		მოთხოვნილი	**გათვალისწინებული**	**დასაშვები**			**გათვალისწინებული**		
				დაცული	**დაუცველი საშხეფებით**	**დაუცველი**	**დაცული**	**დაუცველი საშხეფებით**	**დაუცველი**
1-7 (*ღერძებში*)	>9	0	0	აუცილელებელი არ არის	აუცილელებელი არ არის	შეუზღუდავია			არ იზღუდება
ა-დ (*ღერძებში*)	2.20	1	2	25%	25%	10%			არ არის ღიობი
7-1 (*ღერძებში*)	>9	0	0	აუცილელებელი არ არის	აუცილელებელი არ არის	შეუზღუდავია			არ იზღუდება
დ-ა (*ღერძებში*)	2.00	1	2	25%	25%	10%			არ არის ღიობი

ხანძრისაგან დაცვის სისტემებისადმი მოთხოვნები							
დაკავებულობები/ სივრცეები/გასასვლელი საშუალებები	ავტოსაშხეფი სისტემა	ალტერნატიული ავტომატური ცეცხლსაქრობი სისტემები	სახანძრო განგაშისა, კვამლაღმომჩენი და ცეცხლაღმომჩენი სისტემები	სახანძრო მილდგარების სისტემები	კვამლის საკონტროლო სისტემები	ხელის ცეცხლმაქრები	საავარიო განგაშის სისტემები
სასაწყობო ჯგუფი სწ-2	-	-	კი	კი	-	კი	კი
საცხოვრებელი ჯგუფი სც-2	-	-	კი	-	-	-	კი
კიბის უჯრედი	-	-	-	კი	კი (*ვესტიბიული მექნიკური განიავების სისტემით/ დაწნევა*)	-	კი
ლიფტები	-	-	-	-	კი (*დაწნევა*)	-	-
დერეფანი	-	-	-	-	კი (*მექანიკური განიავების სისტემით*)	კი	კი
სახანძრო-სამაშველო სამსახურის მიერ გამოსაყენებელი მისაერთებლები				კი			
სახანძრო ტუმბოები და წყლის რეზერვუარი (განთვსებულია პირველ სართულზე)				არა			

განიავებისადმი მოთხოვნები		
დაკავებულობები/სივრცეები/გასასვლელი საშუალებები	ბუნებრივი განიავება	ხელოვნური განიავება
სასაწყობო ჯგუფი სწ-2	კი	კი
საცხოვრებელი ჯგუფი სც-2 (ბინები)	კი	-
კიბის უჯრედი	-	კი
ლიფტები	-	კი
დერეფანი	-	კი

თითოეული სართულიდან გასასვლელი საშუალება									
სართულები	დაკავებულობა და დაკავებულობის დატვირთვის ჯამური მაჩვენებელ	მოთხოვნილი გასასვლელების/გასასვლელთან მისადგომის რაოდენობა	გათვალისწინებული გასასვლელების/გასასვლელთან მისადგომის რაოდენობა და ტიპი	გასასვლელი საშუალებების სიგანე (*მეტრი*)					
				გზა-კიბეები		დერაფანი		გასასვლელის გზა-კარი	
				მოთხოვნილი	გათვალისწინებული	მოთხოვნილი	გათვალისწინებული	მოთხოვნილი	გათვალისწინებული
-1 სართული	სწ-2, დ.დ. 12	2 (შენობიდან გასასვლელი)	2 (შენობიდან გასასვლელი)	--	--	-	-	0.82	3.90
1 სართული	სწ-2 დ.დ 28	2 (გასასვლელი კიბე)	2 (გასასვლელი კიბე)	1.20	1.20	--	--	0.82	0.90
2 სართული	სწ-2 დ.დ 28	2 (გასასვლელი კიბე)	2 (გასასვლელი კიბე)	1.20	1.20	--	--	0.82	0.90
3 სართული	სწ-2 დ.დ 28	2 (გასასვლელი კიბე)	2 (გასასვლელი კიბე)	1.20	1.20	--	--	0.82	0.90
4 სართული	სწ-2 დ.დ 28	2 (შენობიდან გასასვლელი)	2 (შენობიდან გასასვლელი)	--	--	-	-	0.82	ღია ავტოსადგომი
მიწის დონის ზედა სართულები V-დან XI ჩათვლით	საცხოვრებელი ჯგუფი სც-2	2 (გასასვლელი კიბე)/1 გასასვლელთან მისადგომი დერეფანი	2 (გასასვლელი კიბე)/1 გასასვლელთან მისადგომი დერეფანი	1.20	1.20	1.50	1.50	0.82	0.90

წყალსადენი სისტემის ფიქსირებული მოწყობილობების რაოდენობა-საცხოვრებელი ჯგუფი სც-2 ქვეჯგუფები *ცხრილი* 1602.1-*ის მიხედვით*											
სართულები	საცხოვრებელი ერთეულები	ფიქსირებული მოწყობილობები									
		უნიტაზი (ერთ საცხოვრებელ ერთეულზე)		ტუალეტის ხელსაბანები (ერთ საცხოვრებელ ერთეულზე)		აბაზანა/შხაპი (ერთ საცხოვრებელ ერთეულზე)		სამზარეულოს ნიჟარა (ერთ საცხოვრებელ ერთეულზე)		ავტომატური სარეცხი მანქანის მისაერთებელი	
		ადგილობრივ	*ცენტრალიზებულ*	*ადგილობრივ*	*ცენტრალიზებულ*	*ადგილობრივ*	*ცენტრალიზებულ*	*ადგილობრივ*	*ცენტრალიზებულ*	*ადგილობრივ*	*ცენტრალიზებულ*
V სართული დან XI სართულის ჩათვლით	თითოეული ბინისათვის	1	1	1	1	1	1	1	1	1 (20 *სანტ. ერთეულზე*)	1 (*თითო სანტ. ერთეულზე*)

წყალსადენი სისტემის ფიქსირებული მოწყობილობების რაოდენობა (მიწის დონის ქვედა და პირველი სართულისთვის) *ცხრილი* 1602.1-*ის მიხედვით*													
სართულები	დაკავებულობა და დაკავებულობის დატვირთვის ჯამური მაჩვენებელი	ფიქსირებული მოწყობილობები (*ცალი*)											
		უნიტაზი		ტუალეტის ხელსაბანები		აბაზანა/შხაპი		სასმელი წყლის ფანტანი		სამომსახურეო ნიჟარა		სამზარეულოს ნიჟარა	
		ადგილობრივ	*ცენტრალიზებულ*	*ადგილობრივ*	*ცენტრალიზებულ*	*ადგილობრივ*	*ცენტრალიზებულ*	*ადგილობრივ*	*ცენტრალიზებულ*	*ადგილობრივ*	*ცენტრალიზებულ*	*ადგილობრივ*	*ცენტრალიზებულ*
-I სართული	სწ-2 დ.დ. 12	1 ცალი 100-ზე	1	1 ცალი 100-ზე	1	-	-	1 ცალი 1000-ზე	1	1	1	-	-

ბებმა -3.50 ნიშნულზე მ.1:150

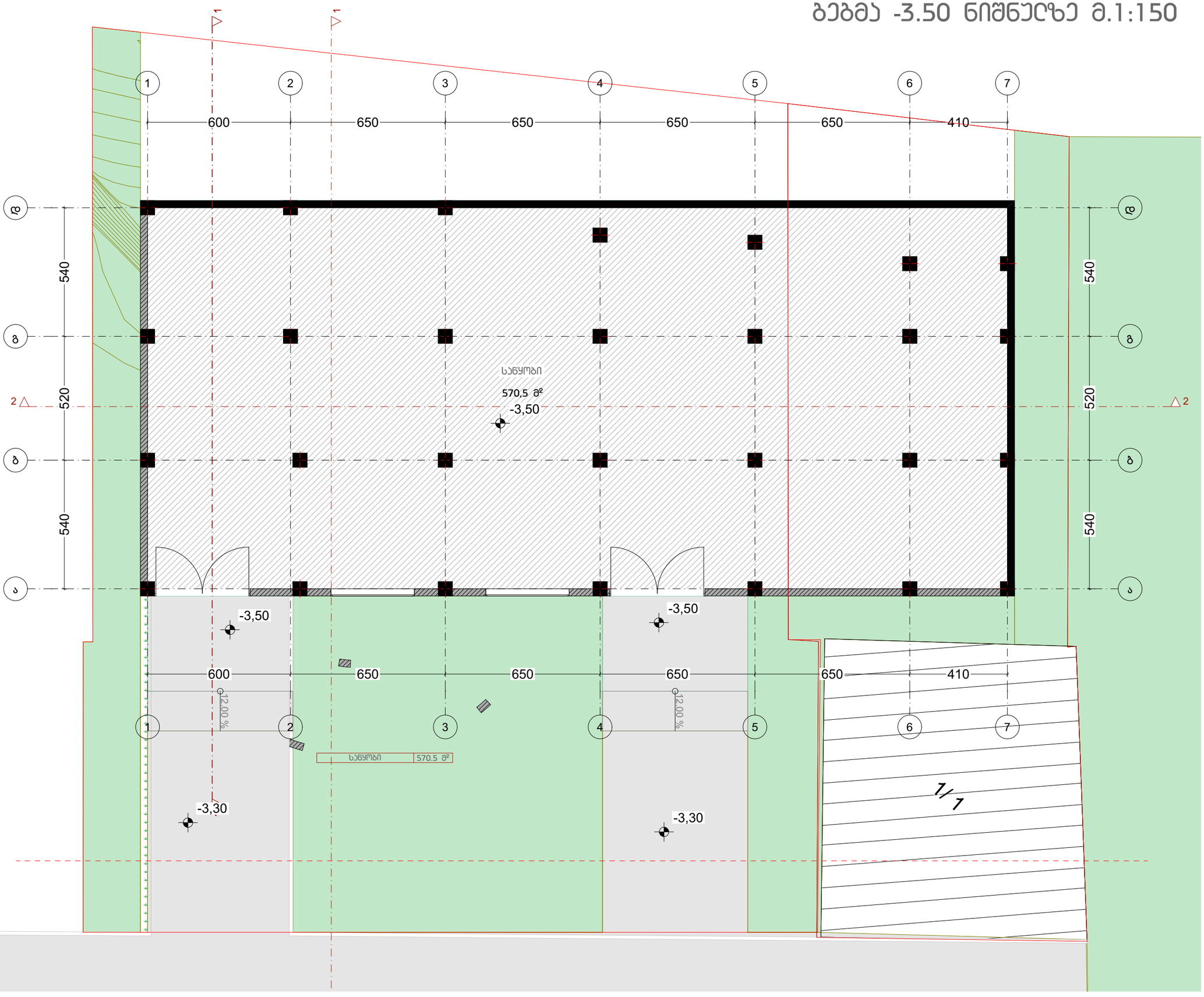

დამგეგმარებელი
DESIGNER IDENTIFICATION BLOCK

პროექტის დასახელება
PROJECT NAME
მრავალბინიანი საცხოვრებელი სახლი

დამკვეთი
CLIENT
შპს "ჯიქია ქონსთრაქშენ"

პროექტის მისამართი
PROJECT ADDRESS
ქალაქი თბილისი, ანა პოლიტკოვსკაიას ქუჩა, N 53ა

ს/კ 01.14.05.005.006

ეტაპი
STAGE
არქიტექტურული პროექტი

ნახაზის სათაური
TITLE

შენიშვნა:

ფორმატი PAPER SIZE	მასშტაბი SCALE	ფურცლის N SHEET NO
A3	1:	

არქიტექტორი
თენგიზ ესიავა

დამაუმჯავა

ბებმა ±0.00 ნიშნულზე მ.1:150

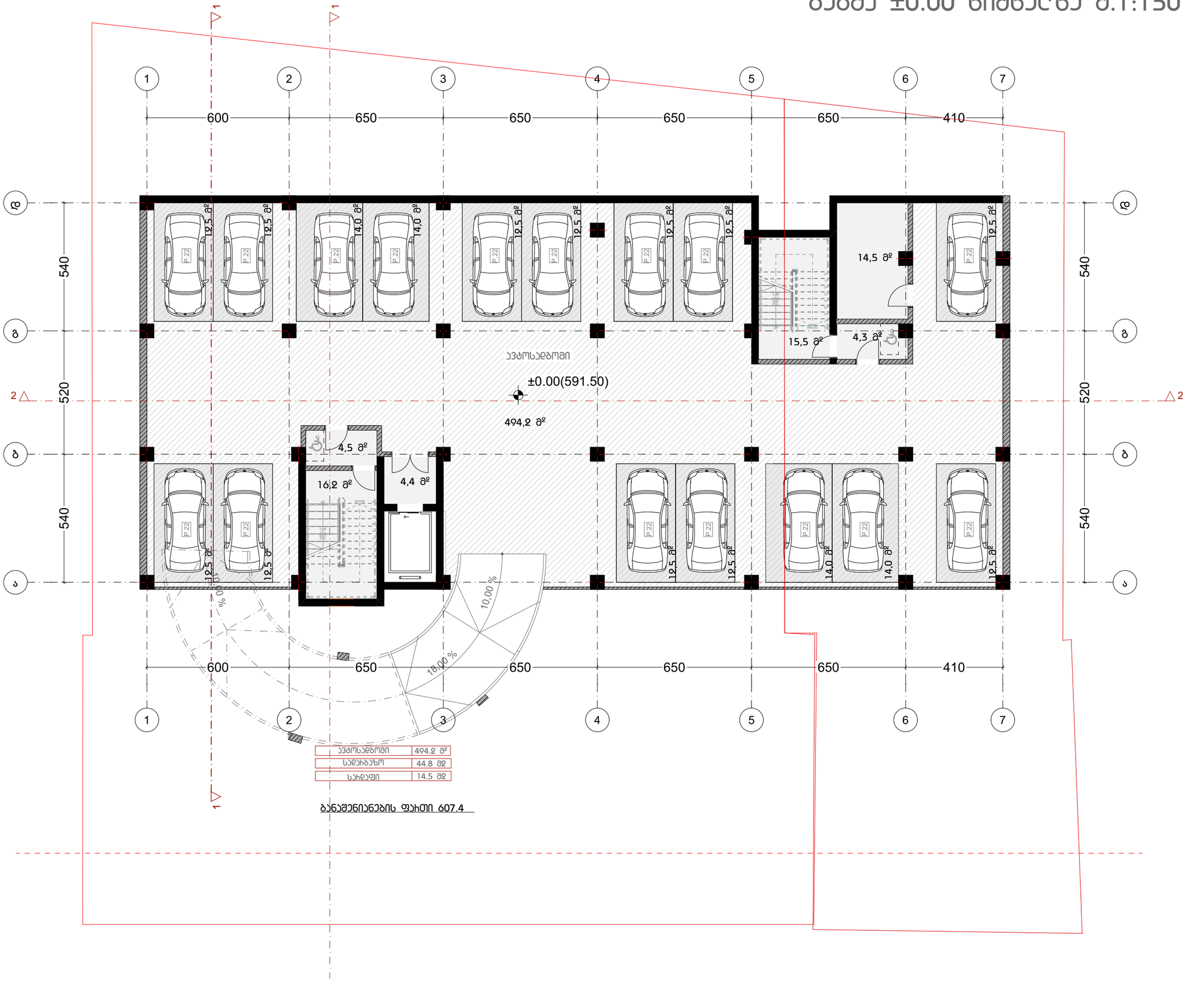

დამგეგმარებელი
DESIGNER IDENTIFICATION BLOCK

პროექტის დასახელება
PROJECT NAME
მრავალბინიანი საცხოვრებელი სახლი

დამკვეთი
CLIENT
შპს "ჯიქია ქონსთრაქშენ"

პროექტის მისამართი
PROJECT ADDRESS
ქალაქი თბილისი, ანა პოლიტკოვსკაიას ქუჩა, N 53ა

ს/კ 01.14.05.005.006

ეტაპი
STAGE
არქიტექტურული პროექტი

ნახაზის სათაური
TITLE

შენიშვნა:

ფორმატი PAPER SIZE	მასშტაბი SCALE	ფურცლის N SHEET NO
A3	1:	

არქიტექტორი
თენგიზ ესიავა

დამუშავა

ბებმა +3.00 ნიშნულზე მ.1:150

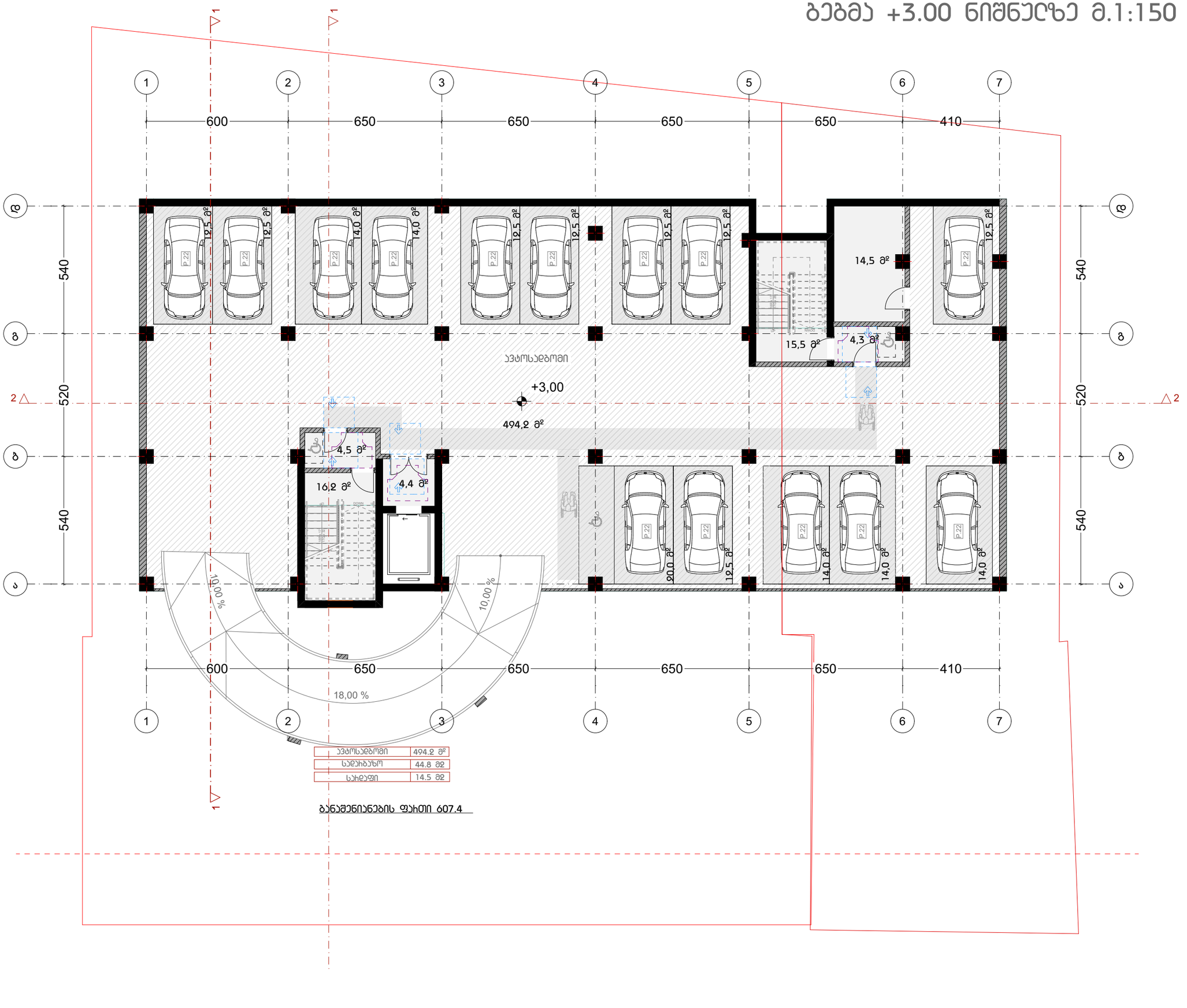

დამგეგმარებელი
DESIGNER IDENTIFICATION BLOCK

პროექტის დასახელება
PROJECT NAME
მრავალბინიანი საცხოვრებელი სახლი

დამკვეთი
CLIENT
შპს "ჯიქია ქონსთრაქშენ"

პროექტის მისამართი
PROJECT ADDRESS
ქალაქი თბილისი, ანა პოლიტკოვსკაიას ქუჩა, N 53ა

ს/კ 01.14.05.005.006

ეტაპი
STAGE
არქიტექტურული პროექტი

ნახაზის სათაური
TITLE

შენიშვნა:

ფორმატი PAPER SIZE	მასშტაბი SCALE	ფურცლის N SHEET NO
A3	1:	

არქიტექტორი
თენგიზ ესიავა

დამუშავა

ბებმა +6.00 ნიშნულზე მ.1:150

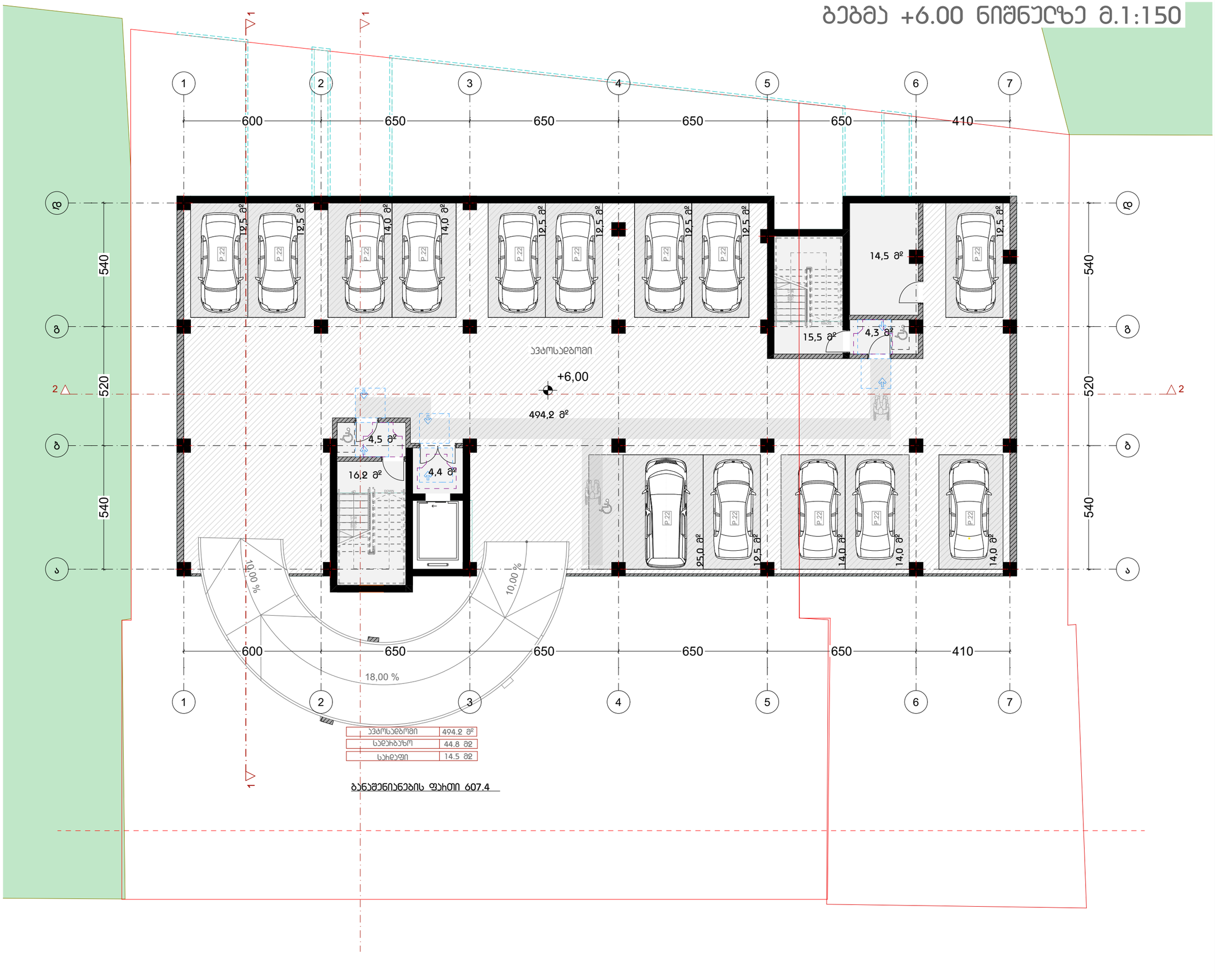

დამგეგმარებელი
DESIGNER IDENTIFICATION BLOCK

პროექტის დასახელება
PROJECT NAME
მრავალბინიანი საცხოვრებელი სახლი

დამკვეთი
CLIENT
შპს "ჯიქია ქონსთრაქშენ"

პროექტის მისამართი
PROJECT ADDRESS
ქალაქი თბილისი, ანა პოლიტკოვსკაიას ქუჩა, N 53ა

ს/კ 01.14.05.005.006

ეტაპი
STAGE
არქიტექტურული პროექტი

ნახაზის სათაური
TITLE

შენიშვნა:

ფორმატი PAPER SIZE	მასშტაბი SCALE	ფურცლის N SHEET NO
A3	1:	

არქიტექტორი
თენგიზ ესიავა

დამუშავა

გეგმა +9.00 ნიშნულზე მ.1:150

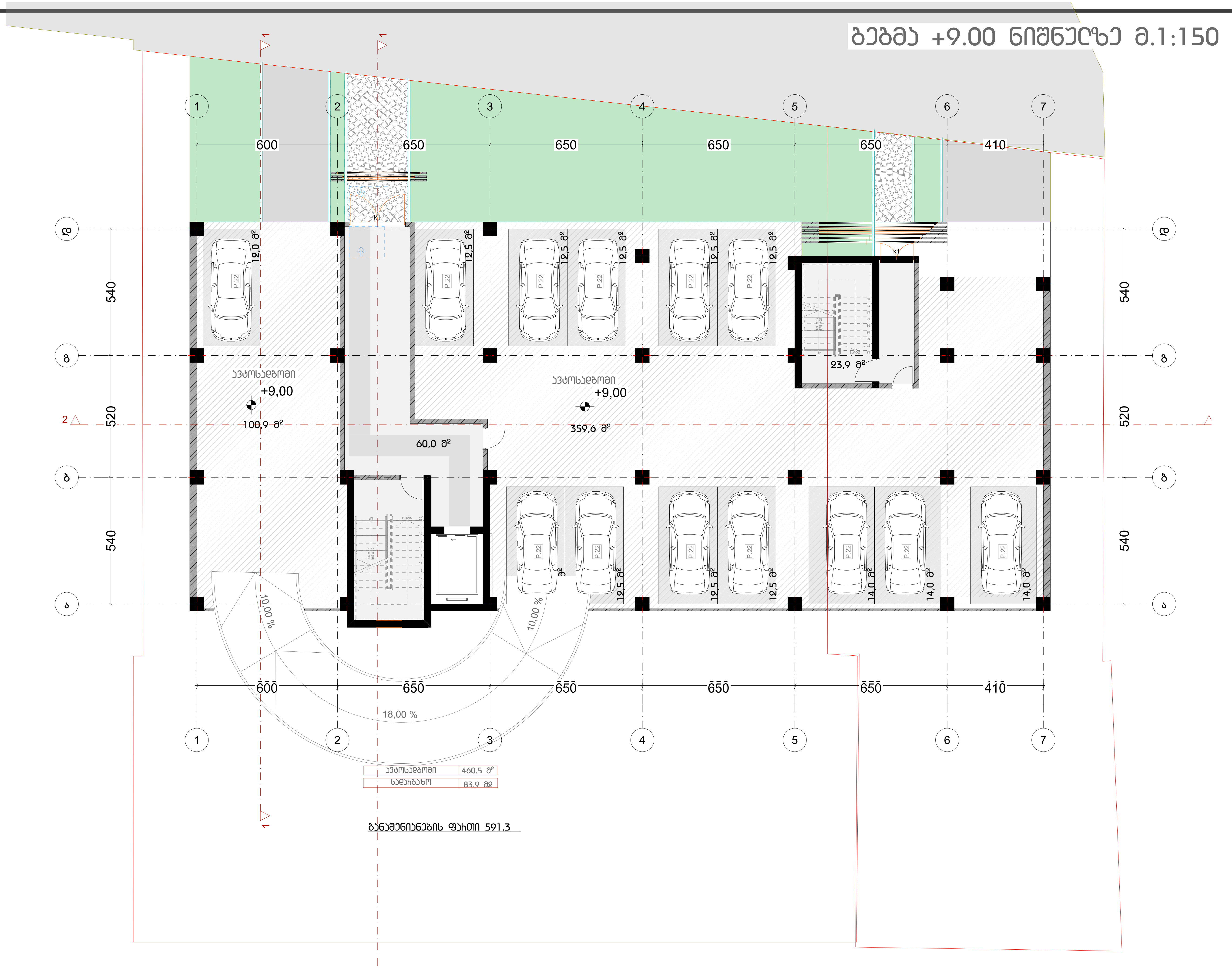

დამგეგმარებელი
DESIGNER IDENTIFICATION BLOCK

პროექტის დასახელება
PROJECT NAME
მრავალბინიანი საცხოვრებელი სახლი

დამკვეთი
CLIENT
შპს "ჯიქია ქონსთრაქშენ"

პროექტის მისამართი
PROJECT ADDRESS
ქალაქი თბილისი, ანა პოლიტკოვსკაიას ქუჩა, N 53ა

ს/კ 01.14.05.005.006

ეტაპი
STAGE
არქიტექტურული პროექტი

ნახაზის სათაური
TITLE

შენიშვნა:

ფორმატი PAPER SIZE	მასშტაბი SCALE	ფურცლის N SHEET NO
A3	1:	

არქიტექტორი
თენგიზ ესიავა

დაამუშავა

გეგმა +12.00 ნიშნულზე მ.1:150

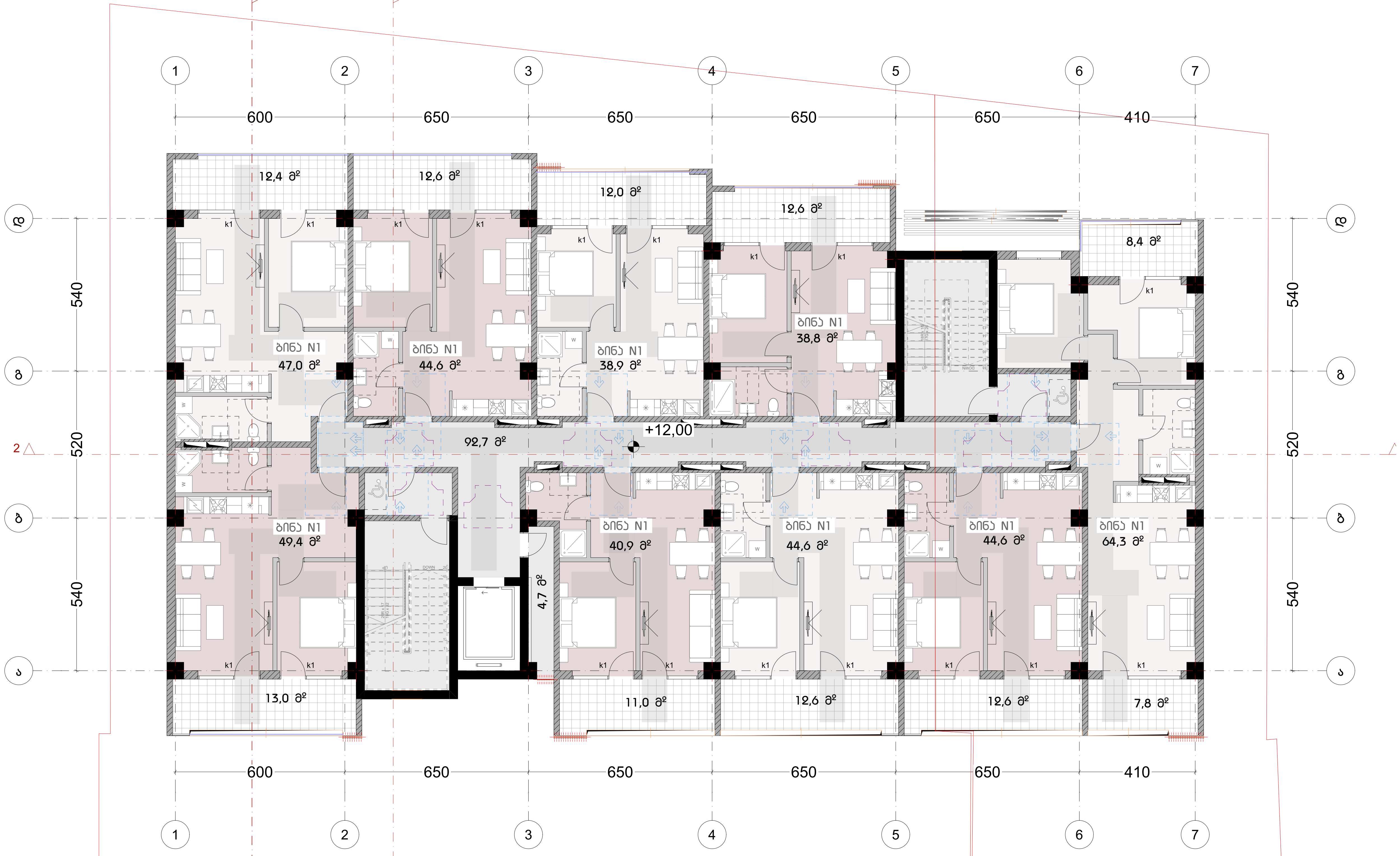

საცხოვრებელი ფართი	413.2 მ²
საზაფხულო	115.0 მ2
სადარბაზო	92.7 მ2
დამხმარე	4.7 მ2

განაშენიანების ფართი 701.2

დამპროექტებელი
DESIGNER IDENTIFICATION BLOCK

პროექტის დასახელება
PROJECT NAME
მრავალბინიანი საცხოვრებელი სახლი

დამკვეთი
CLIENT
შპს "ჯიქია კონსტრაქშენ"

პროექტის მისამართი
PROJECT ADDRESS
ქალაქი თბილისი, ანა პოლიტკოვსკაიას ქუჩა, N 53ა

ს/კ 01.14.05.005.006

ეტაპი
STAGE
არქიტექტურული პროექტი

ნახაზის სათაური
TITLE

შენიშვნა:

ფორმატი PAPER SIZE	მასშტაბი SCALE	ფურცლის N SHEET NO
A3	1:	

არქიტექტორი
თენგიზ ესიავა

დაამუშავა

ბებმა +15.30 ნიშნულზე მ.1:150

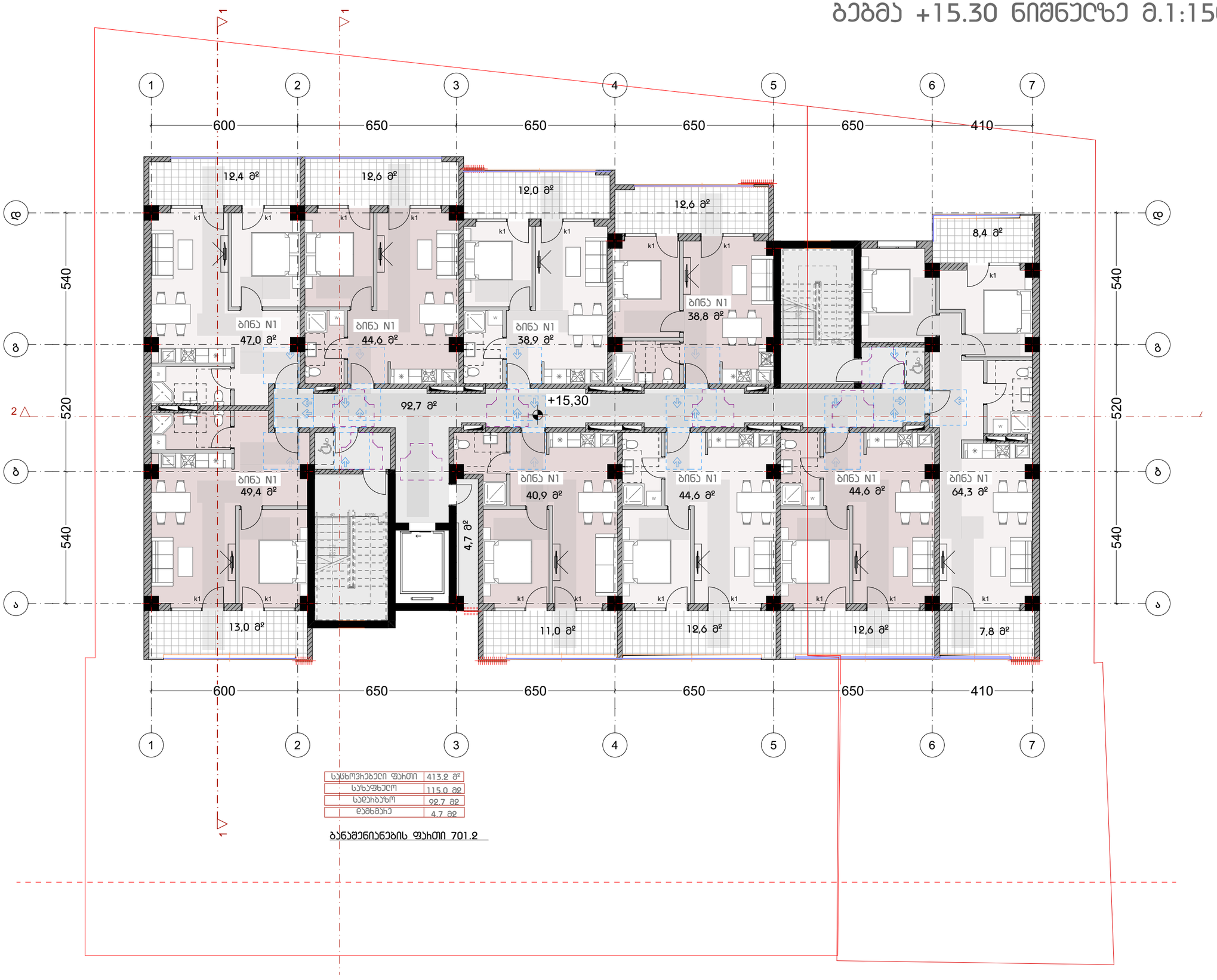

საერთო ფართი	413.2 მ²
საბაღეები	115.0 მ²
საერთო	92.7 მ²
დამხმარე	4.7 მ²

ბანაშენიანების ფართი 701.2

დამგეგმარებელი
DESIGNER IDENTIFICATION BLOCK

პროექტის დასახელება
PROJECT NAME
მრავალბინიანი საცხოვრებელი სახლი

დამკვეთი
CLIENT
შპს "ჯიქია ქონსთრაქშენ"

პროექტის მისამართი
PROJECT ADDRESS
ქალაქი თბილისი, ანა პოლიტკოვსკაიას ქუჩა, N 53ა

ს/კ 01.14.05.005.006

ეტაპი
STAGE
არქიტექტურული პროექტი

ნახაზის სათაური
TITLE

შენიშვნა:

ფორმატი	მასშტაბი	ფურცლის N
PAPER SIZE	SCALE	SHEET NO
A3	1:	

არქიტექტორი
თენგიზ ესიავა

დამუშავა

გეგმა +18.60 ნიშნულზე მ.1:150

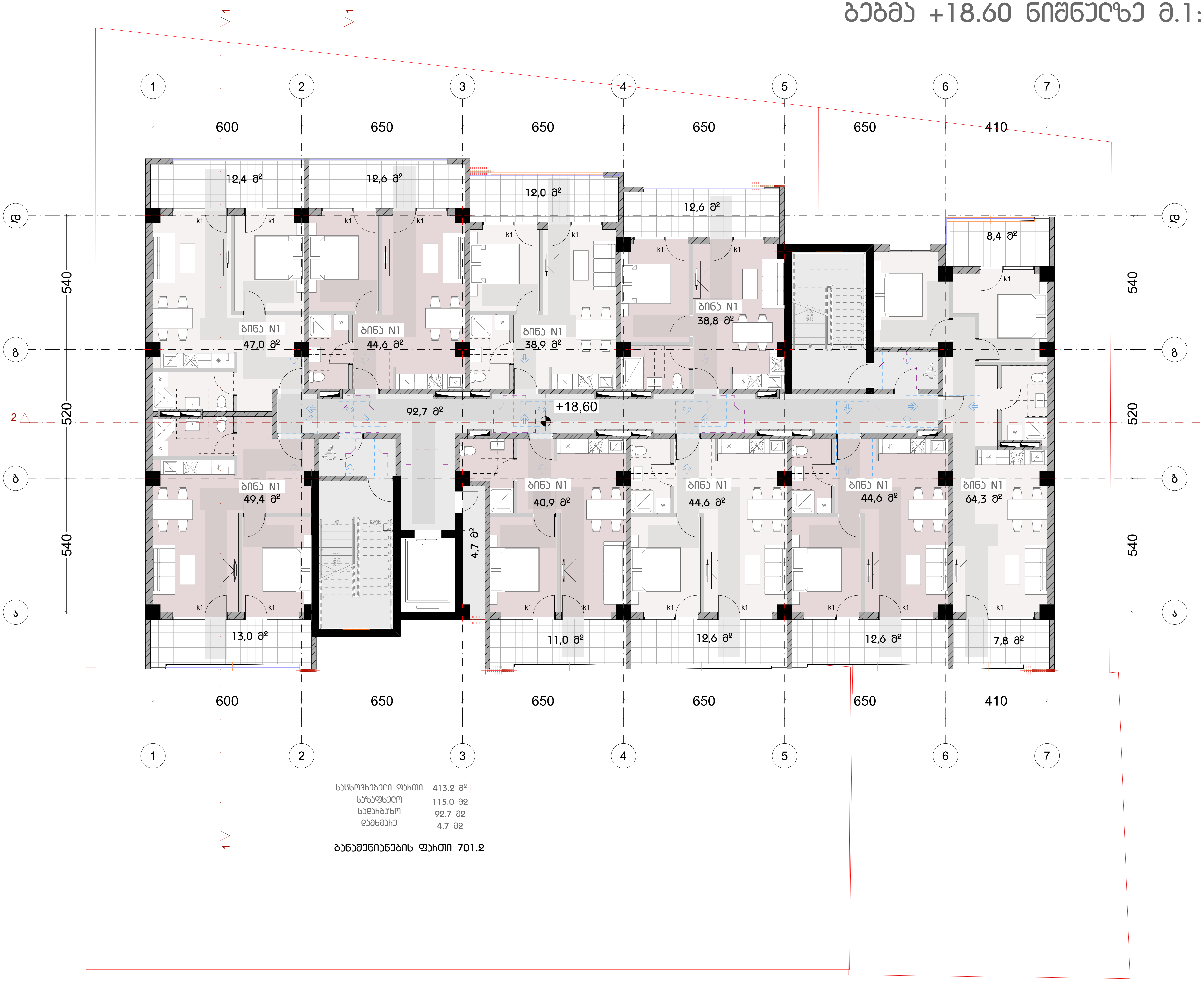

საცხოვრებელი ფართი	413.2 მ²
საზაფხულო	115.0 მ2
სადარბაზო	92.7 მ2
დამხმარე	4.7 მ2

განაშენიანების ფართი 701.2

დამგეგმარებელი
DESIGNER IDENTIFICATION BLOCK

პროექტის დასახელება
PROJECT NAME
მრავალბინიანი საცხოვრებელი სახლი

დამკვეთი
CLIENT
შპს "ჯიქია ქონსთრაქშენ"

პროექტის მისამართი
PROJECT ADDRESS
ქალაქი თბილისი, ანა პოლიტკოვსკაიას ქუჩა, N 53ა

ს/კ 01.14.05.005.006

ეტაპი
STAGE
არქიტექტურული პროექტი

ნახაზის სათაური
TITLE

შენიშვნა:

ფორმატი PAPER SIZE	მასშტაბი SCALE	ფურცლის N SHEET NO
A3	1:	

არქიტექტორი
თენგიზ ესიავა

დაამუშავა

გეგმა +21.90 ნიშნულზე მ.1:150

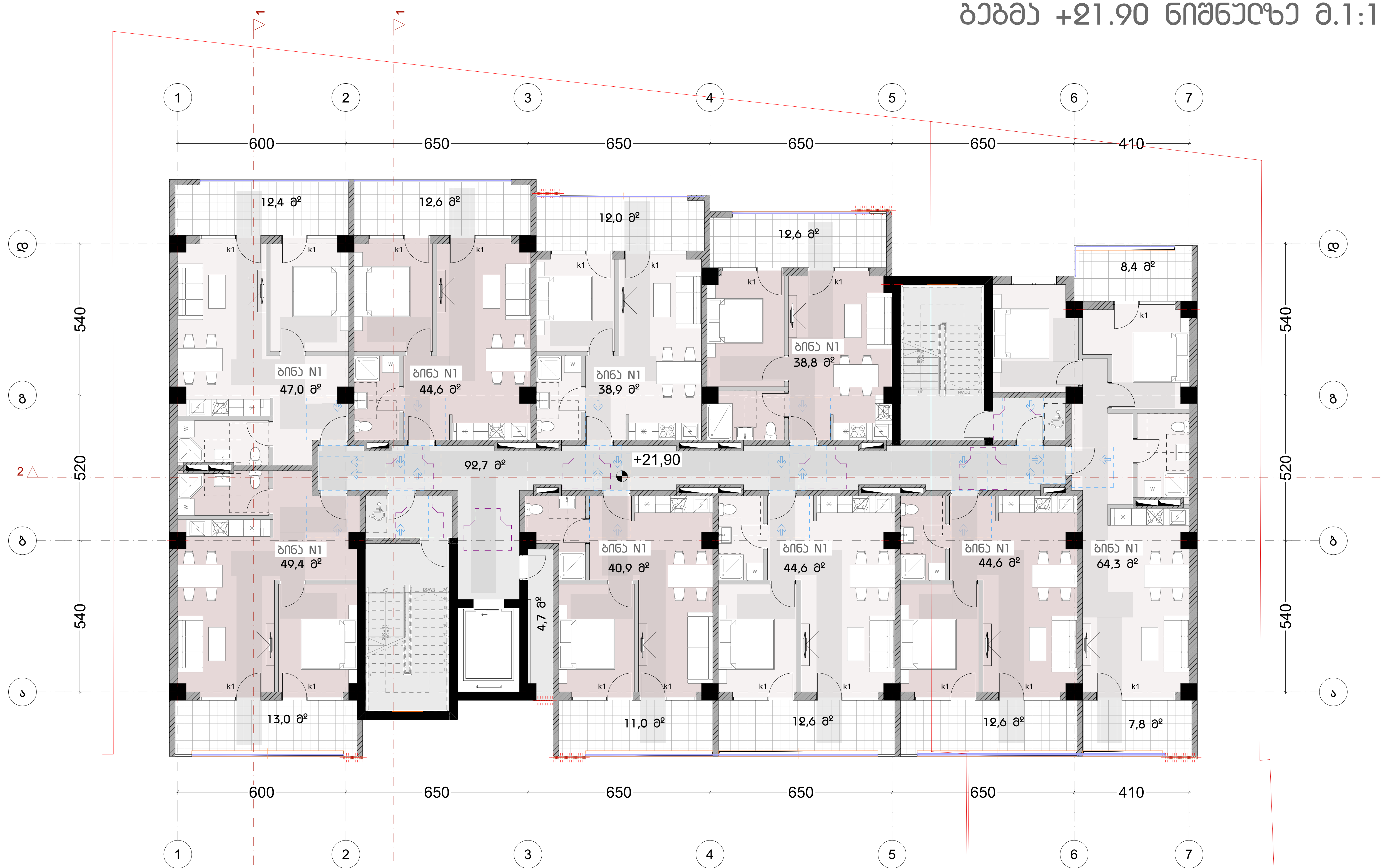

საცხოვრებელი ფართი	413.2 მ²
საზაფხულო	115.0 მ2
სადარბაზო	92.7 მ2
დამხმარე	4.7 მ2

განაშენიანების ფართი 701.2

დამგეგმარებელი
DESIGNER IDENTIFICATION BLOCK

პროექტის დასახელება
PROJECT NAME
მრავალბინიანი საცხოვრებელი სახლი

დამკვეთი
CLIENT
შპს "ჯიქია ქონსთრაქშენ"

პროექტის მისამართი
PROJECT ADDRESS
ქალაქი თბილისი, ანა პოლიტკოვსკაიას ქუჩა, N 53ა

ს/კ 01.14.05.005.006

ეტაპი
STAGE
არქიტექტურული პროექტი

ნახაზის სათაური
TITLE

შენიშვნა:

ფორმატი PAPER SIZE	მასშტაბი SCALE	ფურცლის N SHEET NO
A3	1:	

არქიტექტორი
თენგიზ ესიავა

დაამუშავა

გეგმა +25.20 ნიშნულზე მ.1:150

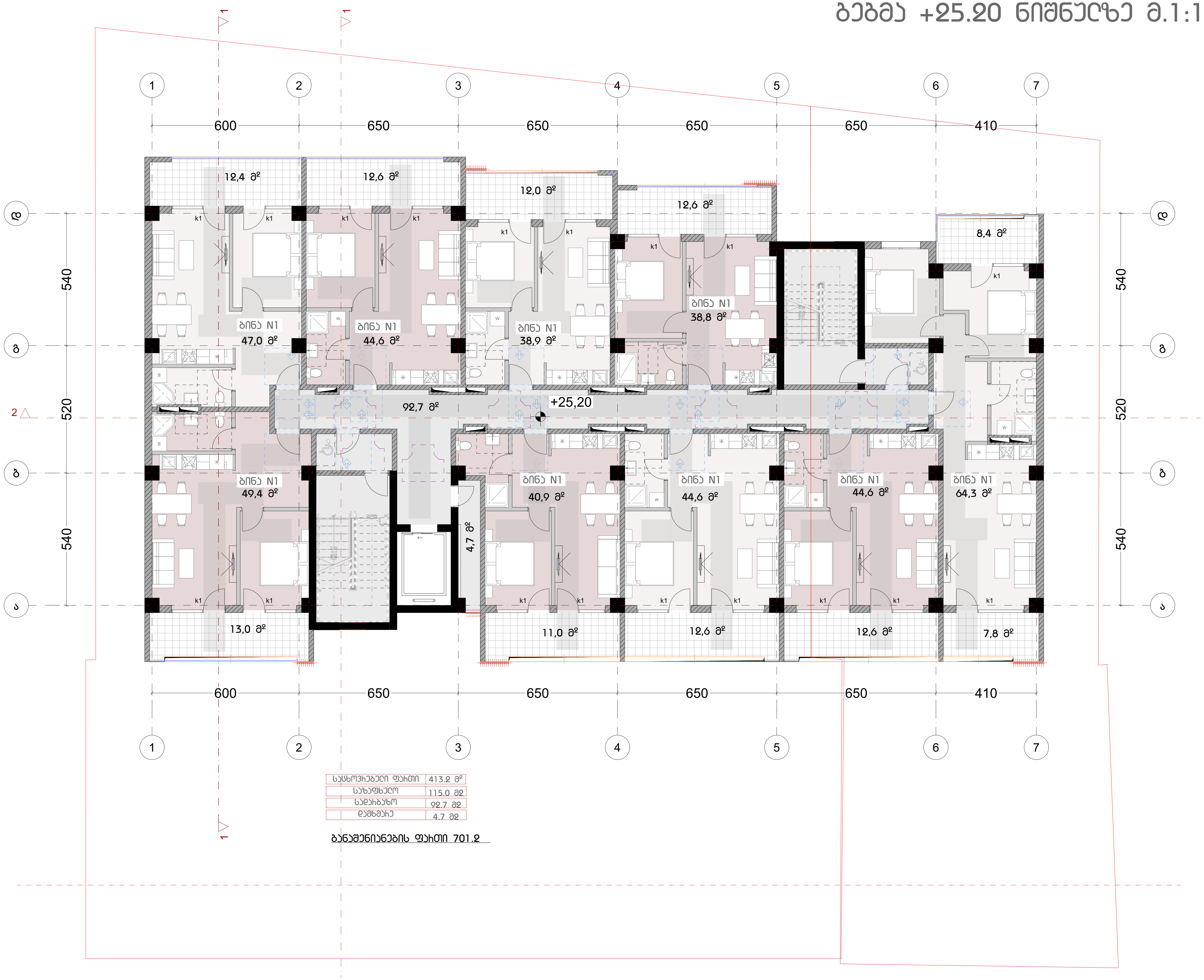

საცხოვრებელი ფართი	413.2 მ²
საზაფხულო	115.0 მ²
სადარბაზო	92.7 მ²
ლამბაქი	4.7 მ²

განაშენიანების ფართი 701.2

დამგეგმარებელი
DESIGNER IDENTIFICATION BLOCK

პროექტის დასახელება
PROJECT NAME
მრავალბინიანი საცხოვრებელი სახლი

დამკვეთი
CLIENT
შპს "ჯიქია ქონსთრაქშენ"

პროექტის მისამართი
PROJECT ADDRESS
ქალაქი თბილისი, ანა პოლიტკოვსკაიას ქუჩა, N 53ა

ს/კ 01.14.05.005.006

ეტაპი
STAGE
არქიტექტურული პროექტი

ნახაზის სათაური
TITLE

შენიშვნა:

ფორმატი PAPER SIZE	მასშტაბი SCALE	ფურცლის N SHEET NO
A3	1:	

არქიტექტორი
თენგიზ ესიავა

დაამუშავა

გეგმა +28.50 ნიშნულზე მ.1:150

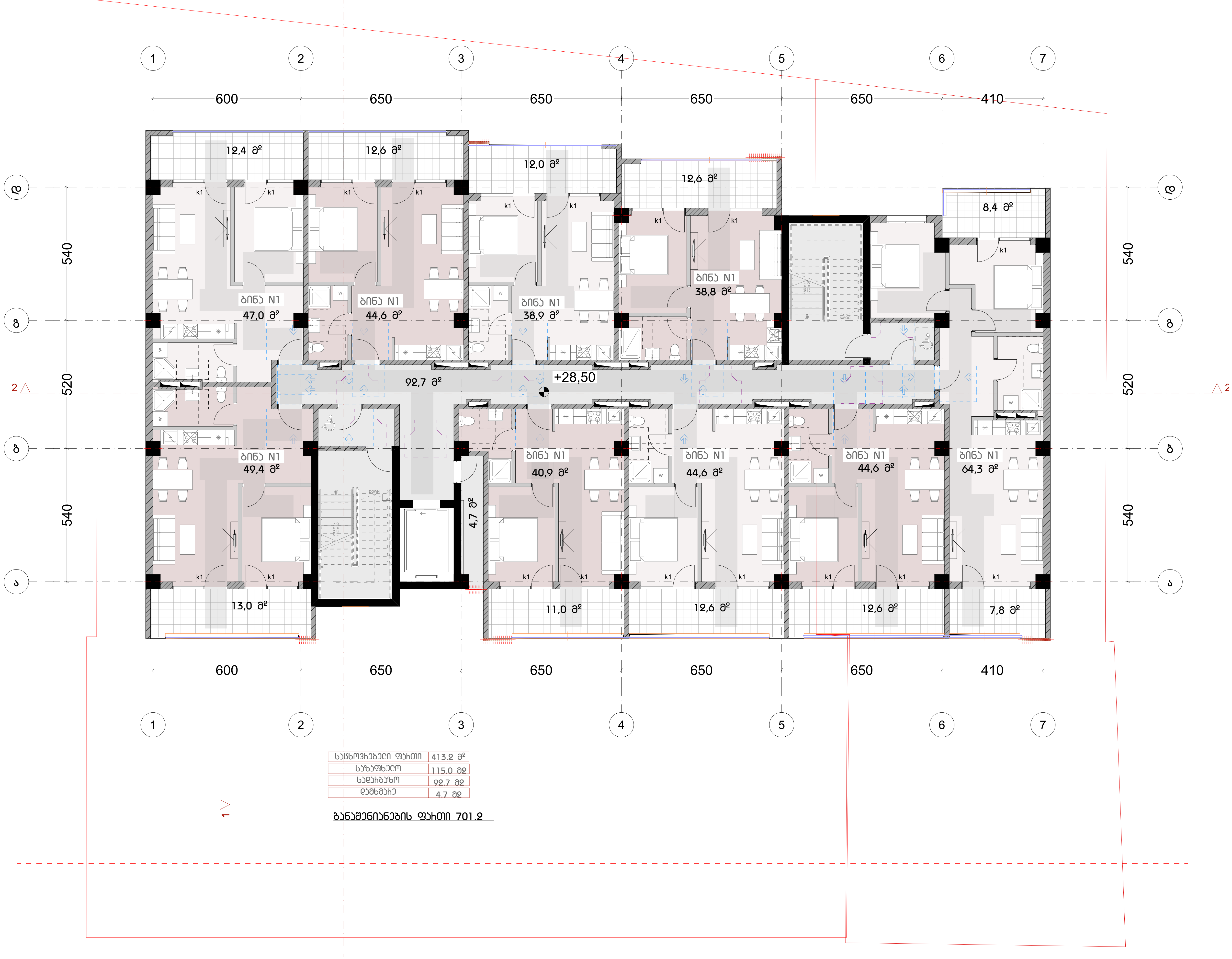

საცხოვრებელი ფართი	413.2 მ²
საზაფხულო	115.0 მ2
სადარბაზო	92.7 მ2
დამხმარე	4.7 მ2

განაშენიანების ფართი 701.2

დამგეგმარებელი
DESIGNER IDENTIFICATION BLOCK

პროექტის დასახელება
PROJECT NAME
მრავალბინიანი
საცხოვრებელი სახლი

დამკვეთი
CLIENT
შპს "ჯიქია ქონსთრაქშენ"

პროექტის მისამართი
PROJECT ADDRESS
ქალაქი თბილისი, ანა
პოლიტკოვსკაიას ქუჩა, N 53ა

ს/კ 01.14.05.005.006

ეტაპი
STAGE
არქიტექტურული პროექტი

ნახაზის სათაური
TITLE

შენიშვნა:

ფორმატი PAPER SIZE	მასშტაბი SCALE	ფურცლის N SHEET NO
A3	1:	

არქიტექტორი
თენგიზ ესიავა

დაამუშავა

გეგმა +31.80 ნიშნულზე მ.1:150



დამგეგმარებელი
DESIGNER IDENTIFICATION BLOCK

პროექტის დასახელება
PROJECT NAME

მრავალბინიანი საცხოვრებელი სახლი

დამკვეთი
CLIENT
შპს "ჯიქია კონსტრაქშენ"

პროექტის მისამართი
PROJECT ADDRESS
ქალაქი თბილისი, ანა პოლიტკოვსკაიას ქუჩა, N 53ა

ს/კ 01.14.05.005.006

ეტაპი
STAGE
არქიტექტურული პროექტი

ნახაზის სათაური
TITLE

შენიშვნა:

ფორმატი PAPER SIZE	მასშტაბი SCALE	ფურცლის N SHEET NO
A3	1:	

არქიტექტორი
თენგიზ ესიავა

დაამოწმა

სახურავის გეგმა მ.1:150

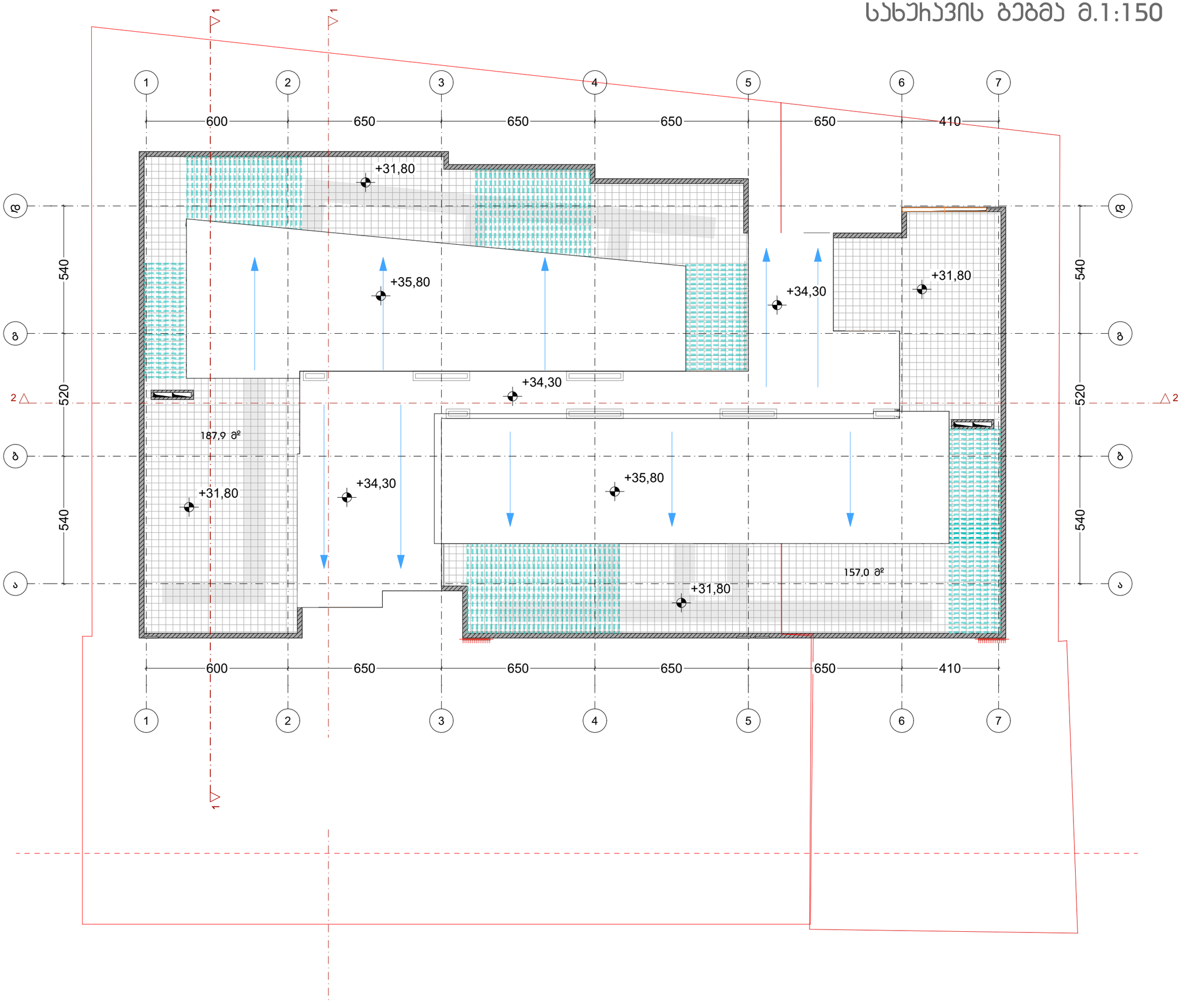

დამგეგმარებელი
DESIGNER IDENTIFICATION BLOCK

პროექტის დასახელება
PROJECT NAME
მრავალბინიანი საცხოვრებელი სახლი

დამკვეთი
CLIENT
შპს "ჯიქია ქონსთრაქშენ"

პროექტის მისამართი
PROJECT ADDRESS
ქალაქი თბილისი, ანა პოლიტკოვსკაიას ქუჩა, N 53ა

ს/კ 01.14.05.005.006

ეტაპი
STAGE
არქიტექტურული პროექტი

ნახაზის სათაური
TITLE

შენიშვნა:

ფორმატი	მასშტაბი	ფურცლის N
PAPER SIZE	SCALE	SHEET NO
A3	1:	

არქიტექტორი
თენგიზ ესიავა

დამკვეთი

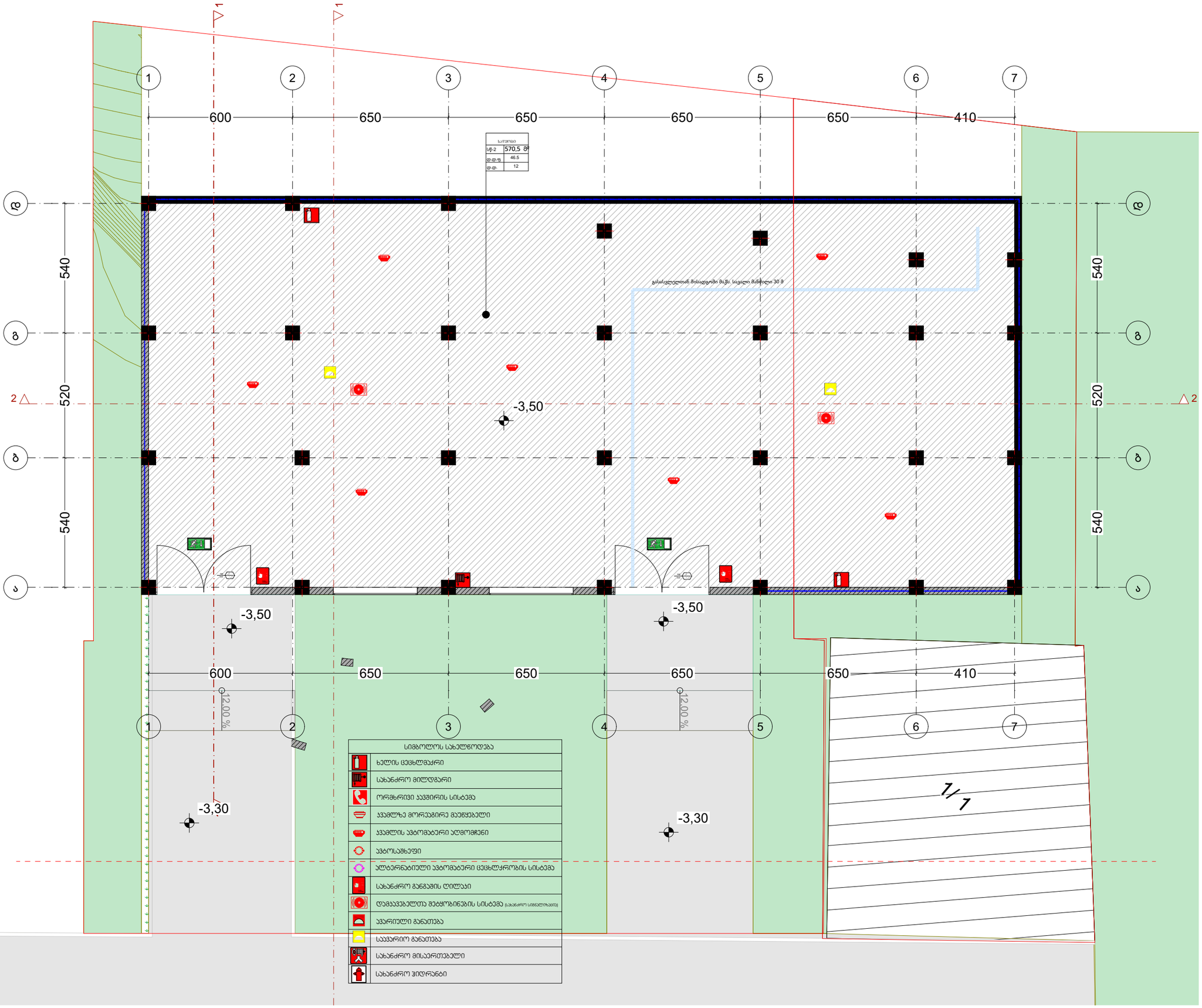

დამგეგმარებელი
DESIGNER IDENTIFICATION BLOCK

პროექტის დასახელება
PROJECT NAME

მრავალბინიანი
საცხოვრებელი სახლი

დამკვეთი
CLIENT
შპს "ჯიქია ქონსთრაქშენ"

პროექტის მისამართი
PROJECT ADDRESS
ქალაქი თბილისი, ანა
პოლიტკოვსკაიას ქუჩა, N 53ა

ს/კ 01.14.05.005.006

ეტაპი
STAGE
არქიტექტურული პროექტი

ნახაზის სათაური
TITLE

შენიშვნა:

ფორმატი PAPER SIZE	მასშტაბი SCALE	ფურცლის N SHEET NO
A3	1:	

არქიტექტორი
თენგიზ ესიავა

დამუშავა

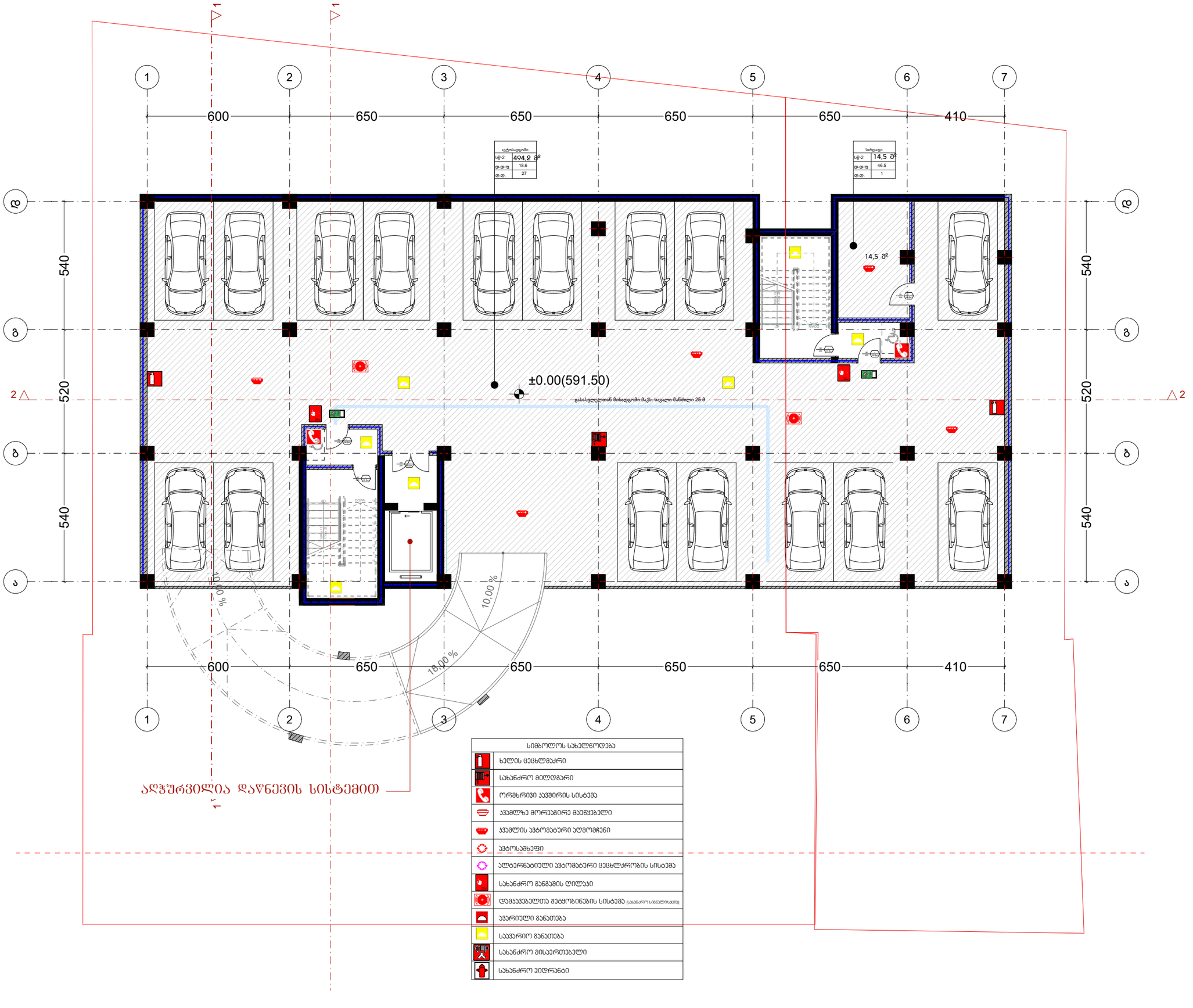

სიმბოლოს სახელწოდება
ხელის ცეცხლმაქრი
სახანძრო მილღვარი
ორმხრივი კავშირის სისტემა
კედელზე მორეკვირე მაუწყებელი
კედლის ავტომატური აღმომჩენი
ავტოსახეფი
ალტერნატიული ავტომატური ცეცხლქრობის სისტემა
სახანძრო განგაშის ღილაკი
დამკავებელთა მეტყობინების სისტემა (სახანძრო სიგნალიზაცია)
კარიული განათება
საევარიო განათება
სახანძრო მისაერთებელი
სახანძრო ჰიდრანტი

დამგეგმარებელი
DESIGNER IDENTIFICATION BLOCK

პროექტის დასახელება
PROJECT NAME
მრავალბინიანი საცხოვრებელი სახლი

დამკვეთი
CLIENT
შპს "ჯიქია ქონსთრაქშენ"

პროექტის მისამართი
PROJECT ADDRESS
ქალაქი თბილისი, ანა პოლიტკოვსკაიას ქუჩა, N 53ა

ს/კ 01.14.05.005.006

ეტაპი
STAGE
არქიტექტურული პროექტი

ნახაზის სათაური
TITLE

შენიშვნა:

ფორმატი PAPER SIZE	მასშტაბი SCALE	ფურცლის N SHEET NO
A3	1:	

არქიტექტორი
თენგიზ ესიავა

დამამუშავა

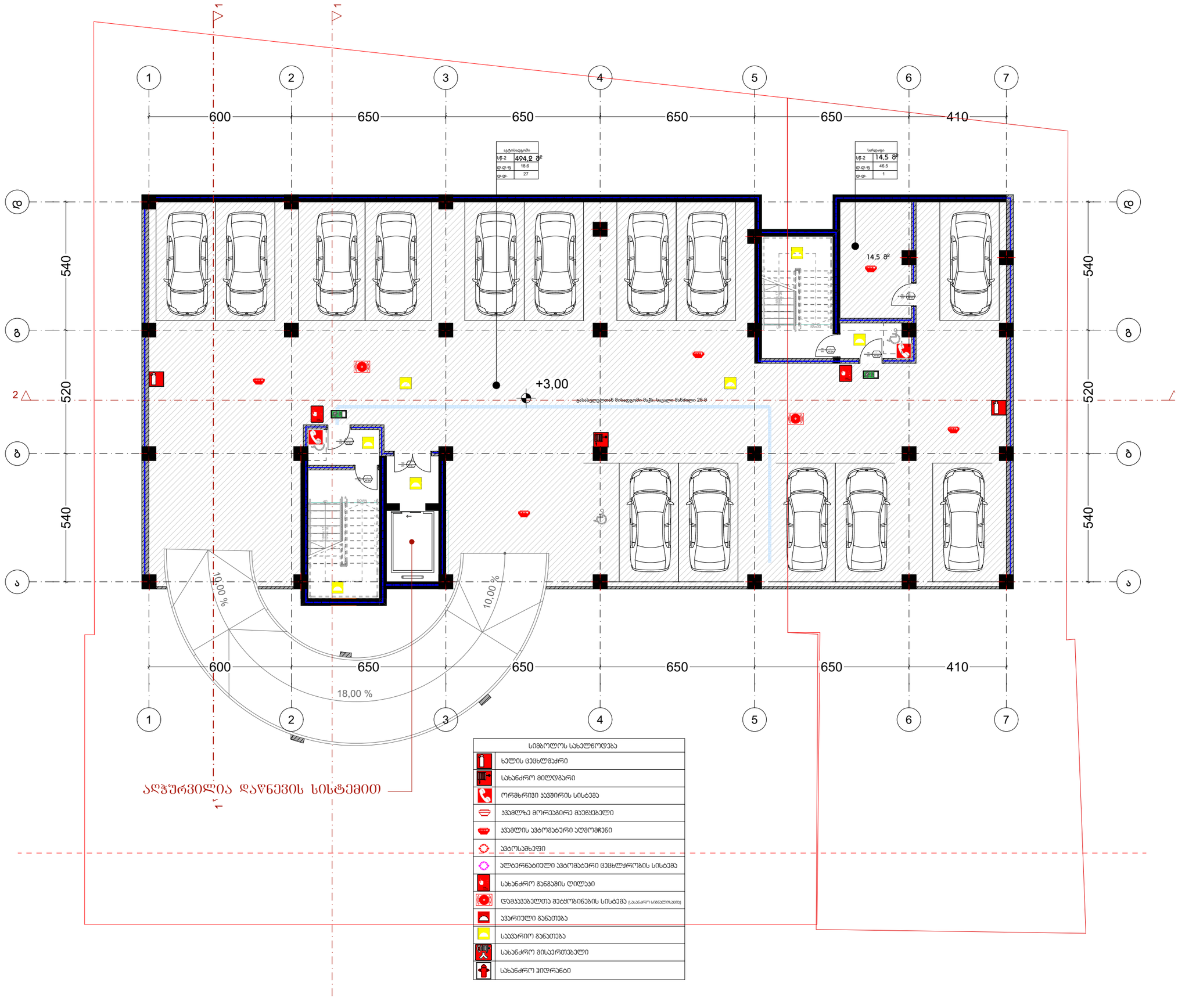

სიმბოლოს სახელწოდება	
	ხელის ცეცხლმაქრი
	სახანძრო მილდგარი
	ორმხრივი კავშირის სისტემა
	კვამლზე მორეაგირე მაუწყებელი
	კვამლის ავტომატური აღმომჩენი
	ავტოსახეფი
	ალტერნატიული ავტომატური ცეცხლქრობის სისტემა
	სახანძრო განგაშის ღილაკი
	დამაკავებელთა მეტყობინების სისტემა (სახანძრო სიგნალიზაცია)
	ავარიული განათება
	საევარიო განათება
	სახანძრო მისაერთებელი
	სახანძრო ჰიდრანტი

დამგეგმარებელი
DESIGNER IDENTIFICATION BLOCK

პროექტის დასახელება
PROJECT NAME
მრავალბინიანი საცხოვრებელი სახლი

დამკვეთი
CLIENT
შპს "ჯიქია ქონსთრაქშენ"

პროექტის მისამართი
PROJECT ADDRESS
ქალაქი თბილისი, ანა პოლიტკოვსკაიას ქუჩა, N 53ა

ს/კ 01.14.05.005.006

ეტაპი
STAGE
არქიტექტურული პროექტი

ნახაზის სათაური
TITLE

შენიშვნა:

ფორმატი PAPER SIZE	მასშტაბი SCALE	ფურცლის N SHEET NO
A3	1:	

არქიტექტორი
თენგიზ ესიავა

დამამუშავა

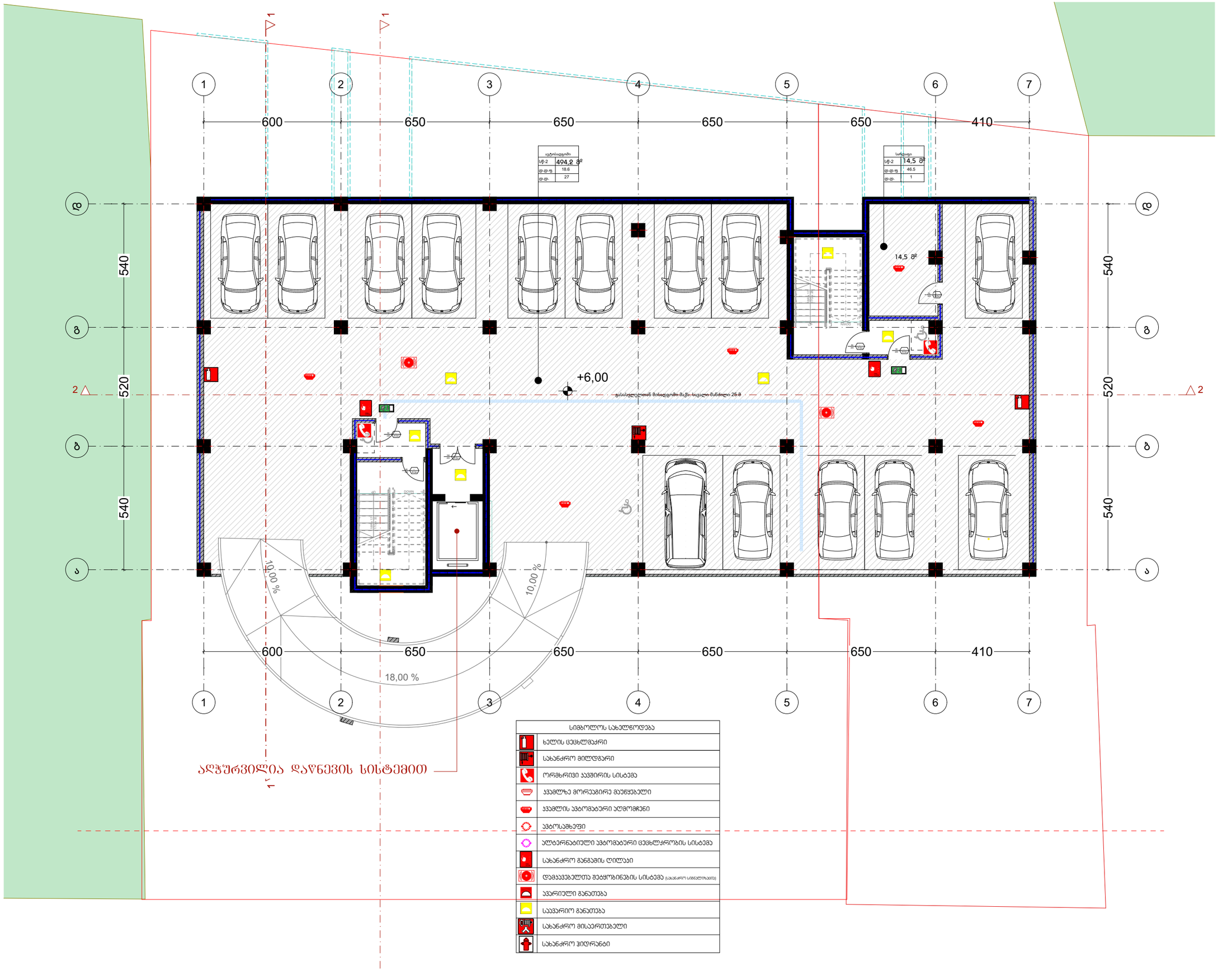

სიმბოლოს სახელწოდება
ხელის ცეცხლმაქრი
სახანძრო მილდგარი
ორმხრივი კავშირის სისტემა
კვამლზე მორეაგირე მაუწყებელი
კვამლის ავტომატური აღმომჩენი
ავტოსახეფი
ალტერნატიული ავტომატური ცეცხლქრობის სისტემა
სახანძრო განგაშის ღილაკი
დამკავებელთა მეტყობინების სისტემა (სახანძრო სიგნალიზაცია)
ავარიული განათება
საევარიო განათება
სახანძრო მისაერთებელი
სახანძრო ჰიდრანტი

დამგეგმარებელი
DESIGNER IDENTIFICATION BLOCK

პროექტის დასახელება
PROJECT NAME
მრავალბინიანი საცხოვრებელი სახლი

დამკვეთი
CLIENT
შპს "ჯიქია ქონსთრაქშენ"

პროექტის მისამართი
PROJECT ADDRESS
ქალაქი თბილისი, ანა პოლიტკოვსკაიას ქუჩა, N 53ა

ს/კ 01.14.05.005.006

ეტაპი
STAGE
არქიტექტურული პროექტი

ნახაზის სათაური
TITLE

შენიშვნა:

ფორმატი PAPER SIZE	მასშტაბი SCALE	ფურცლის N SHEET NO
A3	1:	

არქიტექტორი
თენგიზ ესიავა

დამამუშავა

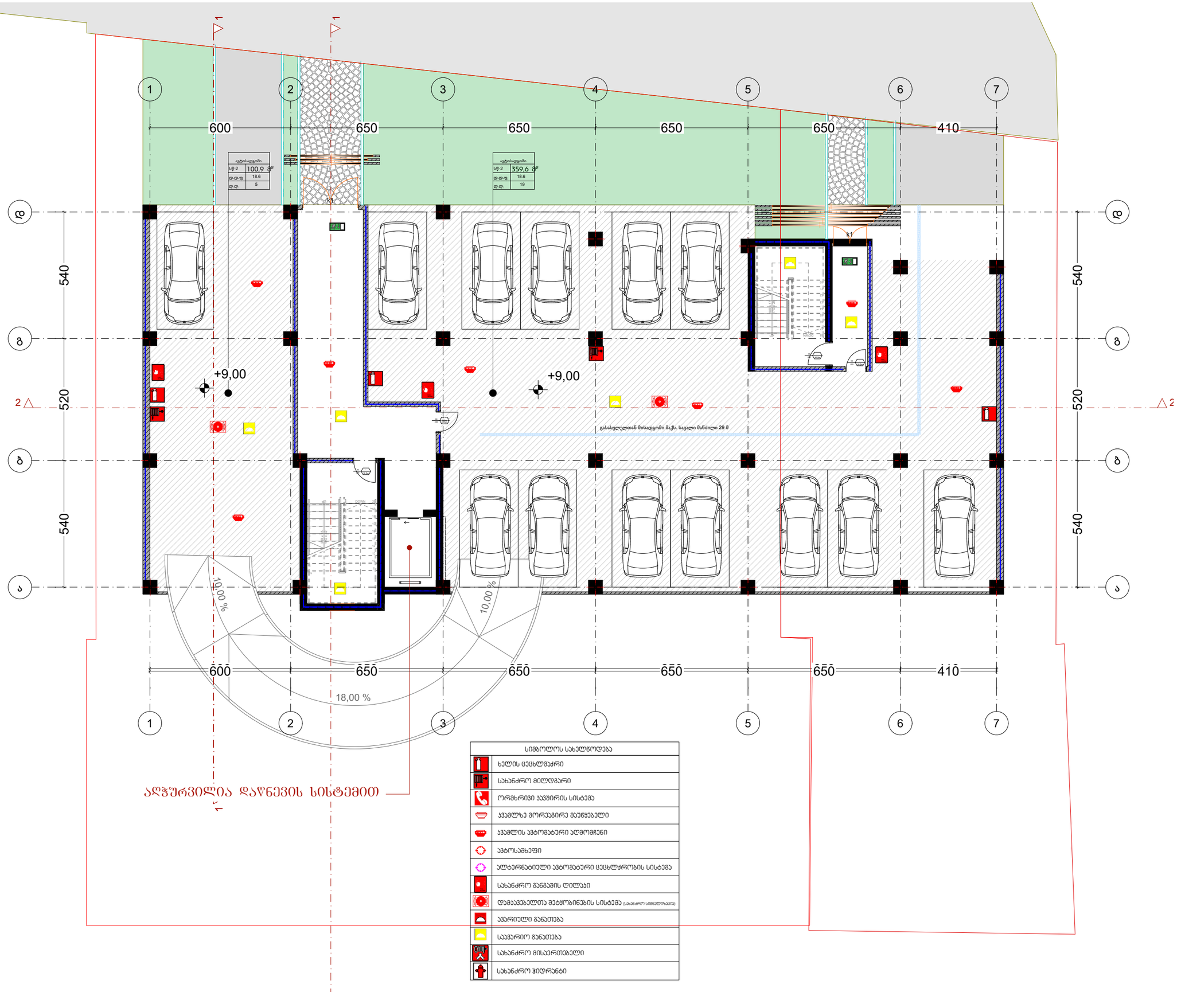

სიმბოლოს სახელწოდება	
ხელის ცეცხლმაქრი	
სახანძრო მილღვარი	
ორმხრივი კავშირის სისტემა	
კვამლზე მორეაგირე მაუწყებელი	
კვამლის ავტომატური აღმომჩენი	
ავტოსაშხეფი	
ალტერნატიული ავტომატური ცეცხლსქრობის სისტემა	
სახანძრო განგაშის ღილაკი	
დამაკავებელთა მეტყობინების სისტემა (სახანძრო სიგნალიზაცია)	
ავარიული განათება	
საევარიო განათება	
სახანძრო მისაერთებელი	
სახანძრო ჰიდრანტი	

დამგეგმარებელი
DESIGNER IDENTIFICATION BLOCK

პროექტის დასახელება
PROJECT NAME
მრავალბინიანი საცხოვრებელი სახლი

დამკვეთი
CLIENT
შპს "ჯიქია ქონსთრაქშენ"

პროექტის მისამართი
PROJECT ADDRESS
ქალაქი თბილისი, ანა პოლიტკოვსკაიას ქუჩა, N 53ა

ს/კ 01.14.05.005.006

ეტაპი
STAGE
არქიტექტურული პროექტი

ნახაზის სათაური
TITLE

შენიშვნა:

ფორმატი	მასშტაბი	ფურცლის N
PAPER SIZE	SCALE	SHEET NO
A3	1:	

არქიტექტორი
თენგიზ ესიავა

დამამუშავა

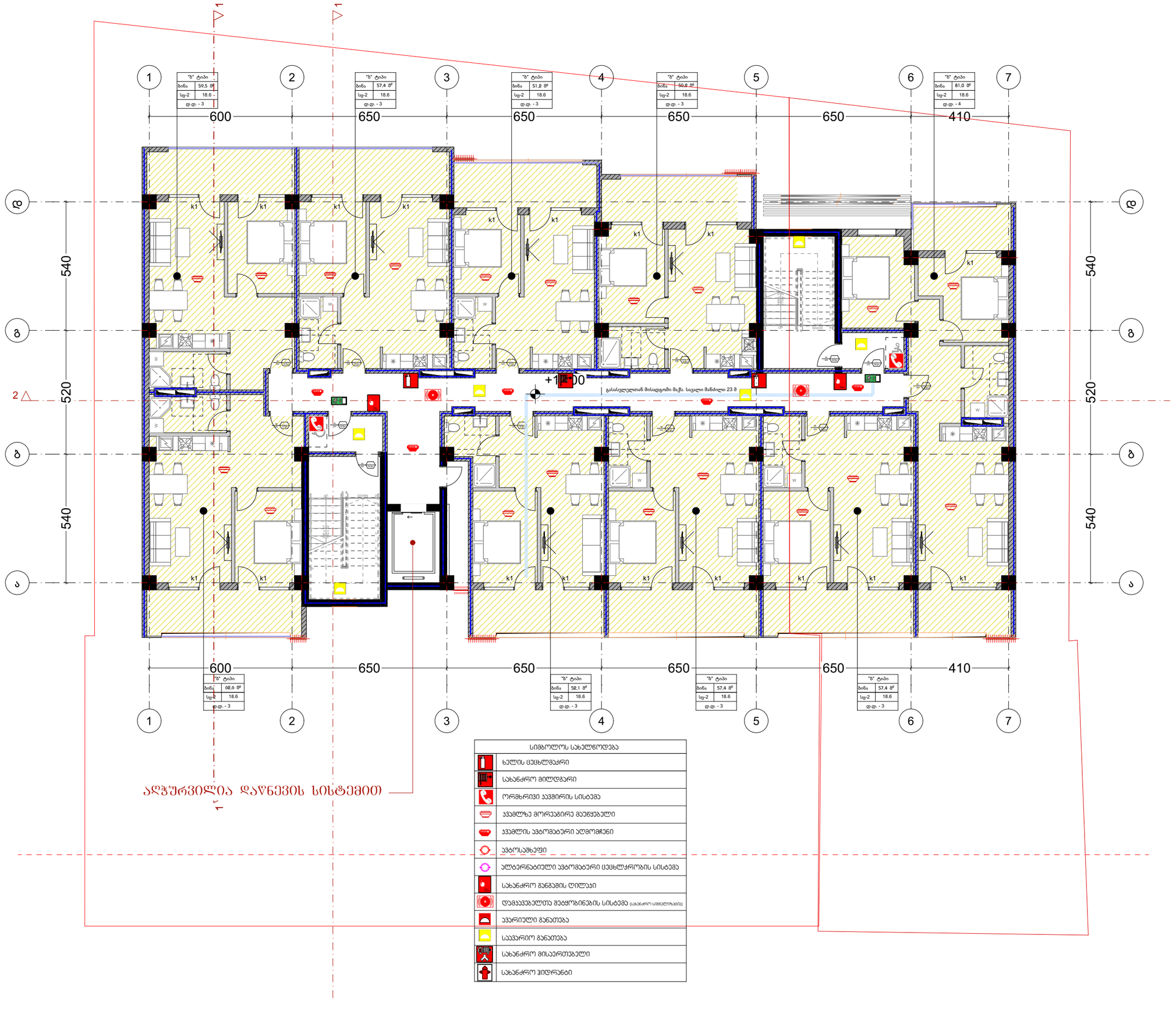

სიმბოლოს სახელწოდება	
	ხელის ცეცხლმაქრი
	სახანძრო მილსგარი
	ორმხრივი კავშირის სისტემა
	კვამლზე მორეაგირე მაუწყებელი
	კვამლის ავტომატური აღმომჩენი
	კვტოსამხელფი
	ალტერნატიული ავტომატური ცეცხლქრობის სისტემა
	სახანძრო განგაშის ღილაკი
	დამკავშირებელთა შეტყობინების სისტემა (სახანძრო სიგნალიზაციე)
	კვარიული განათება
	საევარიო განათება
	სახანძრო მისაერთებელი
	სახანძრო ჰიდრანტი

დამგეგმარებელი
DESIGNER IDENTIFICATION BLOCK

პროექტის დასახელება
PROJECT NAME
მრავალბინიანი საცხოვრებელი სახლი

დამკვეთი
CLIENT
შპს "ჯიქია ქონსთრაქშენ"

პროექტის მისამართი
PROJECT ADDRESS
ქალაქი თბილისი, ანა პოლიტკოვსკაიას ქუჩა, N 53ა

ს/კ 01.14.05.005.006

ეტაპი
STAGE
არქიტექტურული პროექტი

ნახაზის სათაური
TITLE

შენიშვნა:

ფორმატი	მასშტაბი	ფურცლის N
PAPER SIZE	SCALE	SHEET NO
A3	1:	

არქიტექტორი
თენგიზ ესიავა

დამუშავა



სიმბოლოს სახელწოდება	
	ხელის ცეცხლმაქრი
	სახანძრო მილსგარი
	ორმხრივი კავშირის სისტემა
	კვამლზე მორეაგირე მაუწყებელი
	კვამლის ავტომატური აღმომჩენი
	კვტოსაშხეფი
	ალტერნატიული ავტომატური ცეცხლქრობის სისტემა
	სახანძრო განგაშის ღილაკი
	დამკავებელთა შეტყობინების სისტემა (სახანძრო სიგნალიზაცია)
	კვარიული განათება
	საევარიო განათება
	სახანძრო მისაერთებელი
	სახანძრო ჰიდრანტი

დამგეგმარებელი
DESIGNER IDENTIFICATION BLOCK

პროექტის დასახელება
PROJECT NAME
მრავალბინიანი საცხოვრებელი სახლი

დამკვეთი
CLIENT
შპს "ჯიქია ქონსთრაქშენ"

პროექტის მისამართი
PROJECT ADDRESS
ქალაქი თბილისი, ანა პოლიტკოვსკაიას ქუჩა, N 53ა

ს/კ 01.14.05.005.006

ეტაპი
STAGE
არქიტექტურული პროექტი

ნახაზის სათაური
TITLE

შენიშვნა:

ფორმატი	მასშტაბი	ფურცლის N
PAPER SIZE	SCALE	SHEET NO
A3	1:	

არქიტექტორი
თენგიზ ესიავა

დამუშავა

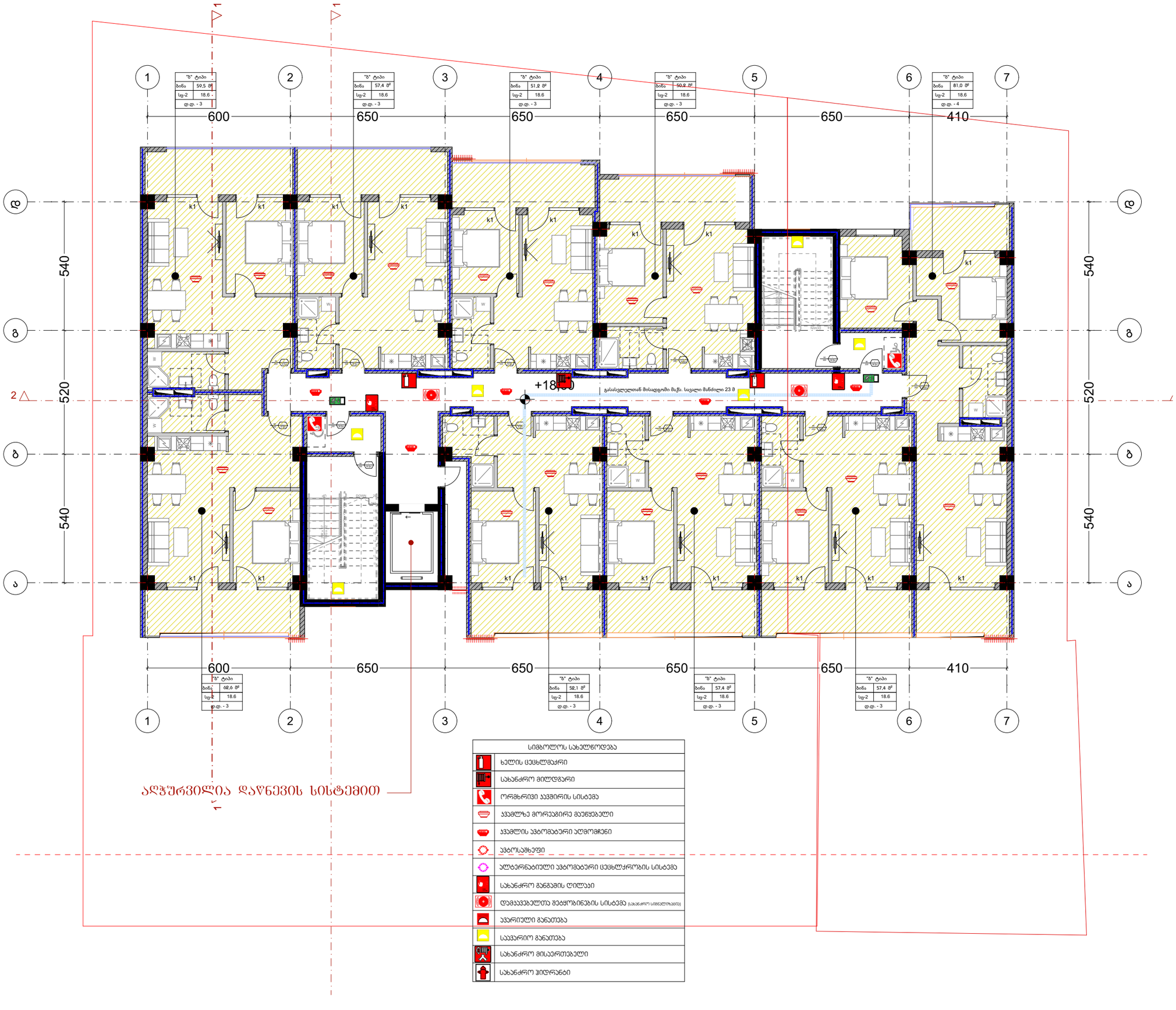

სიმბოლოს სახელწოდება
ხელის ცეცხლმაქრი
სახანძრო მილსადგარი
ორმხრივი კავშირის სისტემა
კვამლზე მორეაგირე მაუწყებელი
კვამლის ავტომატური აღმომჩენი
კვტოსაშხეფი
ალტერნატიული ავტომატური ცეცხლქრობის სისტემა
სახანძრო განგაშის ღილაკი
დამკავებელთა შეტყობინების სისტემა (სახანძრო სიგნალიზაციე)
კვარიული განათება
საევარიო განათება
სახანძრო მისაერთებელი
სახანძრო ჰიდრანტი

დამგეგმარებელი
DESIGNER IDENTIFICATION BLOCK

პროექტის დასახელება
PROJECT NAME
მრავალბინიანი საცხოვრებელი სახლი

დამკვეთი
CLIENT
შპს "ჯიქია ქონსთრაქშენ"

პროექტის მისამართი
PROJECT ADDRESS
ქალაქი თბილისი, ანა პოლიტკოვსკაიას ქუჩა, N 53ა

ს/კ 01.14.05.005.006

ეტაპი
STAGE
არქიტექტურული პროექტი

ნახაზის სათაური
TITLE

შენიშვნა:

ფორმატი	მასშტაბი	ფურცლის N
PAPER SIZE	SCALE	SHEET NO
A3	1:	

არქიტექტორი
თენგიზ ესიავა

დამპუმავა



სიმბოლოს სახელწოდება	
	ხელის ცეცხლმაქრი
	სახანძრო მილსგარი
	ორმხრივი კავშირის სისტემა
	კვამლზე მორეაგირე მაუწყებელი
	კვამლის ავტომატური აღმომჩენი
	კვტოსაშხეფი
	ალტერნატიული ავტომატური ცეცხლქრობის სისტემა
	სახანძრო განგაშის ღილაკი
	დამკავშირებელთა შეტყობინების სისტემა (სახანძრო სიგნალიზაცია)
	კვარიული განათება
	საევარიო განათება
	სახანძრო მისაერთებელი
	სახანძრო ჰიდრანტი

დამგეგმარებელი
DESIGNER IDENTIFICATION BLOCK

პროექტის დასახელება
PROJECT NAME
მრავალბინიანი საცხოვრებელი სახლი

დამკვეთი
CLIENT
შპს "ჯიქია ქონსთრაქშენ"

პროექტის მისამართი
PROJECT ADDRESS
ქალაქი თბილისი, ანა პოლიტკოვსკაიას ქუჩა, N 53ა

ს/კ 01.14.05.005.006

ეტაპი
STAGE
არქიტექტურული პროექტი

ნახაზის სათაური
TITLE

შენიშვნა:

ფორმატი	მასშტაბი	ფურცლის N
PAPER SIZE	SCALE	SHEET NO
A3	1:	

არქიტექტორი
თენგიზ ესიავა

დამუშავა

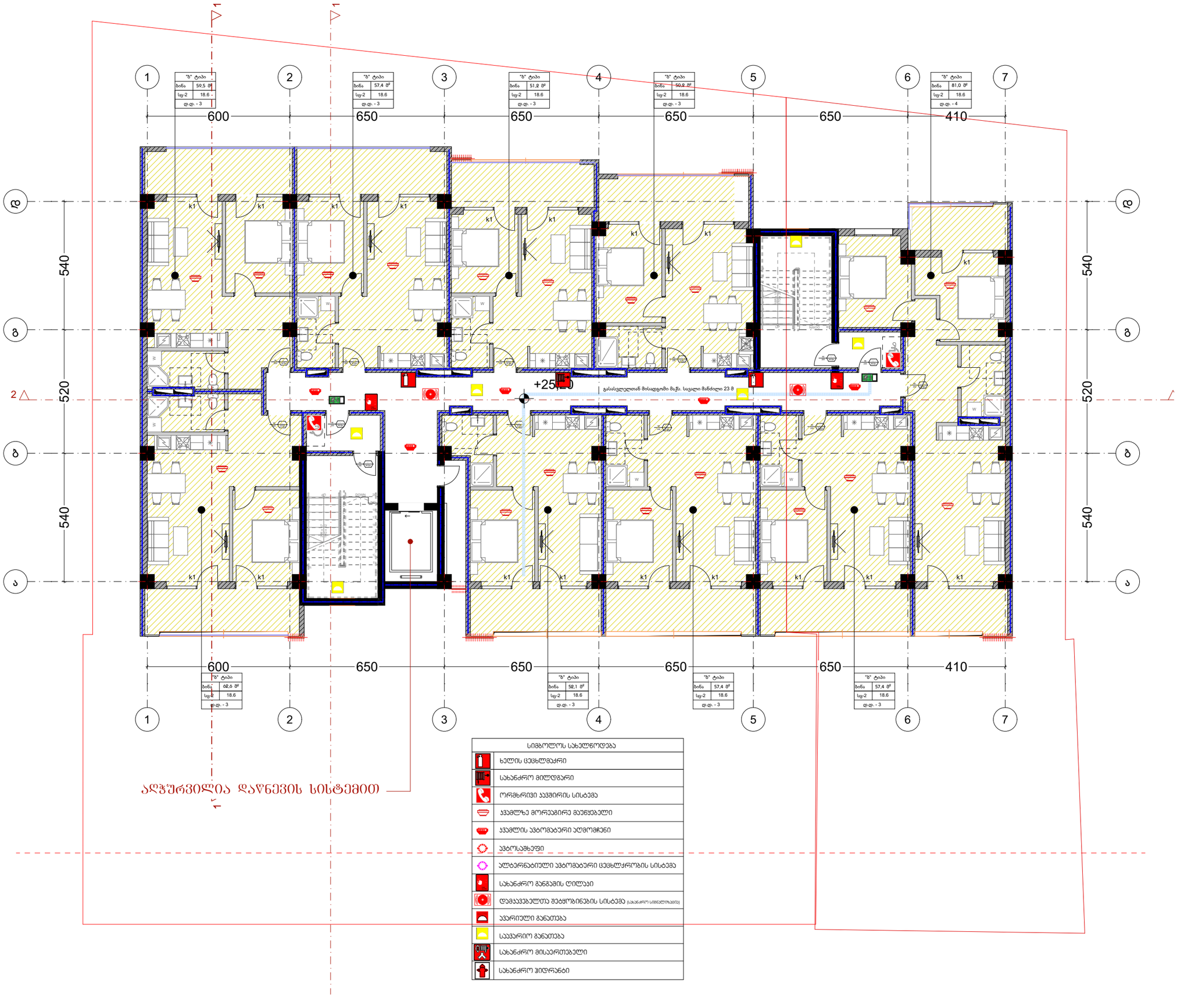

სიმბოლოს სახელწოდება	
	ხელის ცეცხლმაქრი
	სახანძრო მილსგარი
	ორმხრივი კავშირის სისტემა
	კვამლზე მორეაგირე მაუწყებელი
	კვამლის ავტომატური აღმომჩენი
	კვტოსაშხეფი
	ალტერნატიული ავტომატური ცეცხლქრობის სისტემა
	სახანძრო განგაშის ღილაკი
	დამკავშირებელთა შეტყობინების სისტემა (სახანძრო სიგნალიზაციის)
	კვარიული განათება
	საევარიო განათება
	სახანძრო მისაერთებელი
	სახანძრო ჰიდრანტი

დამგეგმარებელი
DESIGNER IDENTIFICATION BLOCK

პროექტის დასახელება
PROJECT NAME
მრავალბინიანი საცხოვრებელი სახლი

დამკვეთი
CLIENT
შპს "ჯიქია ქონსთრაქშენ"

პროექტის მისამართი
PROJECT ADDRESS
ქალაქი თბილისი, ანა პოლიტკოვსკაიას ქუჩა, N 53ა

ს/კ 01.14.05.005.006

ეტაპი
STAGE
არქიტექტურული პროექტი

ნახაზის სათაური
TITLE

შენიშვნა:

ფორმატი	მასშტაბი	ფურცლის N
PAPER SIZE	SCALE	SHEET NO
A3	1:	

არქიტექტორი
თენგიზ ესიავა

დამუშავა

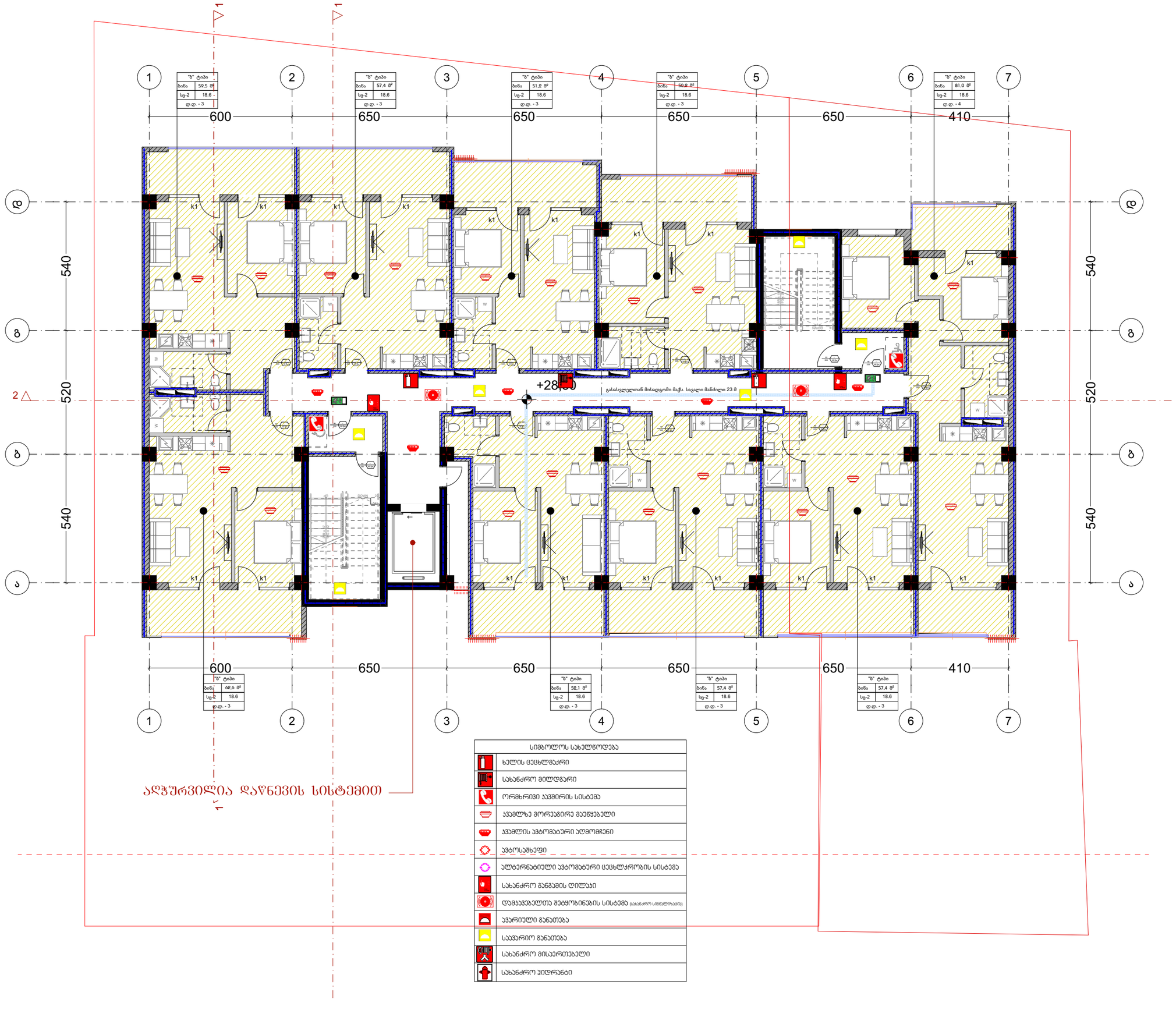

სიმბოლოს სახელწოდება
ხელის ცეცხლმაქრი
სახანძრო მილსადგარი
ორმხრივი კავშირის სისტემა
კვამლზე მორეაგირე მაუწყებელი
კვამლის ავტომატური აღმომჩენი
კვტ-საშხეფი
ალტერნატიული ავტომატური ცეცხლქრობის სისტემა
სახანძრო განგაშის ღილაკი
დამკავებელთა შეტყობინების სისტემა (სახანძრო სიგნალიზაცია)
კვარიული განათება
საევარიო განათება
სახანძრო მისაერთებელი
სახანძრო ჰიდრანტი

დამგეგმარებელი
DESIGNER IDENTIFICATION BLOCK

პროექტის დასახელება
PROJECT NAME
მრავალბინიანი საცხოვრებელი სახლი

დამკვეთი
CLIENT
შპს "ჯიქია ქონსთრაქშენ"

პროექტის მისამართი
PROJECT ADDRESS
ქალაქი თბილისი, ანა პოლიტკოვსკაიას ქუჩა, N 53ა

ს/კ 01.14.05.005.006

ეტაპი
STAGE
არქიტექტურული პროექტი

ნახაზის სათაური
TITLE

შენიშვნა:

ფორმატი	მასშტაბი	ფურცლის N
PAPER SIZE	SCALE	SHEET NO
A3	1:	

არქიტექტორი
თენგიზ ესიავა

დამუშავა

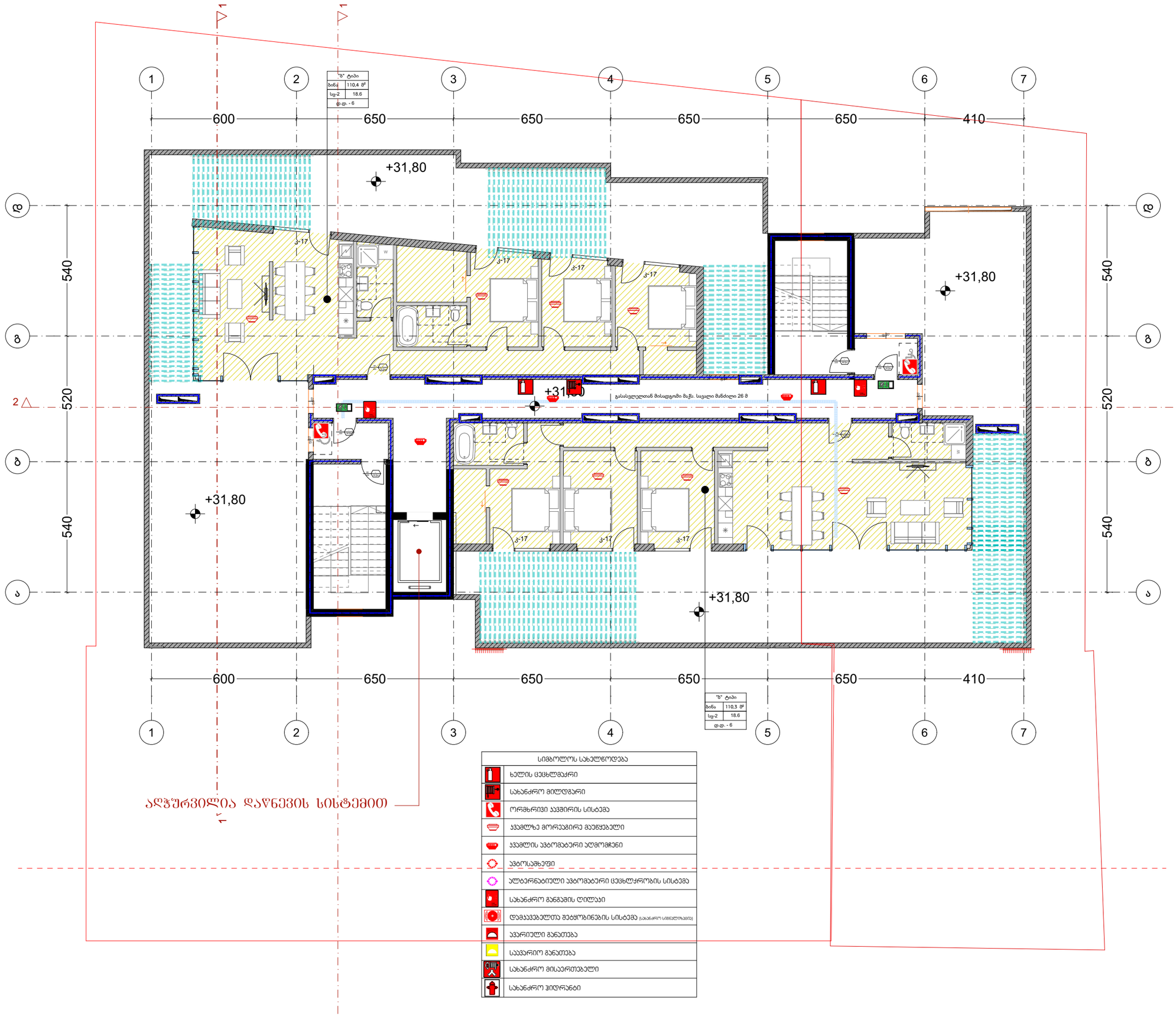

დამგეგმარებელი
DESIGNER IDENTIFICATION BLOCK

პროექტის დასახელება
PROJECT NAME
მრავალბინიანი საცხოვრებელი სახლი

დამკვეთი
CLIENT
შპს "ჯიქია ქონსთრაქშენ"

პროექტის მისამართი
PROJECT ADDRESS
ქალაქი თბილისი, ანა პოლიტკოვსკაიას ქუჩა, N 53ა

ს/კ 01.14.05.005.006

ეტაპი
STAGE
არქიტექტურული პროექტი

ნახაზის სათაური
TITLE

შენიშვნა:

ფორმატი	მასშტაბი	ფურცლის N
PAPER SIZE	SCALE	SHEET NO
A3	1:	

არქიტექტორი
თენგიზ ესიავა

დამამუშავა