ჭრილი 1-1

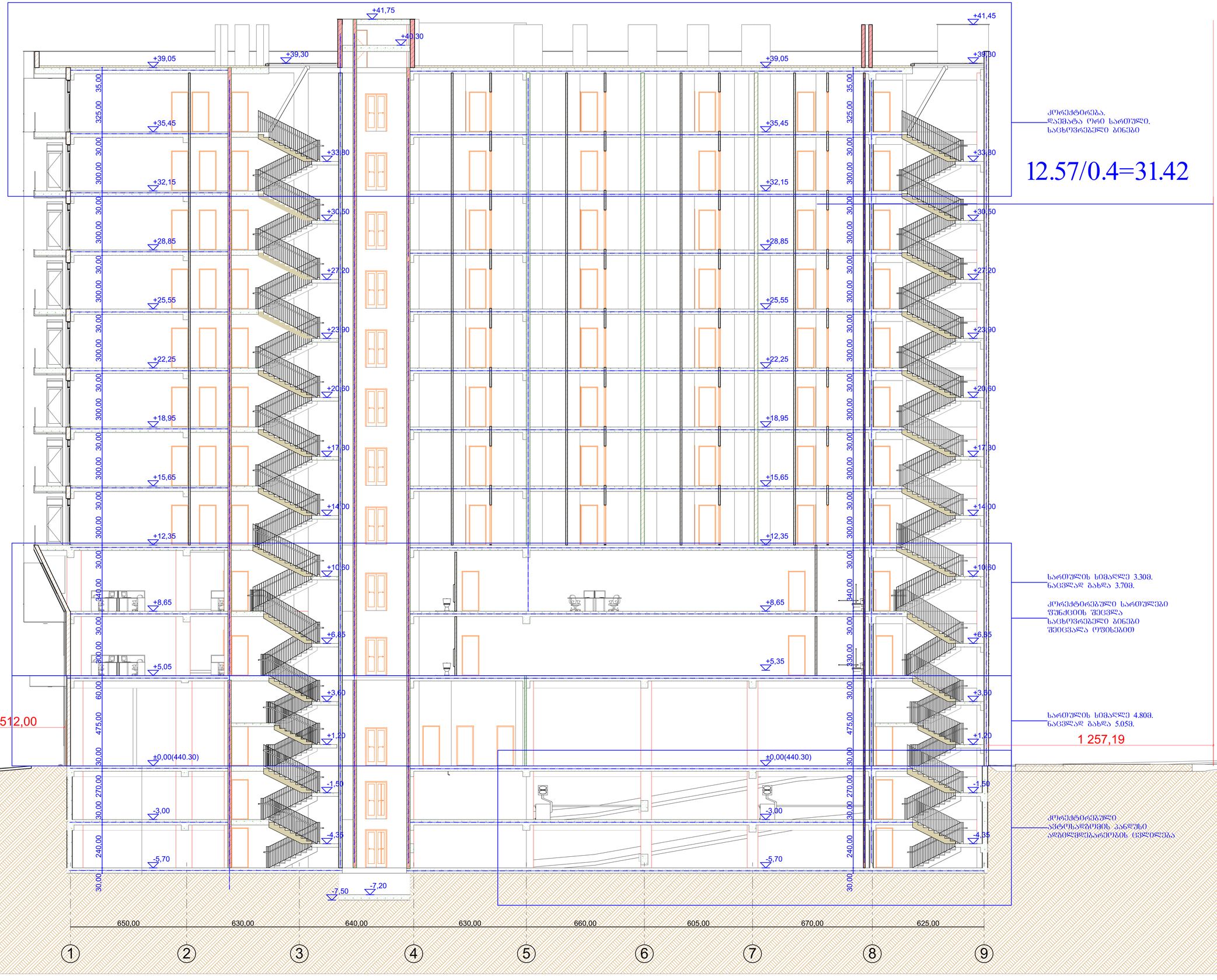

კორექტირება.
დაემატა ორი სართული.
საცხოვრებელი ბინები

12.57/0.4=31.42

სართულის სიმაღლე 3.30მ.
ნაცვლად ბახდა 3.70მ.

კორექტირებული სართულები
ფუნქციის შეცვლა
საცხოვრებელი ბინები
შეიცვალა ოფისებით

სართულის სიმაღლე 4.80მ.
ნაცვლად ბახდა 5.05მ.

კორექტირებული
ავტოსადგომის ჰანდუსი
აღმილმდებარეობის ცვლილება

შენიშვნები:

ექსალიკაცია:

კირობითი აღნიშვნები:

AB5

შ. კ. ს. ეი ბი 5, ინგოროვვას ქ. 19, 0179 თბილისი

დირექტორი: დ. ლოსაბერიძე
არქიტექტორი: ნ. კასრაძე
არქიტექტორი: დ. ლოსაბერიძე

პროექტის სახელწოდება:

მრავალბინიანი საცხოვრებელი სახლი

ქ.თბილისი, ს.ცინცაძის ქ. №53 01.10.14.028.002

არქიტექტურული ნაწილი

ნახაზი:
ჭრილი 1-1

ფურცელი: (72)

მასშტაბი: 1:100 ფორმატი: A1

11.01.2024

ჭრილი 2-2

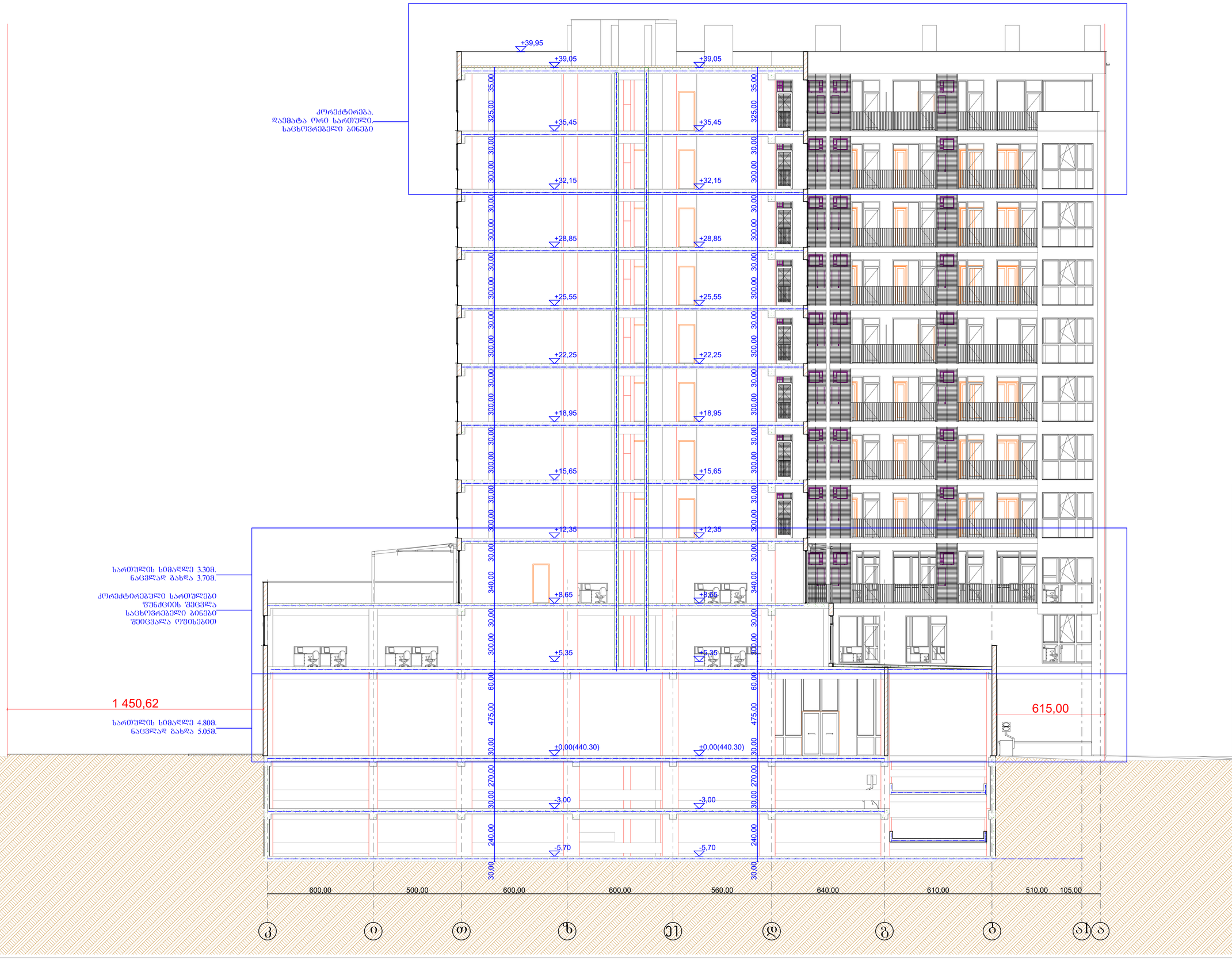

შენიშვნები:

ექსპლიკაცია:

პირობითი აღნიშვნები:

AB5

შ. ა. ს. ეი ბი 5, ინბოროვვას ქ. 19, 0179 თბილისი

დირექტორი: დ. ლოსაბერიძე

არქიტექტორი: ნ. კასრაძე

არქიტექტორი: დ. ლოსაბერიძე

პროექტის სახელწოდება:

მრავალბინიანი საცხოვრებელი სახლი

ქ.თბილისი, ს.ცინცაძის ქ. №53 01.10.14.028.002

არქიტექტურული ნაწილი

ნახაზი:
ჭრილი 2-2

ფურცელი: (72)

მასშტაბი: 1:100 ფორმატი: A1

11.01.2024

ჭრილი 3-3

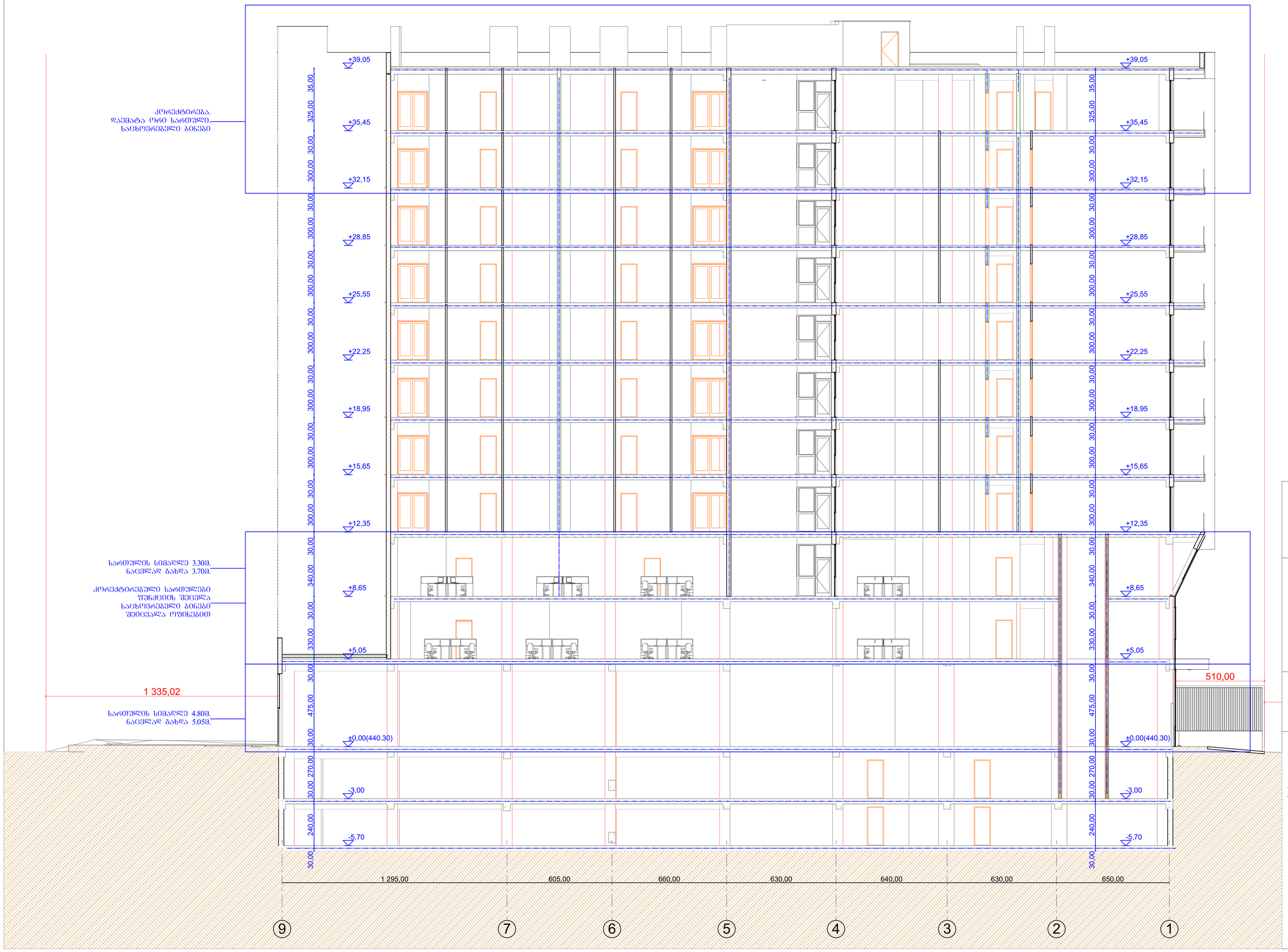

შენიშვნები:

ექსპლიკაცია:

კირობითი აღნიშვნები:

AB5

შ. ა. ს. ეი ბი 5, ინბოროვვას ქ. 19, 0179 თბილისი

დირექტორი: დ. ლოსაბერიძე

არქიტექტორი: ნ. კასრაძე

არქიტექტორი: დ. ლოსაბერიძე

პროექტის სახელწოდება:

მრავალბინიანი საცხოვრებელი სახლი

ქ.თბილისი, ს.ცინცაძის ქ. №53 01.10.14.028.002

არქიტექტურული ნაწილი

ნახაზი:
ჭრილი 3-3

ფურცელი: (72)

მასშტაბი: 1:100 ფორმატი: A1

11.01.2024

ჭრილი 4-4

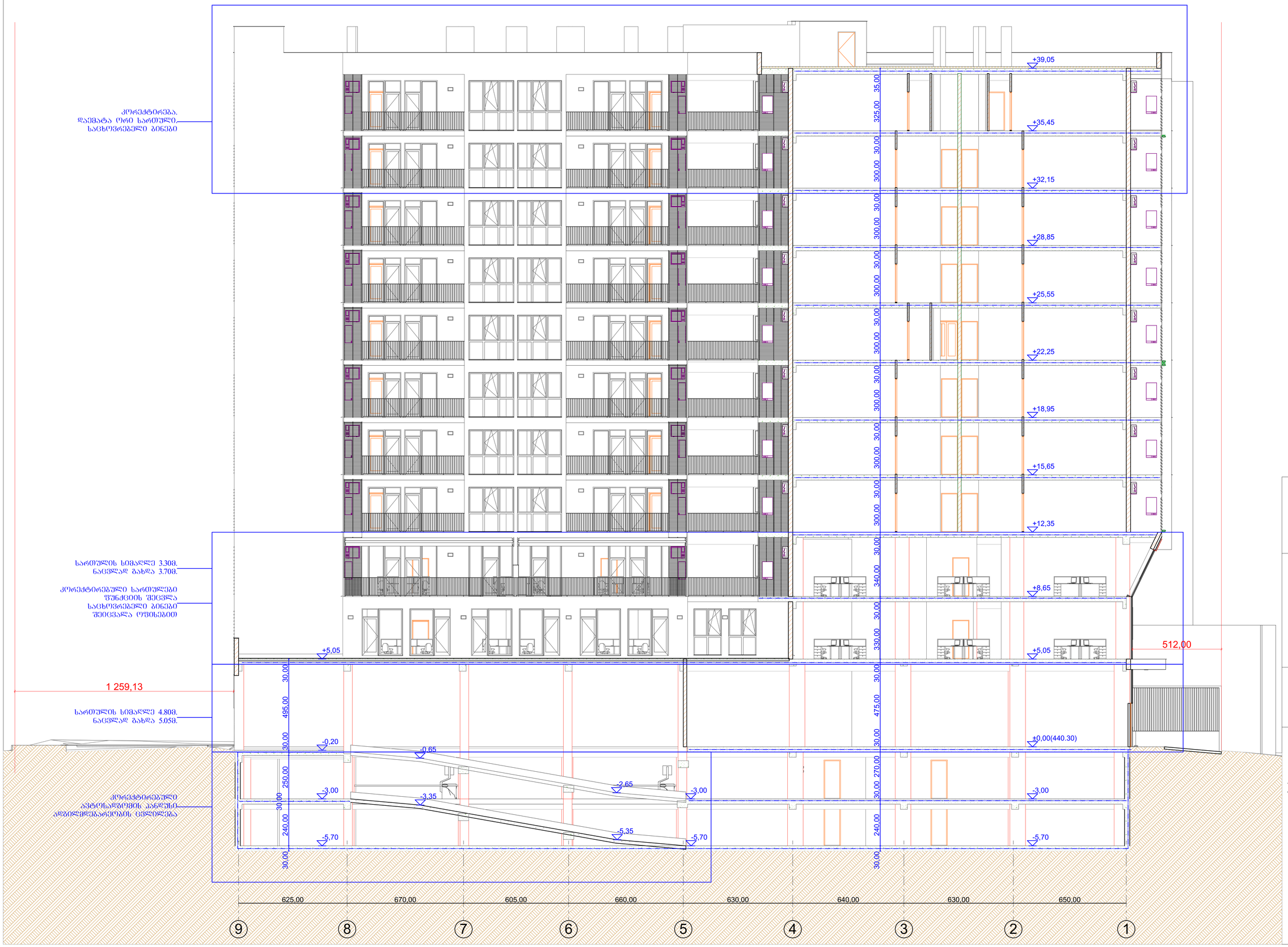

შენიშვნები:

ექსპლიკაცია:

პირობითი აღნიშვნები:

AB5

შ. პ. ს. ეი ბი 5, ინბოროვვას ქ. 19, 0179 თბილისი

დირექტორი: დ. ლოსაბერიძე

არქიტექტორი: ნ. კასრაძე

არქიტექტორი: დ. ლოსაბერიძე

პროექტის სახელწოდება:

მრავალბინიანი საცხოვრებელი სახლი

ქ.თბილისი, ს.ცინცაძის ქ. №53 01.10.14.028.002

არქიტექტურული ნაწილი

ნახაზი:
ჭრილი 4-4

ფურცელი: (72)

მასშტაბი: 1:100 ფორმატი: A1

11.01.2024

ჭრილი 5-5

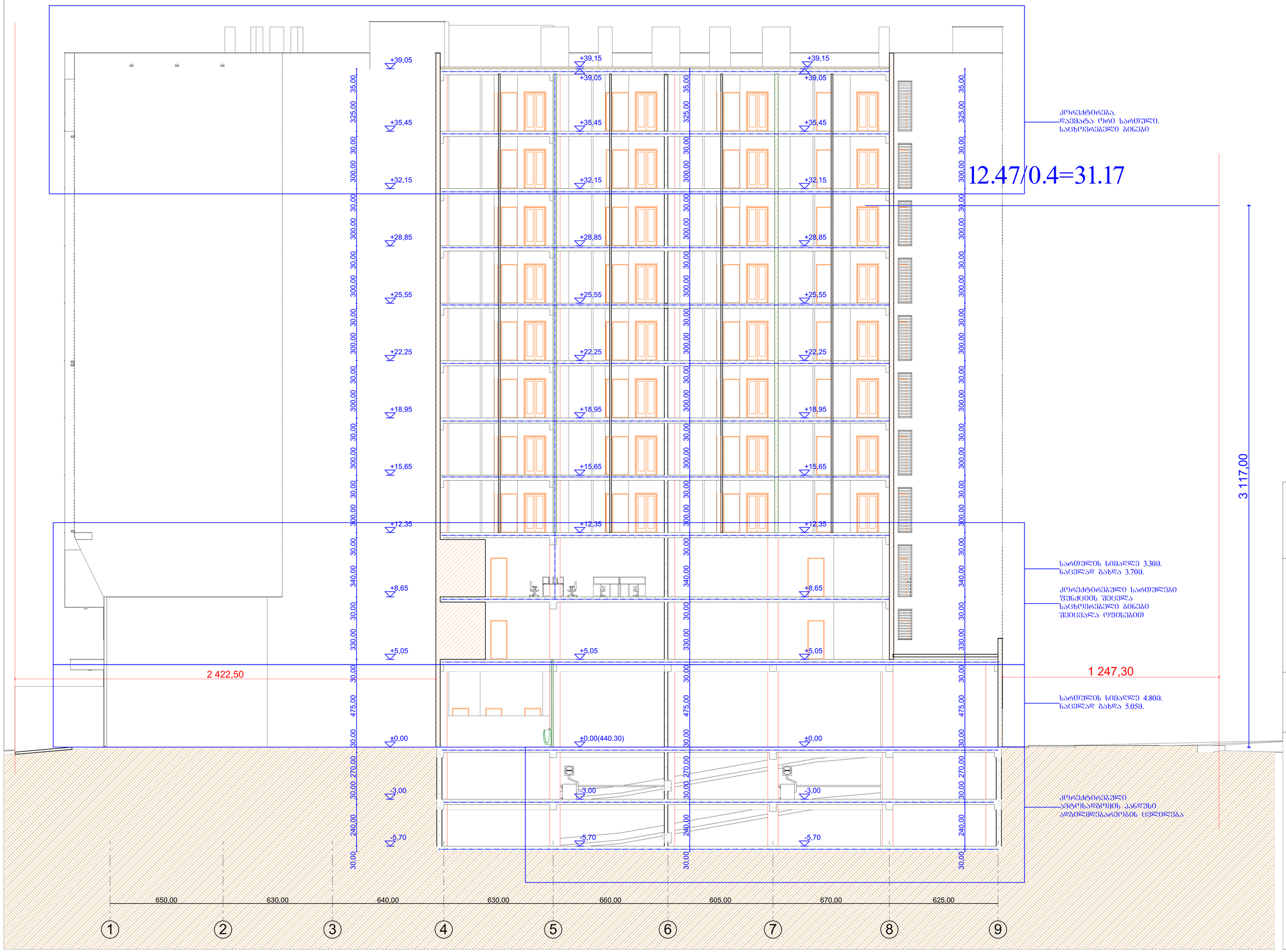

შენიშვნები:

ექსალიკაცია:

კირობითი აღნიშვნები:

AB5

შ. კ. ს. ეი ბი 5, ინბოროვვას ქ. 19, 0179 თბილისი

დირექტორი: დ. ლოსაბერიძე

არქიტექტორი: ნ. კანრაძე

არქიტექტორი: დ. ლოსაბერიძე

კრიტიკის სახელწოდება:

მრავალბინიანი საცხოვრებელი სახლი

ქ.თბილისი, ს.ცინცაძის ქ. №53 01.10.14.028.002

არქიტექტურული ნაწილი

ნახაზი:
ჭრილი 5-5

ფურცელი: (72)

მასშტაბი: 1:100 ფორმატი: A1

11.01.2024

ჭრილი 6-6

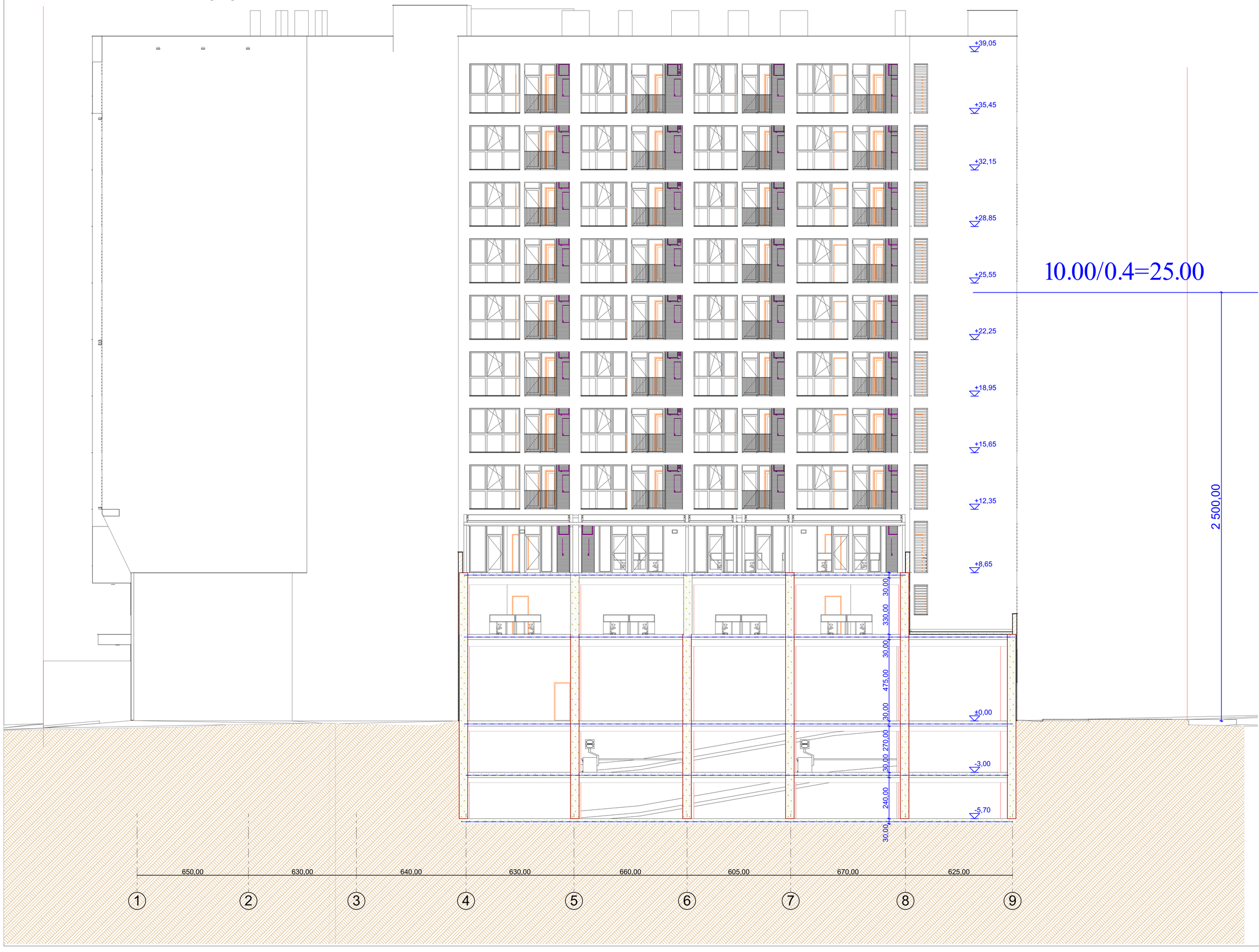

შენიშვნები:

ექსალიკაცია:

კირობითი აღნიშვნები:

AB5

შ. ა. ს. ეი ბი 5, ინბოროვვას ქ. 19, 0179 თბილისი

დირექტორი: დ. ლოსაბერიძე

არქიტექტორი: ნ. ქასრაძე

არქიტექტორი: დ. ლოსაბერიძე

პროექტის სახელწოდება:

მრავალბინიანი საცხოვრებელი სახლი

ქ.თბილისი, ს.ცინცაძის ქ. №53 01.10.14.028.002

არქიტექტურული ნაწილი

ნახაზი:
ჭრილი 6-6

შურცელი: (72)

მასშტაბი: 1:100 ფორმატი: A1

11.01.2024

კიბის დეტალი 1

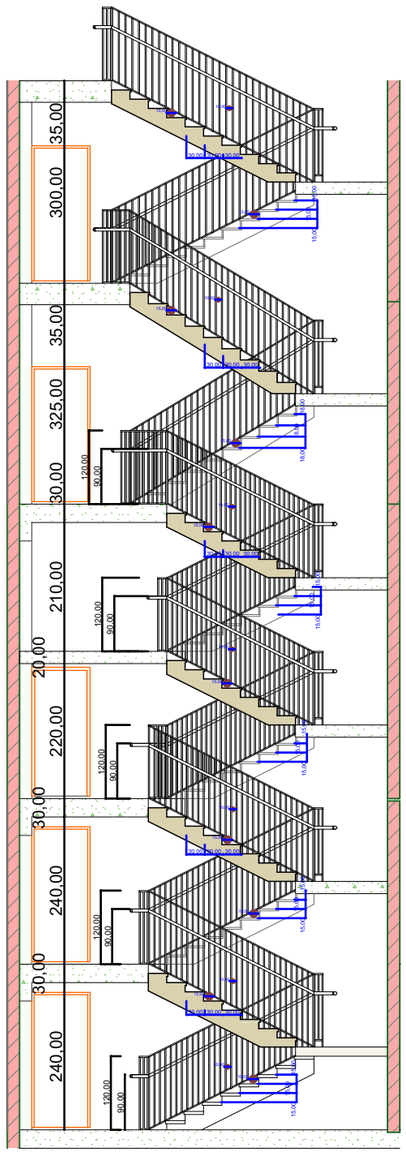

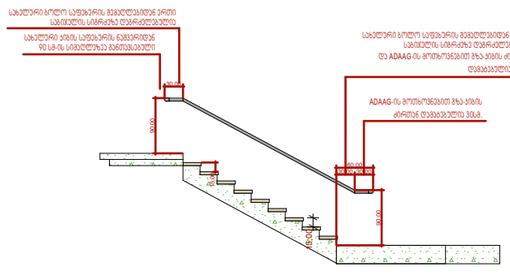

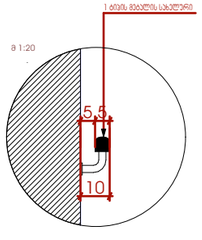

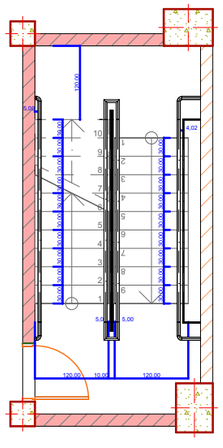

შენიშვნები:

ექსპლიკაცია:

პროგრამით ადნიშვნები:

AB5

შ. პ. ს. ეი ბი 5, ინგოროყვას ქ. 19, 0179
თბილისი

დირექტორი: დ. ლოსაბერიძე

არქიტექტორი: ნ. კასრაძე

არქიტექტორი: დ. ლოსაბერიძე

პროექტის სახელწოდება:

მრავალბინიანი საცხოვრებელი სახლი

ქ.თბილისი. ს.ცინცაძის ქ. №53 01.10.14.028.002

არქიტექტურული ნაწილი

ნახაზი:
კიბის დეტალი

ფურცელი: (72)

მასშტაბი: 1:100 ფორმატი: A3

11.01.2024