მრავალბინიანი საცხოვრებელი სახლი

გეგმები:

მისაწვდომობის ეროვნული სტანდარტების შესაბამის დოკუმენტაცია

მისამართი:
ქალაქი თბილისი, სოფელი დიდი დიღომი
ს.კ.: №01.72.14.034.646

შემსრულებელი:

შპს "ა3 არქიტექტს"
(ს/კ 405286444)
დირექტორი: თ. ცაავა

შპს ა3 არქიტექტს • A3 ARCHITECTS LLC • 405231663

შენობა-ნაგებობის უსაფრთხოების წესებთან შესაბამისობის ანალიზი

გამოყენებული წესები - **„შენობა-ნაგებობის უსაფრთხოების წესები“**

ჩამოთვალეთ შენობის დაკავებულებები და აღწერეთ თითოეული გამოყენება
სწ-2 -3.10 ნიშნულზე მოწყობილი შემოზღუდული ავტოსადგომი, (311.3 ქვეთავი)
სვ 0.00 ნიშნულზე მოწყობილი შემოზღუდული ავტოსადგომი, (309 ქვეთავი)
სც-2 0.0 დან +9,9 ჩათვლით ; ნიშნულებზე მოწყობილი საცხოვრებელი ერთეულები. (310.4 ქვეთავი)

კონსტრუქციის ტიპი:	
განსაზღვრეთ კონსტრუქციის ტიპი ახალი შენობისთვის:	**კონსტრუქციის ტიპი - I-A** (შერჩეულია შენობის დაკავებულობის, სიმაღლისა და ფართობის გათვლისწინებით (503 ცხრილის მიხედვით)

განიავებისადმი მოთხოვნები		
დაკავებულობები	მექანიკური	ბუნებრივი
სწ-2	კი	-
სვ	-	კი
სც-2	-	კი
დერეფანი	კი	-
ლიფტი/ტამბური	კი	-

სიმაღლის შეზღუდვები ცხრილი 503 -ის მიხედვით		
დაკავებულობები	**დასაშვები სართულიანობა**	**შემოთავაზებული სართულიანობა**
სწ-2	შეუზღუდავი	1
სვ	შეუზღუდავი	1
სც-2	შეუზღუდავი	9
	დასაშვები სიმაღლე **შეუზღუდავი**	**შემოთავაზებული სიმაღლე** 33,7

ფართობის შეზღუდვები ცხრილი 503 -ის მიხედვით		
დაკავებულობები	**დასაშვები ფართობი**	**შემოთავაზებული ფართობი**
სწ-2	შეუზღუდავი	527.5
სც-2	შეუზღუდავი	4089.1
იატაკის საერთო ფართობი =	5000	
იატაკების რაოდენობა =	11	

A3 Architects
Urban planning & Architecture

თანამდებობა	ვ.ჯარე	ხელმოწერა
დირექტორი	თ.ცაავა	
მთ.არქიტექტორი	თ.ცაავა	
არქიტექტორი		

ვიროზიმის ვ.ჯარე

	სახანძრო სისტემების ოთახი		სახანძრო მილსგარი
	ავტომაშინები		სახანძრო განყოფილებასთან კავშირის სისტემა
	ავტომატური მორეაგირე		მექანიკური განიავება
	გასასვლელი		ხელის ცეცხლმაქრი
	სახანძრო განგაშის ხელით ჩართვის ღილაკი		ვიზუალური და ხმოვანი განგაშის სისტემა
	დანგვის სისტემა		

ტექნიკურ-ეკონომიკური მაჩვენებლები

დანიშნულება	ფართობი

ნახაზის სახელწოდება

41-ე დადგენილების შესაბამისობის ცხრილები

ნახაზის მონაცემები

მასშტაბი	ფორმატი	თარიღი
1:1.25	A3	05/2023
სტადია	გვერდი	გვერდები
	1	

გარე კედლის ცეცხლმედეგობისა და ღიობისადმი მოთხოვნები ცხრილების 602-ის და 705.8 -ის მიხედვით									
გარე კედელი	ხანძარსაწინააღმდეგო მანძილი (მეტრი)	ცეცხლმედეგობის ხარისხი(სათი)		კედლის ღიობების ფართობი (კედლის %)					
		მოთხოვნილი	გათვალისწინებული	დასაშვები			გათვალისწინებული		
				დაცული	დაუცველი საშხეფებით	დაუცველი	დაცული	დაუცველი საშხეფებით	დაუცველი
(ღეძებში) 7-1	9<	1	2	-	-	შეუზღუდავი	-	-	60%
(ღერძებში) 1-7	9<	1	2	-	-	შეუზღუდავი	-	-	20%
(ღერძებში) ა-ვ	9<	1	2	-	-	შეუზღუდავი	-	-	20%
(ღერძებში) ვ-ა	9<	1	2	-	-	შეუზღუდავი	-	-	60%

ხანძრისაგან დაცვის სისტემებისადმი მოთხოვნები							
დაკავებულობები/სივრცეები/გასასვლელი საშუალებები	ავტოსაშხეფი სისტემა	ალტერნატიული ავტომატური ცეცხლსაქრობი სისტემები	სახანძრო განგაშისა და ცეცხლაღმომჩენი სისტემები	სახანძრო მილდგარების სისტემები	კვამლის საკონტროლო სისტემები	ხელის ცეცხლმაქრები	საავარიო განგაშის სისტემები
სწ-2	არის (903.2.10)	არ საჭიროებს (904.2)	არ საჭიროებს (907.2.1)	-	არ საჭიროებს (909)	არის (2009)	არ საჭიროებს (908)
სვ	არ არის (903.2.10)	არ საჭიროებს (904.2)	არ საჭიროებს (907.2.1)	-	არ საჭიროებს (909)	არის (2009)	არ საჭიროებს (908)
სც-2	არ არის (903.2.8)	არ საჭიროებს (904.2)	არ საჭიროებს (907.2.9)	-	არ საჭიროებს (909)	არის (2009)	არ საჭიროებს (908)
ლიფტი					არის/დაწვევა		
კიბის უჯრედი				არის (905.3.1	არის/დაწვევა		

თითოეული სართულიდან გასასვლელი საშუალება(1021)									
სართულები	დაკავებულობა და დაკავებულობის დატვირთვის ჯამური მაჩვენებელი	მოთხოვნილი გასასვლელების/გასასვლელთან მისადგომის რაოდენობა	გათვალისწინებული გასასვლელების/გასასვლელთან მისადგომის რაოდენობა და ტიპი	გასასვლელი საშუალებების სიგანე(მეტრი)					
				გზა-კიბეები		დერეფანი,		გასასვლელის გზა-კარი (თავისუფალი სიგანე)	
				მოთხოვნილი	გათვალისწინებული	მოთხოვნილი	გათვალისწინებული	მოთხოვნილი	გათვალისწინებული
მინუს ერთი სართული	36	2	2	1.10	1.10-1.20	არ არის	არ არის	0.82	0.92
სვ	209	2	2	1.10	1.10-1.20	1.20	1.50	0.82	0.92
სხვა ყველა სართულის ჯამი	245	2	2	1.10	1.10-1.20	1.20	1.50	0.82	0.92

A3 Architects
Urban planning & Architecture

თანამდებობა	გვარი	ხელმოწერა
დირექტორი	თ.ცაავა	
მთ.არქიტექტორი	თ.ცაავა	
არქიტექტორი		



ვირობითი აღნიშვნები

	სახანძრო სისტემების ობიექტი		სახანძრო მილსგარი
	აჯახოსაშხეფი		სახანძრო განგაშოფილებასთან დაკავშირების სისტემა
	ჯვამლზე მორეკვირე		მექანიკური განიავება
EXIT	გასასვლელი		ხელის ცეცხლმაქრი
	სახანძრო განგაშის ხელით ჩასართავი პროტექტი		მეზიანური დაგმოვანი განგაშის სისტემა
	დანგვის სისტემა		

ტექნიკურ-ეკონომიკური მაჩვენებლები

დანიშნულება	ფართობი

ნახაზის სახელწოდება

41-ე დადგენილების შესაბამისობის ცხრილები

ნახაზის მონაცემები

მასშტაბი	ფორმატი	თარიღი
1:1.25	A3	05/2023
სტადია	გვერდი	გვერდები
	2	

წყალსადენი სისტემის ფიქსირებული მოწყობილობების რაოდენობა საცხოვრებელი ჯგუფი სვ ცხრილი 1602.1-ის მიხედვით							
სართულები	დაკავებულობა და დაკავებულობის დატვირთვის ჯამური მაჩვენებელი	ფიქსირებული მოწყობილობები					
		უნიტაზი ერთ საძინებელერთეულზე		ტუალეტის ხელსაბანები ერთ საძინებელერთეულზე		აბაზანა/შხაპი ერთ საძინებელერთეულზე	
		მოთხოვნილი	გათვალისწინებული	მოთხოვნილი	გათვალისწინებული	მოთხოვნილი	გათვალისწინებული
პირველი სართული	209	2	2	2	2	2	2

წყალსადენი სისტემის ფიქსირებული მოწყობილობების რაოდენობა საცხოვრებელი ჯგუფი სც-2 ცხრილი 1602.1-ის მიხედვით							
სართულები	დაკავებულობა და დაკავებულობის დატვირთვის ჯამური მაჩვენებელი	ფიქსირებული მოწყობილობები					
		უნიტაზი ერთ საძინებელერთეულზე		ტუალეტის ხელსაბანები ერთ საძინებელერთეულზე		აბაზანა/შხაპი ერთ საძინებელერთეულზე	
		მოთხოვნილი	გათვალისწინებული	მოთხოვნილი	გათვალისწინებული	მოთხოვნილი	გათვალისწინებული
მეორე და ყველა დანარჩენი სართული	ბინაზე 1	1	1	1	1	1	1

A3 Architects
Urban planning & Architecture

თანამდებობა	გვარი	ხელმოწერა
დირექტორი	თ.ცაავა	
მთ.არქიტექტორი	თ.ცაავა	
არქიტექტორი		

პირობითი აღნიშვნები

სახანძრო სისტემების ოთახი	სახანძრო მილდგარი
ავტოსაშხეფი	სახანძრო განყოფილებასთან კავშირის სისტემა
კვამლზე მორეაგირე	მექანიკური განიავება
გასასვლელი	ხელის ცეცხლმაქრი
სახანძრო განგაშის ხელით სამართავი ჯოლოფი	ვიზუალური და ხმოვანი განგაშის სისტემა
დაწნევის სისტემა	

ტექნიკურ-ეკონომიკური მაჩვენებლები

დანიშნულება	ფართობი

ნახაზის სახელწოდება

41-ე დადგენილების შესაბამისობის ცხრილები

ნახაზის მონაცემები

მასშტაბი	ფორმატი	თარიღი
1:1.18	A3	05/2023
სტადია	ფურცელი	ფურცლები
	3	

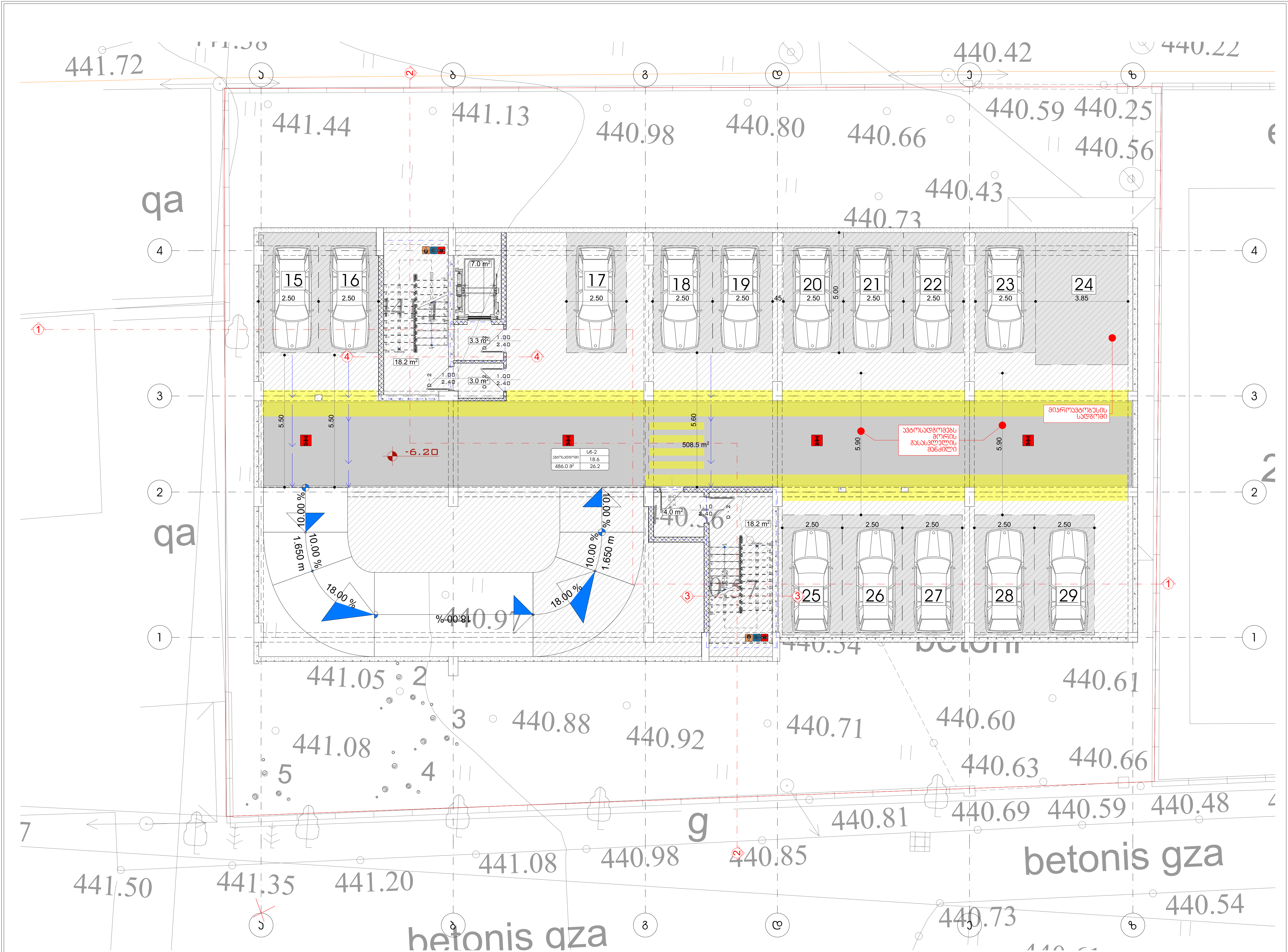

A3 Architects
Urban planning & Architecture

თანამდებობა	გვარი	ხელმოწერა
დირექტორი	თ.ცაავა	
მთ.არქიტექტორი	თ.ცაავა	
არქიტექტორი		

პირობითი აღნიშვნები

	სახანძრო სისტემების ოთახი		სახანძრო მილდგარი
	ავტოსაშხეფი		სახანძრო განყოფილებასთან კავშირის სისტემა
	კვამლზე მორეაგირე		მექანიკური განიავება
EXIT	გასასვლელი		ხელის ცეცხლმაქრი
	სახანძრო განგაშის ხელით სამართავი კოლოფი		ვიზუალური და ხმოვანი განგაშის სისტემა
	დაწნევის სისტემა		

ტექნიკურ-ეკონომიკური მაჩვენებლები

დანიშნულება	ფართობი

ნახაზის სახელწოდება

-II სართულის გეგმა -6.35 ნიშნულზე

ნახაზის მონაცემები

მასშტაბი	ფორმატი	თარიღი
1:150	A3	05/2023
სტადია	გვერდი	გვერდები
	4	

parkingebis raodenoba dadgenilia sacxovrebeli funqciisaTvis gamoyenebuli k2 koeficientis saangariSo farTobidan

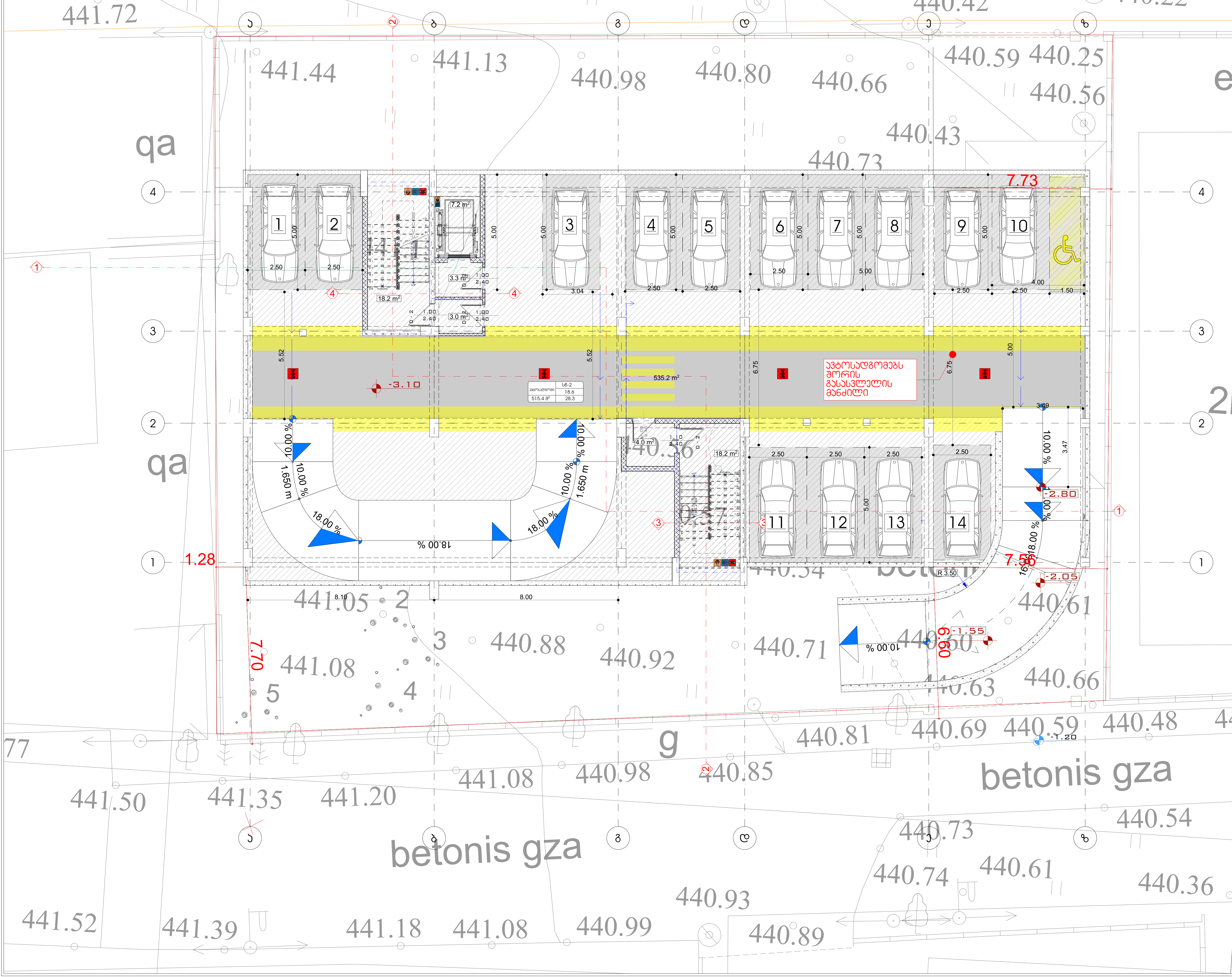

A3 Architects
Urban planning & Architecture

თანამდებობა	გვარი	ხელმოწერა
დირექტორი	თ.ცაავა	
მთ.არქიტექტორი	თ.ცაავა	
არქიტექტორი		

პირობითი აღნიშვნები

	სახანძრო სისტემების ოთახი		სახანძრო მილდგარი
	ავტოსაშხეფი		სახანძრო განყოფილებასთან კავშირის სისტემა
	კვამლზე მორეაგირე		მექანიკური განიავება
EXIT	გასასვლელი		ხელის ცეცხლმაქრი
	სახანძრო განგაშის ხელით სამართავი კოლოფი		ვიზუალური და ხმოვანი განგაშის სისტემა
	დაწნევის სისტემა		

ტექნიკურ-ეკონომიკური მაჩვენებლები

დანიშნულება	ფართობი
ავტოფარეხი	515.8
კიბის უჯრედი	38.5

ნახაზის სახელწოდება

-I სართულის გეგმა -3.00 ნიშნულზე (1)

ნახაზის მონაცემები

მასშტაბი	ფორმატი	თარიღი
1:150	A3	05/2023
სტადია	გვერდი	გვერდები
	5	

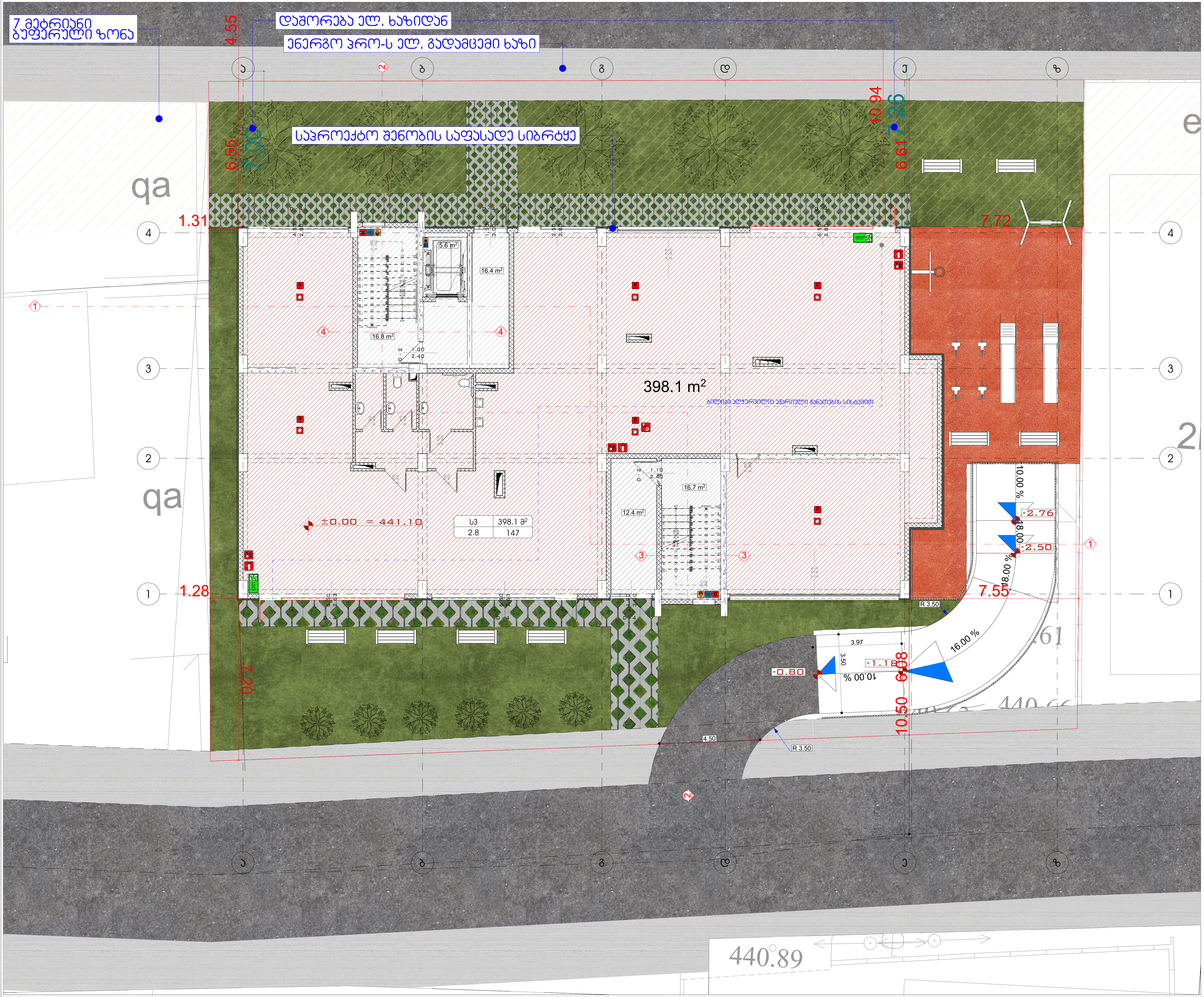

A3 Architects
Urban planning & Architecture

თანამდებობა	გვარი	ხელმოწერა
დირექტორი	თ.ცაავა	
მთ.არქიტექტორი	თ.ცაავა	
არქიტექტორი		

პირობითი აღნიშვნები

სახანძრო სისტემების ოთახი	სახანძრო მილდგარი
ავტოსაშხეფი	სახანძრო განყოფილებასთან კავშირის სისტემა
კვამლზე მორეაგირე	მექანიკური განიავება
გასასვლელი	ხელის ცეცხლმაქრი
სახანძრო განგაშის ხელით სამართავი კოლოფი	ვიზუალური და ხმოვანი განგაშის სისტემა
დაწნევის სისტემა	

ტექნიკურ-ეკონომიკური მაჩვენებლები

დანიშნულება	ფართობი
კომერციული ფართი	399.9
კიბის უჯრედი და სადარბაზო	64.0

ნახაზის სახელწოდება

I სართულის გეგმა 0.00 ნიშნულზე

ნახაზის მონაცემები

მასშტაბი	ფორმატი	თარიღი
1:150	A3	05/2023
სტადია	გვერდი	გვერდები
	6	

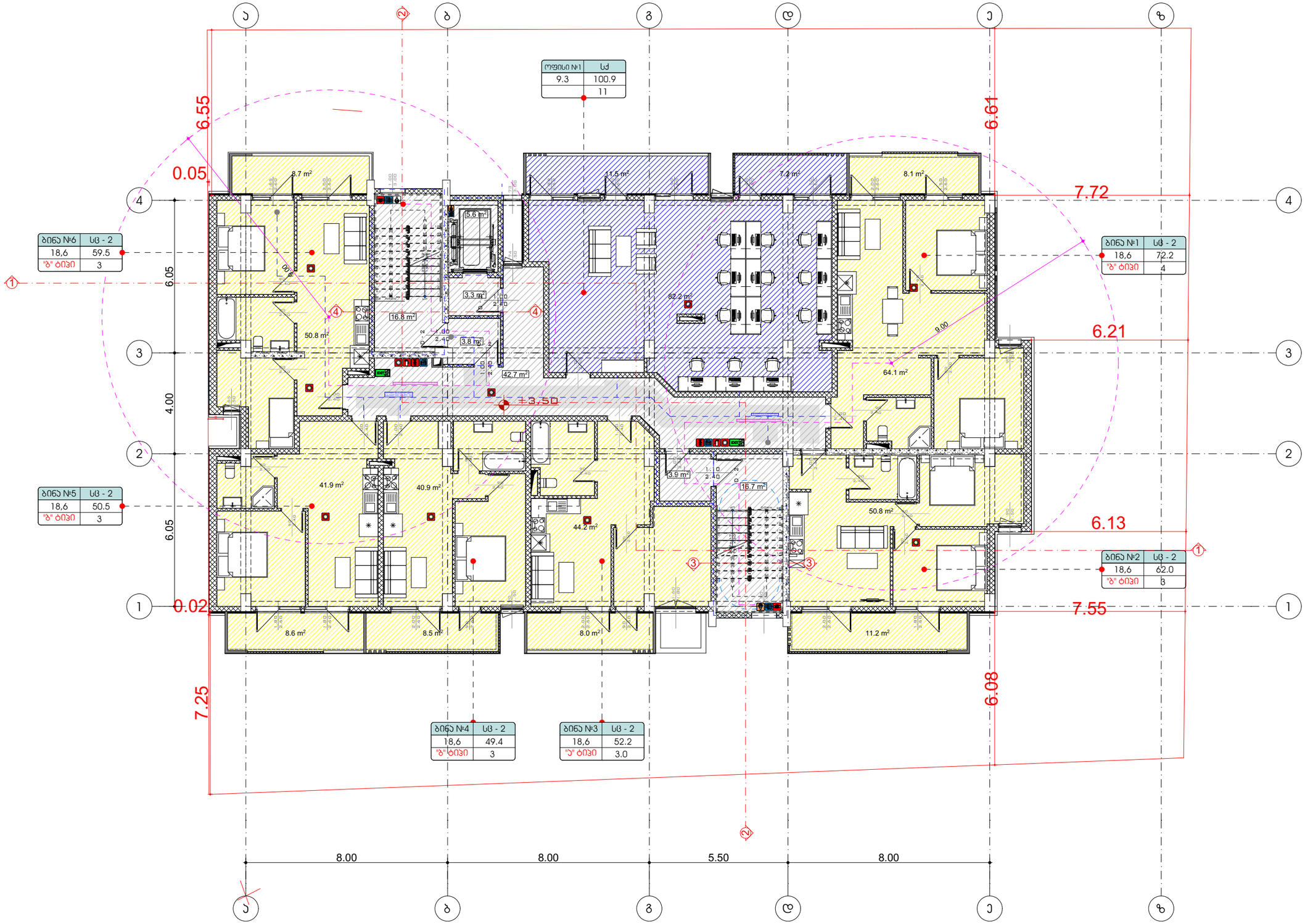

A3 Architects
Urban planning & Architecture

თანამდებობა	გვარი	ხელმოწერა
დირექტორი	თ.ცაავა	
მთ.არქიტექტორი	თ.ცაავა	
არქიტექტორი		

A3 ARCHITECTS LLC 405233668

ჰიდრობიომასის ენერგეტიკა

	სახანძრო სისტემების ოთახი		სახანძრო მილსადენი
	ავტომატიკა		სახანძრო განგაშის ხელით ჩართვის სისტემა
	ავტომატიკა მორეგულირებელი		მძანიური განიავება
EXIT	გასასვლელი		ხელის ცეცხლმაქრი
	სახანძრო განგაშის ხელით ჩართვის სისტემის ელემენტი		ჰიდრანტი და ჭიანური განგაშის სისტემა
	ღანგვის სისტემა		

ტექნიკურ-ეკონომიკური მაჩვენებლები

დანიშნულება	ფართობი
საოფისე	393.6
საზაფხულო	71.8
ჯიბის უჯრედი და დერეფანი	76.4

ნახაზის სახელწოდება

II სართულის გეგმა +3.50 ნიშნულზე

ნახაზის მონაცემები

მასშტაბი	ფორმატი	თარიღი
1:150	A3	05/2023
სტადია	გვერდი	გვერდები
	7	

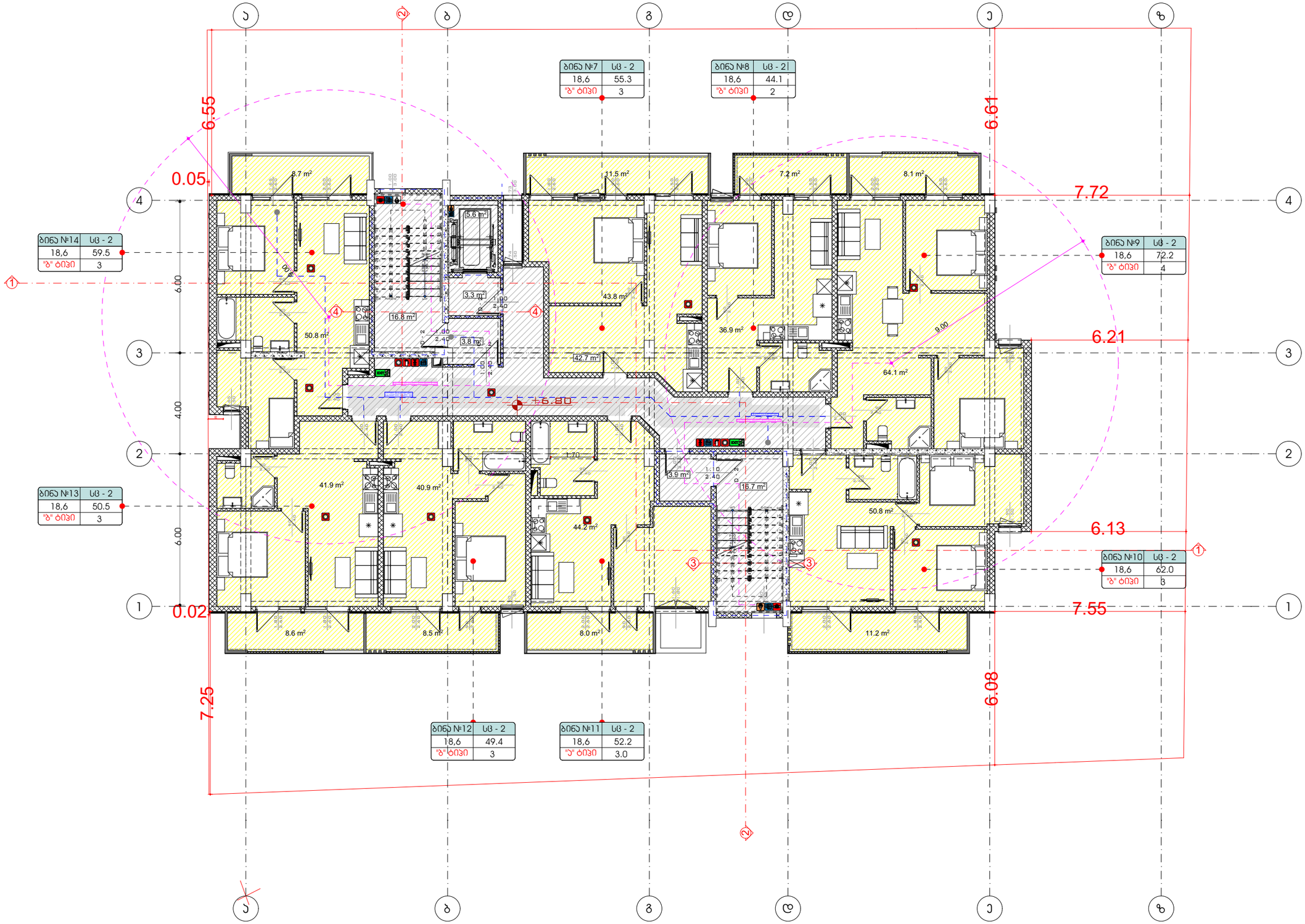

A3 Architects
Urban planning & Architecture

თანამდებობა	გვარი	ხელმოწერა
დირექტორი	თ.ცაავა	
მთ.არქიტექტორი	თ.ცაავა	
არქიტექტორი		

ხერობითი აღნიშვნები

	სახანძრო სისტემების ოთახი		სახანძრო მილსადენი
	აპარატი		სახანძრო განყოფილებასთან კავშირის სისტემა
	ჯაჭვზე მორეკვადი		მექანიკური განიავება
EXIT	გასასვლელი		ხელის ცეცხლმაქრი
	სახანძრო განგების ხელით ჩასართავი პოსტები		მიხეკვადი და ჩამოსანი განგების სისტემა
	ღანძვის სისტემა		

ტექნიკურ-ეკონომიკური მაჩვენებლები

დანიშნულება	ფართობი
საცხოვრებელი	133.5
საოფისე	387.1
საზაფხულო	71.8
ჯიბის უჯრედი და დერეფანი	78.0

ნახაზის სახელწოდება

III სართულის გეგმა +6.80 ნიშნულზე

ნახაზის მონაცემები

მასშტაბი	ფორმატი	თარიღი
1:150	A3	05/2023
სტადია	გვერდი	გვერდები
	8	

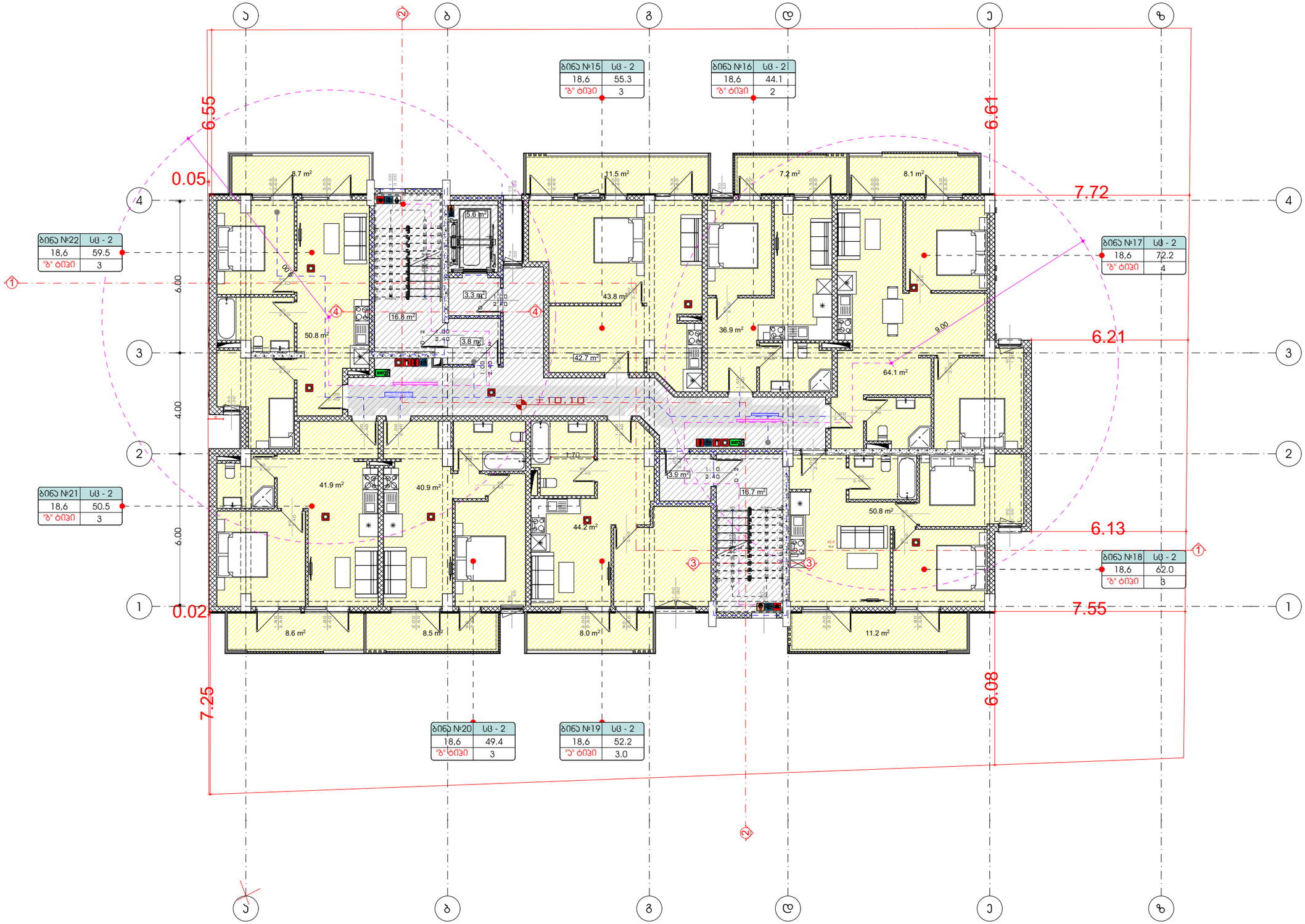

A3 Architects
Urban planning & Architecture

თანამდებობა	გვარი	ხელმოწერა
დირექტორი	თ.ცაავა	
მთ.არქიტექტორი	თ.ცაავა	
არქიტექტორი		

ᲐᲘᲠᲝᲑᲘᲗᲘ ᲜᲐᲮᲐᲖᲔᲑᲘ

	სახანძრო სისტემების ოთახი		სახანძრო მილსგარი
	აპარატიანი		სახანძრო განყოფილებასთან კავშირის სისტემა
	ჯვარედინა მორევადირე		მძანიკური განიავება
EXIT	გასასვლელი		ხელის ცეცხლმაქრი
	სახანძრო განგაშის ხელით ჩასართავი ღილაკი		ჭიპებული და ჰიდრანი ბანდაჟის სისტემა
	ღანგვის სისტემა		

ტექნიკურ-ეკონომიკური მაჩვენებლები

დანიშნულება	ფართობი
საცხოვრებელი	388.0
საზაფხულო	71.8
ჰიბის უჯრედი და დერეფანი	78.0

ნახაზის სახელწოდება

IV სართულის გეგმა +10.10 ნიშნულზე

ნახაზის მონაცემები

მასშტაბი	ფორმატი	თარიღი
1:150	A3	05/2023
სტადია	გვერდი	გვერდები
	9	

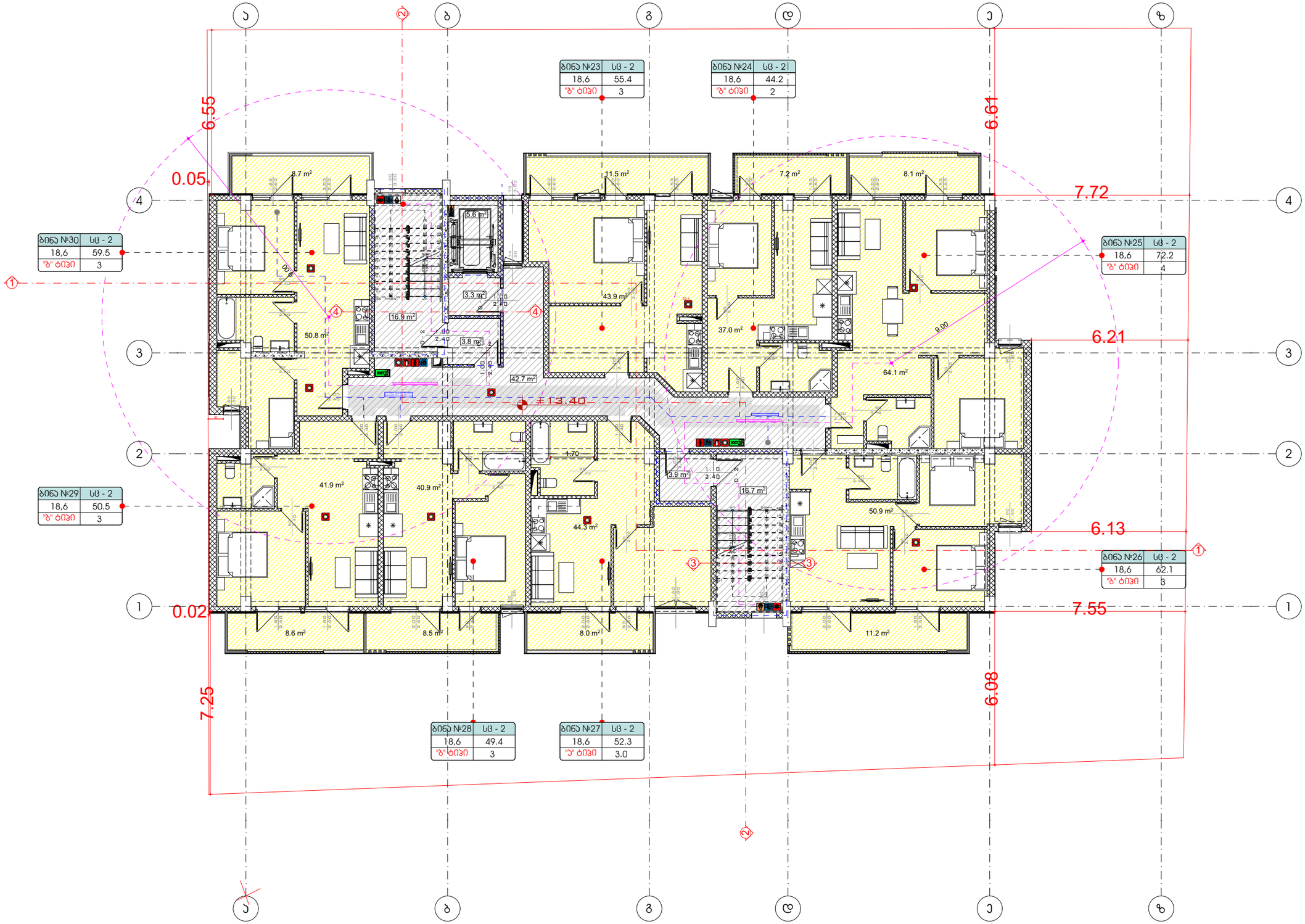

A3 Architects
Urban planning & Architecture

თანამდებობა	გვარი	ხელმოწერა
დირექტორი	თ.ცაავა	
მთ.არქიტექტორი	თ.ცაავა	
არქიტექტორი		

A3 ARCHITECTS LLC 405233668

ხერობითი აღნიშვნები

	სახანძრო სისტემების ოთახი		სახანძრო მილსადარი
	აპარატშეხვედი		სახანძრო განყოფილებასთან კავშირის სისტემა
	ავტომატური მორეგულირებელი		მექანიკური განიავება
	გასასვლელი		ხელის ცეცხლმაქრი
	სახანძრო განგაშის ხელით ჩასართავი ღილაკი		მიზეზების და ჯგუფის განგაშის სისტემა
	დაწნევის სისტემა		

ტექნიკურ-ეკონომიკური მაჩვენებლები

დანიშნულება	ფართობი
საცხოვრებელი	388.4
საზაფხულო	71.8
ბინის უჯრედი და დერეფანი	78.0

ნახაზის სახელწოდება

V სართულის გეგმა +13.40 ნიშნულზე

ნახაზის მონაცემები

მასშტაბი	ფორმატი	თარიღი
1:150	A3	05/2023
სტადია	გვერდი	გვერდები
	10	

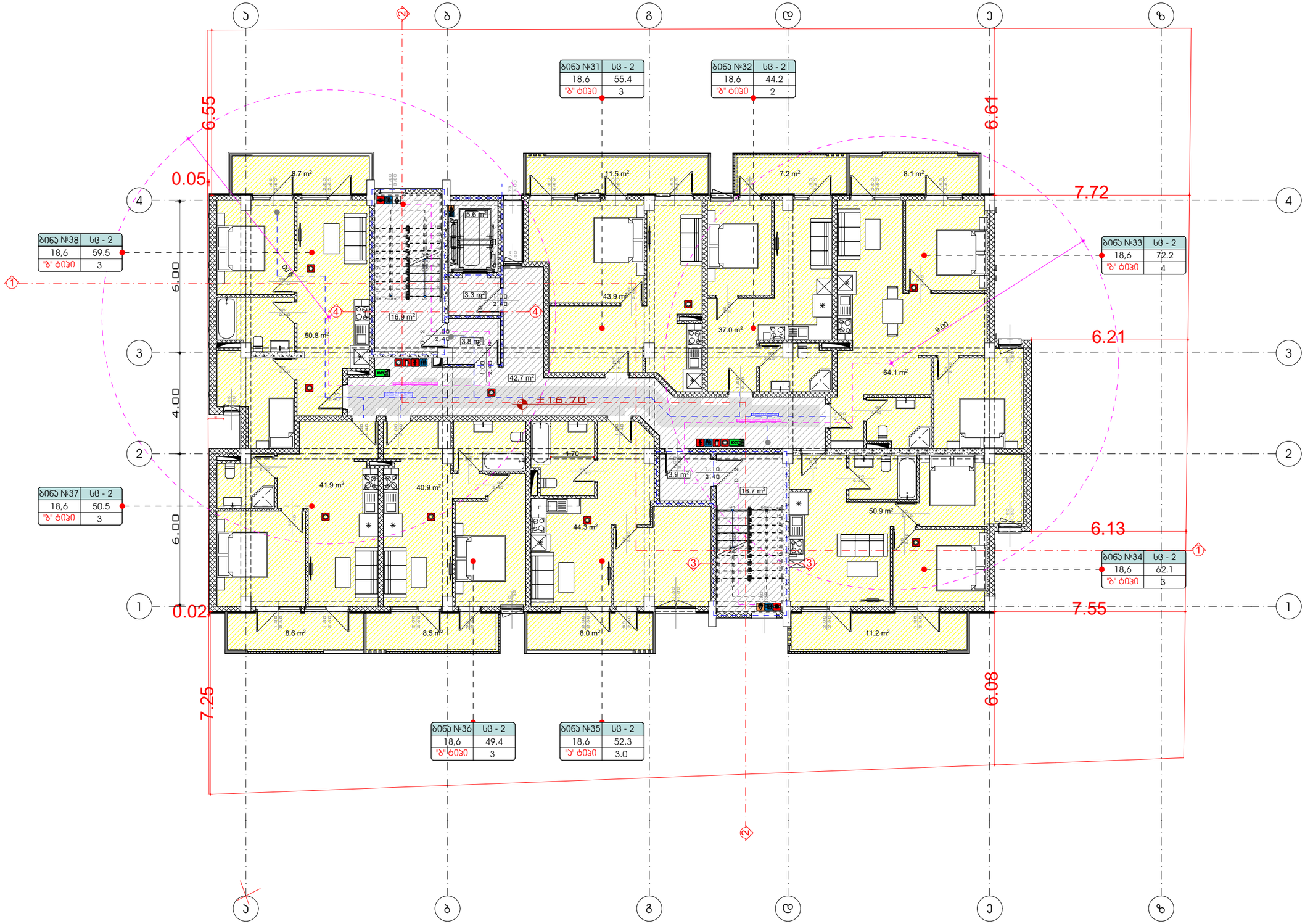

A3 Architects
Urban planning & Architecture

თანამდებობა	გვარი	ხელმოწერა
დირექტორი	თ.ცაავა	
მთ.არქიტექტორი	თ.ცაავა	
არქიტექტორი		

A3 ARCHITECTS LLC 405233668

ხანძარსაწინააღმდეგო ღონისძიებები

	სახანძრო სისტემების ოთახი		სახანძრო მილსადენი
	ავტომატიკა		სახანძრო განყოფილებასთან კავშირის სისტემა
	ავტომატიკა მორევაბირე		მძანიური განიავება
EXIT	გასასვლელი		ხელის ცეცხლმაქრი
	სახანძრო განგაშის ხელით ჩასართავი ღილაკი		ჭიპებული და ჭიპიანი წყლების სისტემა
	ღანგვის სისტემა		

ტექნიკურ-ეკონომიკური მაჩვენებლები

დანიშნულება	ფართობი
საცხოვრებელი	388.5
საზაფხულო	71.8
ჯიბის უჯრედი და დერეფანი	78.0

ნახაზის სახელწოდება

VI სართულის გეგმა +16.70 ნიშნულზე

ნახაზის მონაცემები

მასშტაბი	ფორმატი	თარიღი
1:150	A3	05/2023
სტადია	გვერდი	გვერდები
	11	

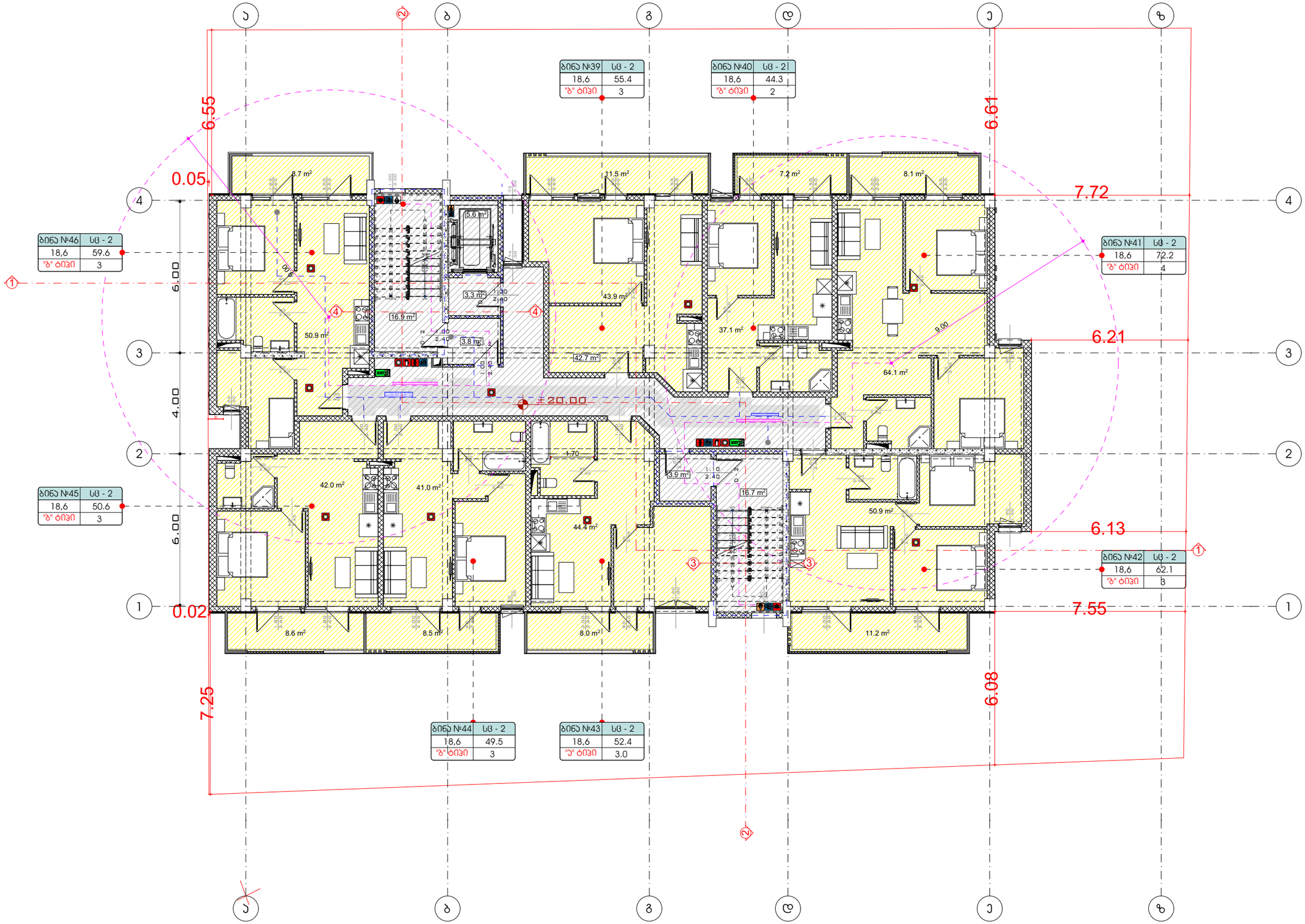

A3 Architects
Urban planning & Architecture

თანამდებობა	გვარი	ხელმოწერა
დირექტორი	თ.ცაავა	
მთ.არქიტექტორი	თ.ცაავა	
არქიტექტორი		

შრომითი უსაფრთხოების ნიშნები

	სახანძრო სისტემების ოთახი		სახანძრო მილსადენი
	აკრძალულია		სახანძრო განყოფილებასთან კავშირის სისტემა
	ყურადღება მოითხოვება		მეხანძრე განიარაღება
	გასასვლელი		ხელის ცეცხლმაქრი
	სახანძრო განგების ხელით ჩასართველი მოწყობილობა		მიზეზების და ჩამოვნის განსაზღვრის სისტემა
	დაწნევის სისტემა		

ტექნიკურ-ეკონომიკური მაჩვენებლები

დანიშნულება	ფართობი
საცხოვრებელი	389.1
საზაფხულო	71.8
ჯიბის უჯრედი და დერეფანი	78.0

ნახაზის სახელწოდება

VII სართულის გეგმა +20.00 ნიშნულზე

ნახაზის მონაცემები

მასშტაბი	ფორმატი	თარიღი
1:150	A3	05/2023
სტადია	გვერდი	გვერდები
	12	

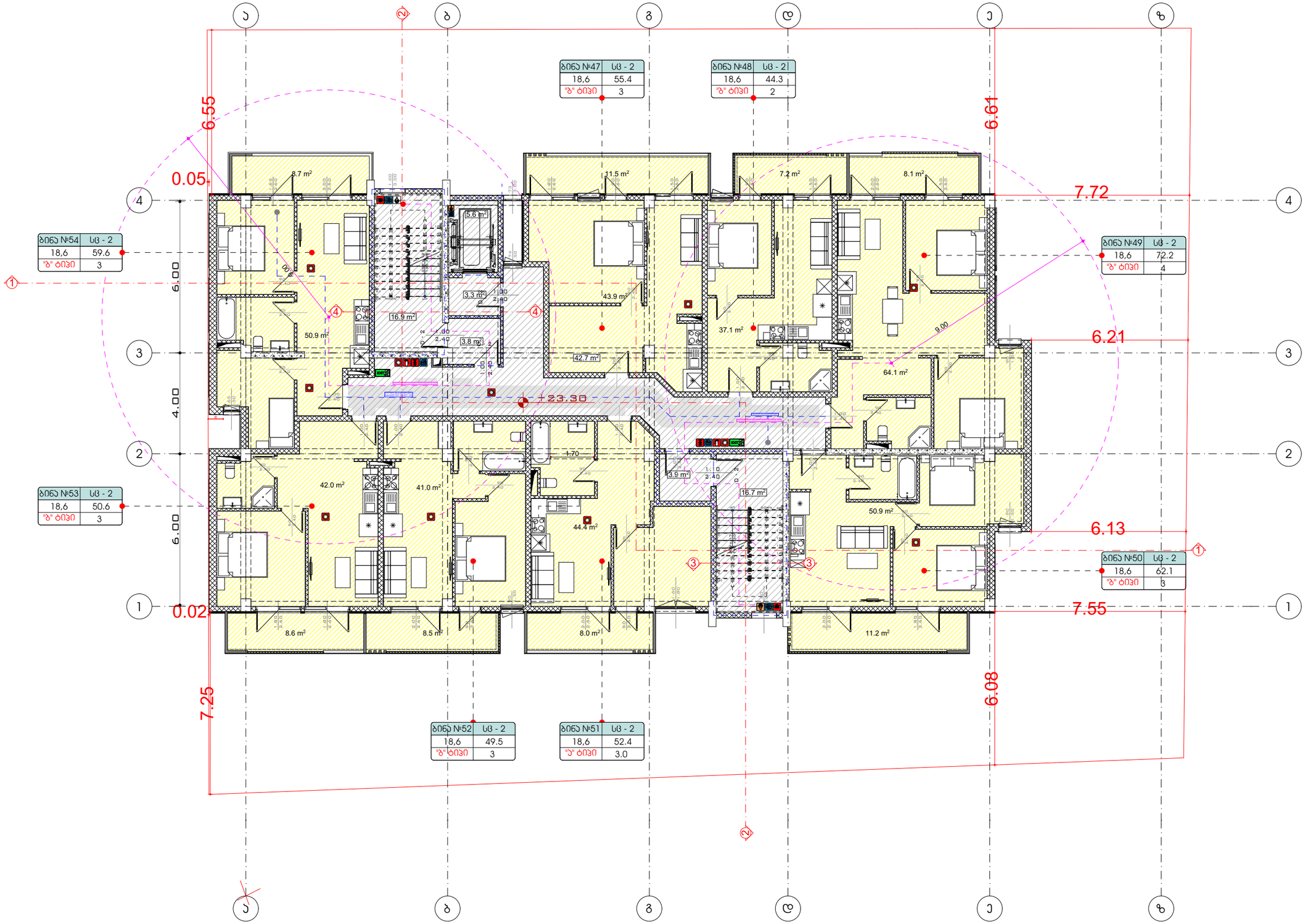

A3 Architects
Urban planning & Architecture

თანამდებობა	გვარი	ხელმოწერა
დირექტორი	თ.ცაავა	
მთ.არქიტექტორი	თ.ცაავა	
არქიტექტორი		

ჰიდრობიმართველობის ნიშნები

	სახანძრო სისტემების ოთახი		სახანძრო მილსადგარი
	ავტომაშინები		სახანძრო განყოფილებასთან კავშირის სისტემა
	ავაზარი მორევაჩირე		მექანიკური განიავება
EXIT	გასასვლელი		ხელის ცეცხლმაქრი
	სახანძრო განგების ხელით ჩასართველი ღილაკი		მიხეცილიარი და ჰიდრანი
	დაწნევის სისტემა		

ტექნიკურ-ეკონომიკური მაჩვენებლები

დანიშნულება	ფართობი
საცხოვრებელი	389.1
საზაფხულო	71.8
ჰიბის უჯრედი და დერეფანი	78.0

ნახაზის სახელწოდება

VIII სართულის გეგმა +23.30 ნიშნულზე

ნახაზის მონაცემები

მასშტაბი	ფორმატი	თარიღი
1:150	A3	05/2023
სტადია	გვერდი	გვერდები
	13	

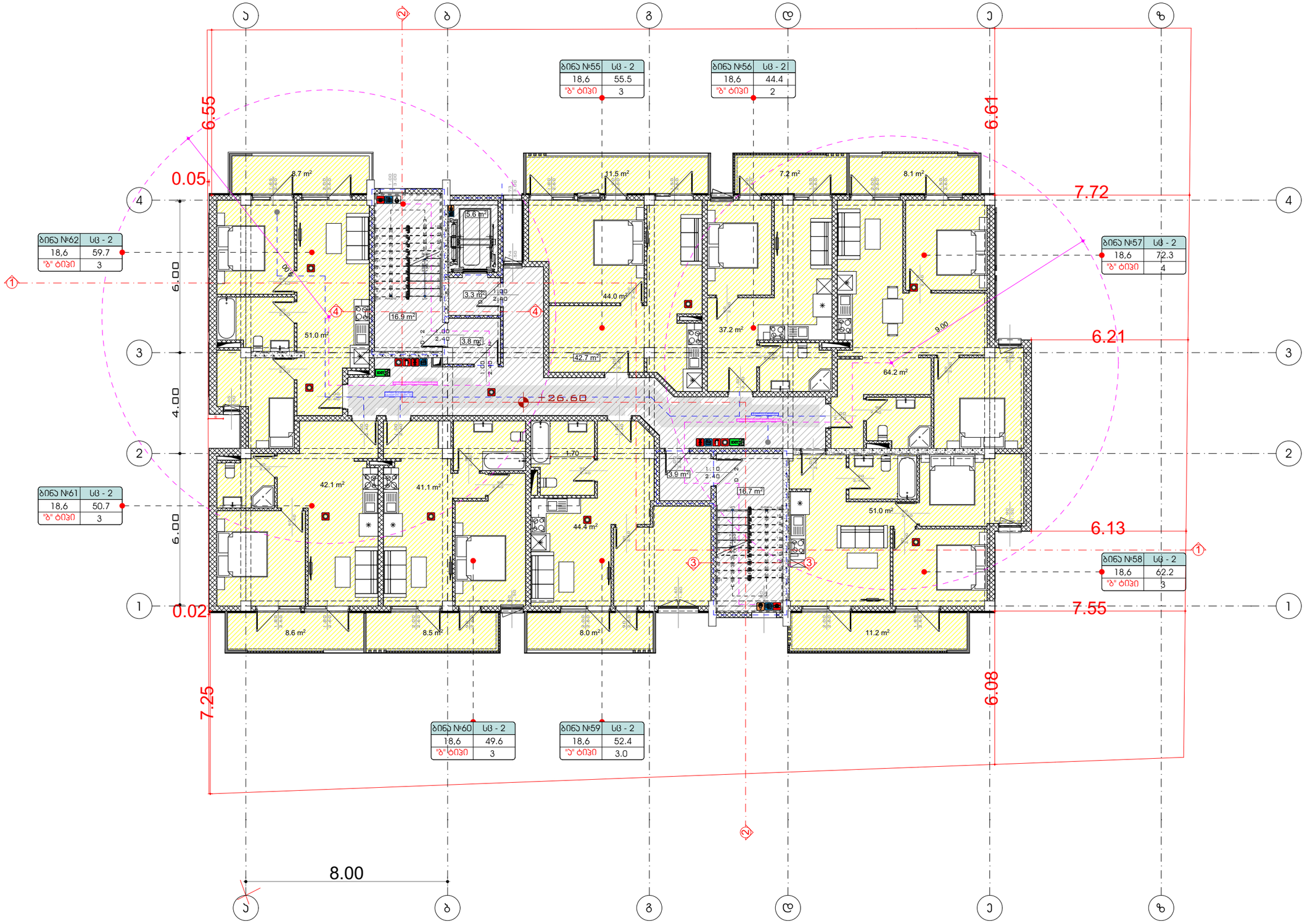

A3 Architects
Urban planning & Architecture

თანამდებობა	გვარი	ხელმოწერა
დირექტორი	თ.ცაავა	
მთ.არქიტექტორი	თ.ცაავა	
არქიტექტორი		

ვიზირებით ვიზირებები

	სახანძრო სისტემების ოთახი		სახანძრო მილსადენი
	აპარატშენობა		სახანძრო განყოფილებასთან კავშირის სისტემა
	ავტომატური მორეგულირებელი		მძანიური განიავება
EXIT	გასასვლელი		ხელის ცეცხლმაქრი
	სახანძრო განგების ხელით ჩასართველი ღილაკი		მეხსიერი და ჭკვიანი განგების სისტემა
	დაწნევის სისტემა		

ტექნიკურ-ეკონომიკური მაჩვენებლები

დანიშნულება	ფართობი
საცხოვრებელი	389.1
საზაფხულო	71.8
ჯიბის უჯრედი და დერეფანი	78.0

ნახაზის სახელწოდება

IX სართულის გეგმა +26.60 ნიშნულზე

ნახაზის მონაცემები

მასშტაბი	ფორმატი	თარიღი
1:150	A3	05/2023
სტადია	გვერდი	გვერდები
	14	

სამეზობლო მიჯნის დაცვის მიზნით, მოეწყობა ყრუ ჯდელი და დაცული იქნება ჩაუხედაობა

ბინა №63	სც - 2
18,6	64.6
"ბ" ტიპი	3

ბინა №64	სც - 2
18,6	132.7
"ბ" ტიპი	7

ბინა №66	სც - 2
18,6	118.8
"ბ" ტიპი	6

ბინა №65	სც - 2
18,6	64.7
"ბ" ტიპი	3

სახურავზე ასასვლელად მოეწყობა ფიქსირებული გვარლა კიბე და ლუქი რომლის გაბარიტული ზომაა 1X1.5 მ. (1.5 კვ.მ.)

ჭრილი

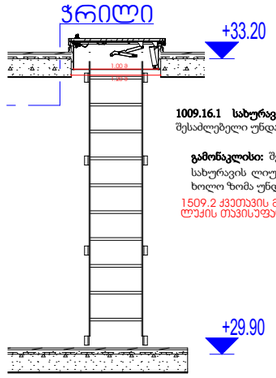

1009.16.1 სახურავის მისადგომი. სახურავზე ასასვლელი გზა-კიბის არსებობისას, სახურავთან მიდგომა შესაძლებელი უნდა იყოს 1509.2 ქვეთავის შესაბამისი პენტჰაუზის გავლით.

გამონაკლისი: შენობებში, რომელთა სახურავები დაუკავებელია, სახურავზე ასვლა შესაძლებელი უნდა იყოს სახურავის ლიუკის ან გასაძრომი კარის საშუალებით, რომელთა ფართობი არ უნდა იყოს 1,5 მ^2-ზე ნაკლები, ხოლო ზომა უნდა იყოს, სულ მცირე, 60 სმ.

1509.2 ქვეთავის მოთხოვნები აღნიშნულ პროექტზე არ ვრცელდება
ლუქის თავისუფალი სივრცის ზომები შესაბამისობაშია 1009.16.1 ქვეკვანძის მიმოხილვასთან

ლუქი ჭრილი

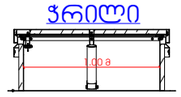

ლუქი ჭრილი

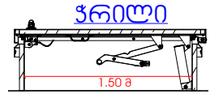

ლუქი გეგმა

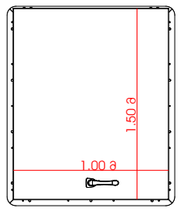

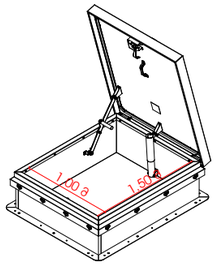

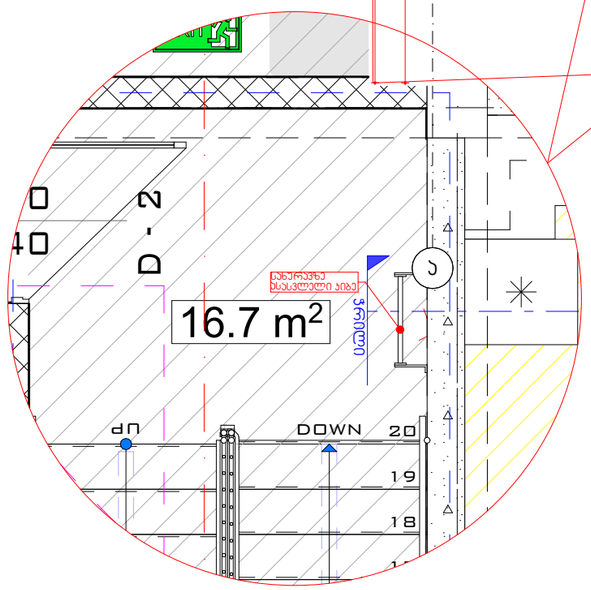

A3 Architects
Urban planning & Architecture

თანამდებობა	გვარი	ხელმოწერა
დირექტორი	თ.ცაავა	
მთ.არქიტექტორი	თ.ცაავა	
არქიტექტორი		

A3 ARCHITECTS LLC • 405233660 • ARCHITECTS

ინჟინრობითი სისტემები

	სახანძრო სისტემების ორთები		სახანძრო მილსადგარი
	აჯახოსაშველი		სახანძრო განყოფილებასთან კავშირის სისტემა
	ჯვამლზე მორეკვირე		მექანიკური განიავება
EXIT	გასასვლელი		ხელის ცეცხლმაქრი
	სახანძრო განგების ხელით ჩასართავი ღილაკი		ჭიხვალორი და ჩამოვანი განგების სისტემა
	დაწნევის სისტემა		

ტექნიკურ-ეკონომიკური მაჩვენებლები

დანიშნულება	ფართობი
საცხოვრებელი	296.0
საზაფხულო	97.9
კიბის უჯრედი და დერეფანი	70.5

ნახაზის სახელწოდება

X სართულის გეგმა +29.90 ნიშნულზე

ნახაზის მონაცემები

მასშტაბი	ფორმატი	თარიღი
1:150, 1:40.74, 1:2.00	A3	05/2023
სტადია	გვერდი	გვერდები
	15	

სამზარეულოს მიწვდომა

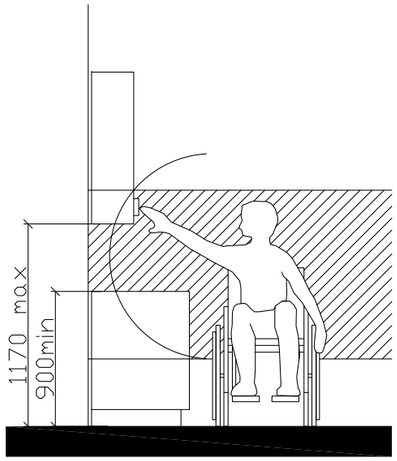

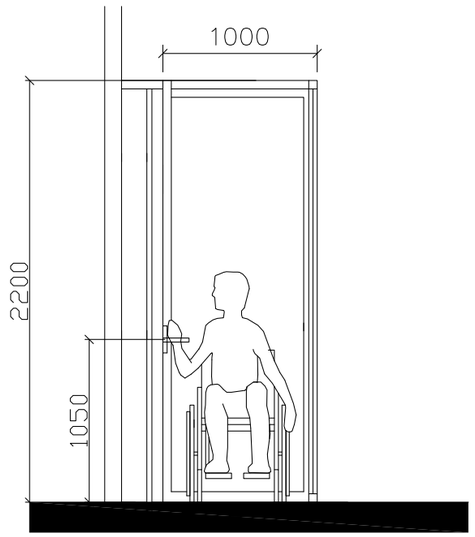

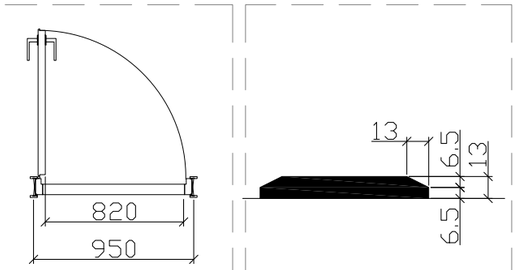

"ა" ტიპის ბინაში ფანჯრის სახელურის სიმარლე მ. 1:50

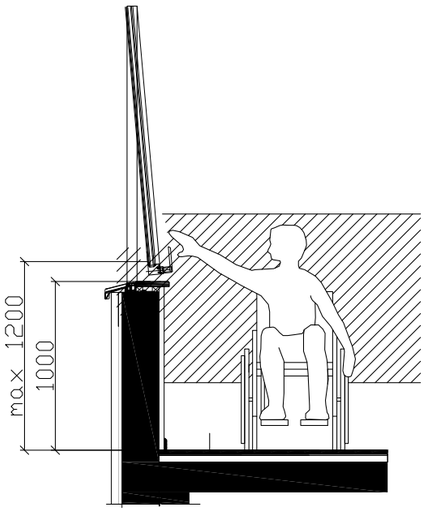

შენიშვნა:

კარის ზედაპირი უნდა იყოს გლუვი მინიმუმ 250 მმ-ის სახელურები, ჩამოსაწევი სახელურები, საკეტები, რაზები და მისაწვდომი კარის სხვა სამართავები ისეთი ფორმის იქნება, რომ ადვილად შეიძლებოდეს ერთი ხელით მოჭიდება და ასამუშავებლად საჭირო არიქნება მაგრად მოჭიდება, წვალება ან მაჯის ტრიალი დახურული კარის კავეულის ნაწილები და გაღებისთვის განკუთვნილი ძალა შესაბამისობაში იქნება შემდეგთან:

1. წინიდან მისაწვდომობისას ან მოწოლით გაღებადი, არაუმეტეს 66.7ნიუტონი
2. ბრუნვითი მოძრაობით გასაღები, არაუმეტეს 315 ნიუტონი სმ.
3. კარის მომხურავები ისე მოეწყობა რომ 90 გრადუსით ღია მფგომარეობიდან 12 გრადუსით გაღებულ მდგომარეობამდე კარის მისახურად საჭირო დრო არაუმცირეს 5 წამი იქნება კარის ზამბარიანი ანჯამები ისე მოეწყობა, რომ 70 გრადუსით ღია მდგომარეობიდან დახურულ მდგომარეობამდე კარი არაუმცირეს 1.5 წამში გადავა.

ცეცხლმედები კარისგან განსხვავებული კარის მოწოლით ან გამოწევით გაღებისთვის საჭირო ძალა შესაბამისობაში იქნება შემდეგთან შენობაში განთავსებული ანჯამიანი კარი: არაუმეტეს 22.2 ნიუტონი

A3 Architects
Urban planning & Architecture

თანამდებობა	გვარი	ხელმოწერა
დირექტორი	თ.ცაავა	
მთ.არქიტექტორი	თ.ცაავა	
არქიტექტორი		

ხანძარსაწინააღმდეგო ელემენტები

	სახანძრო სისტემების ორთხი		სახანძრო მილღვარი
	ავტომაშხეფი		სახანძრო განყოფილებასთან კავშირის სისტემა
	ჯვამლზე მორეკვირე		მძანიკური განიკვება
	გასასვლელი		ხელის ცეცხლმაქრი
	სახანძრო განკვების ხელით გაკართვის პოლიციი		ვიზუალური და ხმოვანი განკვების სისტემა
	ღანძვის სისტემა		

ტექნიკურ-ეკონომიკური მაჩვენებლები

დანიშნულება	ფართობი

ნახაზის სახელწოდება

შშმპ დეტალები

ნახაზის მონაცემები

მასშტაბი	ფორმატი	თარიღი
1:1.82	A3	05/2023
სტადია	გვერდი	გვერდები
	16	

თავისუფალი სივრცე ჯართან მანევრირებისთვის ანჯამიანი ჯარი საკეტის მხრიდან მისაწვდომი მიწოლით გაღება
სურ. 404.2.3.2 (ბ)

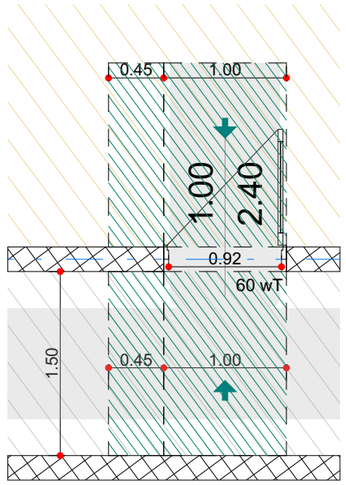

იატაკის თავისუფალი სივრცის ზომა ახალი შენობა ნაგებობისთვის
სურ. 305.3.1.

შენიშვნა:
იატაკის ზედაპირი უნდა იყოს მდგრადი, მყარი და არ სრიალა. იატაკის თავისუფალ სივრცეში დონის ცვლილება დაუშვებელია

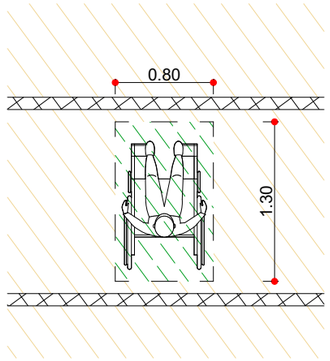

თ ფორმის მოსატრიალებელი სივრცე
სურ. 304.3.2.1 (გ)

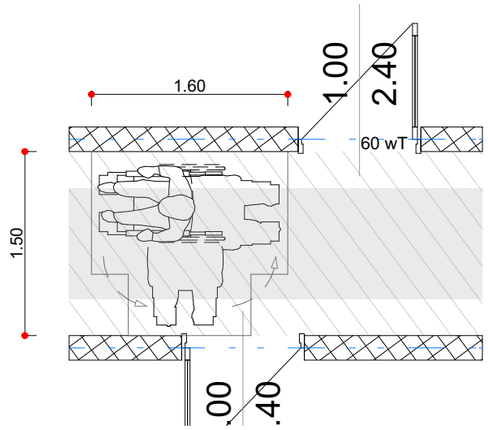

T ფორმის მოსატრიალებელი სივრცე
ვარიანტი 1

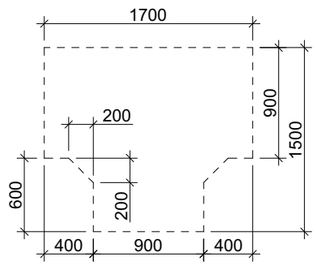

ზომა და გადაფარვა

გზა-ჯარის თავისუფალი სიგანე ანჯამიანი ჯარი
სურ. 404.2.2 (ა)

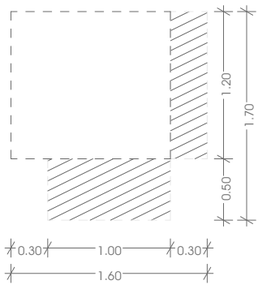

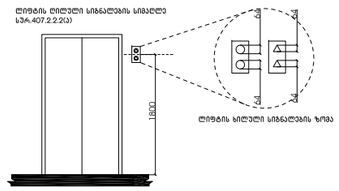

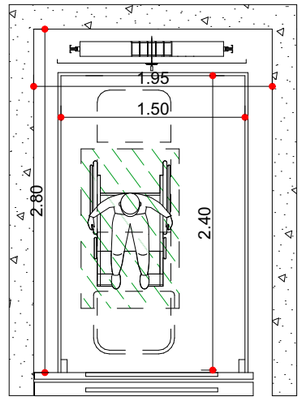

A3 Architects
Urban planning & Architecture

თანამდებობა	ვ.ჯარი	ხელმოწერა
დირექტორი	თ.ცაავა	
მთ.არქიტექტორი	თ.ცაავა	
არქიტექტორი		

ხანძარსაწინააღმდეგო ობიექტები

	სახანძრო სისტემების ოთახი		სახანძრო მილსგარი
	აპკოსაშხეფი		სახანძრო განგაშის ხელით ჩამრთველი
	ჯვამლზე მორეაგირე		მექანიკური განიავება
	გასასვლელი		ხელის ცეცხლმაქრი
	სახანძრო განგაშის ხელით ჩამრთველი პოლიციის		ხელსაწყო და ჭკოვანი განგაშის სისტემა
	დენის სისტემა		

ტექნიკურ-ეკონომიკური მაჩვენებლები

დანიშნულება	ფართობი

ნახაზის სახელწოდება

შშმპ დეტალები

ნახაზის მონაცემები

მასშტაბი	ფორმატი	თარიღი
1:50 1:3.06	A3	05/2023
სტადია	გვერდი	გვერდები
	17	

პროექტით შენობაში ეწყობა 3 "ა" ტიპის ბინა 7-6 და დ-ე ღერძებს შორის +3.30, +6.60 და +9.90 ნიშნულებზე აღნიშნული ბინები აკმაყოფილებს 1107.6.2.1.1 ქვეთავის მოთხოვნებს

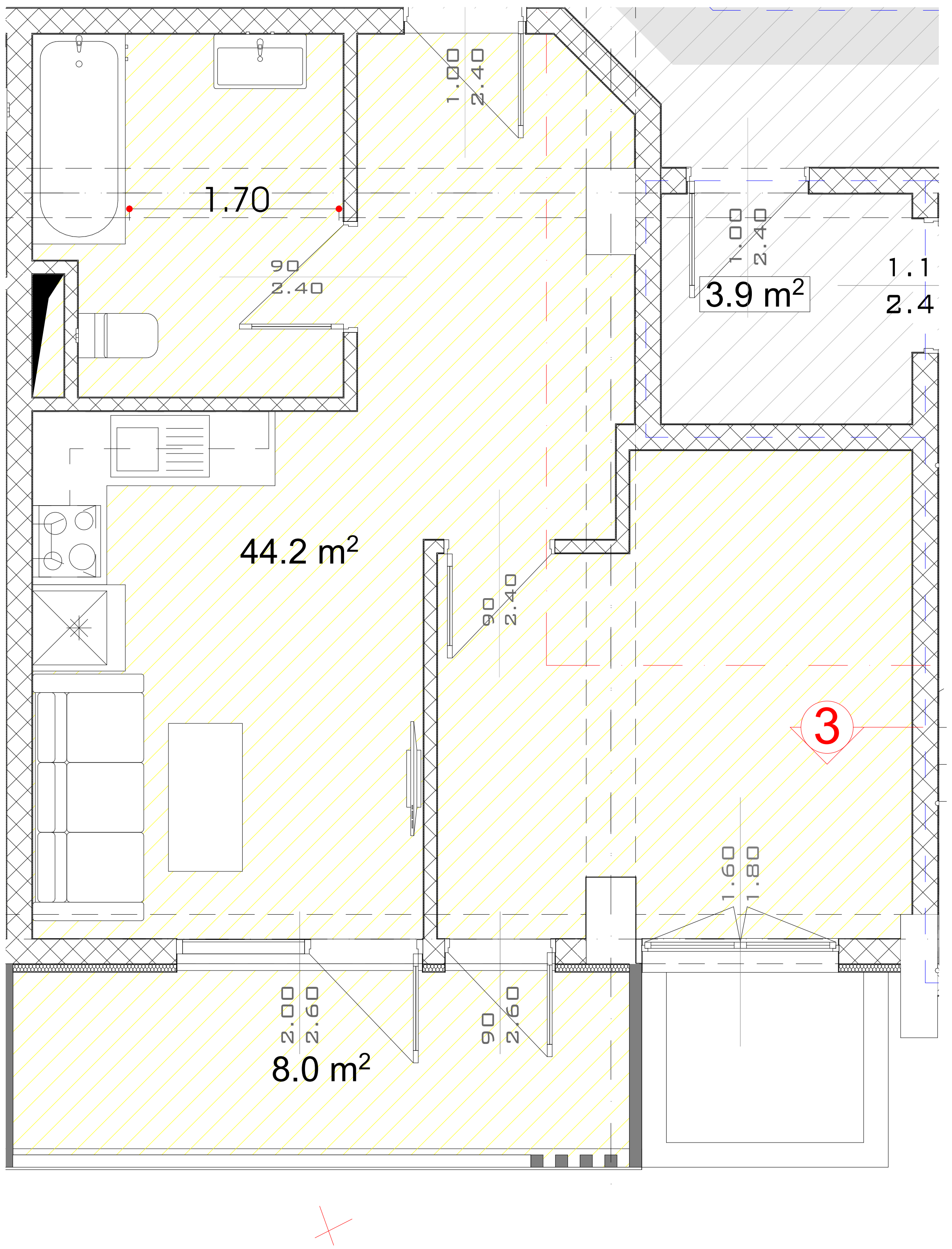

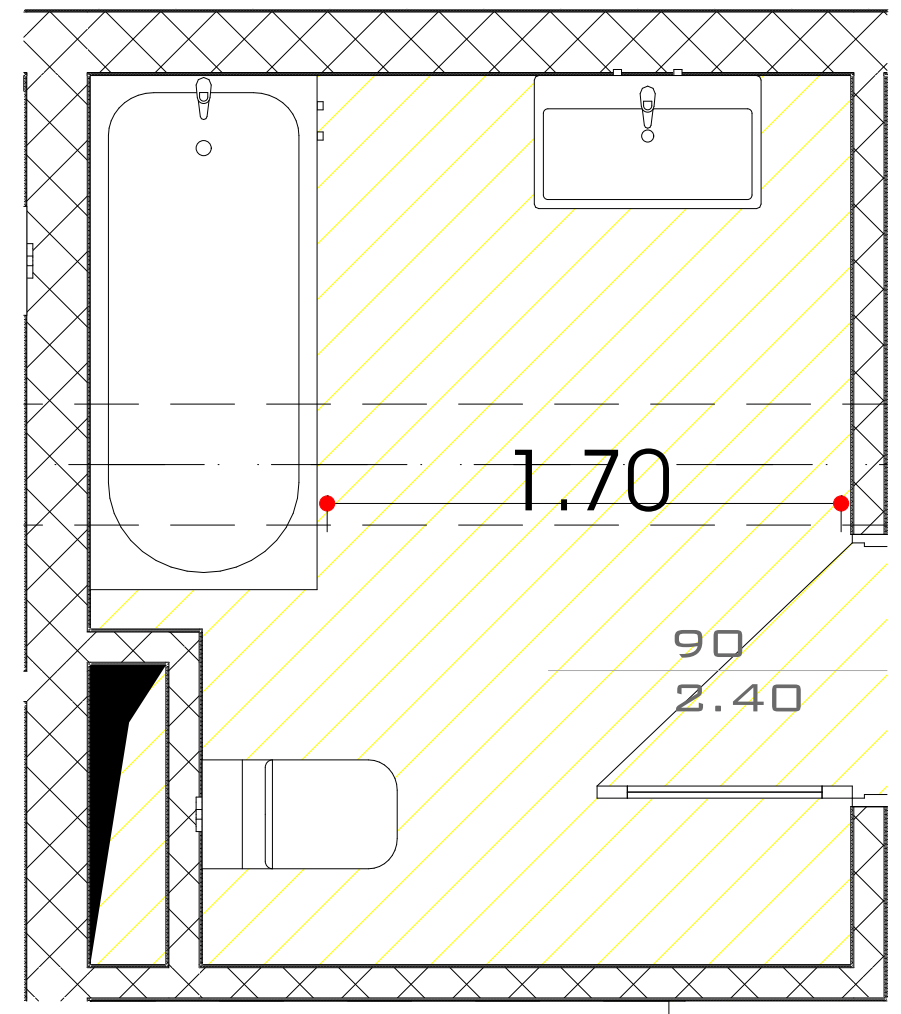

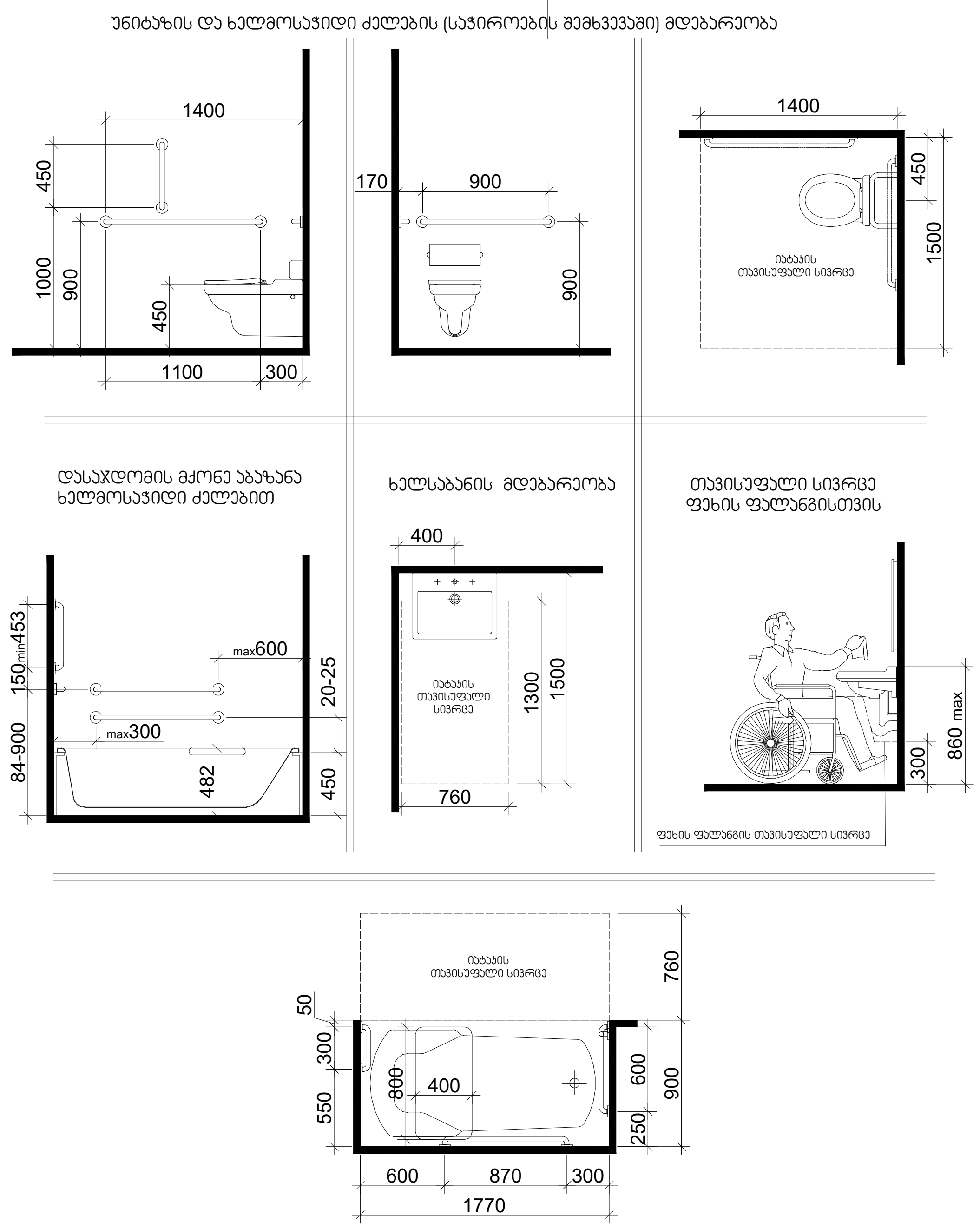

A3 Architects

Urban planning & Architecture

თანამდებობა	გვარი	ხელმოწერა
დირექტორი	თ.ცაავა	
მთ.არქიტექტორი	თ.ცაავა	
არქიტექტორი		

პირობითი აღნიშვნები

	სახანძრო სისტემების ოთახი		სახანძრო მილდგარი
	ავტოსაშხეფი		სახანძრო განყოფილებასთან კავშირის სისტემა
	კვამლზე მორეაგირე		მექანიკური განიავება
EXIT	გასასვლელი		ხელის ცეცხლმაქრი
	სახანძრო განგაშის ხელით სამართავი კოლოფი		ვიზუალური და ხმოვანი განგაშის სისტემა
	დაწნევის სისტემა		

ტექნიკურ-ეკონომიკური მაჩვენებლები

დანიშნულება	ფართობი

ნახაზის სახელწოდება

ა ტიპის ბინაში მისაწვდომობა

ნახაზის მონაცემები

მასშტაბი	ფორმატი	თარიღი
1:50	A3	05/2023
სტადია	გვერდი	გვერდები
	18	

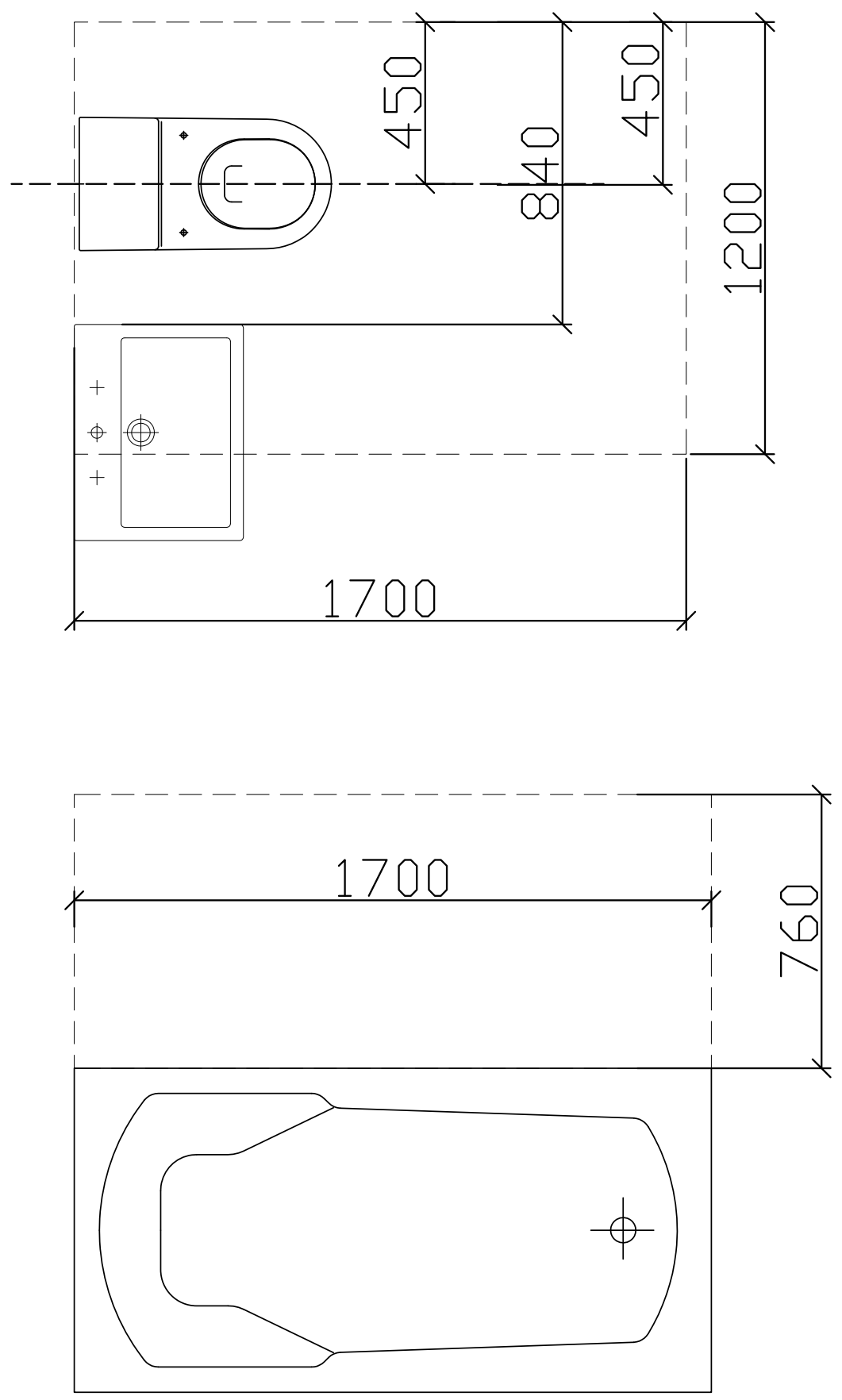

ჭრილი 2

ხელსაბანის მდებარეობა

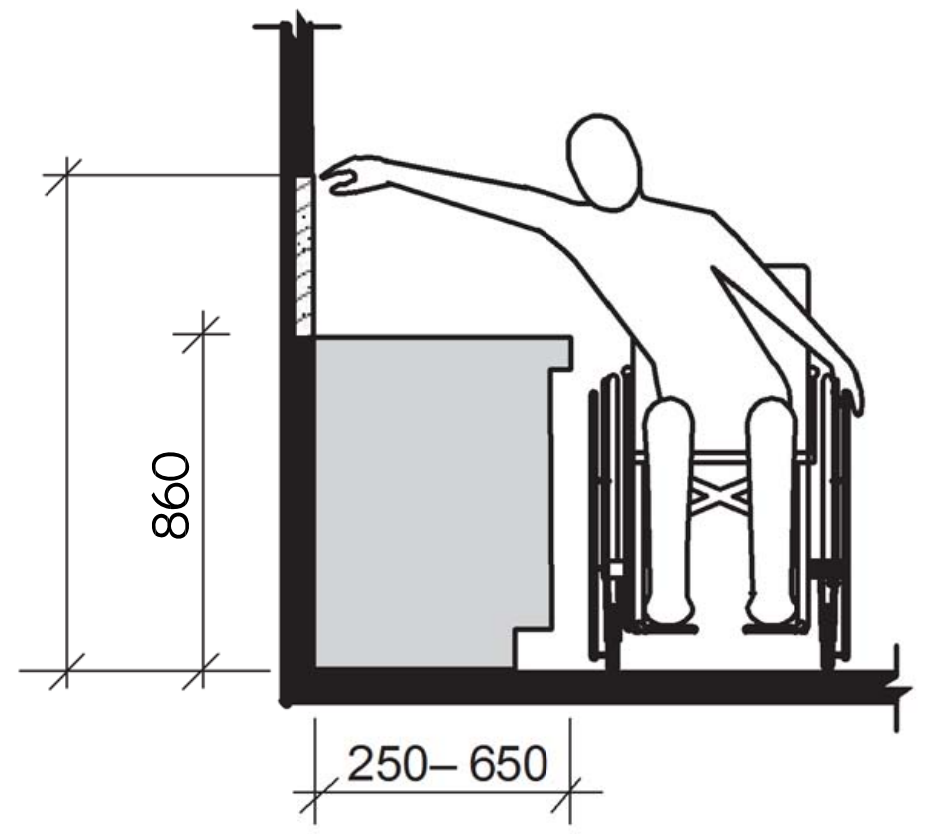

ხელსაბანი ბ ტიპის ერთეულებში
ვარიანტი ბ სააბაზანოები

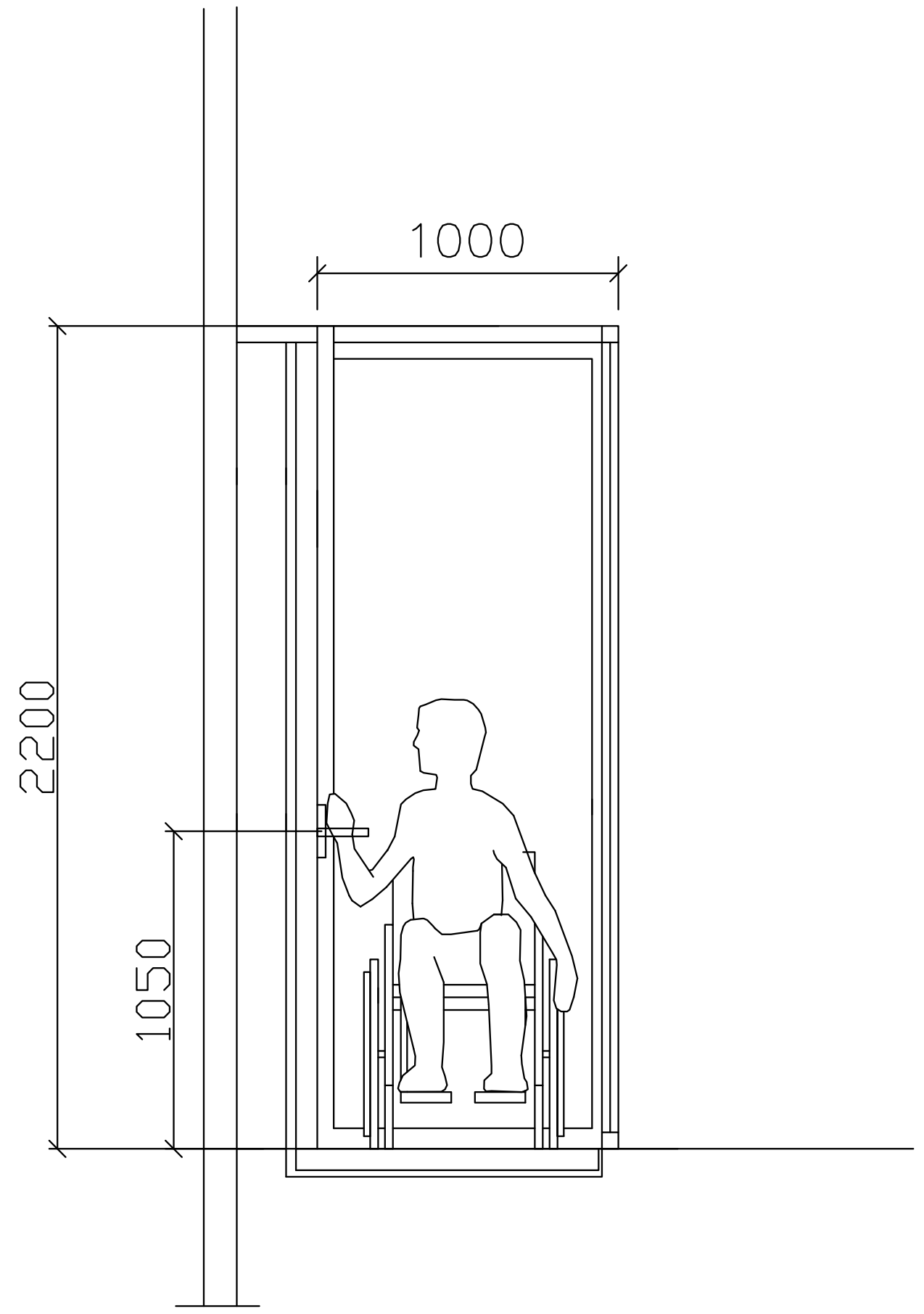

A3 Architects
Urban planning & Architecture

თანამდებობა	გვარი	ხელმოწერა
დირექტორი	თ.ცაავა	
მთ.არქიტექტორი	თ.ცაავა	
არქიტექტორი		

პირობითი აღნიშვნები

სახანძრო სისტემების ოთახი	სახანძრო მილდგარი
ავტოსაშხეფი	სახანძრო განყოფილებასთან კავშირის სისტემა
კვამლზე მორეაგირე	მექანიკური განიავება
EXIT გასასვლელი	ხელის ცეცხლმაქრი
სახანძრო განგაშის ხელით სამართავი კოლოფი	ვიზუალური და ხმოვანი განგაშის სისტემა
დაწნევის სისტემა	

ტექნიკურ-ეკონომიკური მაჩვენებლები

დანიშნულება	ფართობი

ნახაზის სახელწოდება

ბ ტიპის ბინაში მისაწვდომობა

ნახაზის მონაცემები

მასშტაბი	ფორმატი	თარიღი
1:1.67	A3	05/2023
სტადია	გვერდი	გვერდები
	19	

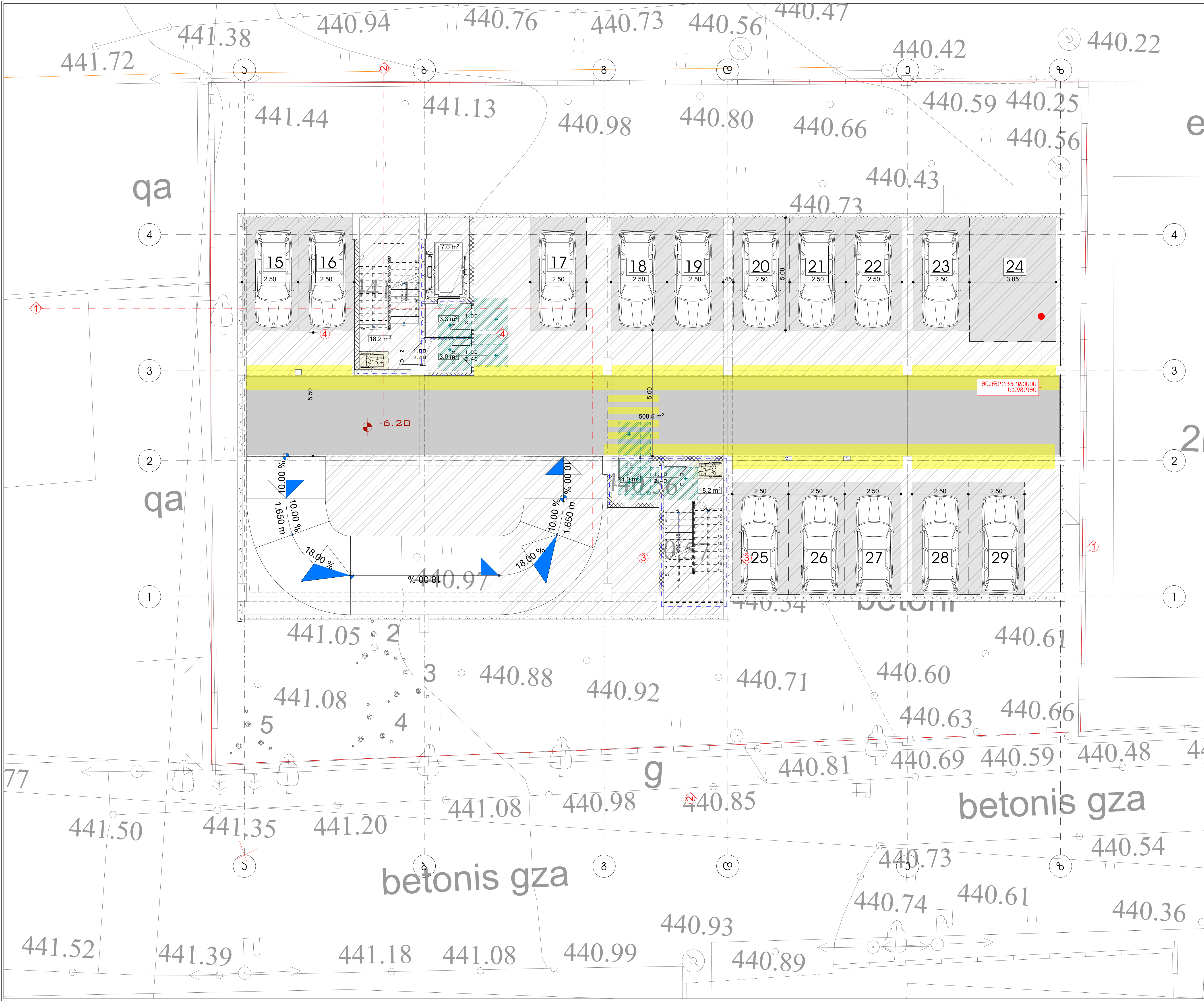

A3 Architects

Urban planning & Architecture

თანამდებობა	გვარი	ხელმოწერა
დირექტორი	თ.ცააკა	
მთ.არქიტექტორი	თ.ცააკა	
არქიტექტორი		

პირობითი აღნიშვნები

სახანძრო სისტემების ოთახი	სახანძრო მილდგარი
ავტოსაშხეფი	სახანძრო განყოფილებასთან კავშირის სისტემა
კვამლზე მორეაგირე	მექანიკური განიავება
გასასვლელი	ხელის ცეცხლმაქრი
სახანძრო განგაშის ხელით სამართავი კოლოფი	ვიზუალური და ხმოვანი განგაშის სისტემა
დაწნევის სისტემა	

ტექნიკურ-ეკონომიკური მაჩვენებლები

დანიშნულება	ფართობი

ნახაზის სახელწოდება

-II სართულის გეგმა -6.35 ნიშნულზე (1)

ნახაზის მონაცემები

მასშტაბი	ფორმატი	თარიღი
1:150	A3	05/2023
სტადია	გვერდი	გვერდები
	20	

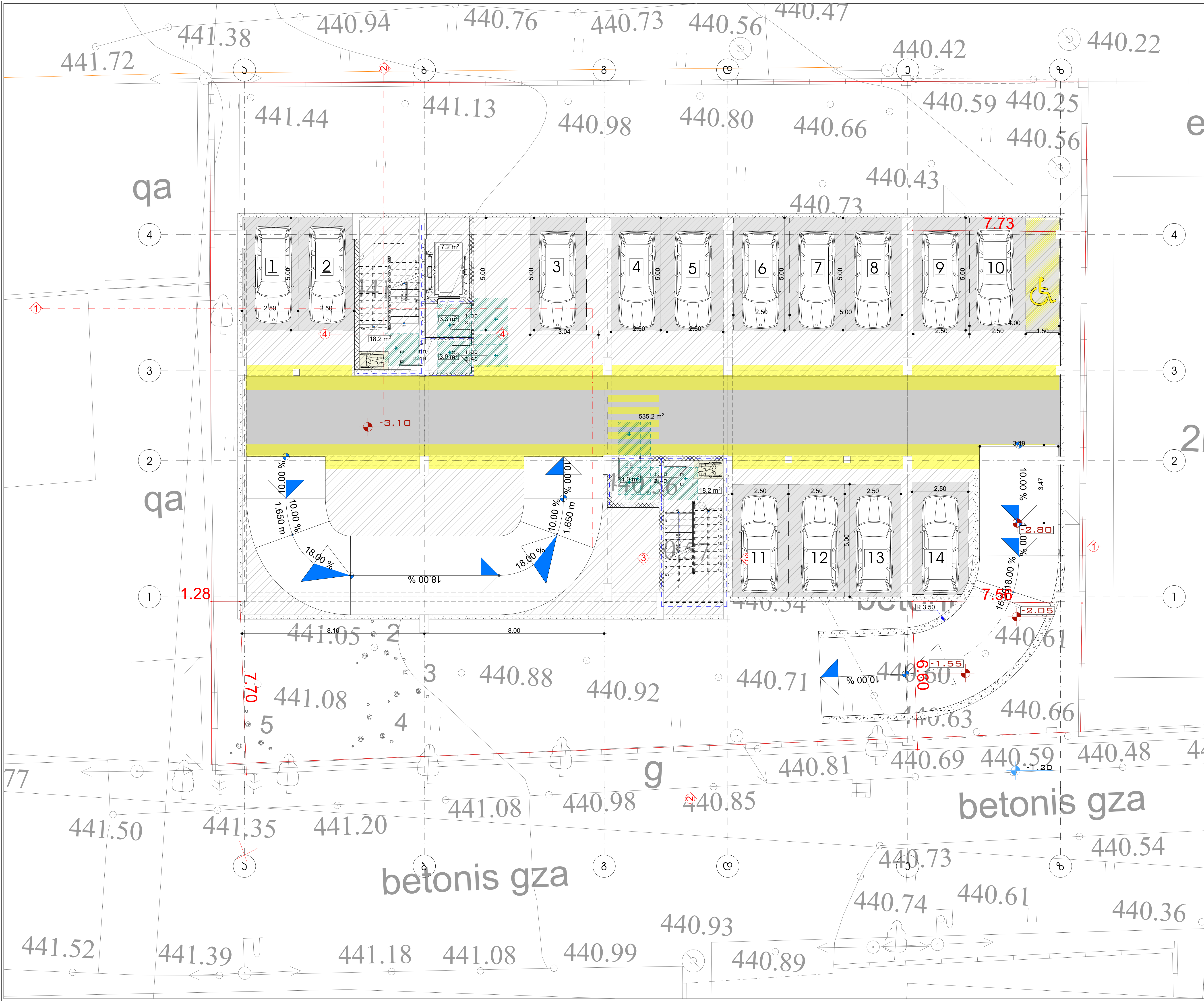

A3 Architects
Urban planning & Architecture

თანამდებობა	გვარი	ხელმოწერა
დირექტორი	თ.ცაავა	
მთ.არქიტექტორი	თ.ცაავა	
არქიტექტორი		

პირობითი აღნიშვნები

	სახანძრო სისტემების ოთახი		სახანძრო მილდგარი
	ავტოსაშხეფი		სახანძრო განყოფილებასთან კავშირის სისტემა
	კვამლზე მორეაგირე		მექანიკური განიავება
EXIT	გასასვლელი		ხელის ცეცხლმაქრი
	სახანძრო განგაშის ხელით სამართავი კოლოფი		ვიზუალური და ხმოვანი განგაშის სისტემა
	დაწნევის სისტემა		

ტექნიკურ-ეკონომიკური მაჩვენებლები

დანიშნულება	ფართობი
ავტოფარეხი	515.8
კიბის უჯრედი	38.5

ნახაზის სახელწოდება

-I სართულის გეგმა -3.15 ნიშნულზე (2)

ნახაზის მონაცემები

მასშტაბი	ფორმატი	თარიღი
1:150	A3	05/2023
სტადია	გვერდი	გვერდები
	21	

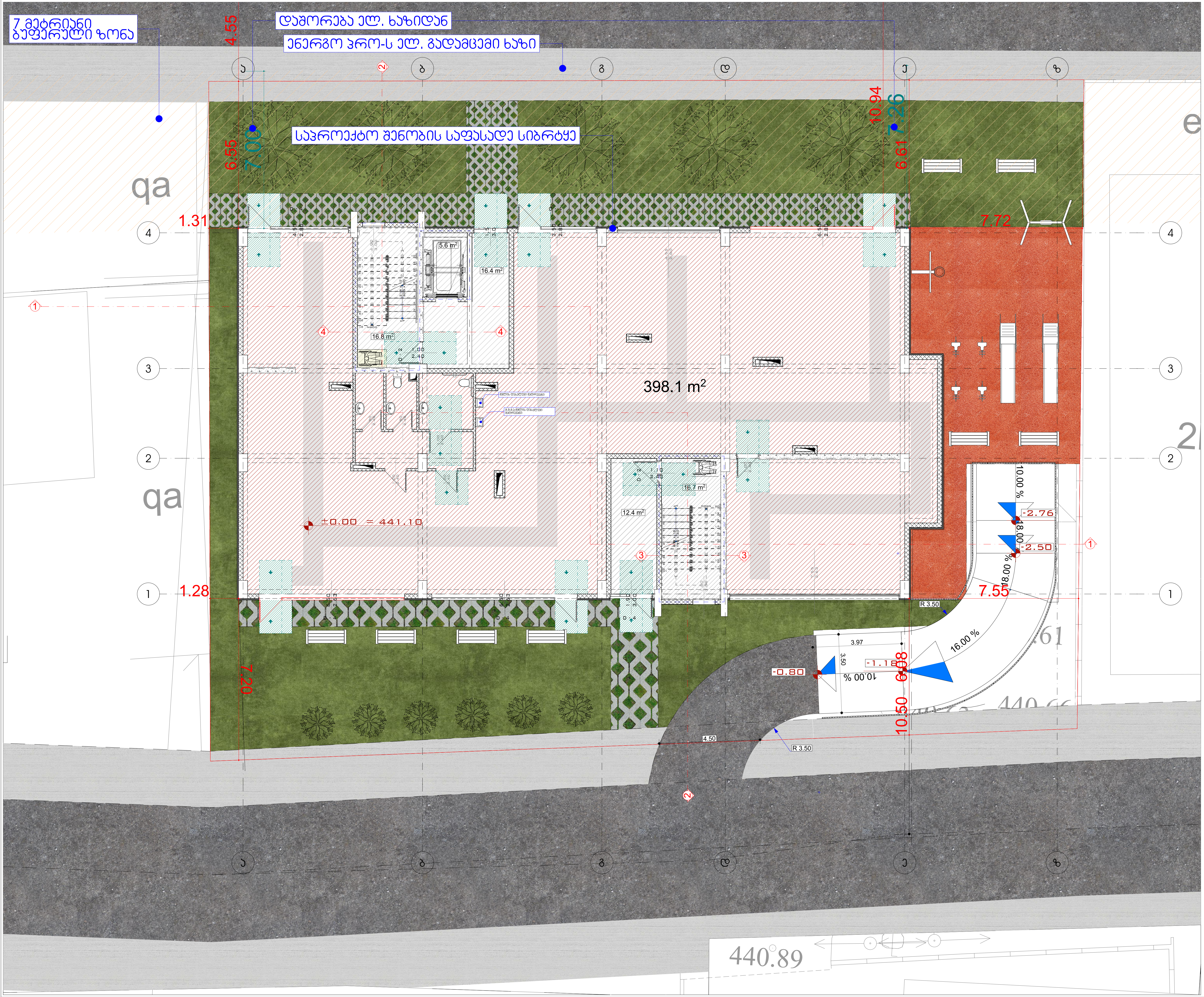

A3 Architects

Urban planning & Architecture

თანამდებობა	გვარი	ხელმოწერა
დირექტორი	თ.ცაავა	
მთ.არქიტექტორი	თ.ცაავა	
არქიტექტორი		

პირობითი აღნიშვნები

	სახანძრო სისტემების ოთახი		სახანძრო მილდგარი
	ავტოსაშხეფი		სახანძრო განყოფილებასთან კავშირის სისტემა
	კვამლზე მორეაგირე		მექანიკური განიავება
EXIT	გასასვლელი		ხელის ცეცხლმაქრი
	სახანძრო განგაშის ხელით სამართავი კოლოფი		ვიზუალური და ხმოვანი განგაშის სისტემა
	დაწნევის სისტემა		

ტექნიკურ-ეკონომიკური მაჩვენებლები

დანიშნულება	ფართობი
კომერციული ფართი	399.9
კიბის უჯრედი და სადარბაზო	64.0

ნახაზის სახელწოდება

I სართულის გეგმა 0.00 ნიშნულზე

ნახაზის მონაცემები

მასშტაბი	ფორმატი	თარიღი
1:150	A3	05/2023
სტადია	ფურცელი	ფურცლები
	22	

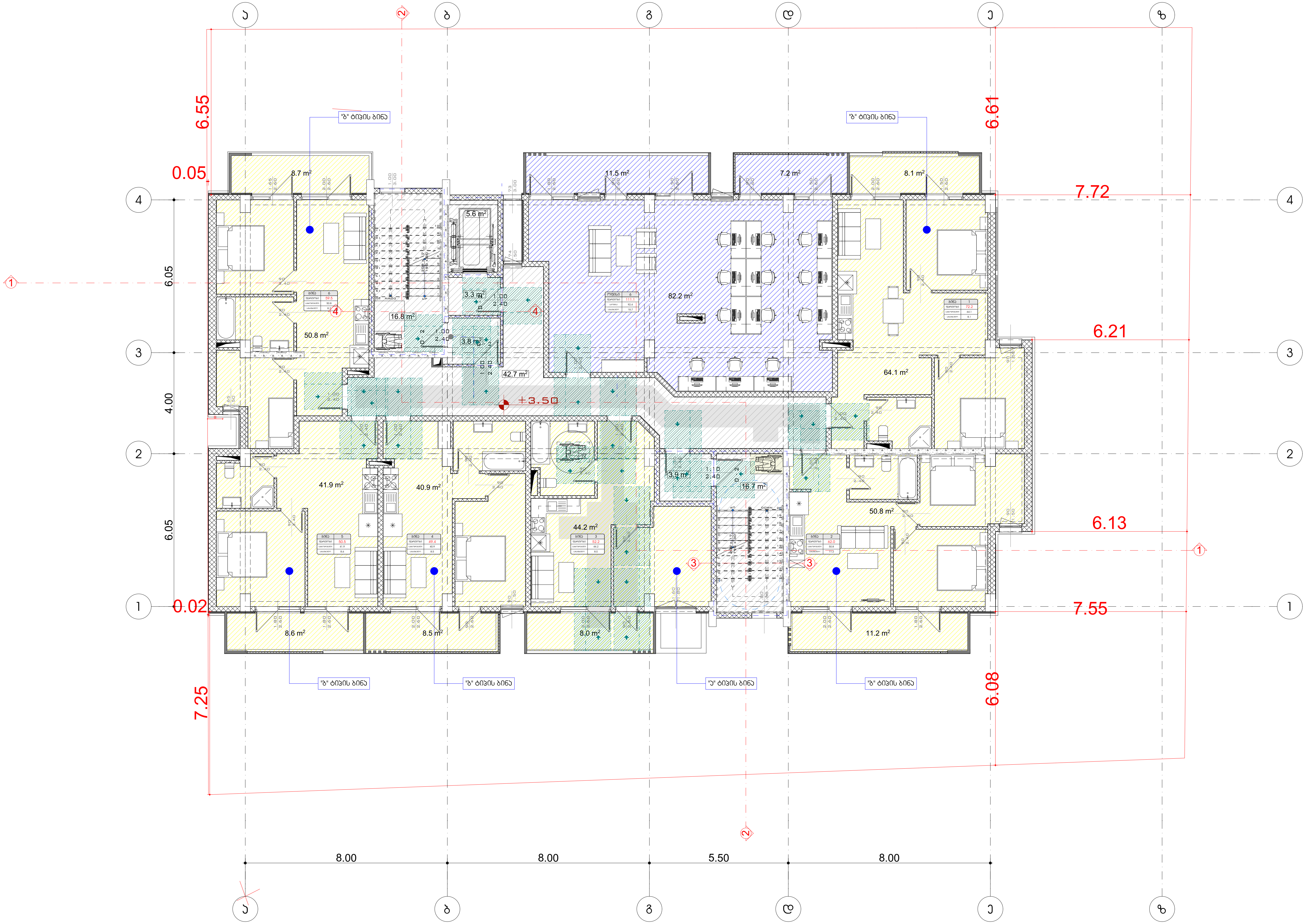

A3 Architects

Urban planning & Architecture

თანამდებობა	გვარი	ხელმოწერა
დირექტორი	თ.ცაავა	
მთ.არქიტექტორი	თ.ცაავა	
არქიტექტორი		

პირობითი აღნიშვნები

	სახანძრო სისტემების ოთახი		სახანძრო მილდგარი
	ავტოსაშხეფი		სახანძრო განყოფილებასთან კავშირის სისტემა
	კვამლზე მორეაგირე		მექანიკური განიავება
EXIT	გასასვლელი		ხელის ცეცხლმაქრი
	სახანძრო განგაშის ხელით სამართავი კოლოფი		ვიზუალური და ხმოვანი განგაშის სისტემა
	დაწნევის სისტემა		

ტექნიკურ-ეკონომიკური მაჩვენებლები

დანიშნულება	ფართობი
საოფისე	393.6
საზაფხულო	71.8
კიბის უჯრედი და დერეფანი	76.4

ნახაზის სახელწოდება

I სართულის გეგმა 0.00 ნიშნულზე

ნახაზის მონაცემები

მასშტაბი	ფორმატი	თარიღი
1:150	A3	05/2023
სტადია	გვერდი	გვერდები
	23	

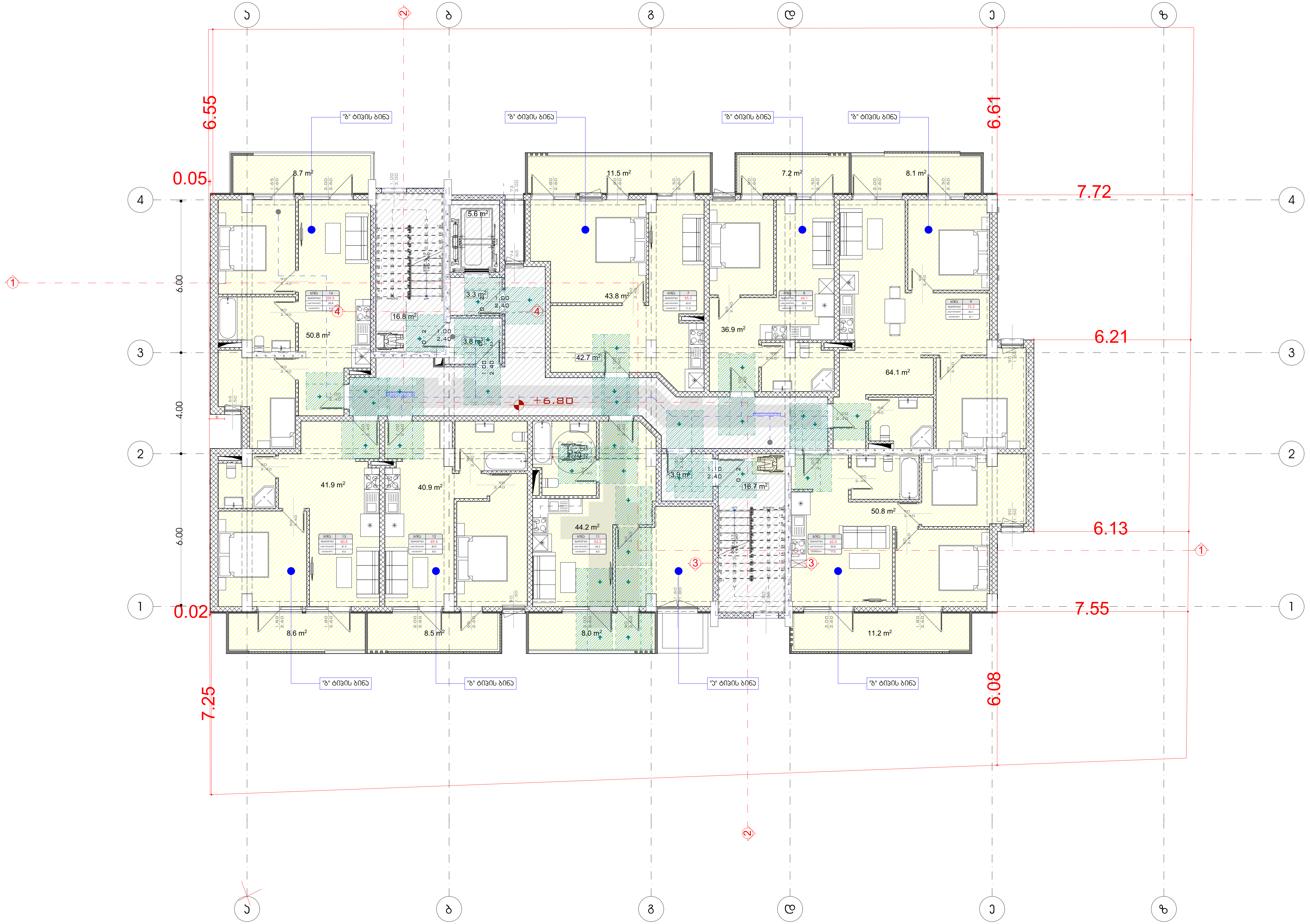

A3 Architects
Urban planning & Architecture

თანამდებობა	გვარი	ხელმოწერა
დირექტორი	თ.ცააკა	
მთ.არქიტექტორი	თ.ცააკა	
არქიტექტორი		

პირობითი აღნიშვნები

	სახანძრო სისტემების ოთახი		სახანძრო მილდგარი
	ავტოსაშხეფი		სახანძრო განყოფილებასთან კავშირის სისტემა
	კვამლზე მორეაგირე		მექანიკური განიავება
EXIT	გასასვლელი		ხელის ცეცხლმაქრი
	სახანძრო განგაშის ხელით სამართავი კოლოფი		ვიზუალური და ხმოვანი განგაშის სისტემა
	დაწნევის სისტემა		

ტექნიკურ-ეკონომიკური მაჩვენებლები

დანიშნულება	ფართობი
საცხოვრებელი	133.5
საოფისე	387.1
საზაფხულო	71.8
კიბის უჯრედუი და დერეფანი	78.0

ნახაზის სახელწოდება

III სართულის გეგმა +6.80 ნიშნულზე (2)

ნახაზის მონაცემები

მასშტაბი	ფორმატი	თარიღი
1:150	A3	05/2023
სტადია	გვერდი	გვერდები
	24	

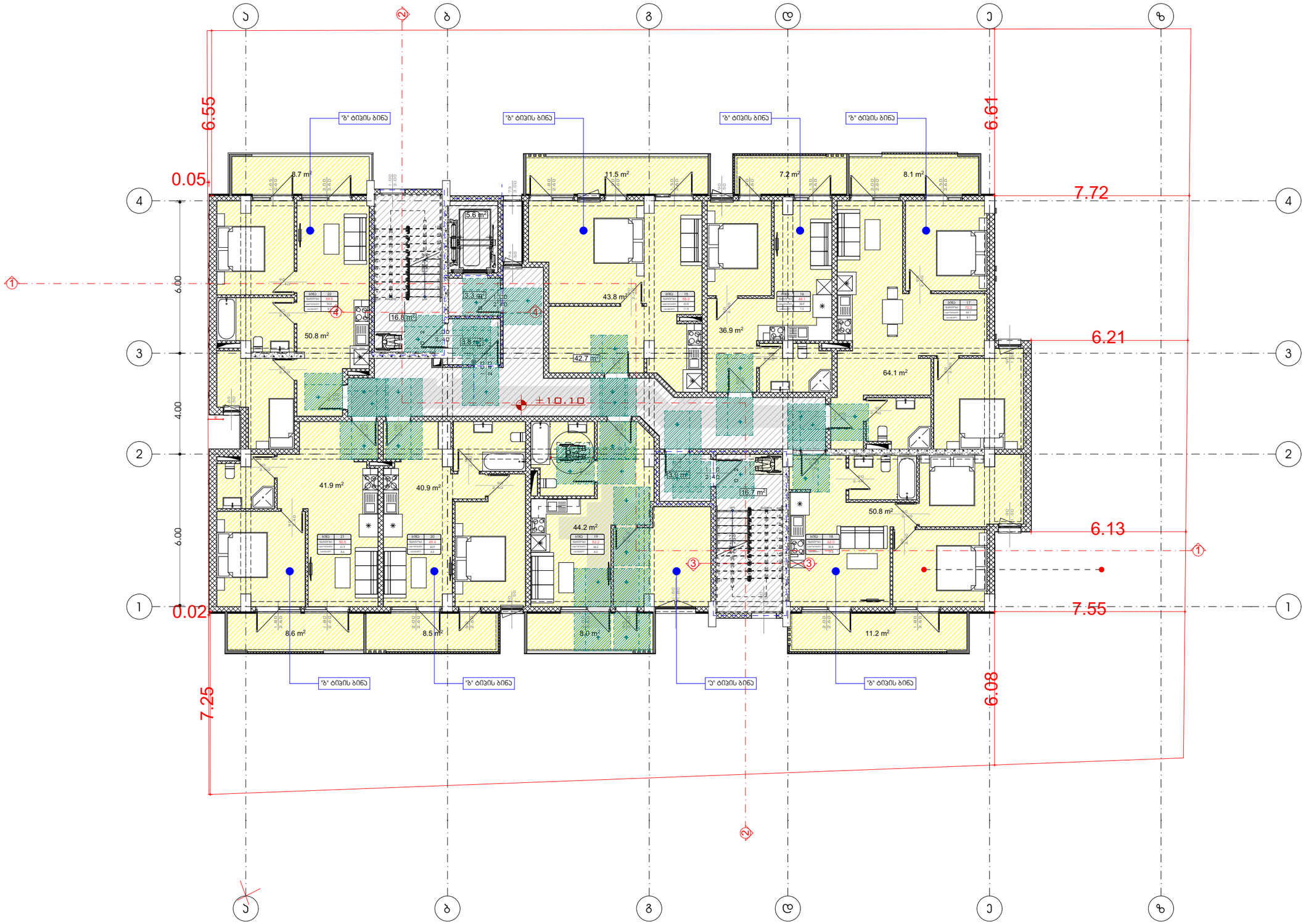

A3 Architects
Urban planning & Architecture

თანამდებობა	გვარი	ხელმოწერა
დირექტორი	თ.ცაავა	
მთ.არქიტექტორი	თ.ცაავა	
არქიტექტორი		

A3 ARCHITECTS LLC 405233...

ᲡᲘᲠᲝᲑᲘᲗᲘ ᲜᲘᲨᲜᲔᲑᲘ

	სახანძრო სისტემების ოთახი		სახანძრო მილსგარი
	ავტომაშხეფი		სახანძრო განყოფილებასთან კავშირის სისტემა
	ჯვამლზე მორეაგირე		მძანიკური განიავება
	გასასვლელი		ხელის ცეცხლმაქრი
	სახანძრო განგაშის ხელით ჩასართავი ღილაკი		მიხეკვარი და ჰგოვანი განგაშის სისტემა
	ღანგვის სისტემა		

ტექნიკურ-ეკონომიკური მაჩვენებლები

დანიშნულება	ფართობი
საცხოვრებელი	388.0
საზაფხულო	71.8
ბინის უჯრედი და დერეფანი	78.0

ნახაზის სახელწოდება

IV სართულის გეგმა +10.10 ნიშნულზე (1)

ნახაზის მონაცემები

მასშტაბი	ფორმატი	თარიღი
1:150	A3	05/2023
სტადია	გვერდი	გვერდები
	25	

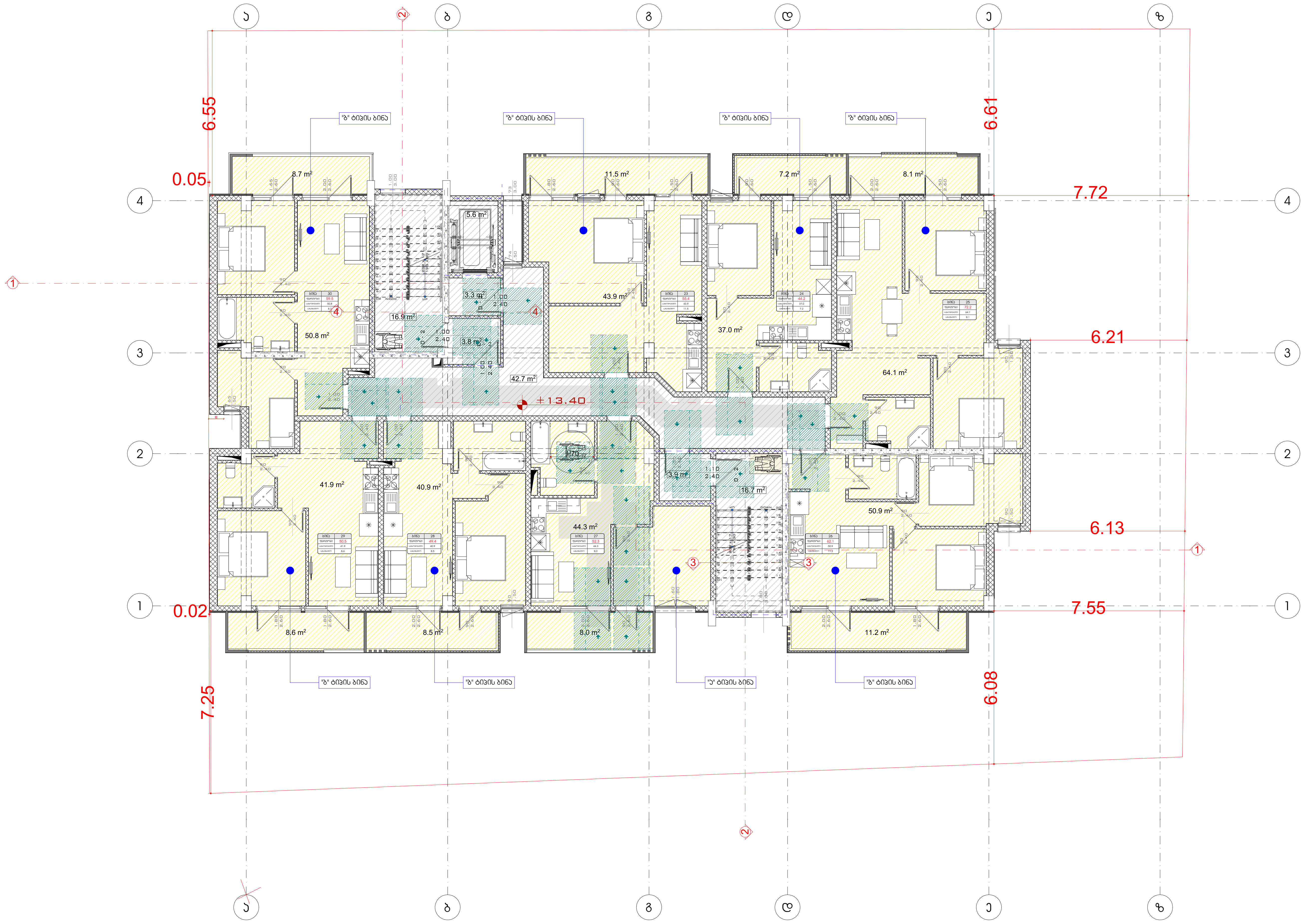

A3 Architects
Urban planning & Architecture

თანამდებობა	გვარი	ხელმოწერა
დირექტორი	თ.ცაავა	
მთ.არქიტექტორი	თ.ცაავა	
არქიტექტორი		

პირობითი აღნიშვნები

	სახანძრო სისტემების ოთახი		სახანძრო მილდგარი
	ავტოსაშხეფი		სახანძრო განყოფილებასთან კავშირის სისტემა
	კვამლზე მორეაგირე		მექანიკური განიავება
EXIT	გასასვლელი		ხელის ცეცხლმაქრი
	სახანძრო განგაშის ხელით სამართავი ჰოლოფი		ვიზუალური და ხმოვანი განგაშის სისტემა
	დაწნევის სისტემა		

ტექნიკურ-ეკონომიკური მაჩვენებლები

დანიშნულება	ფართობი
საცხოვრებელი	388.4
საზაფხულო	71.8
კიბის უჯრედი და დერეფანი	78.0

ნახაზის სახელწოდება

V სართულის გეგმა +13.40 ნიშნულზე (1)

ნახაზის მონაცემები

მასშტაბი	ფორმატი	თარიღი
1:150	A3	05/2023
სტადია	ფურცელი	ფურცლები
	26	

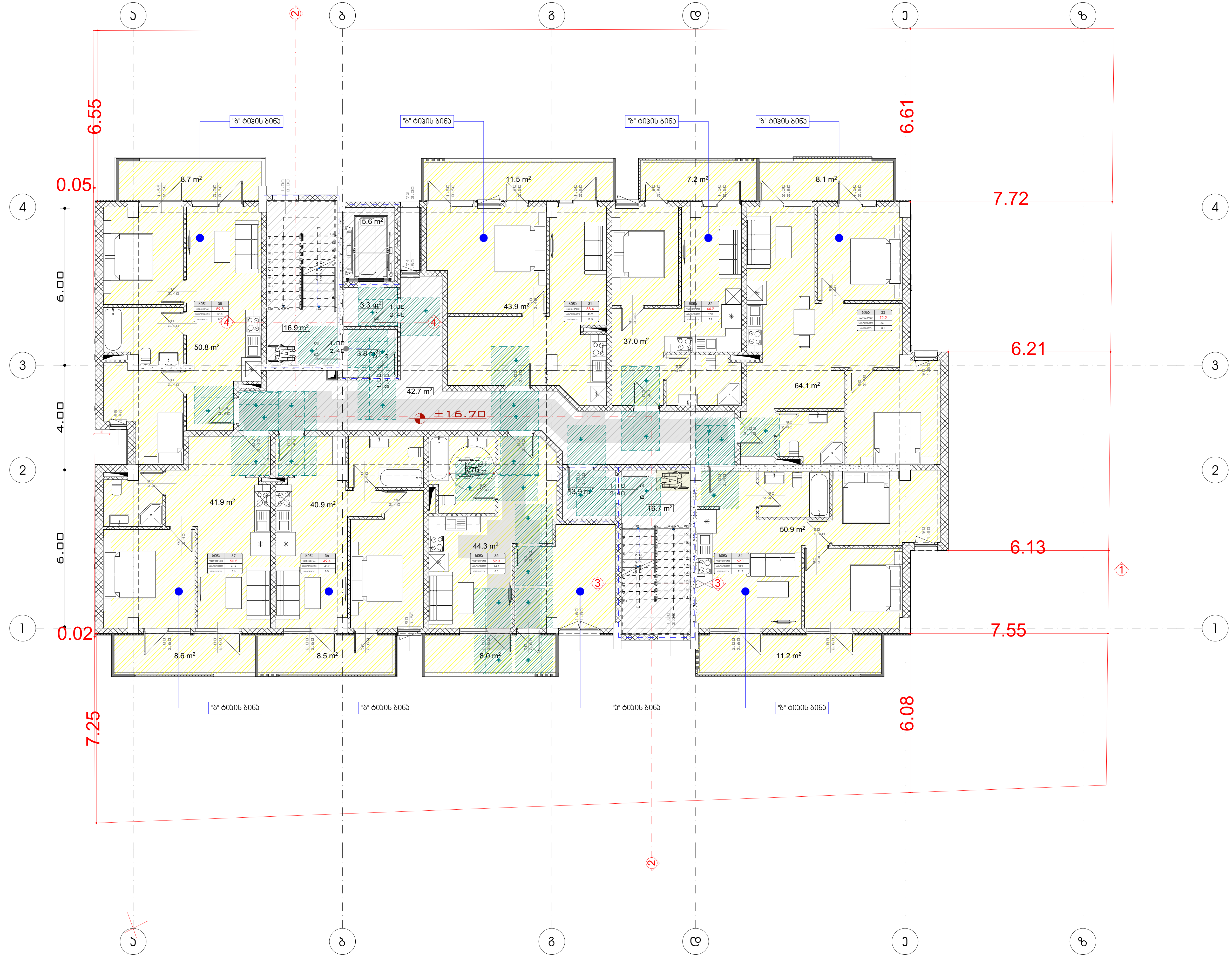

A3 Architects

Urban planning & Architecture

თანამდებობა	გვარი	ხელმოწერა
დირექტორი	თ.ცაავა	
მთ.არქიტექტორი	თ.ცაავა	
არქიტექტორი		

პირობითი აღნიშვნები

	სახანძრო სისტემების ოთახი		სახანძრო მილდგარი
	ავტოსაშხეფი		სახანძრო განყოფილებასთან კავშირის სისტემა
	კვამლზე მორეაგირე		მექანიკური განიავება
EXIT	გასასვლელი		ხელის ცეცხლმაქრი
	სახანძრო განგაშის ხელით სამართავი კოლოფი		ვიზუალური და ხმოვანი განგაშის სისტემა
	დაწნევის სისტემა		

ტექნიკურ-ეკონომიკური მაჩვენებლები

დანიშნულება	ფართობი
საცხოვრებელი	388.5
საზაფხულო	71.8
კიბის უჯრედები და დერეფანი	78.0

ნახაზის სახელწოდება

VI სართულის გეგმა +16.70 ნიშნულზე (1)

ნახაზის მონაცემები

მასშტაბი	ფორმატი	თარიღი
1:150	A3	05/2023
სტადია	გვერდი	გვერდები
	27	

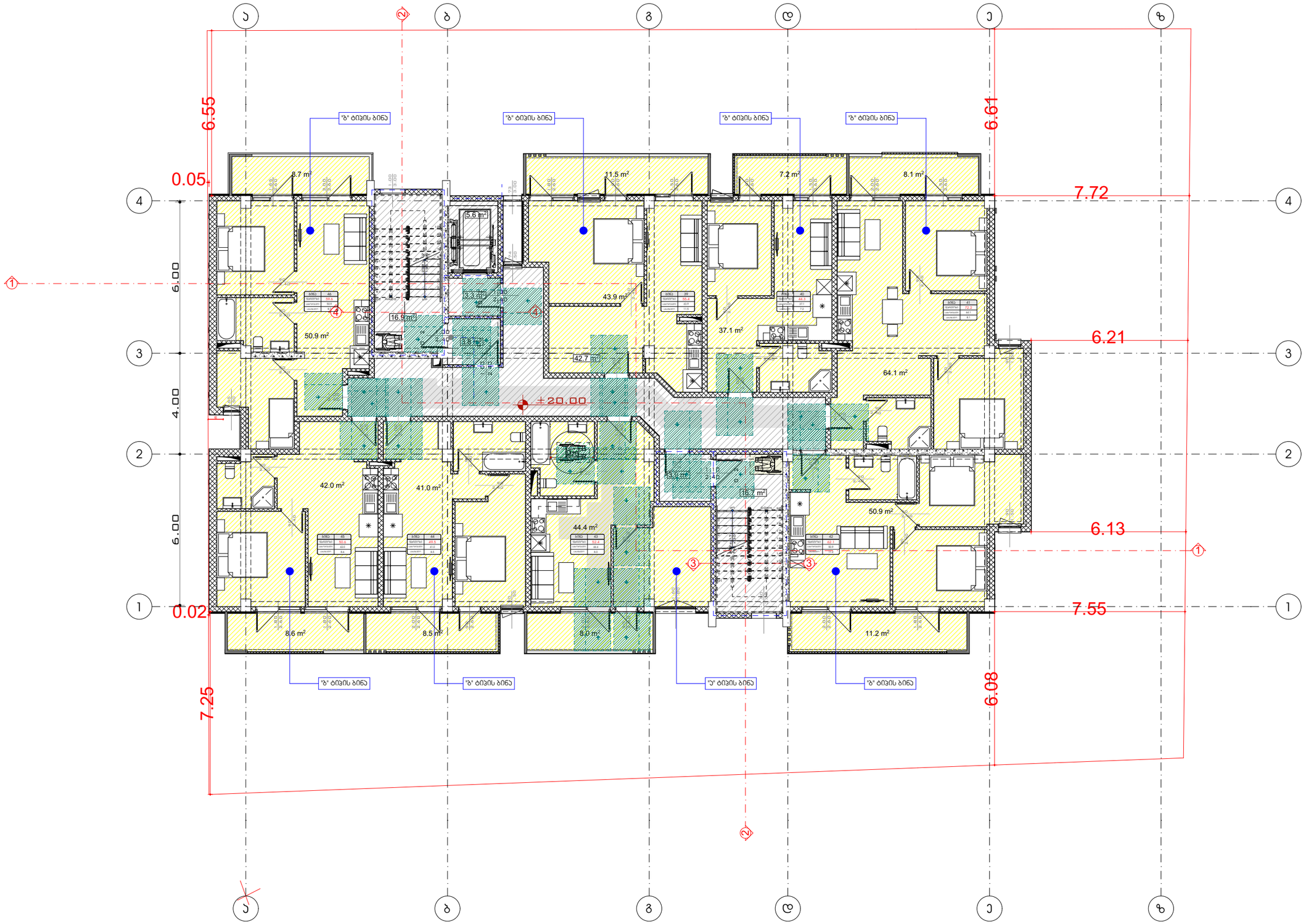

A3 Architects
Urban planning & Architecture

თანამდებობა	გვარი	ხელმოწერა
დირექტორი	თ.ცაავა	
მთ.არქიტექტორი	თ.ცაავა	
არქიტექტორი		

A3 ARCHITECTS LLC 405233...

ᲡᲘᲠᲝᲑᲘᲗᲘ ᲜᲘᲨᲜᲔᲑᲘ

	სახანძრო სისტემების ოთახი		სახანძრო მილსგარი
	აპარატი		სახანძრო განგაშის ხელით ჩამრთველი
	ჯაჭვზე მორეკვადი		მძანიკური განიავება
	გასასვლელი		ხელის ცეცხლმაქრი
	სახანძრო განგაშის ხელით ჩამრთველი		მიხეკვადი და ჩამოვანი განგაშის სისტემა
	ღანძვის სისტემა		

ტექნიკურ-ეკონომიკური მაჩვენებლები

დანიშნულება	ფართობი
საცხოვრებელი	389.1
საზაფხულო	71.8
ბინის უჯრედი და დერეფანი	78.0

ნახაზის სახელწოდება

VII სართულის გეგმა +20.00 ნიშნულზე (1)

ნახაზის მონაცემები

მასშტაბი	ფორმატი	თარიღი
1:150	A3	05/2023
სტადია	გვერდი	გვერდები
	28	

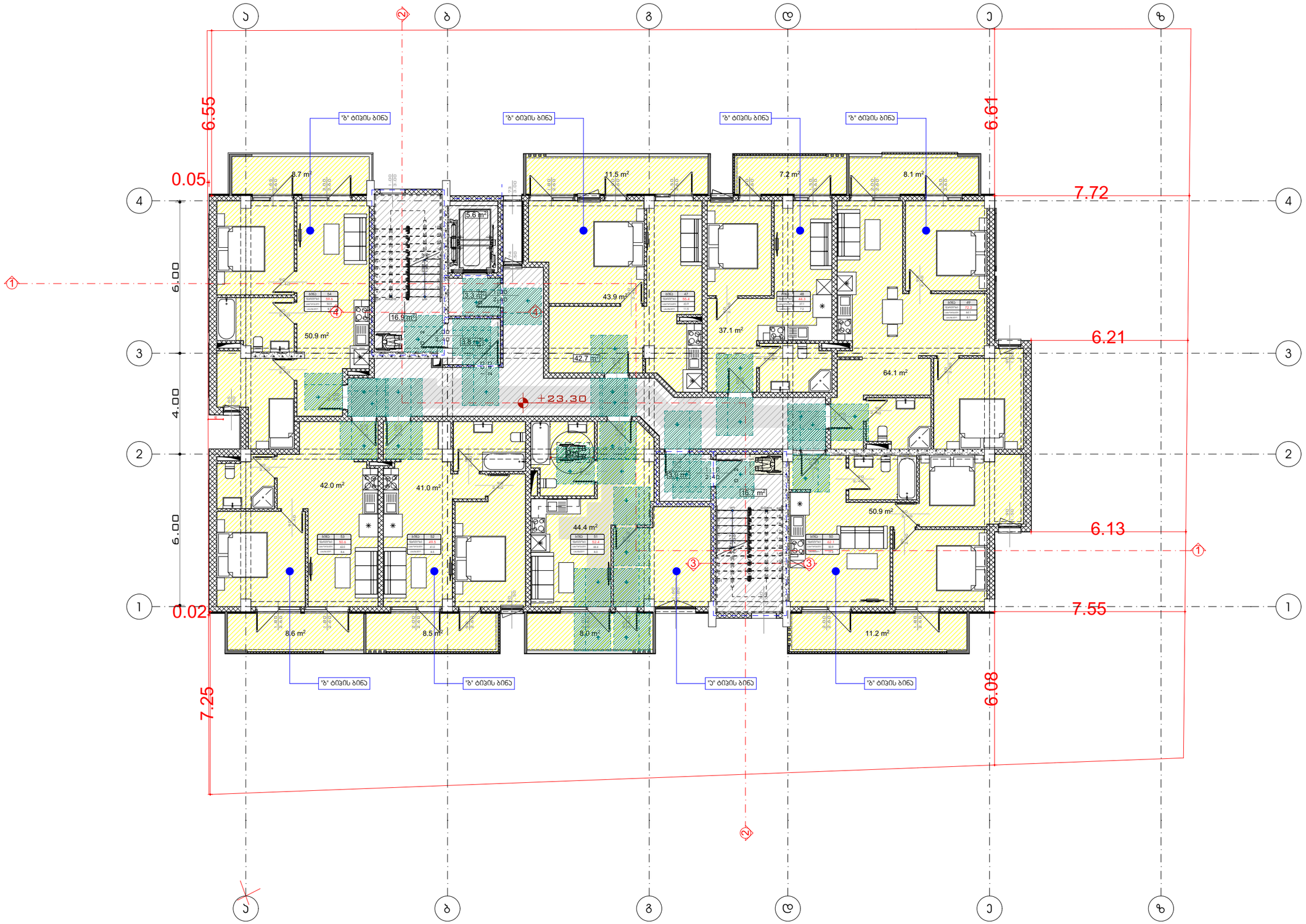

A3 Architects
Urban planning & Architecture

თანამდებობა	გვარი	ხელმოწერა
დირექტორი	თ.ცაავა	
მთ.არქიტექტორი	თ.ცაავა	
არქიტექტორი		

A3 ARCHITECTS LLC 405233...

ხერობითი აღნიშვნები

	სახანძრო სისტემების ორთხი		სახანძრო მილსგარი
	ავტომატიკა		სახანძრო განყოფილებასთან კავშირის სისტემა
	ავტომატიკა მორეკვირე		მძანიკური განიკვება
	გასასვლელი		ხელის ცეცხლმაქრი
	სახანძრო განგაშის ხელით ჩასართავი ღილაკი		მიხეკვირე და ჩამოკვნი განგაშის სისტემა
	დაწნევის სისტემა		

ტექნიკურ-ეკონომიკური მაჩვენებლები

დანიშნულება	ფართობი
საცხოვრებელი	389.1
საზაფხულო	71.8
ბინის უკრედი და დერეფანი	78.0

ნახაზის სახელწოდება

VIII სართულის გეგმა +23.30 ნიშნულზე (1)

ნახაზის მონაცემები

მასშტაბი	ფორმატი	თარიღი
1:150	A3	05/2023
სტადია	გვერდი	გვერდები
	29	

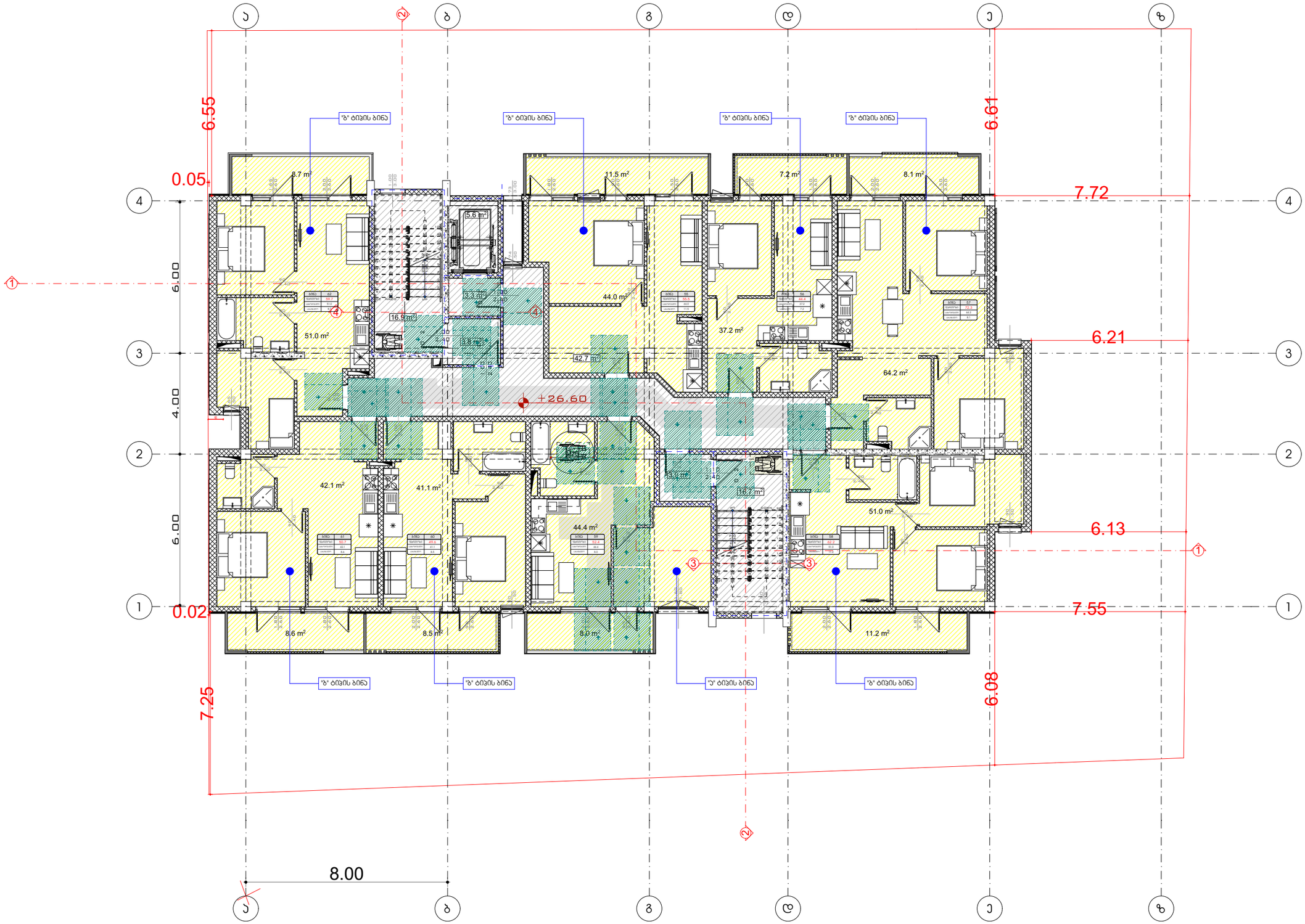

A3 Architects
Urban planning & Architecture

თანამდებობა	ვაკანტი	ხელმოწერა
დირექტორი	თ.ცაავა	
მთ.არქიტექტორი	თ.ცაავა	
არქიტექტორი		

A3 ARCHITECTS LLC 405233603

ხანძარსაწინააღმდეგო ღონისძიებები

	სახანძრო სისტემების ოთახი		სახანძრო მილსადენი
	ავტომატიკა		სახანძრო განყოფილებასთან კავშირის სისტემა
	ავტომატიკა მორეკვირე		მძანიური განიავება
EXIT	გასასვლელი		ხელის ცეცხლმაქრი
	სახანძრო განგაშის ხელით ჩართვის ღილაკი		მიხეულარე და ჰიდრანტი განგაშის სისტემა
	დაწნევის სისტემა		

ტექნიკურ-ეკონომიკური მაჩვენებლები

დანიშნულება	ფართობი
საცხოვრებელი	389.1
საზაფხულო	71.8
ბინის უჯრედი და დერეფანი	78.0

ნახაზის სახელწოდება

IX სართულის გეგმა +26.60
ნიშნულზე (1)

ნახაზის მონაცემები

მასშტაბი	ფორმატი	თარიღი
1:150	A3	05/2023
სტადია	გვერდი	გვერდები
	30	

სამეზობლო მიჯნის
დაცვის მიზნით,
მოეწყობა ყრუ
კედელი და დაცული
იქნება ჩაუხედაობა

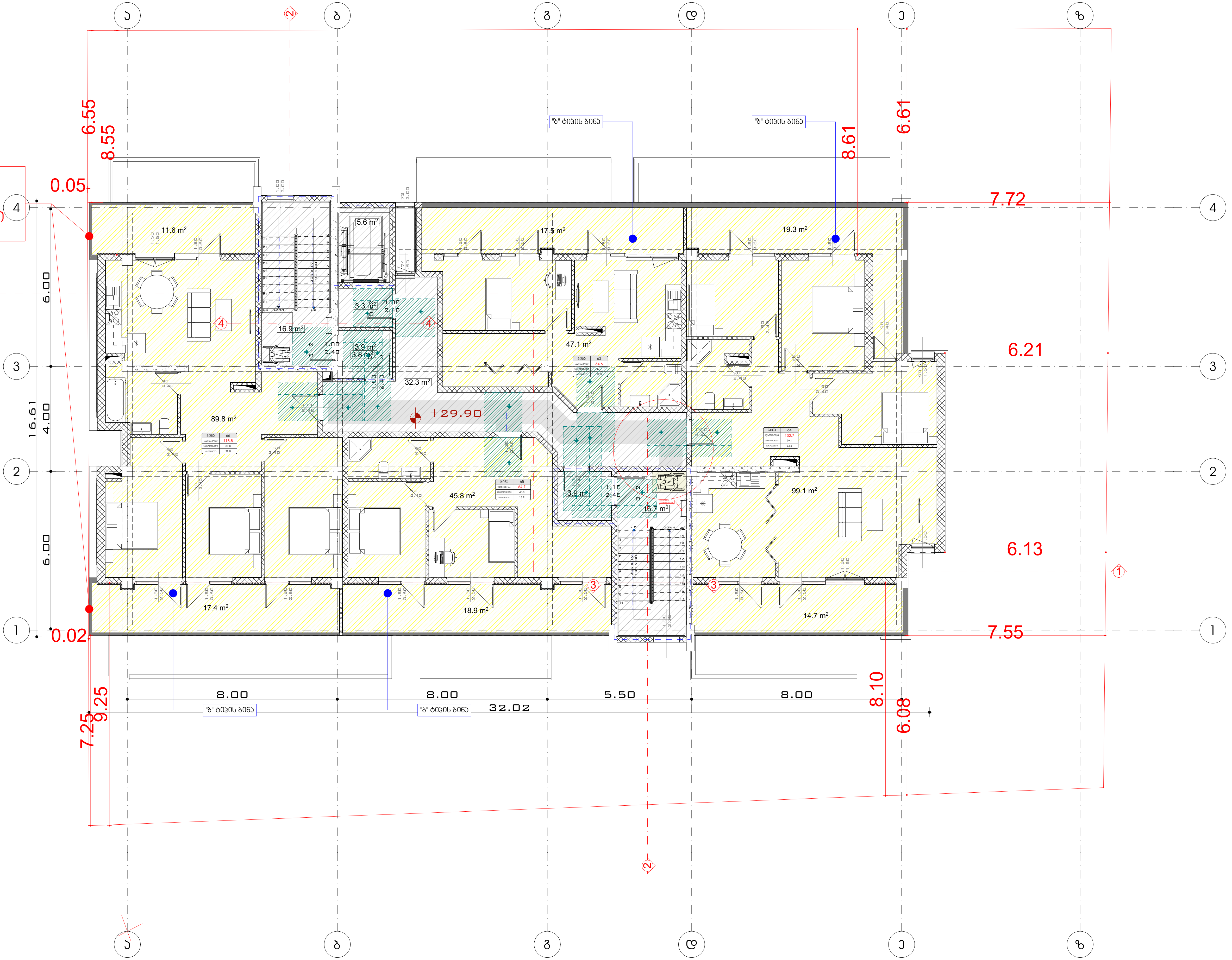

A3 Architects
Urban planning & Architecture

თანამდებობა	გვარი	ხელმოწერა
დირექტორი	თ.ცაავა	
მთ.არქიტექტორი	თ.ცაავა	
არქიტექტორი		

პირობითი აღნიშვნები

	სახანძრო სისტემების ოთახი		სახანძრო მილდგარი
	ავტოსაშხეფი		სახანძრო განყოფილებასთან კავშირის სისტემა
	კვამლზე მორეაგირე		მექანიკური განიავება
EXIT	გასასვლელი		ხელის ცეცხლმაქრი
	სახანძრო განგაშის ხელით სამართავი კოლოფი		ვიზუალური და ხმოვანი განგაშის სისტემა
	დაწნევის სისტემა		

ტექნიკურ-ეკონომიკური მაჩვენებლები

დანიშნულება	ფართობი
საცხოვრებელი	296.0
საზაფხულო	97.9
კიბის უჯრედი და დერეფანი	70.5

ნახაზის სახელწოდება

X სართულის გეგმა +29.90 ნიშნულზე (1)

ნახაზის მონაცემები

მასშტაბი	ფორმატი	თარიღი
1:150	A3	05/2023
სტადია	გვერდი	გვერდები
	31	

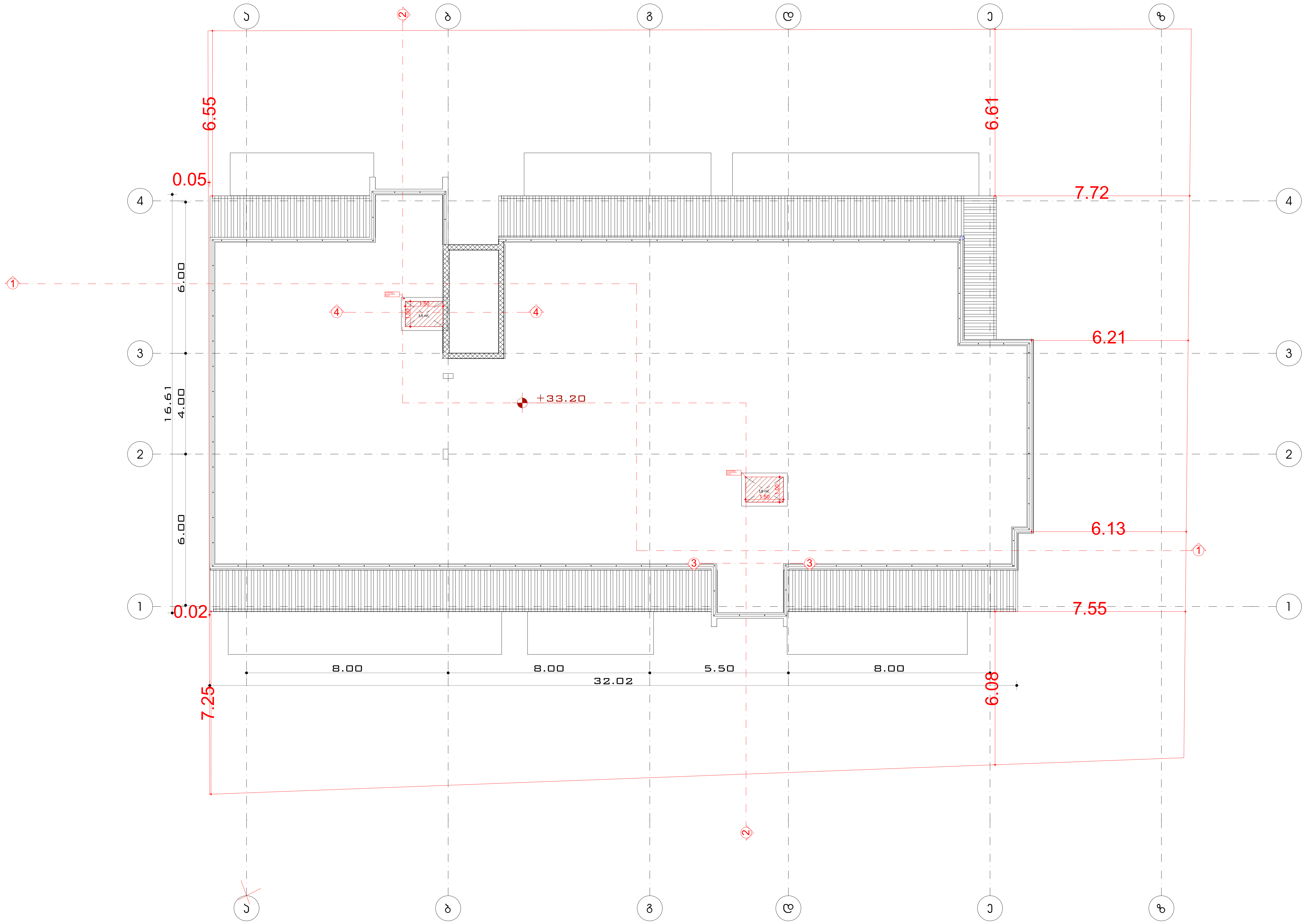

A3 Architects
Urban planning & Architecture

თანამდებობა	გვარი	ხელმოწერა
დირექტორი	თ.ცააკა	
მთ.არქიტექტორი	თ.ცააკა	
არქიტექტორი		

პირობითი აღნიშვნები

სახანძრო სისტემების ოთახი	სახანძრო მილდგარი
ავტოსაშხეფი	სახანძრო განყოფილებასთან კავშირის სისტემა
კვამლზე მორეაგირე	მექანიკური განიავება
გასასვლელი	ხელის ცეცხლმაქრი
სახანძრო განგაშის ხელით სამართავი კოლოფი	ვიზუალური და ხმოვანი განგაშის სისტემა
დაწნევის სისტემა	

ტექნიკურ-ეკონომიკური მაჩვენებლები

დანიშნულება	ფართობი
კიბის უჯრედი და დერეფანი	38.2

ნახაზის სახელწოდება

ტექნიკური სართულის გეგმა +33.20 ნიშნულზე

ნახაზის მონაცემები

მასშტაბი	ფორმატი	თარიღი
1:150	A3	05/2023
სტადია	გვერდი	გვერდები
	32	

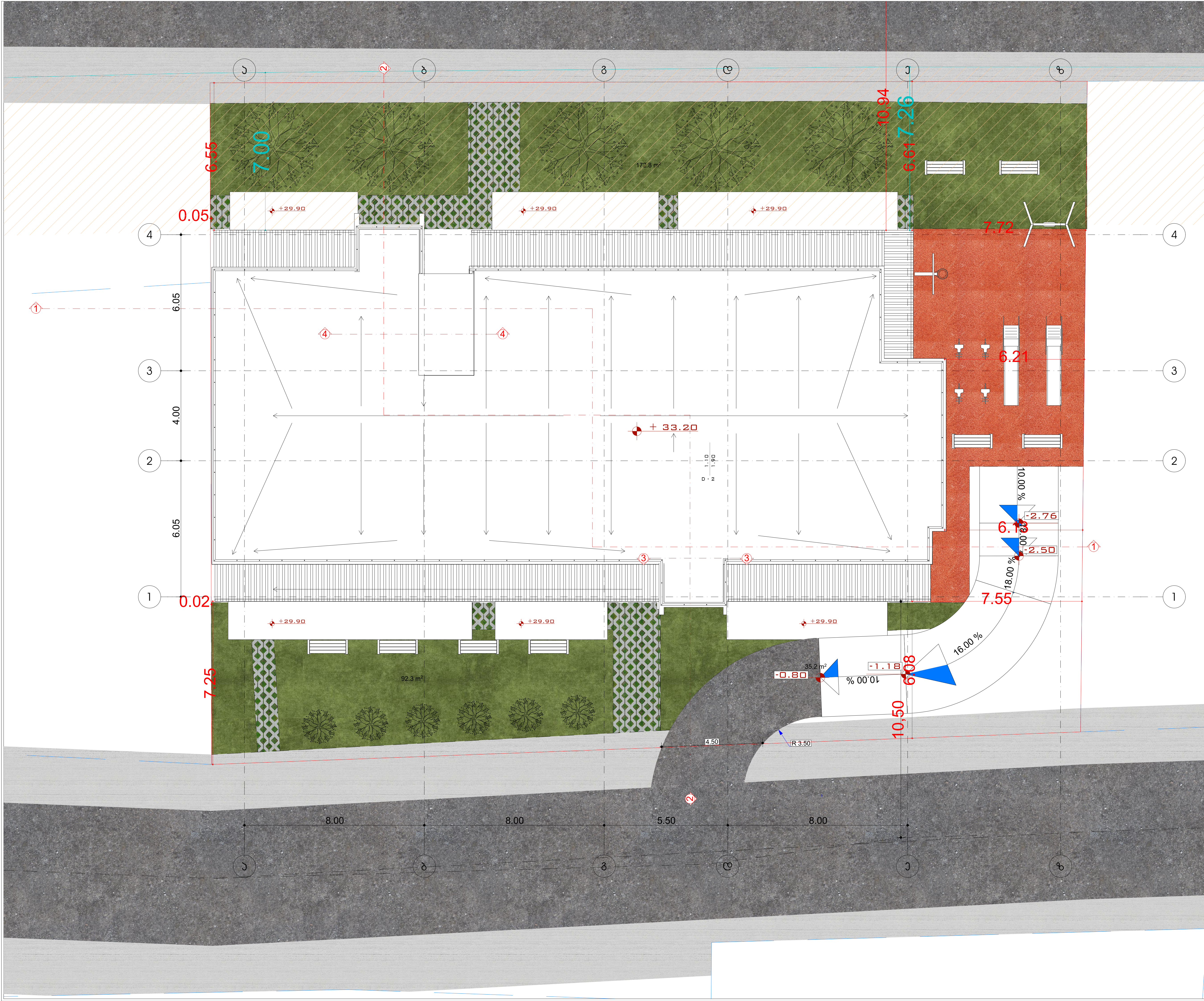

A3 Architects

Urban planning & Architecture

თანამდებობა	გვარი	ხელმოწერა
დირექტორი	თ.ცააავა	
მთ.არქიტექტორი	თ.ცააავა	
არქიტექტორი		

პირობითი აღნიშვნები

	სახანძრო სისტემების ოთახი		სახანძრო მილდგარი
	ავტოსაშხეფი		სახანძრო განყოფილებასთან კავშირის სისტემა
	კვამლზე მორეაგირე		მექანიკური განიავება
EXIT	გასასვლელი		ხელის ცეცხლმაქრი
	სახანძრო განგაშის ხელით სამართავი კოლოფი		ვიზუალური და ხმოვანი განგაშის სისტემა
	დაწნევის სისტემა		

ტექნიკურ-ეკონომიკური მაჩვენებლები

დანიშნულება	ფართობი

ნახაზის სახელწოდება

სახურავის გეგმა

ნახაზის მონაცემები

მასშტაბი	ფორმატი	თარიღი
1:150	A3	05/2023
სტადია	გვერდი	გვერდები
	33	

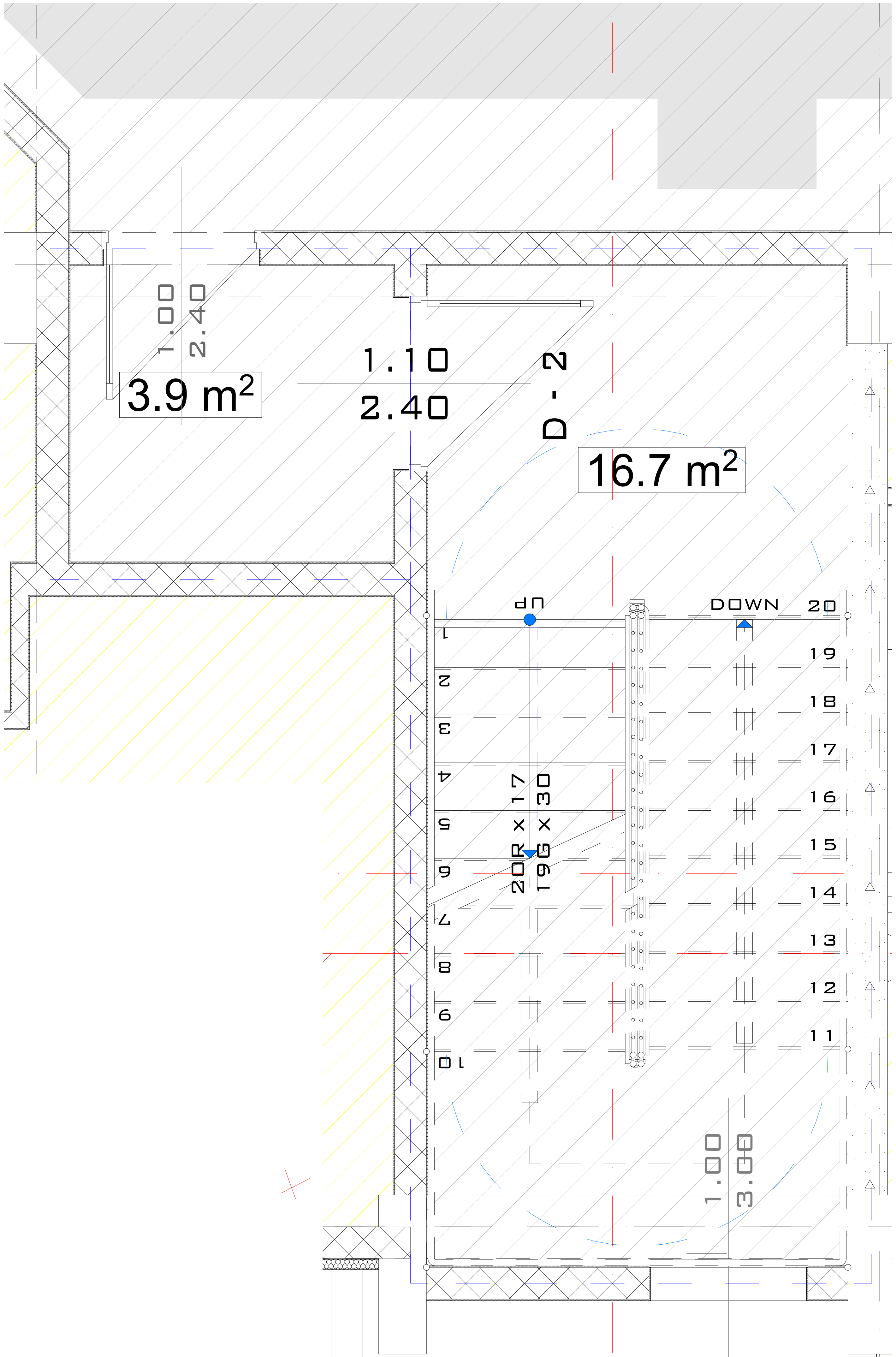

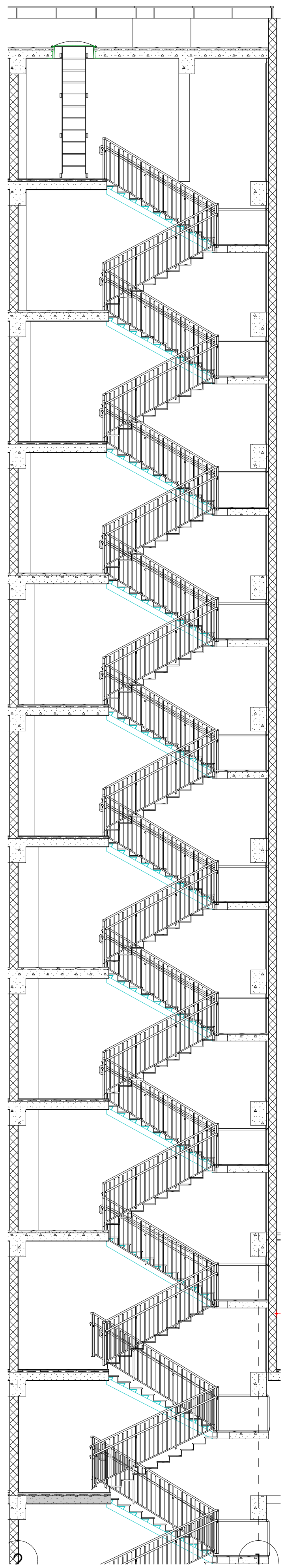

A3 Architects
Urban planning & Architecture

თანამდებობა	გვარი	ხელმოწერა
დირექტორი	თ.ცაავა	
მთ.არქიტექტორი	თ.ცაავა	
არქიტექტორი		

პირობითი აღნიშვნები

	სახანძრო სისტემების ოთახი		სახანძრო მილდგარი
	ავტოსაშხეფი		სახანძრო განყოფილებასთან კავშირის სისტემა
	კვამლზე მორეაგირე		მექანიკური განიავება
EXIT	გასასვლელი		ხელის ცეცხლმაქრი
	სახანძრო განგაშის ხელით სამართავი ჩოლოფი		ვიზუალური და ხმოვანი განგაშის სისტემა
	დაწნევის სისტემა		

ტექნიკურ-ეკონომიკური მაჩვენებლები

დანიშნულება	ფართობი

ნახაზის სახელწოდება

II სართულის გეგმა +3.50 ნიშნულზე (2), □უილდინგ შეცტიონ (1)

ნახაზის მონაცემები

მასშტაბი	ფორმატი	თარიღი
1:30, 1:150	A3	05/2023
სტადია	გვერდი	გვერდები
	34	

კვეთი 1

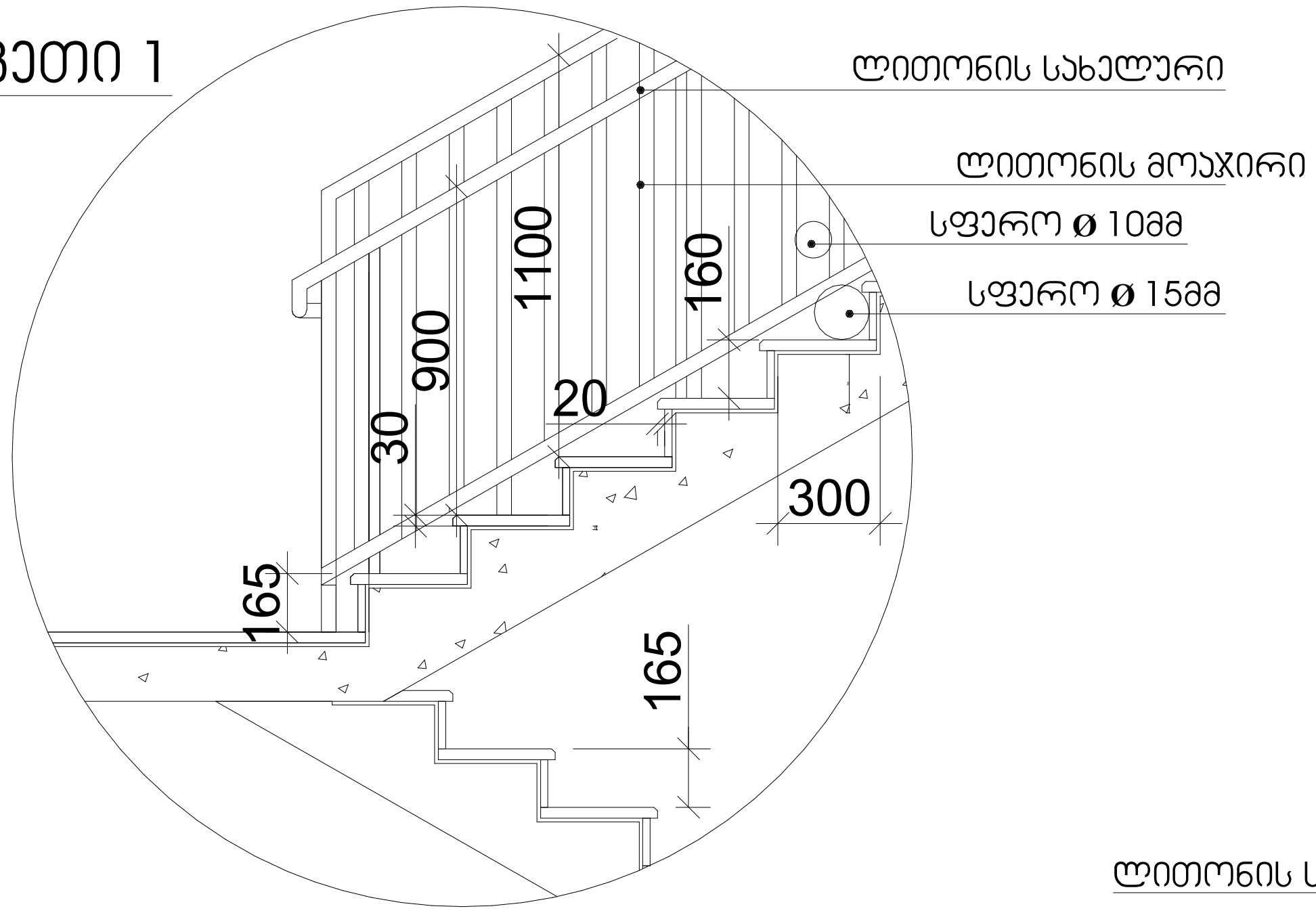

სახელური

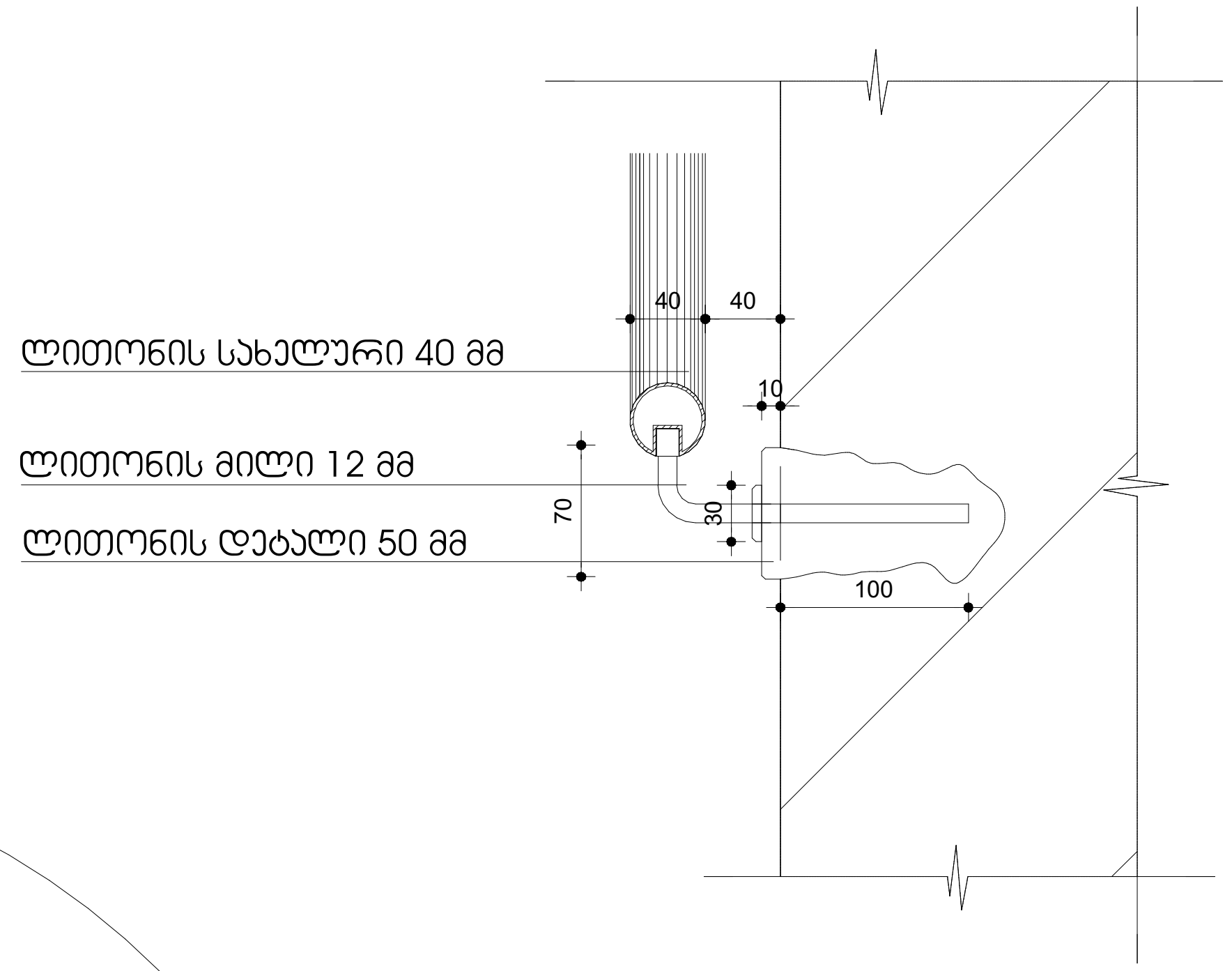

კვეთი 2

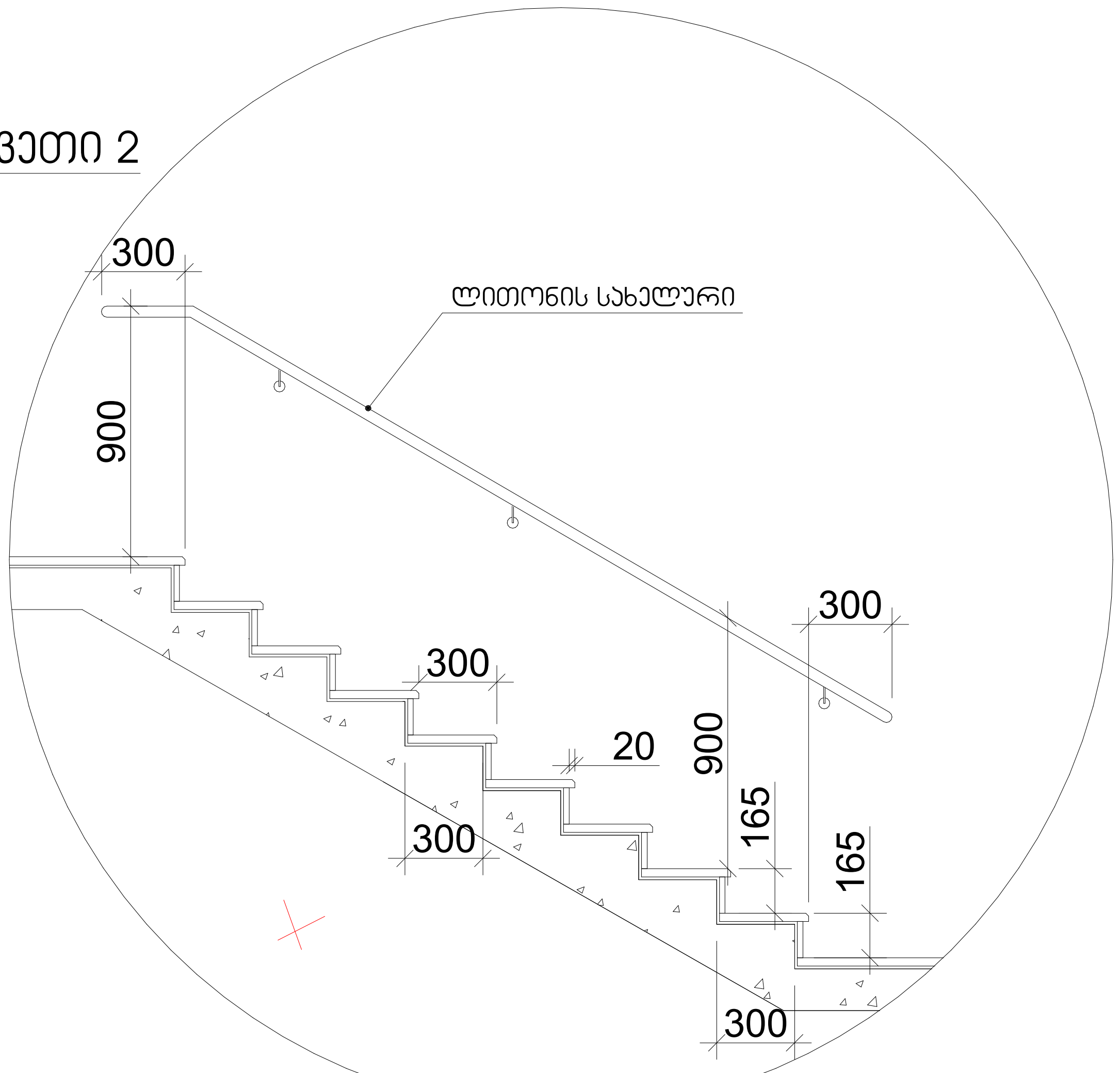

შენიშვნები:

1. ყველა კიბეს (მათ შორის გარე კიბეს) ყოველი საფეხურის და საბიჯელის 40 მმ სავალ ნაწილს, რომელიც იზომება საფეხურის ნაშვერიდან თარაზულად, ექნება ერთგვაროვანი ფერის მქონე ზედაპირი, რომელიც საფეხურის დანარჩენი ნაწილისგან მკვეთრად განსხვავებული იქნება (მუქი ღია ფონზე). ხილვადი კონტრასტი გაგრძელდება ყოველი საფეხურის ერთი კიდიდან საფეხურის მეორე კიდემდე.

2. მისაწვდომი გზაკიბის საზღვრებში იატაკის ზედაპირები იქნება მდგრადი, მყარი და არასრიალა.

3. კიბის საფეხურების განსხვავებული მონიშვნა იქნება გამძლე.

4. შენობის გარეთ მდებარე კიბის საფეხურები და ბაქნები ისე დაგეგმარდება, რომ სავალ ზედაპირზე წყალი არ დაგროვდება.

5. გასანათებელი საშუალებები უზრუნველყოფს კიბეების განათებას, რომელიც გაიზომება საბიჯელების ზედაპირების და ბაქნების ზედაპირების ცენტრში გაზომვისას საფეხურის წინაპირიდან 600 მმ-ის საზღვრებში, შემდეგი წესის შესაბამისად:

- არაუმცირეს 11 ლუქსი განათება.
- არაუმცირეს 110 ლუქსი განათება, კიბით სარგებლობის დროს.
- კიბეების გამოყენებისას 11 ლუქსიდან 110 ლუქსზე გადასვლა შესაძლებელი უნდა იყოს განათების სამართავებით უზრუნველყოფილი ავტომატური, მოძრავი სენსორული ტიპის განათების ჩამრთველებით, რომლებიც შეესაბამება ყველა ქვემოთ ჩამოთვლილს:
- განათების სამართავები აღჭურვილი იქნება საიმედო ოპერაციული სისტემით და შეფასებული იქნება ამ მიზნით გამოყენებისთვის.
- მოძრავი სენსორი გააქტიურდება დამკავებლის მოძრაობით საფეხურებზე ან საფეხურების ბაქნებზე.
- განათების გამააქტიურებლები დაყენებული იქნება არაუმცირეს 15 წუთიანი მოქმედების პერიოდით.
- გზა–კიბის განათება ჩაირთვება ავტომატური სენსორული ჩამრთველებით, ასეთის არსებობის შემთხვევაში, ისე, რომ შესასვლელში მდებარე ბაქანზე, შესასვლელში მდებარე ბაქნის მოსაზღვრე თითოეულ კიბის მარშსა და შესასვლელში მდებარე ბაქნის ზემოთ და ქვემოთ მდებარე ბაქნებზე მე–4 პუნქტით დადგენილი განათებულობის დონე საფეხურის გამოყენებამდე იქნება უზრუნველყოფილი.
- კიბის სახელურები და ნებისმიერი კედელი ან მათ მომიჯნავედ მდებარე სხვა ზედაპირი არ იქნება ბასრი ან უხეში ელემენტების შემცველი.
- კიბის სახელურები არ იტრიალებს მათი ბუდეების საზღვრებში.

A3 Architects
Urban planning & Architecture

თანამდებობა	გვარი	ხელმოწერა
დირექტორი	თ.ცაავა	
მთ.არქიტექტორი	თ.ცაავა	
არქიტექტორი		

პირობითი აღნიშვნები

	სახანძრო სისტემების ოთახი		სახანძრო მილდგარი
	ავტოსაშხეფი		სახანძრო განყოფილებასთან კავშირის სისტემა
	კვამლზე მორეაგირე		მექანიკური განიავება
EXIT	გასასვლელი		ხელის ცეცხლმაქრი
	სახანძრო განგაშის ხელით სამართავი კოლოფი		ვიზუალური და ხმოვანი განგაშის სისტემა
	დაწნევის სისტემა		

ტექნიკურ-ეკონომიკური მაჩვენებლები

დანიშნულება	ფართობი

ნახაზის სახელწოდება

კიბის უჯრედის დეტალები

ნახაზის მონაცემები

მასშტაბი	ფორმატი	თარიღი
1:30	A3	05/2023
სტადია	ფურცელი	ფურცლები
	35	

ლიფტის ტექნიკური მახასიათებლები

ლიფტის შახტის გაბარიტები 1800X2670 მმ
ლიფტის ჯაბინის შიგა გაბარიტები 1200X2300
ლიფტის ჯარის სუფთა სიგანე 1000 მმ
ლიფტის ჯარის ცეცხლმედეგობა 90 წთ
ლიფტის ტვირთამწეობა 1275 კგ (17 კაცი)
ლიფტის მოძრაობის სიჩქარე 1.75 მ/წმ

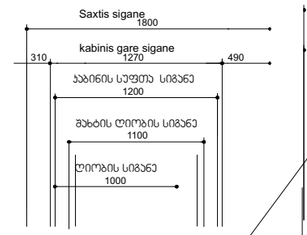

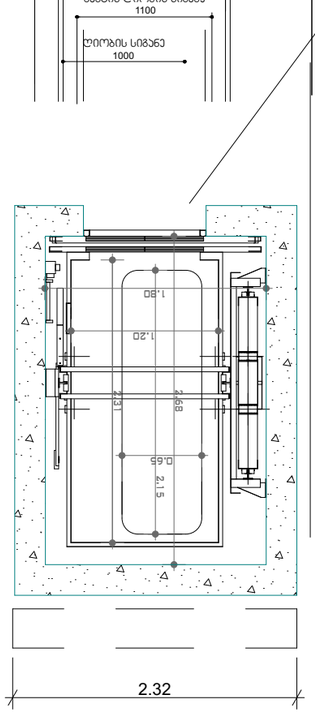

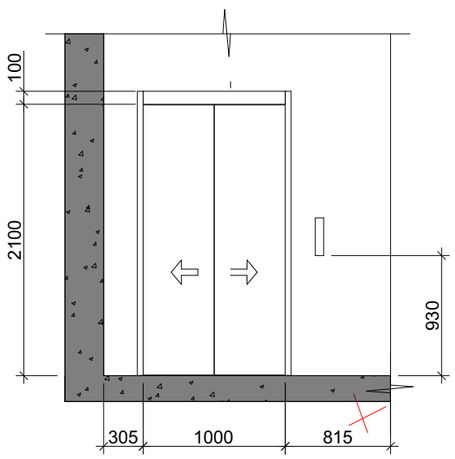

შენიშვნები:

შენობაში გამოყენებულია 408-ე ქვეთავის შესაბამისი შეზღუდული გამოყენების ლიფტი.

- ლიფტი შესაბამისობაში იქნება ASME A17.1/CSA B44 სტანდარტთან.
- ლიფტის გამოსაძახებელი ღილაკები და კლავიშები შესაბამისობაში იქნება 407.2.1 ქვეთავთან.
- ფოიეს სიგნალები შესაბამისობაში იქნება 407.2.2 ქვეთავთან.
- ლიფტის შახტებთან განთავსებული ნიშნები შესაბამისობაში იქნება 407.2.3 ქვეთავთან.
- ლიფტის კაბინის ბალანსირება შესაბამისობაში იქნება 407.4.4–ე ქვეთავთან.
- ლიფტის კაბინის განათება შესაბამისობაში იქნება 407.4.5–ე ქვეთავთან.
- ლიფტის კაბინის სამართავები შესაბამისობაში იქნება 407.4.6–ე ქვეთავთან, მართვის პანელები განთავსდება გვერდითა კედლის ცენტრში.
- კაბინის სამართავების აღნიშვნები და მითითებები შესაბამისობაში იქნება 407.4.7–ე ქვეთავთან.
- კაბინაში მოეწყობა 407.4.10–ე ქვეთავის შესაბამისი საავარიო სიგნალიზაციის მექანიზმები.

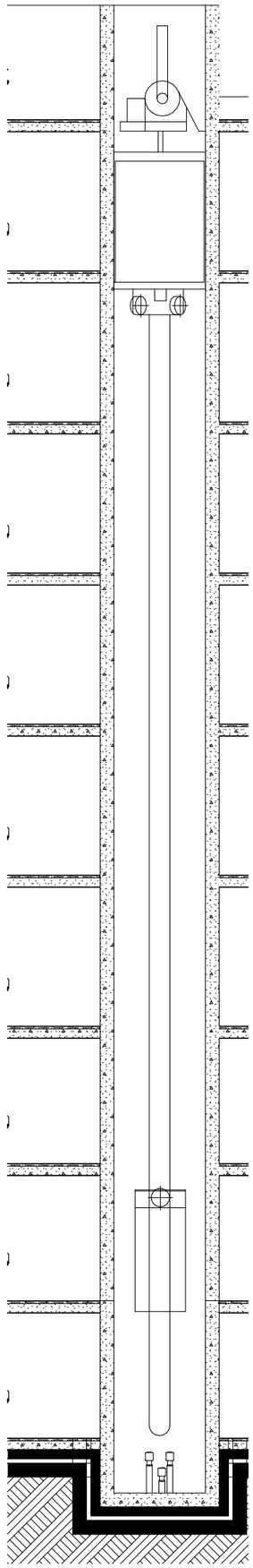

A3 Architects
Urban planning & Architecture

თანამდებობა	გვარი	ხელმოწერა
დირექტორი	თ.ცაავა	
მთ.არქიტექტორი	თ.ცაავა	
არქიტექტორი		

ხანძარსაწინააღმდეგო ღონისძიებები

	სახანძრო სისტემების ორთხი		სახანძრო მილსგაყვანი
	აპარატსაშველი		სახანძრო განყოფილებასთან კავშირის სისტემა
	ავტომატური მორეაგირე		მძანიური განიავება
	გასასვლელი		ხელის ცეცხლმაქრი
	სახანძრო განგაშის ხელით ჩასართავი პოსტები		ვიზუალური და ბგოვანი განგაშის სისტემა
	ღანგვის სისტემა		

ტექნიკურ-ეკონომიკური მაჩვენებლები

დანიშნულება	ფართობი

ნახაზის სახელწოდება

ლიფტის დეტალები

ნახაზის მონაცემები

მასშტაბი	ფორმატი	თარიღი
1:50, 1:120	A3	05/2023
სტადია	გვერდი	გვერდები
	36	

All Openings Schedule

Element ID	D - 0	D - 1	D - 1	D - 2	D - 2	D - 2	D - 2	D - 2	D - 2
Quantity	1	1	2	8	8	8	16	16	17
Orientation	R	R	L	L	L	R	L	R	R
Height	2.60	2.60	2.60	2.60	2.60	2.60	2.60	2.60	2.60
Width	1.80	1.50	1.50	0.90	1.80	1.50	1.50	0.90	1.80
2D Symbol	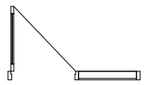	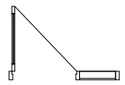	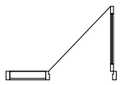		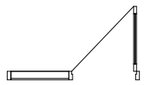	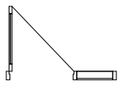	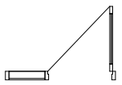		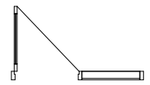
3D Back View	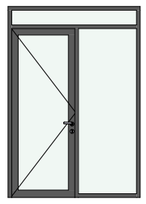	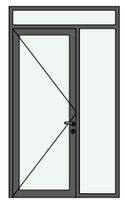	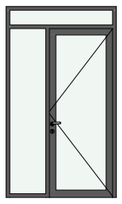	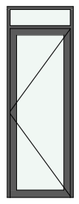	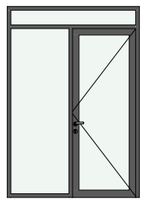	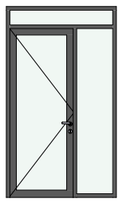	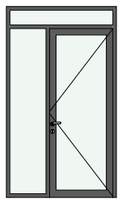	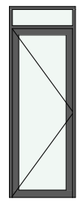	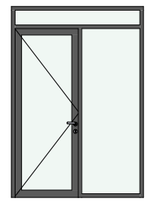

All Openings Schedule

Element ID	D - 2	D - 3	D - 3	D - 3	D - 3	D - 3	D - 4	D - 4	D - 4
Quantity	32	2	8	8	8	8	1	1	1
Orientation	R	L	L	L	R	R	L	L	R
Height	2.60	2.60	2.60	2.60	2.60	2.60	2.60	3.00	2.70
Width	2.00	1.80	1.65	2.00	0.90	1.80	1.80	1.50	3.50
2D Symbol	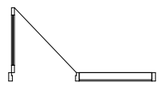	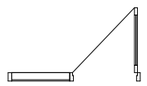	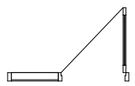	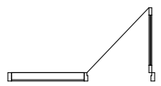		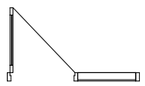	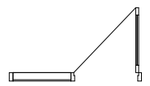	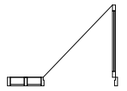	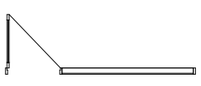
3D Back View	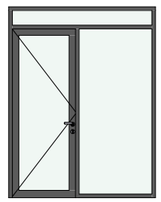	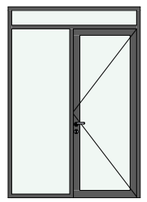	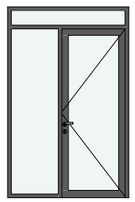	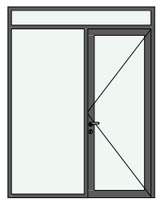	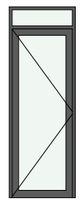	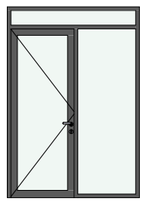	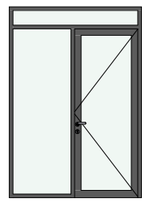	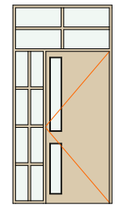	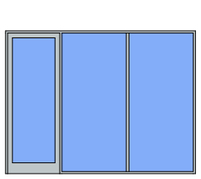

All Openings Schedule

Element ID	D - 4	D - 4	D - 4	D - 4	D - 5	D - 6	D - 7	D - 8	D - 9
Quantity	1	1	1	2	2	1	1	1	1
Orientation	R	R	R	L	R	R	R	L	L
Height	2.70	2.70	3.00	2.70	2.60	2.60	2.60	2.60	2.60
Width	4.68	6.50	1.90	6.50	1.80	1.80	1.80	1.80	1.80
2D Symbol			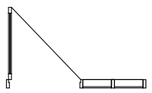						
3D Back View									

A3 Architects
Urban planning & Architecture

თანამდებობა	გვარი	ხელმოწერა
დირექტორი	თ.ცაავა	
მთ.არქიტექტორი	თ.ცაავა	
არქიტექტორი		

ვირობითი აღნიშვნები

	სახანძრო სისტემების ორთხი		სახანძრო მილღვარი
	აპარატი		სახანძრო გაფრქვევის სისტემა
	ავტომატური მორეაგირე		მექანიკური განიავება
	გასასვლელი		ხელის ცეცხლმაქრი
	სახანძრო გაფრქვევის სისტემის საკონტროლო პულტები		მიწისქვეშა და ჭიანური განაწილების სისტემა
	ღილაკის სისტემა		

ტექნიკურ-ეკონომიკური მაჩვენებლები

დანიშნულება	ფართობი

ნახაზის სახელწოდება

ღიობების სპეციფიკაციები

ნახაზის მონაცემები

მასშტაბი	ფორმატი	თარიღი
1:0.84	A3	05/2023
სტადია	გვერდი	გვერდები
	37	

All Openings Schedule

Element ID	WD - 002	WD - 002	WD - 002	WD - 002	WD - 002	WD - 002	WD - 002	WD - 002	WD - 002
Quantity	1	1	1	1	8	8	9	25	25
Orientation			R	R	L	R	L	L	R
Height	2.70	2.70	2.50	2.60	2.30	2.60	2.30	2.30	2.30
Width	4.55	7.55	2.00	1.50	0.65	1.60	0.74	0.90	0.90
2D Symbol			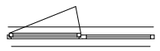	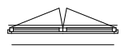		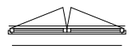			
3D Back View	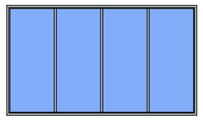	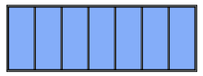	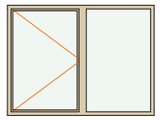		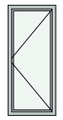	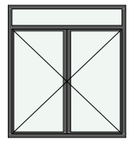	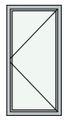	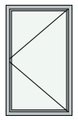	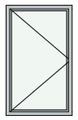

All Openings Schedule

Element ID	WD - 002	WD - 003	WD - 017	WD - 017	WD - 017
Quantity	32	1	9	10	10
Orientation		L	R	L	R
Height	2.80	2.60	3.00	3.00	3.00
Width	0.90	1.50	0.74	1.00	1.00
2D Symbol		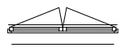			
3D Back View					

A3 Architects
Urban planning & Architecture

თანამდებობა	გვარი	ხელმოწერა
დირექტორი	თ.ცაავა	
მთ.არქიტექტორი	თ.ცაავა	
არქიტექტორი		



ხანძარსაწინააღმდეგო ღონისძიებები

	სახანძრო სისტემების ოთახი		სახანძრო მილსადგარი
	აპარატსაშველი		სახანძრო განყოფილებასთან კავშირის სისტემა
	ჯვარედინა მორეაგირე		მძანიური განიავება
	გასასვლელი		ხელის ცეცხლმაქრი
	სახანძრო განგაშის ხელით ჩასართავი ღილაკები		ჭიგუალური და ხმოვანი განგაშის სისტემა
	ღანგვის სისტემა		

ტექნიკურ-ეკონომიკური მაჩვენებლები

დანიშნულება	ფართობი

ნახაზის სახელწოდება

ღიობების სპეციფიკაციები

ნახაზის მონაცემები

მასშტაბი	ფორმატი	თარიღი
1:0.84	A3	05/2023
სტადია	გვერდი	გვერდები
	38	

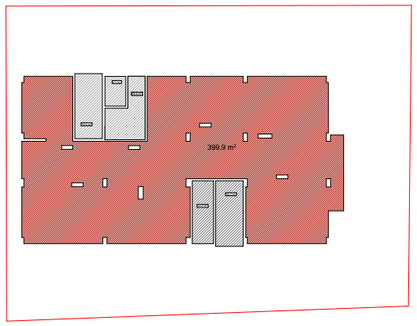

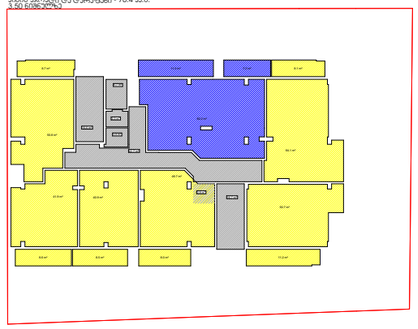

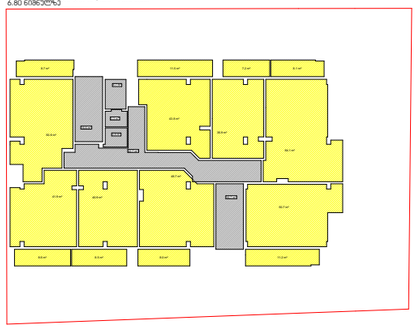

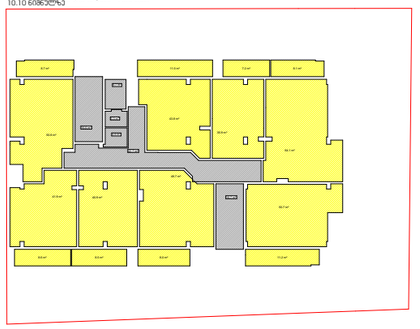

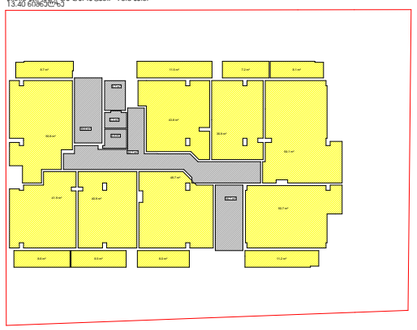

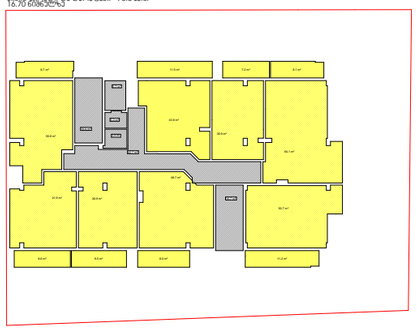

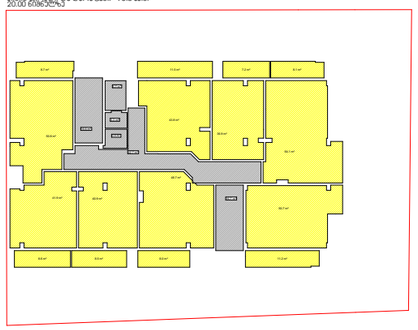

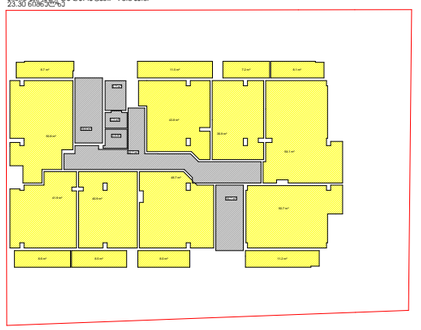



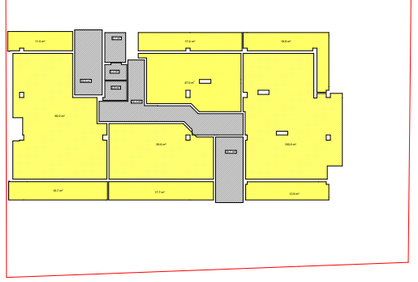

1. 0.00 ნიშნული - კომერციული და მისი დამხმარე ფართები - 468.1
2. 3.50 ნიშნული - საოფისე და მისი დამხმარე ფართები - 100.9
   საცხოვრებელი და მისი დამხმარე ფართები - 346.2
   დამხმარე ფართები - 92.8
3. 6.80 ნიშნული - საცხოვრებელი და მისი დამხმარე ფართები - 537.8
4. 10.10 ნიშნული - საცხოვრებელი და მისი დამხმარე ფართები - 537.8
5. 13.40 ნიშნული - საცხოვრებელი და მისი დამხმარე ფართები - 538.2
6. 16.70 ნიშნული - საცხოვრებელი და მისი დამხმარე ფართები - 538.3
7. 20.00 ნიშნული - საცხოვრებელი და მისი დამხმარე ფართები - 538.9
8. 23.30 ნიშნული - საცხოვრებელი და მისი დამხმარე ფართები - 538.9
9. 26.90 ნიშნული - საცხოვრებელი და მისი დამხმარე ფართები - 538.9
10. 29.90 ნიშნული - საცხოვრებელი და მისი დამხმარე ფართები - 461.4

აღნიშნულ სართულზე არის კომერციული და საცხოვრებელი ფუნქციის ფართობი, მათი პროცენტულობაა: საცხოვრებელი 77,4 %; კომერციული 22,6 %.
შესაბამისად დამხმარე ფართების განაწილება მოხდება შემდეგი სახით.
საცხოვრებელს 71,8 კვ.მ.; კომერციულს 21 კვ.მ..

კამში არასაცხოვრებელი (კომერციული და საოფისე) დანიშნულებისთვის გამოყენებული ფართობი:458.5 + 111.1 = 569.6
კამში საცხოვრებელი დანიშნულებისთვის გამოყენებული ფართობი:
346.2 + 71.8 +538.4 + 538.4 + 538.7 + 538.7 + 539.1 + 539.1 + 539.1 + 460.9 = 4656.8
კომერციული დანიშნულებისთვის გამოყენებული ფართობი:
468.1 + 100.9 + 21 = 590

ფართობი კამში 5246.8

აქედან კომერციული 11.2 %
საცხოვრებელი 88.8 %

A3 Architects
Urban planning & Architecture

თანამდებობა	გვარი	ხელმოწერა
დირექტორი	თ.ცაავა	
მთ.არქიტექტორი	თ.ცაავა	
არქიტექტორი		

A3 ARCHITECTS LLC 405233060

ხანძარსაწინააღმდეგო ნაწილი

	სახანძრო სისტემების ობიექტი		სახანძრო მილსადენი
	აკრძალვის ნიშანი		სახანძრო განკარგულებასთან ერთად ევაკუირების სისტემა
	ჯაჭვზე მორეკილი ძაღლი		მძანიური განიავება
	გასასვლელი		ხელის ცეცხლმაქრი
	სახანძრო განგაშის ხელით ჩასართავი პოსტი		ვიზუალური და ხმოვანი განგაშის სისტემა
	ღუნვის სისტემა		

ტექნიკურ-ეკონომიკური მაჩვენებლები

დანიშნულება	ფართობი

ნახაზის სახელწოდება

ფუნქციათა პროცენტულობის საანგარიშო პროექტი

ნახაზის მონაცემები

მასშტაბი	ფორმატი	თარიღი
1:590.04	A3	05/2023
სტადია	გვერდი	გვერდები
	39	