ტექნიკურ-ეკონომიკური მაჩვენებლები:
კიბის უჯრედისა და სადარბაზოს ფართობი – 13
ავსტოსადგომის ფართი – 229

ფასადი 4-1

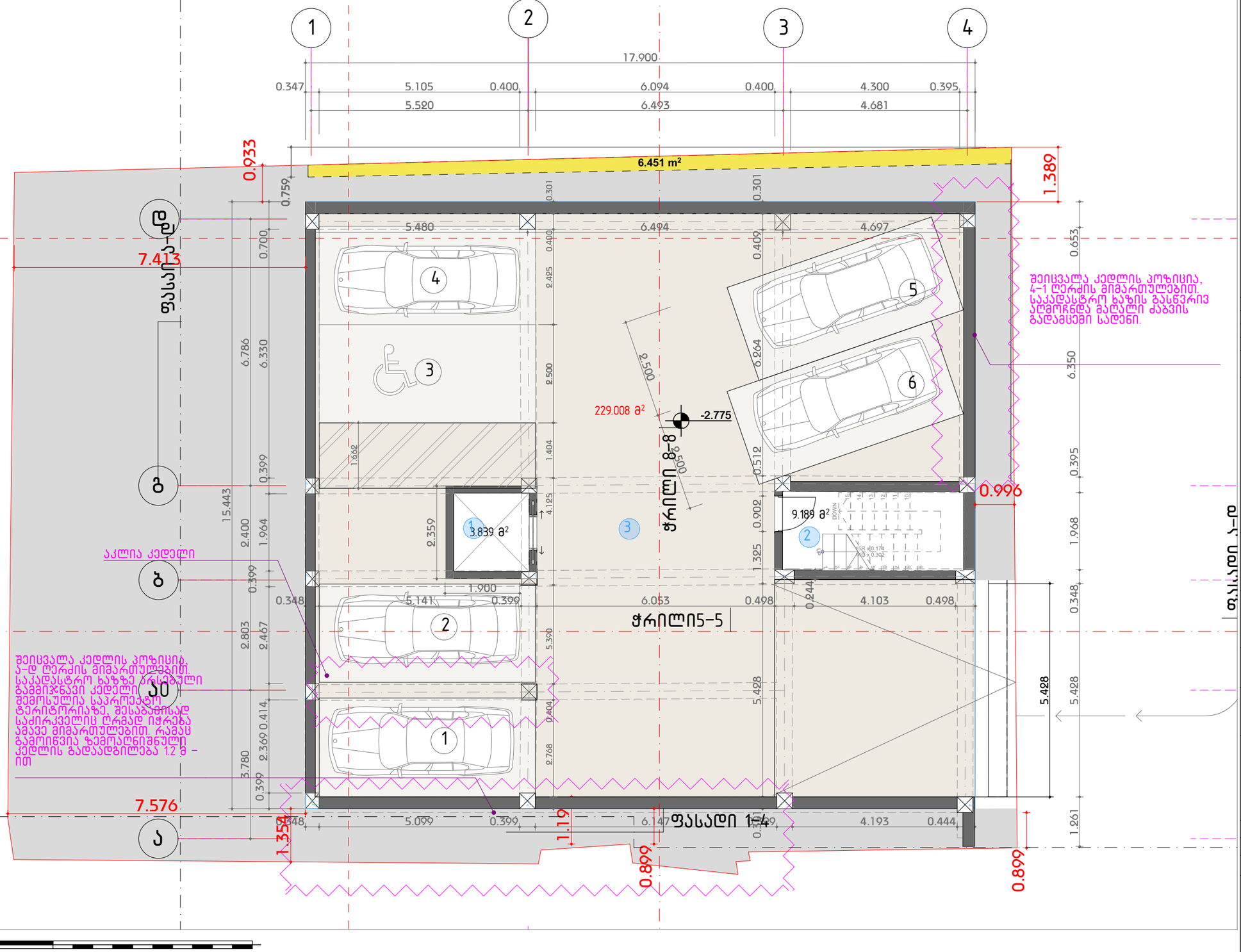

0 5m 6m 7m 8m 9m 10m

შენიშვნები :

უჯრედები:

1. ლიფტის შახტა
2. კიბის უჯრედი
3. მიწისქვეშა ავტოსადგომი
4. კომერციული ფართი
5. საოფისე ფართი
6. მისაღები
7. საერთო ოთახი
8. საძინებელი
9. სამზარეულო
10. სველი წერტილი
11. ტერასა

შემოწმება	თარიღი	დასახელება

პროექტის დასახელება :
ავლაბარი/ ჩუბინიძის ქუჩა №7

DRAWING TITLE
-2.77

თარიღი	მასშტაბი	ფურც. ზომა
17-Jan-24		A3.

პროექტი	ფურცლის №	ნახაზი
S 078	A.07	

დამკვეთი:

დირექტორი	ნ. ბოკუჩავა	
შესრულა	ნ. ბოკუჩავა	17-Jan-24
შეამოწმა		17-Jan-24

All rights reserved. No part of this drawing may be reproduced, distributed, or transmitted in any form or by any means, including photocopying, recording, or other electronic or mechanical methods, without the prior written permission of Simplex LTD, except in the case of brief quotations embodied in critical reviews and certain other noncommercial uses permitted by copyright law.

ტექნიკურ-ეკონომიკური მაჩვენებლები:

კიბის უჯრედისა და სადარბაზოს ფართობი – 36.5
კომერციული ფართობი – 122.9
საოფისე ფართობი – 30.9
საზაფხულო ფართობი – 22.1

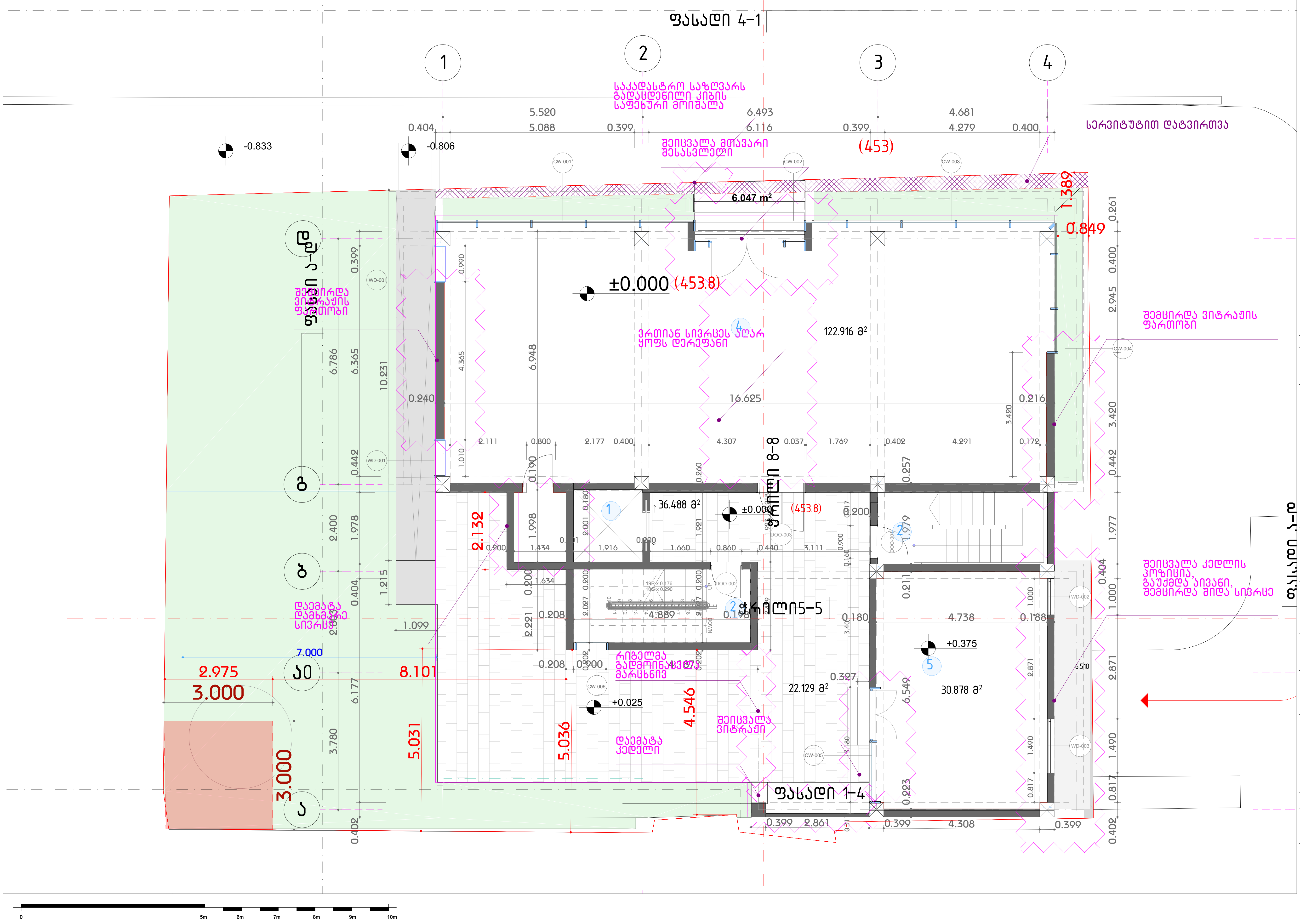

შენიშვნები :

ექსპლიკაცია:

1. ლიფტის შახტა
2. კიბის უჯრედი
3. მიწისქვეშა ავტოსადგომი
4. კომერციული ფართი
5. საოფისე ფართი
6. მისაღები
7. საერთო ოთახი
8. საძინებელი
9. სამზარეულო
10. სველი წერტილი
11. ტერასა

- სატრანსპორტო ზონა
- საკადასტრო საზღვარი
- უკანა ეზო
- სერვიტუტი

შემოწმება	თარიღი	დასახელება

პროექტის დასახელება :
ავლაბარი/ ჩუბინიძის ქუჩა №7

DRAWING TITLE
0.00 განთავსების სქემა

თარიღი	მასშტაბი	ფურც. ზომა
17-Jan-24		A3.

პროექტი	ფურცლის №	ნახაზი
S 078	A.08	

დამკვეთი:

დირექტორი	ნ. ბოკუჩავა	
შეასრულა	ნ. ბოკუჩავა	17-Jan-24
შეამოწმა		17-Jan-24

All rights reserved. No part of this drawing may be reproduced, distributed, or transmitted in any form or by any means, including photocopying, recording, or other electronic or mechanical methods, without the prior written permission of Simplex LTD, except in the case of brief quotations embodied in critical reviews and certain other noncommercial uses permitted by copyright law.

ტექნიკურ-ეკონომიკური მაჩვენებლები:

კიბის უჯრედისა და სადარბაზოს ფართობი – 24.4
სასხოვრებელი ფართობი – 197
საზაფხულო ფართობი – 12.7

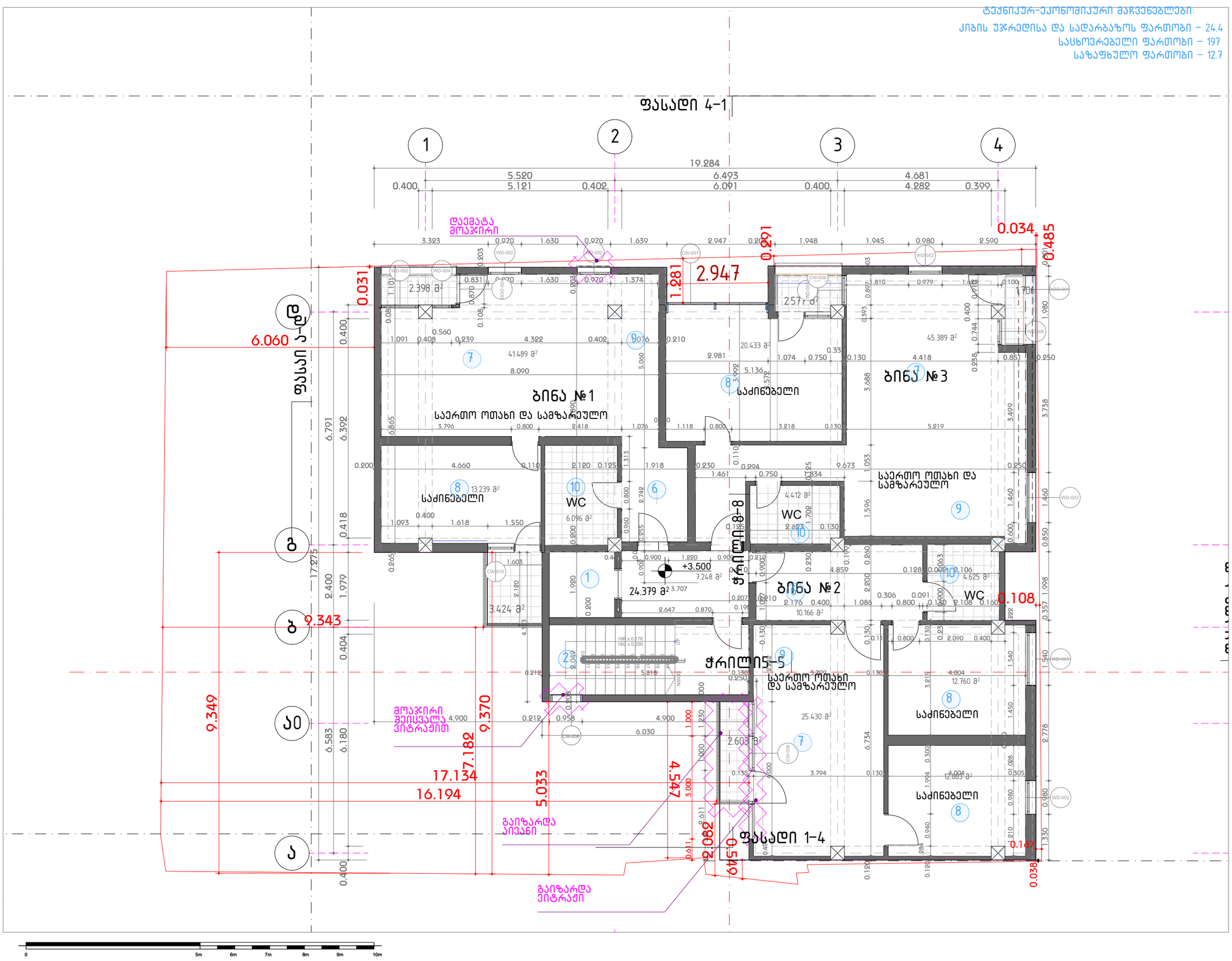

0 5m 6m 7m 8m 9m 10m

შენიშვნები :

ექსპლიკაცია:

1. ლიფტის შახტა
2. კიბის უჯრედი
3. მიწისქვეშა ავტოსადგომი
4. კომერციული ფართი
5. საოფისე ფართი
6. მისაღები
7. საერთო ოთახი
8. საძინებელი
9. სამზარეულო
10. სველი წერტილი
11. ტერასა

შემოწმება	თარიღი	დასახელება

პროექტის დასახელება :
ავლაბარი/ ჩუბინიძის ქუჩა №7

DRAWING TITLE
+3.50

თარიღი	მასშტაბი	ფურც. ზომა
17-Jan-24		A3.

პროექტი	ფურცლის №	ნახაზი
S 078	A.09	

დამკვეთი:

დირექტორი	ნ. ბოკუჩავა
შესრულა	ნ. ბოკუჩავა 17-Jan-24
შეამოწმა	17-Jan-24

All rights reserved. No part of this drawing may be reproduced, distributed, or transmitted in any form or by any means, including photocopying, recording, or other electronic or mechanical methods, without the prior written permission of Simplex LTD, except in the case of brief quotations embodied in critical reviews and certain other noncommercial uses permitted by copyright law.

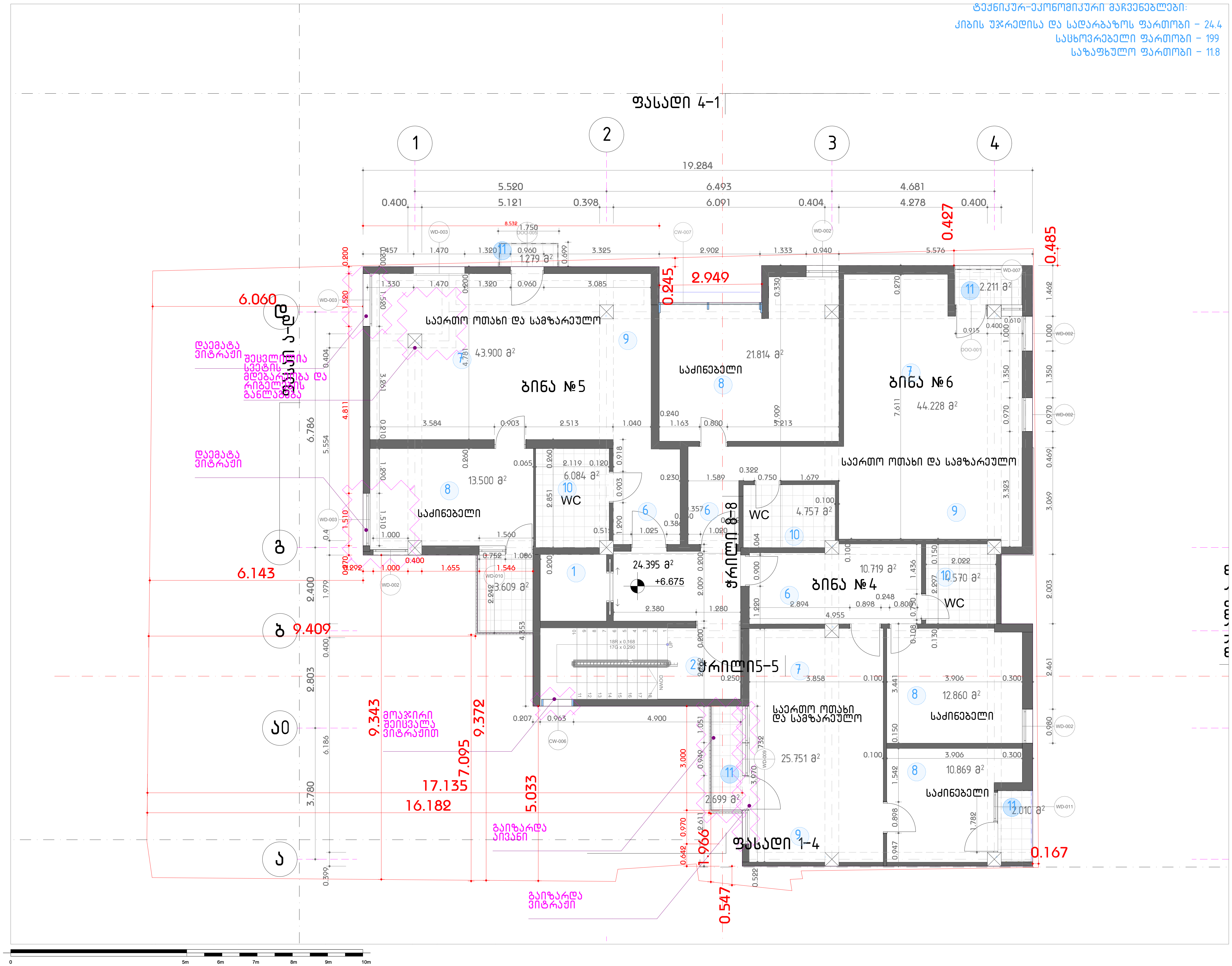

შენიშვნები :

ექსპლიკაცია:

1. ლიფტის შახტა
2. კიბის უჯრედი
3. მიწისქვეშა ავტოსადგომი
4. კომერციული ფართი
5. საოფისე ფართი
6. მისაღები
7. საერთო ოთახი
8. საძინებელი
9. სამზარეულო
10. სველი წერტილი
11. ტერასა

შემოწმება	თარიღი	დასახელება

პროექტის დასახელება :
ავლაბარი/ ჩუბინიძის ქუჩა №7

DRAWING TITLE
+6.70

თარიღი	მასშტაბი	ფურც. ზომა
17-Jan-24		A3.

პროექტი	ფურცლის №	ნახაზი
S 078	A.10	

დამკვეთი:

დირექტორი	ნ. ბოკუჩავა	
შეასრულა	ნ. ბოკუჩავა	17-Jan-24
შეამოწმა		17-Jan-24

All rights reserved. No part of this drawing may be reproduced, distributed, or transmitted in any form or by any means, including photocopying, recording, or other electronic or mechanical methods, without the prior written permission of Simplex LTD, except in the case of brief quotations embodied in critical reviews and certain other noncommercial uses permitted by copyright law.

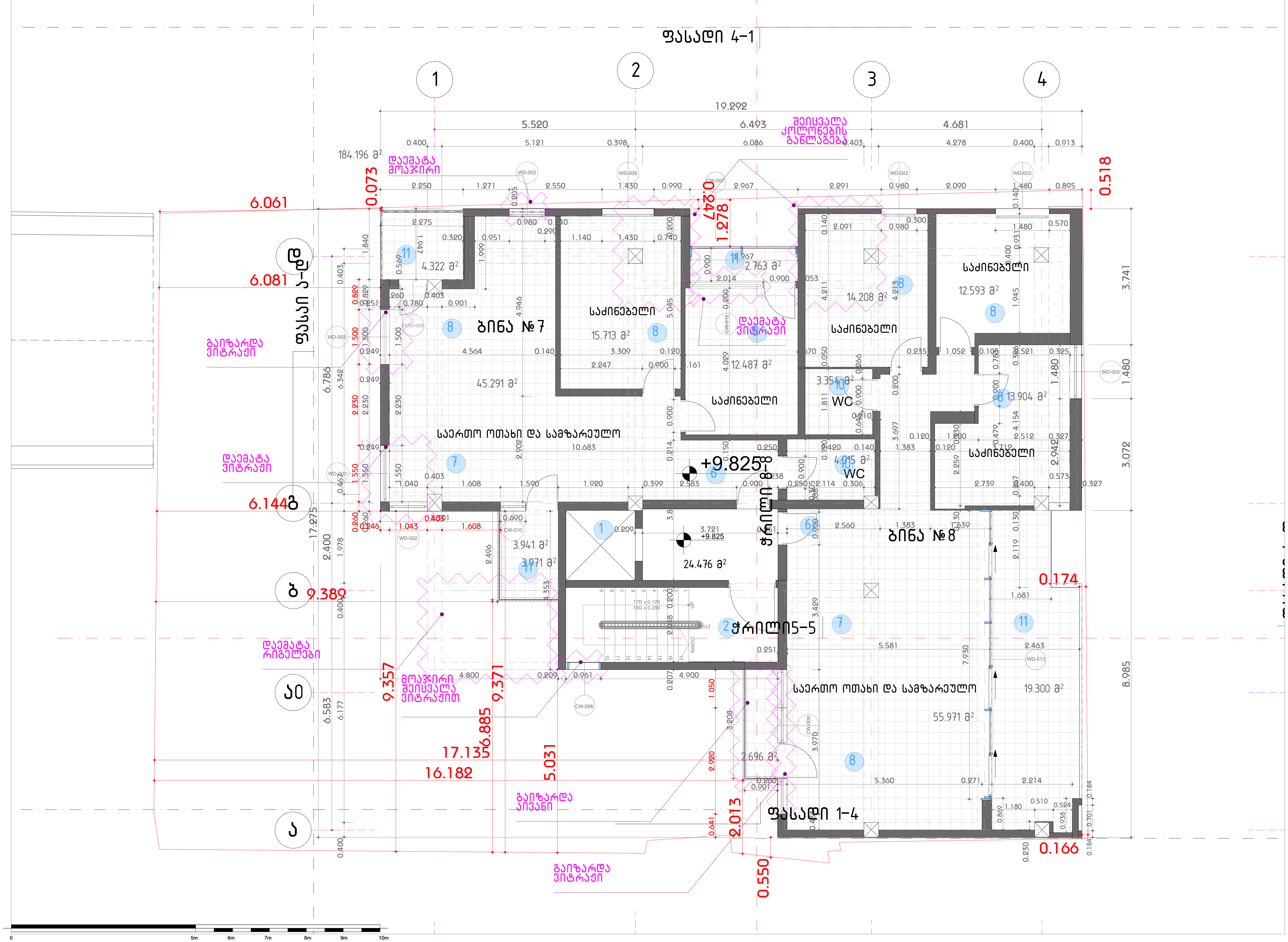

შენიშვნები :

ექსპლიკაცია:

1. ლიფტის შახტა
2. კიბის უჯრედი
3. მიწისქვეშა ავტოსადგომი
4. კომერციული ფართი
5. საოფისე ფართი
6. მისაღები
7. საერთო ოთახი
8. საძინებელი
9. სამზარეულო
10. სველი წერტილი
11. ტერასა

შემოწმება	თარიღი	დასახელება

პროექტის დასახელება :
ავლაბარი/ ჩუბინიძის ქუჩა №7

DRAWING TITLE
+9.80

თარიღი	მასშტაბი	ფურც. ზომა
17-Jan-24		A3.

პროექტი	ფურცლის №	ნახაზი
S 078	A.11	

დამკვეთი:

დირექტორი	ნ. ბოკუჩავა	
შეასრულა	ნ. ბოკუჩავა	17-Jan-24
შეამოწმა		17-Jan-24

All rights reserved. No part of this drawing may be reproduced, distributed, or transmitted in any form or by any means, including photocopying, recording, or other electronic or mechanical methods, without the prior written permission of Simplex LTD, except in the case of brief quotations embodied in critical reviews and certain other noncommercial uses permitted by copyright law.

ტექნიკურ-ეკონომიკური მაჩვენებლები:

კიბის უჯრედისა და სადარბაზოს ფართობი – 12.6
საზაფხულო ფართობი – 178.1

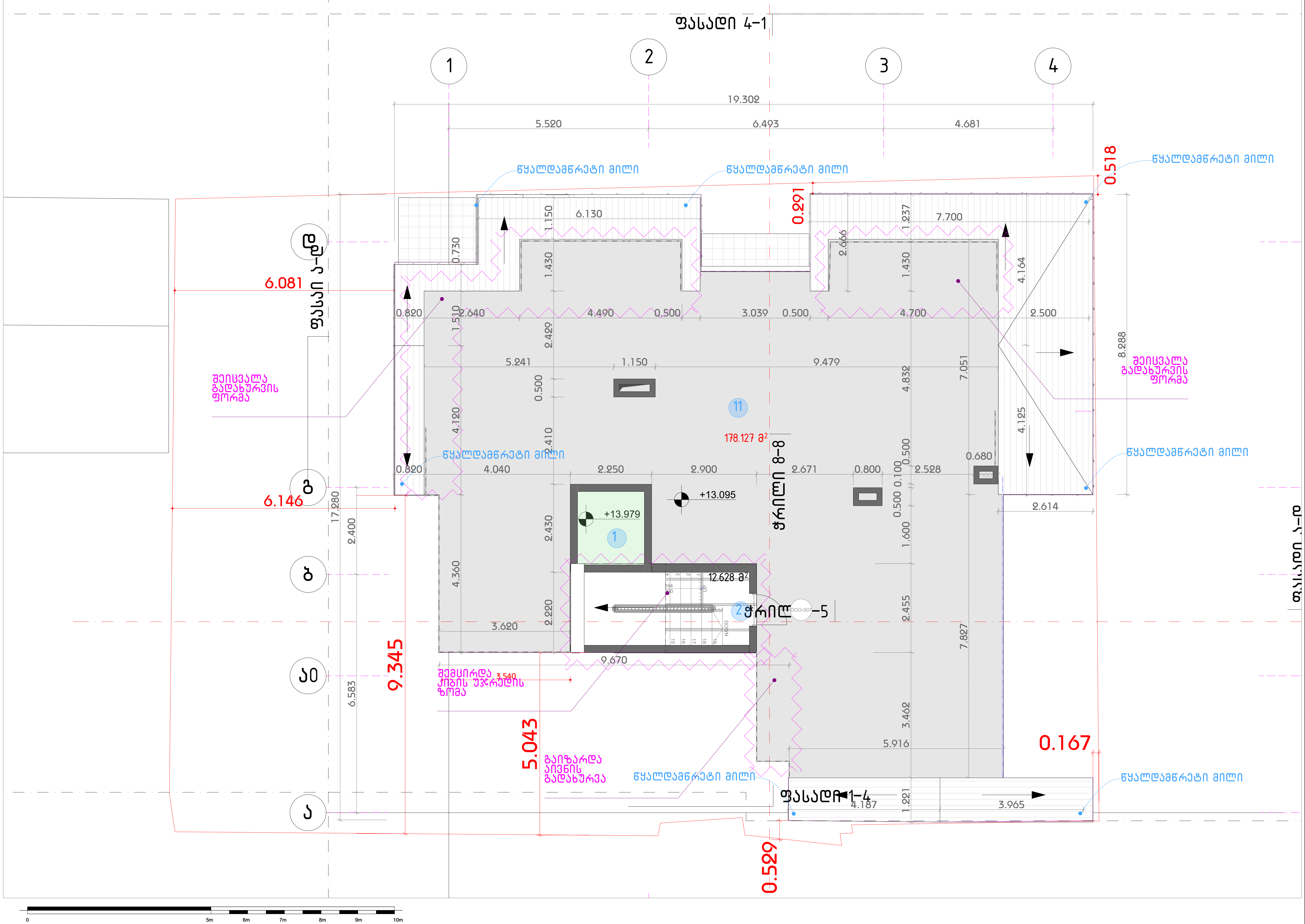

შენიშვნები :

ექსპლიკაცია:

1. ლიფტის შახტა
2. კიბის უჯრედი
3. მინისქვეშა ავტოსადგომი
4. კომერციული ფართი
5. საოფისე ფართი
6. მისაღები
7. საერთო ოთახი
8. საძინებელი
9. სამზარეულო
10. სველი წერტილი
11. ტერასა

შემოწმება	თარიღი	დასახელება

პროექტის დასახელება :
ავლაბარი/ ჩუბინიძის ქუჩა №7

DRAWING TITLE
+13.10

თარიღი	მასშტაბი	ფურც. ზომა
17-Jan-24		A3.

პროექტი	ფურცლის №	ნახაზი
S 078	A.12	

დამკვეთი:

დირექტორი	ნ. ბოკუჩავა	
შეასრულა	ნ. ბოკუჩავა	17-Jan-24
შეამოწმა		17-Jan-24

All rights reserved. No part of this drawing may be reproduced, distributed, or transmitted in any form or by any means, including photocopying, recording, or other electronic or mechanical methods, without the prior written permission of Simplex LTD, except in the case of brief quotations embodied in critical reviews and certain other noncommercial uses permitted by copyright law.

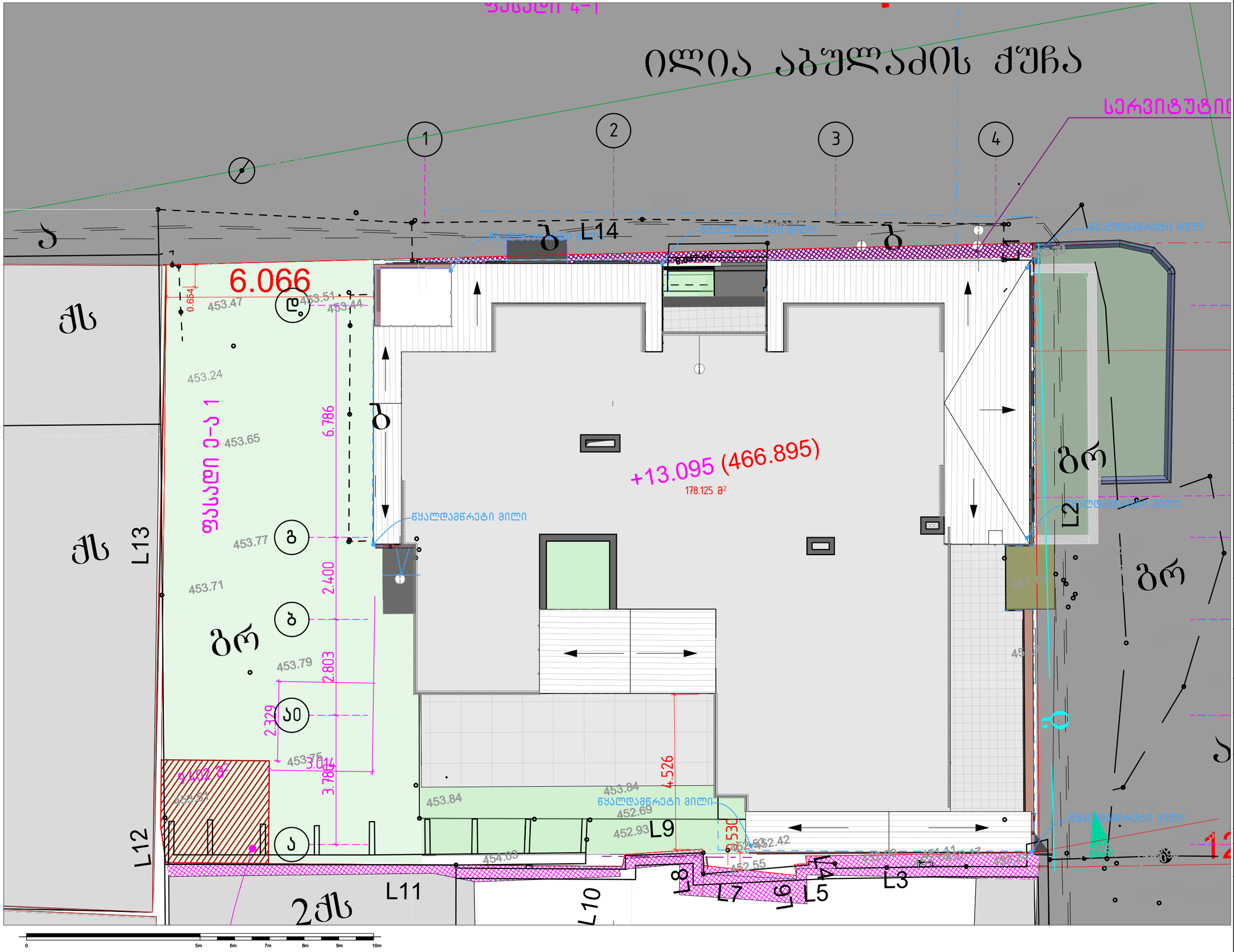

შენიშვნები :

შემოწმება	თარიღი	დასახელება

პროექტის დასახელება :
ავლაბარი/ ჩუბინიძის ქუჩა №7

DRAWING TITLE
გადახურვის გეგმა

თარიღი	მასშტაბი	ფურც. ზომა
17-Jan-24		A3.

პროექტი	ფურცლის №	ნახაზი
S 078	A.13	

დამკვეთი:

დირექტორი	ნ. ბოკუჩავა	
შესრულა	ნ. ბოკუჩავა	17-Jan-24
შეამოწმა		17-Jan-24

All rights reserved. No part of this drawing may be reproduced, distributed, or transmitted in any form or by any means, including photocopying, recording, or other electronic or mechanical methods, without the prior written permission of Simplex LTD, except in the case of brief quotations embodied in critical reviews and certain other noncommercial uses permitted by copyright law.

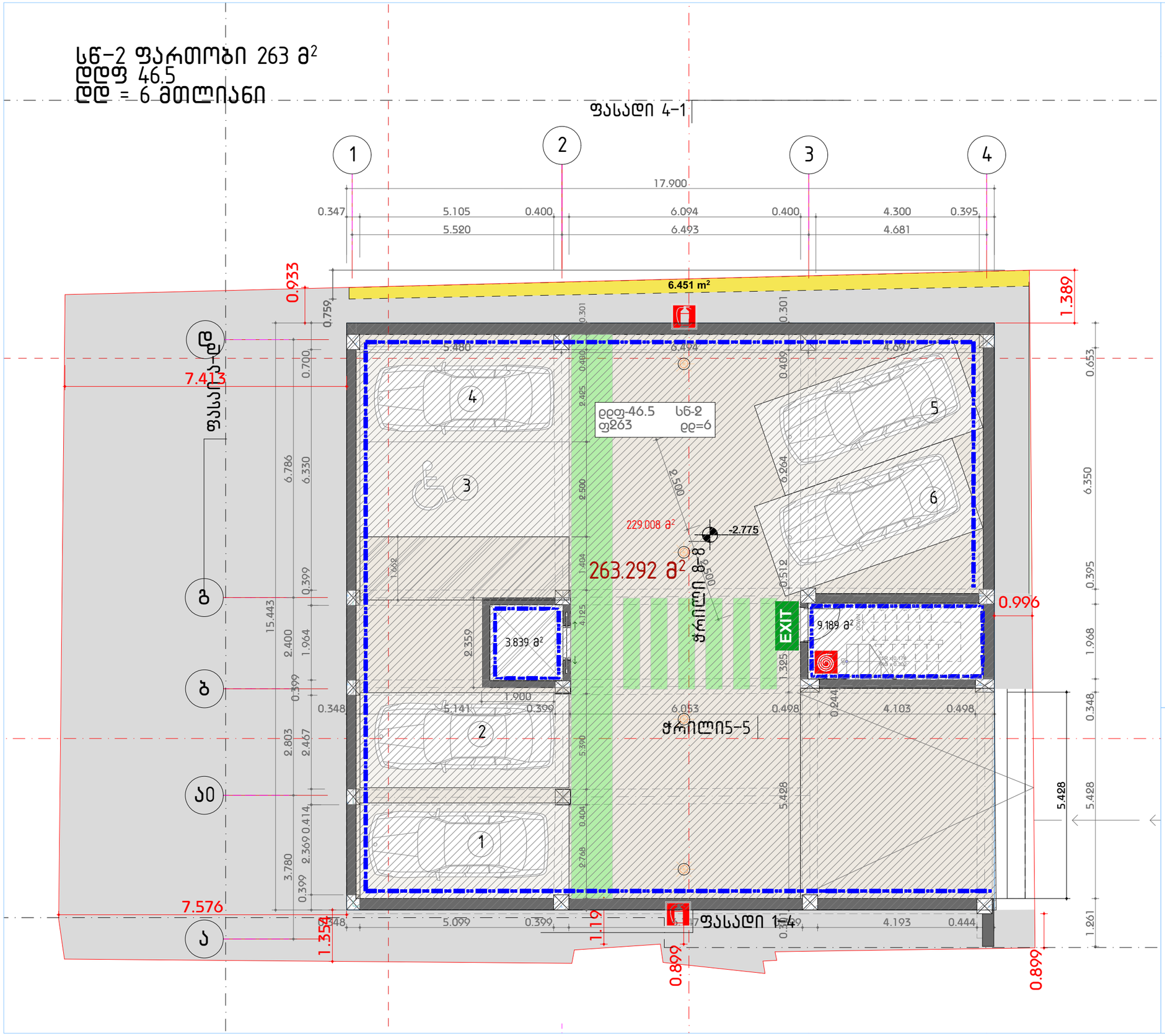

ექსპლიკაცია

	ავარიული განათება 10Lux
	დაცული ზონა / კაპრის დანიშნულება
	საბენტიციო კირჩვილები დახმარების ბარათი
PLAN	საევაკუაციო გეგმა
	სამშველარეო / საევაკუაციო გასასვლელი (სახანძრო ამწე ქიბით)
FR-60	1 სთ ცეცხლგამძლე კარი
FR-90	1:30 სთ ცეცხლგამძლე კარი
EXIT	შენობიდან გამოსასვლელი
	ავარიული გასასვლელი მარჯვნივგასწვრივ
	ავარიული გასასვლელი
	მიმმართველი ავარიული გასასვლელის
	მიმმართველი ავარიული გასასვლელი ზევით ისრებიანი ზემოთმიმართ
	უსაფრთხო თავშეყრის ადგილი
	შშმ პირთა თავშესაფარი ფართობი
	გამაფრთხილებელი ბანერი
	ქვედის ცეცხლმედეგობა ეზთ (ორ საათიანი)
	ქვედის ცეცხლმედეგობა მინ. ნახ (ერთი საათიანი)
	კვამლის დეტექტორი
	ავტომახვეფი (სალინკლერი)
	ხელის ცეცხლმაქრი
	სახანძრო განგაშის ღილაკი
	სატელეფონო / სასწრაფო გამოძახების ტელეფონი
	სახანძრო მილსადენის სისტემა

დაკავებულობის ჯგუფების აღნიშვნები

დაკავებულობის ჯგუფები	დაკავებულობის ჯგუფის აღნიშვნა
თავშეყრის ჯგუფი (თჯ)	
საქმიანი ჯგუფი (სქ)	
საგანმანათლებლო ჯგუფი - (სგ)	
საცრეველო ჯგუფი (სც)	
დიდი საფრთხის შემცველი ჯგუფი - (დსგ)	
დაწესებულებითი ჯგუფი (დწ)	
საცავრო ჯგუფი (სკ)	
საცხოვრებელი ჯგუფი (სც)	
სასაწყობო ჯგუფი (სწ)	
დამხმარე ჯგუფი (დს)	

შენიშვნები :

შემოწმება	თარიღი	დასახელება

პროექტის დასახელება :
ავლაბარი/ ჩუბინიძის ქუჩა №7

DRAWING TITLE
41 -2.775

თარიღი	მასშტაბი	ფურც. ზომა
17-Jan-24		A3.

პროექტი	ფურცლის №	ნახაზი
S 078	A.14.1	

დამკვეთი:

დირექტორი ნ. ბოკუჩავა
შეასრულა ნ. ბოკუჩავა 17-Jan-24
შეამოწმა 17-Jan-24

All rights reserved. No part of this drawing may be reproduced, distributed, or transmitted in any form or by any means, including photocopying, recording, or other electronic or mechanical methods, without the prior written permission of Simplex LTD, except in the case of brief quotations embodied in critical reviews and certain other noncommercial uses permitted by copyright law.

სვ/სქ ფართობი 153.7 $მ^2$
სვ ღდფ 2.8 /სქ ღდფ 9.3
ღდ = 47 მთლიანი

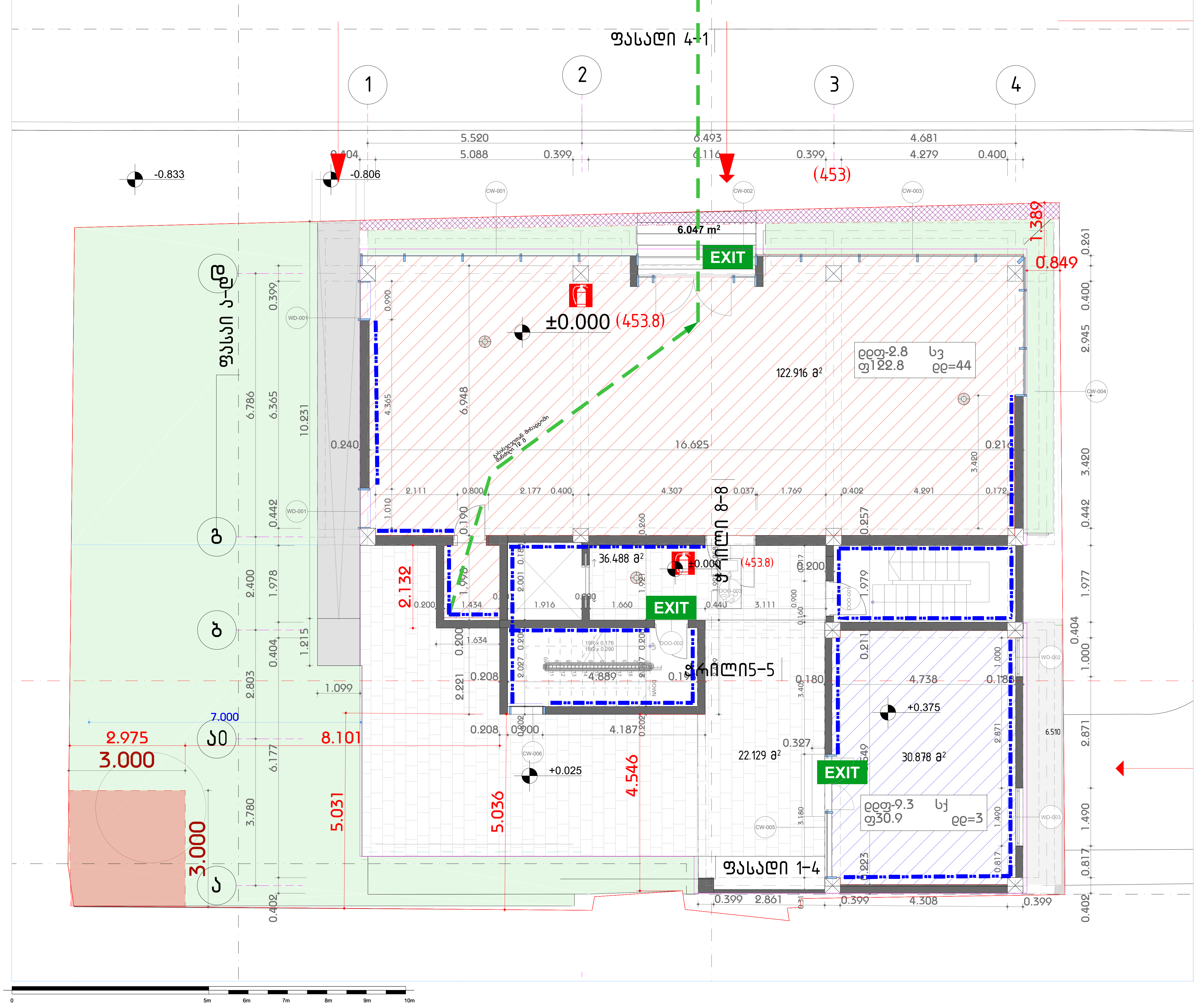

ექსპლიკაცია

	ავარიული განათება 10Lux
	დაცული ზონა / ჰაერის დაწნეხვა
	სამედიცინო პირველადი დახმარების ნაკრები
PLAN	საევაკუაციო გეგმა
	სათადარიგო / საევაკუაციო გასასვლელი (სახანძრო ამწე კიბით)
FR-60	1 სთ ცეცხლგამძლე კარი
FR-90	1:30 სთ ცეცხლგამძლე კარი
EXIT	შენობიდან გამოსასვლელი
	ავარიული გასასვლელი მარჯვნივ/მარცხნივ
	ავარიული გასასვლელი
	მიმმართავი ავარიული გასასვლელისაკენ
	მიმმართავი ავარიული გასასვლელი გზა კიბეებზე ზემოთ/ქვემოთ
	უსაფრთხო თავშეყრის ადგილი
	შშმ პირთა თავშესაფარი ფართობი
ხანძრის შემთხვევაში IN CASE OF FIRE; არ გამოიყენოთ ლიფტი DO NOT USE LIFT; გამოიყენეთ კიბეები USE STAIRS; 12 წლამდე მოზარდები, მხოლოდ უფროსების თანხლებით CHILDRENS UNDERS 12 MUST BE ACCOMPANIED BY AN ADULT	გამაფრთხილებელი ბანერი
	კედლის ცეცხლმედეგობა 2სთ (ორ საათიანი)
	კედლის ცეცხლმედეგობა მინ. 1სთ (ერთი საათიანი)
	კვამლის დეტექტორი
	ავტოსაშხეფი (სპლინკლერი)
	ხელის ცეცხლმაქრი
	სახანძრო განგაშის ღილაკი
	სამაშველო / სასწრაფო გამოძახების ტელეფონი
	სახანძრო მილდბარის სისტემა

დაკავებულობის ჯგუფების აღნიშვნები

დაკავებულობის ჯგუფები	დაკავებულობის ჯგუფის აღნიშვნა
თავშეყრის ჯგუფი (თვ)	
საქმიანი ჯგუფი (სქ)	
საგანმანათლებლო ჯგუფი - (სგ)	
სამრეწველო ჯგუფი (სმ)	
დიდი საფრთხის შემცველი ჯგუფი - (დსშ)	
დაწესებულებითი ჯგუფი (დწ)	
სავაჭრო ჯგუფი (სვ)	
საცხოვრებელი ჯგუფი (სც)	
სასაწყობო ჯგუფი (სწ)	
დამხმარე ჯგუფი (დს)	

შენიშვნები :

შემოწმება	თარიღი	დასახელება

პროექტის დასახელება :
ავლაბარი/ ჩუბინიძის ქუჩა №7

DRAWING TITLE
41 0.00

თარიღი	მასშტაბი	ფურც. ზომა
17-Jan-24		A3.

პროექტი	ფურცლის №	ნახაზი
S 078	A.14.2	

დამკვეთი:

დირექტორი	ნ. ბოკუჩავა	
შეასრულა	ნ. ბოკუჩავა	17-Jan-24
შეამოწმა		17-Jan-24

All rights reserved. No part of this drawing may be reproduced, distributed, or transmitted in any form or by any means, including photocopying, recording, or other electronic or mechanical methods, without the prior written permission of Simplex LTD, except in the case of brief quotations embodied in critical reviews and certain other noncommercial uses permitted by copyright law.

სც-2 ფართობი 215.7 მ²
დდფ 18.6
დდ = 12 მთლიანი

ფასადი 4-1

ფასადი 1-4

ბინა №1
საერთო ოთახი და სამზარეულო
69.962 მ²

ბინა №2
საერთო ოთახი და სამზარეულო
72.492 მ²

ბინა №3
საერთო ოთახი და სამზარეულო
76.734 მ²

საძინებელი
41.489 მ²
13.239 მ²
24.379 მ²
25.430 მ²
12.760 მ²
12.883 მ²

WC
6.096 მ²
4.412 მ²
10.166 მ²
4.625 მ²

საძინებელი
20.433 მ²
45.389 მ²

2.398 მ²
2.571 მ²
3.424 მ²
2.603 მ²

დდფ-18.6 სც-2
ფ70 დდ=4

დდფ-18.6 სც-2
ფ76.7 დდ=4

დდფ-18.6 სც-2
ფ72.5 დდ=4

კონდიციონერის გარე ბლოკი

ცენტრალური გათბობის ქვაბი

ჭრილი 5-5

EXIT

+3.500

19.284
5.520
5.121
6.493
6.091
4.681
4.282
0.400
0.402
0.400
0.399

ექსპლიკაცია

	ავარიული განათება 10Lux
	დაცული ზონა / პაერის დაწნეხვა
	საშველიწინო კირავნელი დახმარების ბარქანი
PLAN	საევაკუაციო გეგმა
	სამაღალრიგო / საევაკუაციო გასასვლელი (სახანძრო ამბე ქიბით)
FR-60	1 სთ ცეცხლგამძლე კარი
FR-90	1:30 სთ ცეცხლგამძლე კარი
EXIT	შენობიდან გამოსასვლელი
	ავარიული გასასვლელი გარჩენისგასხნით
	ავარიული გასასვლელი
	მიმმართავი ავარიული გასასვლელის ზგა კიბებზე
	მიმმართავი ავარიული გასასვლელი ზგა კიბებზე ზემოთ/ქვემოთ
	უსაფრთხო თავშეყრის ადგილი
	შშმ პირთა თავშესაფარი ფარმოზი
	გამაფრთხილებელი ბანერი
	კედლის ცეცხლმედეგობა 2სთ (ორ საათიანი)
	კედლის ცეცხლმედეგობა მინ. 1სთ (ერთი საათიანი)
	კვამლის დეტექტორი
	ავტომახეფი (სალინკლერი)
	ხელის ცეცხლმაქარი
	სახანძრო განგაშის ღილაკი
	საგანგებო / სასწრაფო გამოძახების ტელეფონი
	სახანძრო მილღვარის სისტემა

დაკავებულობის ჯგუფების აღნიშვნები

დაკავებულობის ჯგუფები	დაკავებულობის ჯგუფის აღნიშვნა
თავშეყრის ჯგუფი (თშ)	
საქმიანი ჯგუფი (სქ)	
საგანგებოდანიშნული ჯგუფი - (სგ)	
საარქივო ჯგუფი (სმ)	
დიდი საფრთხის შემცველი ჯგუფი - (დსგ)	
დანესებულებითი ჯგუფი (დწ)	
საჯარო ჯგუფი (სჯ)	
საცხოვრებელი ჯგუფი (სც)	
სასტუმრო ჯგუფი (სწ)	
დამხმარე ჯგუფი (დწ)	

შენიშვნები :

შემოწმება	თარიღი	დასახელება

პროექტის დასახელება :
ავლაბარი/ ჩუბინიძის ქუჩა №7

DRAWING TITLE
41 +3.50

თარიღი	მასშტაბი	ფურც. ზომა
17-Jan-24		A3.

პროექტი	ფურცლის №	ნახაზი
S 078	A.14.3	

დამკვეთი:

დირექტორი	ნ. ბოკუჩავა
შეასრულა	ნ. ბოკუჩავა 17-Jan-24
შეამოწმა	17-Jan-24

All rights reserved. No part of this drawing may be reproduced, distributed, or transmitted in any form or by any means, including photocopying, recording, or other electronic or mechanical methods, without the prior written permission of Simplex LTD, except in the case of brief quotations embodied in critical reviews and certain other noncommercial uses permitted by copyright law.

0 5m 6m 7m 8m 9m 10m

სც-2 ფართობი 218.7 მ²
დდფ 18.6
დდ = 12 მთლიანი

ფასადი 4-1

ფასადი ა-დ

ფასადი 1-4

ფრიზი 5-5

ფრიზი 6-6

ბინა №5

ბინა №6

ბინა №4

საერთო ოთახი და სამზარეულო

საძინებელი

WC

კონდიციონერის გარე ბლოკი

ცენტრალური გათბობის ქვაბი

EXIT

ექსპლიკაცია

	ავარიული განათება 10Lux
	დაცული ზონა / ავარის დანიშნულება
	საქმიანობის კრიტიკული დანიშნულების ბარიერი
PLAN	საევაკუაციო გეგმა
	საშველიანი / საევაკუაციო გასასვლელი (სახანძრო ამწე ქიბით)
FR-60	1 სთ ცეცხლგამძლე კარი
FR-90	1:30 სთ ცეცხლგამძლე კარი
EXIT	შენობიდან გამოსასვლელი
	ავარიული გასასვლელი გარჩევნიგასანი
	ავარიული გასასვლელი
	მიმმართავი ავარიული გასასვლელი
	მიმმართავი ავარიული გასასვლელი ზევით ისრებით
	უსაფრთხო თავშეყრის ადგილი
	შშმ პირთა თავშესაფარი ფარიშით
	გამაფრთხილებელი ბანერი
	ქეტლის ცეცხლმედეგობა ეიშ (ორ საათიანი)
	ქეტლის ცეცხლმედეგობა მინ. ეიშ (ერთი საათიანი)
	კვამლის დეტექტორი
	ავტომაშბეჭდი (სალინძლერი)
	ხელის ცეცხლმაქრი
	სახანძრო განგაშის ღილაკი
	სატელეფონო / სასიგნალიზაციო განგაშისათვის ბაღეფონი
	სახანძრო მილსადენის სისტემა

დაცვის ზონების აღნიშვნები

დაცვის ზონების ჯგუფები	დაცვის ზონების ჯგუფის აღნიშვნა
თავშეყრის ჯგუფი (თჯ)	
საქმიანი ჯგუფი (სჯ)	
საბანკომოსულო ჯგუფი - (სბ)	
საარეგისტრო ჯგუფი (სმ)	
დიდი საფრთხის მემცველი ჯგუფი - (დსმ)	
დაწესებულებითი ჯგუფი (დწ)	
საშიშროების ჯგუფი (სჯ)	
სასიცოცხლო ჯგუფი (სც)	
სასაწყობო ჯგუფი (სწ)	
დამხმარე ჯგუფი (დმ)	

შენიშვნები :

შემოწმება	თარიღი	დასახელება

პროექტის დასახელება :
ავლაბარი/ ჩუბინიძის ქუჩა №7

DRAWING TITLE
41 +6670

თარიღი	მასშტაბი	ფურც. ზომა
17-Jan-24		A3.

პროექტი	ფურცლის №	ნახაზი
S 078	A.14.4	

დამკვეთი:

დირექტორი	ნ. ბოკუჩავა	
შესრულა	ნ. ბოკუჩავა	17-Jan-24
შეამოწმა		17-Jan-24

All rights reserved. No part of this drawing may be reproduced, distributed, or transmitted in any form or by any means, including photocopying, recording, or other electronic or mechanical methods, without the prior written permission of Simplex LTD, except in the case of brief quotations embodied in critical reviews and certain other noncommercial uses permitted by copyright law.

სც-2 ფართობი 219.9 მ²
დდფ 18.6
დდ = 12 მთლიანი

ფასადი 4-1

ფასადი 1-4

ფასადი 4-დ

ფასადი 1-ა

ბინა №7

ბინა №8

საერთო ოთახი და სამზარეულო

საძინებელი

WC

ცენტრალური გათბობის ქვაბი

კონდიციონერის გარე ბლოკი

ჭრილი 5-5

EXIT

+9.825

დდფ-18.6 სც-2
ფ94 დდ=5

დდფ-18.6 სც-2
ფ125.9 დდ=7

184.196 მ²

94.039 მ²

45.291 მ²

15.713 მ²

4.322 მ²

2.763 მ²

14.208 მ²

12.593 მ²

12.487 მ²

3.354 მ²

4.015 მ²

13.904 მ²

3.941 მ²

3.971 მ²

24.476 მ²

127.554 მ²

19.300 მ²

55.971 მ²

3.696 მ²

19.292

5.520

6.493

4.681

6.061

6.081

6.144

9.380

0.073

0.947

1.278

0.518

0.174

0.166

0.550

2.013

9.357

9.371

6.885

17.135

16.182

5.031

17.275

8.985

3.072

3.741

1.480

0 5m 6m 7m 8m 9m 10m

ექსპლიკაცია

	ავარიული განათება 10Lux
	დაცული ზონა / კაკრის დანიშნულება
	სამედიცინო პირველადი დახმარების ბარქანი
PLAN	სავენაკუასიო გეგმა
	სამაშველო / სავენაკუასიო გასასვლელი (სახანძრო ამწე პირით)
FR-60	1 სთ ცეცხლგამძლე კარი
FR-90	1:30 სთ ცეცხლგამძლე კარი
EXIT	შენობიდან გამოსასვლელი
	ავარიული გასასვლელი მარჯვნივგასახსნი
	ავარიული გასასვლელი
	მიმმართველი ავარიული გასასვლელისაკენ
	მიმმართველი ავარიული გასასვლელი ზევ კიბეებზე ზემოთმავლობით
	უსაფრთხო თავშეყრის ადგილი
	შშმ პირთა თავშესაფარი ფართობში
	გამაფრთხილებელი ბანერი
	ქვედის ცეცხლმედეგობა ექვს (ორ საათიანი)
	ქვედის ცეცხლმედეგობა მინ. ნახ (ერთი საათიანი)
	კვამლის დეტექტორი
	ავტომახშეფი (სალინკლერი)
	ხელის ცეცხლმაქარი
	სახანძრო განაბაშის ღილაკი
	საგანგვლო / სასწრაფო გამოძახების ტელეფონი
	სახანძრო მილწყარის სისტემა

დაბინძურების ზონების აღნიშვნები

დაბინძურების ზონები	დაბინძურების ზონის აღნიშვნა
თავშეყრის ზონი (ტზ)	
საქმიანი ზონი (სზ)	
საგანგებოდანიშნულების ზონი - (სზ)	
საცრეცველო ზონი (სზ)	
დიდი საფრთხის შემცველი ზონი - (დსზ)	
დაწესებულებითი ზონი (დზ)	
საავარიო ზონი (სზ)	
საცხოვრებელი ზონი (სზ)	
სასაწყობო ზონი (სზ)	
დამხმარე ზონი (დზ)	

შენიშვნები :

შემოწმება	თარიღი	დასახელება

პროექტის დასახელება :
ავლაბარი/ ჩუბინიძის ქუჩა №7

DRAWING TITLE
41 +9.80

თარიღი	მასშტაბი	ფურც. ზომა
17-Jan-24		A3.

პროექტი	ფურცლის №	ნახაზი
S 078	A.14.5	

დამკვეთი:

დირექტორი	ნ. ბოკუჩავა
შეასრულა	ნ. ბოკუჩავა 17-Jan-24
შეამოწმა	17-Jan-24

All rights reserved. No part of this drawing may be reproduced, distributed, or transmitted in any form or by any means, including photocopying, recording, or other electronic or mechanical methods, without the prior written permission of Simplex LTD, except in the case of brief quotations embodied in critical reviews and certain other noncommercial uses permitted by copyright law.