შენობა-ნაგებობის უსაფრთხოების წესებთან შესაბამისობის ანალიზი

(B ბლოკი)

გამოყენებული წესები - „შენობა-ნაგებობის უსაფრთხოების წესები“

ჩამოთვალეთ შენობის დაკავებულებები და აღწერეთ თითოეული გამოყენება
1. სასაწყობე ჯგუფი სწ-2 (ავტოსადგომი) მიწის ქვედა 2 სართულზე (-2,900-5,800 ნიშნულებზე)
2. სავაჭრო ჯგუფი -სვ (+0.00 ნიშნულზე)
3. საცხოვრებელი ჯგუფი სც -2 (საცხოვრებელი ბინები) I სართულიდან VIII სართულის ჩათვლით (0.00 ნიშნულიდან + 21.00 ნიშნულის ჩათვლით)

კონსტრუქციის ტიპი:	
განსაზღვრეთ კონსტრუქციის არსებული შენობისთვის: მაგალითი: II-A, II-B, V-A, V-B	
განსაზღვრეთ კონსტრუქციის ტიპი ახალი შენობისთვის: მაგალითი: II-A, II-B, V-A, V-B	I-A მიწის დონის ზემოთ I-A მიწის დონის ქვემოთ
შერეული კონსტრუქციის შემთხვევაში მიუთითეთ ტიპები, რომელიც გამოყენებული იქნება, განსაზღვრეთ ტიპები და მათი მდებარეობა:	

სიმაღლის შეზღუდვები ცხრილი 503 -ის მიხედვით		
დაკავებულობები	დასაშვები სართულიანობა	შემოთავაზებული სართულიანობა
1. სასაწყობე ჯგუფი სწ-2	შეუზღუდავი	2 (მიწის დონის 1ვედა 2 სართული)
2. სავაჭრო ჯგუფი -სვ	შეუზღუდავი	1 (I სართული)
3. საცხოვრებელი ჯგუფისც-2	შეუზღუდავი	7 (I სართულიდან VII სართულის ჩათვლით)
	დასაშვები სიმაღლე	შემოთავაზებული სიმაღლე
შენობის სიმაღლე =	შეუზღუდავი	23.20 მ.
მიწის დონის ზემოთ სართულ(ებ)ის რაოდენობა =	შეუზღუდავი	7 (დამატებით 2 სართული მიწის დონის ქვეშ)

ფართობის შეზღუდვები ცხრილი 503 -ის მიხედვით		
დაკავებულობები	**დასაშვები ფართობი (სართულზე)**	შემოთავაზებული ფართობი (სართულზე)
1. სასაწყობე ჯგუფი სწ-2 (-2 სართულზე)	**შეუზღუდავი**	485,3 მ² (-5,800 ნიშნულზე)
1. სასაწყობე ჯგუფი სწ-2 (-1 სართულზე)	**შეუზღუდავი**	458,4 მ² (-2,900ნიშნულზე)
2. სავაჭრო ჯგუფი (I სართული)	**შეუზღუდავი**	103 მ² (+0,000 ნიშნულზე)
3. საცხოვრებელი ჯგუფი სც-2 (I სართული)	**შეუზღუდავი**	345.1მ² (+0,000ნიშნულზე)
3. საცხოვრებელი ჯგუფი სც-2 (II -VII სართულების ჩათვლით)	**შეუზღუდავი**	4071,6 მ² (+3.000-დან +18,000 ნიშნულის ჩათვლით)
3. საცხოვრებელი ჯგუფი სც-2 (VIII სართული)	**შეუზღუდავი**	366.2 მ² (+21.000)
შემოთავაზებული ფართობების ჯამი =	**5829.6** მ²	
სართულების რაოდენობა =	**10**	
	შენობის საერთო ფართობი = 10573,6მ² (ორივე ბლოკის)	

გარე კედლის ცეცხლმედეგობისა და ღიობისადმი მოთხოვნები ცხრილების 602-ის და 705.8 -ის									
გარე კედელი	**ხანძარსაწინააღმდეგო მანძილი** (მეტრი) (მინ. / მაქს.)	**ცეცხლმედეგობის ხარისხი** (საათი)		**კედლის ღიობების ფართობი** (კედლის %)					
		მოთხოვნილი	გათვალისწინებული	**დასაშვები**			**გათვალისწინებული**		
				დაცული	დაუცველი საშხეფებით	დაუცველი	დაცული	დაუცველი საშხეფებით	დაუცველი
13-6	13 მ,	0	0	არ მოეთხოვება	არ მოეთხოვება	შეუზღუდავი			**39 %**
დ-ა	სეისმური ნაკერი 0,3 მ.	1	1	დაუშვებელია	დაუშვებელია	დაუშვებელია			**0 %**
6-13	11,8 მ.	0	0	არ მოეთხოვება	არ მოეთხოვება	შეუზღუდავი			**37 %**
ა-დ	0,25 მ.	1	1	დაუშვებელია	დაუშვებელია	დაუშვებელია			**0 %**

ხანძრისაგან დაცვის სისტემებისადმი მოთხოვნები							
აკავებულობები/ სივრცეები/გასასვლელი საშუალებები	ავტოსაშხეფი სისტემა	ალტერნატიული ავტომატური ცეცხლსაქრობი სისტემები	სახანძრო განგაშისა, კვამლაღმომჩენი და ცეცხლაღმომჩენი სისტემები	სახანძრო მილდგარების სისტემები	კვამლის საკონტროლო სისტემები	ხელის ცეცხლმაქრები	საავარიო განგაშის სისტემები
1სასაწყობე ჯგუფი სწ-2 (ავტოსადგომი) მიწის დონის ქვედა 2 სართული -2.900; -5.800 ნიშნულები	კი	-	კი	კი (სახანძრო კარადა)	კი (მექნიკური განიავების სისტემა)	კი	-
2 სავაჭრო ჯგუფი-სვ +0.00 ნიშნულზე			კი	კი (სახანძრო კარადა)	კი	კი	-
3 საცხოვრებელი ჯგუფი სც-2 I-სართულიდან VIII სართულის ჩათვლით (+0.000 ნიშნულიდან		-	კი		-		
კიბის უჯრედი			კი	კი	კი (გზა-კიბე და ვესტიბიული მექნიკური განიავების სისტემით)		
ლიფტები			კი		კი (ლიფტების ფოიე მექანიკური განიავების სისტემით; შახტები დაწნევის სისტემით)		
დერეფანი			კი	კი (სახანძრო კარადა)	კი (მექნიკური განიავების სისტემით)		
სახანძრო-სამაშველო სამსახურის მიერ გამოსაყენებელი მისაერთებლები				კი			
				კი			

სახანძრო ტუმბოები და წყლის რეზერვუარი (-5,800 ნიშნულზე)	

განიავებისადმი მოთხოვნები		
დაკავებულობები/სივრცეები/გასასვლელი საშუალებები	ბუნებრივი განიავება	ხელოვნური განიავება
სასაწყობო ჯგუფი სწ-2(ავტოსადგომი)	-	კი
სავაჭრო ჯგუფი სწ-+0.000 ნიშნული	კი	კი
საცხოვრებელი ჯგუფი სც-2 (ბინები)	კი	კი
კიბის უჯრედი	-	კი
ლიფტები	-	კი
დერეფანი	-	კი

თითოეული სართულიდან გასასვლელი საშუალება									
სართულები	დაკავებულობა და დაკავებულობის დატვირთვის ჯამური მაჩვენებელი	მოთხოვნილი გასასვლელების/გასასვლელთან მისადგომის რაოდენობა	გათვალისწინებული გასასვლელების /გასასვლელთან მისადგომის რაოდენობა და ტიპი	გასასვლელი საშუალებების სიგანე(მეტრი)					
				გზა-კიბეები		დერაფანი,		გასასვლელის გზა-კარი	
				მოთხოვნილი	გათვალისწინებული	მოთხოვნილი	გათვალისწინებული	მოთხოვნილი	გათვალისწინებული
მიწის დონის ქვედა -2	სწ-2 დ.დ-26	2	2	1.10 m.	1.20 m.	1.20 m.	2.00 m.	82 sm.	88 სმ.
მიწის დონის ქვედა -1 სართული	სწ-2 დ.დ-25	2	2	1.10 m.	1.20 m.	1.20 m.	2.00 m.	82 sm.	88 სმ.
მიწის პირა 1 სართული	სც-2 დ.დ-24	2	2	1.10 m.	1.20 m.	1.20m.	1.50 m.	82 sm.	88 სმ.
მეორედან მეშვიდე სართულის ჩათვლით	სც-2 თითოეული სართულისთვის (ჯამური დ.დ-219)	2	2	1.10 m.	1.20 m.	1.20 m.	1.50 m.	82 sm.	88 სმ.
მერვე სართული	სც-2 დ.დ-22	2	2	1.10 m.	1.20 m.	1.20 m.	1.50 m.	82 sm.	88 სმ.

წყალსადენი სისტემის ფიქსირებული მოწყობილობების რაოდენობა

ცხრილი 1602.1-ის მიხედვით

სართულები	დაკავებულობა და დაკავებულობის დატვირთვის ჯამური მაჩვენებელი	ფიქსირებული მოწყობილობები (ცალი)											
		უნიტაზი		ტუალეტის ხელსაბანები		აბაზანა/შხაპი		სასმელი წყლის ფანტანი		სამომსახურეო ნიჟარა		სამზარეულოს ნიჟარა	
		მოთხოვნილი	წინასწარ გათვალისწინებული	მოთხოვნილი	წინასწარ გათვალისწინებული	მოთხოვნილი	წინასწარ გათვალისწინებული	მოთხოვნილი	წინასწარ გათვალისწინებული	მოთხოვნილი	წინასწარ გათვალისწინებული	მოთხოვნილი	წინასწარ გათვალისწინებული
+0.000 ნიშნულზე	სვ დ.დ-37	1	1	1	1	0	0	1	1	1	1	0	0

წყალსადენი სისტემის ფიქსირებული მოწყობილობების რაოდენობა-საცხოვრებელი

ჯგუფი სვ-2 და სც-3 ქვეჯგუფები

ცხრილი 1602.1-ის მიხედვით

სართულები	საცხოვრებელი ერთეულები	ფიქსირებული მოწყობილობები									
		უნიტაზი (ერთ საცხოვრებელ ერთეულზე)		ტუალეტის ხელსაბანები (ერთ საცხოვრებელ ერთეულზე)		აბაზანა/შხაპი (ერთ საცხოვრებელ ერთეულზე)		სამზარეულოს ნიჟარა (ერთ საცხოვრებელ ერთეულზე)		ავტომატური სარეცხი მანქანის მისაერთებელი	
		მოთხოვნილი	წინასწარ გათვალისწინებული	მოთხოვნილი	წინასწარ გათვალისწინებული	მოთხოვნილი	წინასწარ გათვალისწინებული	მოთხოვნილი	წინასწარ გათვალისწინებული	მოთხოვნილი	წინასწარ გათვალისწინებული
I – VIII სართულების ჩათვლით	ბინების რაოდენობა სც-2 თითოეული საცხოვრებელი ერთეულისთვის (ჯამური დ.დ.243)	1	1	1	1	1	1	1	1	1	1
VIII სართული	ბინების რაოდენობა სც-2 დ.დ-22	1	2	1	2	1	2	1	1	1	1

წყალსადენი სისტემის ფიქსირებული მოწყობილობების რაოდენობა-საცხოვრებელი **ჯგუფი** სც-2 და სც-3 ქვეჯგუფები ცხრილი 1602.1-ის მიხედვით											
სართულები	**საცხოვრებელი ერთეულები**	**ფიქსირებული მოწყობილობები**									
		უნიტაზი (ერთ საცხოვრებელ ერთეულზე)		**ტუალეტის ხელსაბანები** (ერთ საცხოვრებელ ერთეულზე)		**აბაზანა/შხაპი** (ერთ საცხოვრებელ ერთეულზე)		**სამზარეულოს ნიჟარა** (ერთ საცხოვრებელ ერთეულზე)		**ავტომატური სარეცხი მანქანის მისაერთებელი**	
		მოთხოვნილი	გათვალისწინებული	მოთხოვნილი	გათვალისწინებული	მოთხოვნილი	გათვალისწინებული	მოთხოვნილი	გათვალისწინებული	მოთხოვნილი	გათვალისწინებული
I – VIII სართულების ჩათვლით	ბინების რაოდენობა სც-2 თითოეული საცხოვრებელი ერთეულისთვის (ჯამური დ.დ.243)	1	1	1	1	1	1	1	1	1	1
VIII სართული	ბინების რაოდენობა სც-2 დ.დ-22	1	2	1	2	1	2	1	1	1	1

შენობა-ნაგებობის უსაფრთხოების წესებთან შესაბამისობის ანალიზი

(ა ბლოკი)

გამოყენებული წესები - **„შენობა-ნაგებობის უსაფრთხოების წესები“**

ჩამოთვალეთ შენობის დაკავებულებები და აღწერეთ თითოეული გამოყენება
1. სასაწყობე ჯგუფი სწ-2 (ავტოსადგომი) მიწის ქვედა 2 სართულზე (-2,900-5,800 ნიშნულებზე)
2. საცხოვრებელი ჯგუფი სც -2 (საცხოვრებელი ბინები) I სართულიდან XI სართულის ჩათვლით (0.00 ნიშნულიდან + 29.00 ნიშნულის ჩათვლით)

კონსტრუქციის ტიპი:	
განსაზღვრეთ კონსტრუქციის არსებული შენობისთვის: მაგალითი: II-A, II-B, V-A, V-B	

განსაზღვრეთ კონსტრუქციის ტიპი ახალი შენობისთვის: მაგალითი: II-A, II-B, V-A, V-B	I-A მიწის დონის ზემოთ I-A მიწის დონის ქვემოთ
შერეული კონსტრუქციის შემთხვევაში მიუთითეთ ტიპები, რომელიც გამოყენებული იქნება, განსაზღვრეთ ტიპები და მათი მდებარეობა:	

სიმაღლის შეზღუდვები ცხრილი 503 -ის მიხედვით		
დაკავებულობები	**დასაშვები სართულიანობა**	**შემოთავაზებული სართულიანობა**
1. სასაწყობე ჯგუფი სწ-2	**შეუზღუდავი**	2 (**მიწის დონის ქვედა 2 სართული**)
2. საცხოვრებელი ჯგუფი სც-2	**შეუზღუდავი**	**11 (I სართულიდან XI** სართულის ჩათვლით)
	დასაშვები სიმაღლე	**შემოთავაზებული სიმაღლე**
შენობის სიმაღლე =	**შეუზღუდავი**	**31,40 მ.**
მიწის დონის ზემოთ სართულ(ებ)ის რაოდენობა =	**შეუზღუდავი**	**11** (დამატებით 2 სართული მიწის დონის ქვეშ)

ფართობის შეზღუდვები ცხრილი 503 -ის მიხედვით		
დაკავებულობები	**დასაშვები ფართობი (სართულზე)**	
1. სასაწყობე ჯგუფი სწ-2 (-2 სართულზე)	**შეუზღუდავი**	356. 2მ² (-5.800 ნიშნულზე)
1 სასაწყობე ჯგუფი სწ-2 (-1 სართულზე)	**შეუზღუდავი**	356. 3მ² (-2.900 ნიშნულზე)
2. საცხოვრებელი ჯგუფი სც-2 (I სართული)	**შეუზღუდავი**	331. 8მ² (+0.000 ნიშნულზე)
2. საცხოვრებელი ჯგუფი სც-2 (II -X სართულის ჩათვლით)	**შეუზღუდავი**	3584. 7მ² (+3.000- დან +27.000 ნიშნულის ჩათვლით)
2. . საცხოვრებელი ჯგუფი სც-2 (XI სართული)	**შეუზღუდავი**	226, 5მ² (+29.00 ნიშნულზე)
შემოთავაზებული ფართობების ჯამი =	**4855.5 მ²**	
სართულების რაოდენობა =	**13**	
	შენობის საერთო ფართობი = 10573,6მ²	

გარე კედლის ცეცხლმედეგობისა და ღიობისადმი მოთხოვნები ცხრილების 602-ის და 705.8 -ის									
გარე კედელი	**ხანძარსაწინააღმდეგო მანძილი** (მეტრი) (მინ. / მაქს.)	**ცეცხლმედეგობის ხარისხი** (საათი)		**კედლის ღიობების ფართობი** (კედლის %)					
		მოთხოვნილი	გათვალისწინებული	**დასაშვები**			**გათვალისწინებული**		
				დაცული	დაუცველი საშხეფებით	დაუცველი	დაცული	დაუცველი საშხეფებით	დაუცველი
5-1	13 მ,	0	0	არ მოითხოვება	არ მოითხოვება	შეუზღუდავი			**39 %**
ა-დ	სეისმური ნაკერი 0,3 მ.	1	1	დაუშვებელია	დაუშვებელია	დაუშვებელია			**0 %**
1-5	11,8 მ.	0	0	არ მოითხოვება	არ მოითხოვება	შეუზღუდავი			**37 %**
დ-ა	0,25 მ.	1	1	დაუშვებელია	დაუშვებელია	დაუშვებელია			**0 %**

ხანძრისაგან დაცვის სისტემებისადმი მოთხოვნები							
დაკავებულობები/ სივრცეები/გასასვლელი საშუალებები	ავტოსაშხეფი სისტემა	ალტერნატიული ავტომატური ცეცხლსაქრობი სისტემები	სახანძრო განგაშისა, კვამლაღმომჩენი და ცეცხლაღმომჩენი სისტემები	სახანძრო მილდგარების სისტემები	კვამლის საკონტროლო სისტემები	ხელის ცეცხლმაქრები	საავარიო განგაშის სისტემები
1. სასაწყობე ჯგუფი სწ-2 (ავტოსადგომი) მიწის დონის ქვედა 2 სართული - 2.900; -5.800 ნიშნულები	კი	-	კი	კი (სახანძრო კარადა)	კი (მექნიკური განიავების სისტემა)	კი	-
2 საცხოვრებელი ჯგუფი სც-2 I სართულიდან X სართულის ჩათვლით (0.00 ნიშნულიდან +29.00 ნიშნულის ჩათვლიმთ)		-	კი		-		
კიბის უჯრედი			კი	კი	კი (გზა-კიბე და ვესტიბიული მექნიკური განიავების სისტემით)		
ლიფტები			კი		კი (ლიფტების ფოიე მექანიკური განიავების სისტემით; შახტები დაწნევის სისტემით)		
დერეფანი			კი	კი (სახანძრო კარადა)	კი (მექნიკური განიავების სისტემით)		
სახანძრო-სამაშველო სამსახურის მიერ გამოსაყენებელი მისაერთებლები				კი			
სახანძრო ტუმბოები და წყლის რეზერვუარი (-5,800 ნიშნულზე)				კი			

განიავებისადმი მოთხოვნები		
დაკავებულობები/სივრცეები/გასასვლელი საშუალებები	ბუნებრივი განიავება	ხელოვნური განიავება
სასაწყობო ჯგუფი სწ-2 (ავტოსადგომი)	-	კი
საცხოვრებელი ჯგუფი სც-2 (ბინები)	კი	კი
კიბის უჯრედი	-	კი
ლიფტები	-	კი
დერეფანი	-	კი

თითოეული სართულიდან გასასვლელი საშუალება									
სართულები	დაკავებულობა და დაკავებულობის დატვირთვის ჯამური მაჩვენებელი	მოთხოვნილი გასასვლელების/გასასვლელთან მისადგომის რაოდენობა	გათვალისწინებული გასასვლელების/გასასვლელთან მისადგომის რაოდენობა და ტიპი	გასასვლელი საშუალებების სიგანე(მეტრი)					
				გზა-კიბეები		დერაფანი,		გასასვლელის გზა-კარი	
				მოთხოვნილი	გათვალისწინებული	მოთხოვნილი	გათვალისწინებული	მოთხოვნილი	გათვალისწინებული
მიწის დონის ქვედა -2	სწ-2 დ.დ-20	2	2	1.10მ.	1.20მ.	1.20მ.	2.00მ.	82 სმ.	88 სმ.
მიწის დონის ქვედა -1 სართული	სწ-2 დ.დ-20	2	2	1.10მ.	1.20მ.	1.20მ.	2.00მ.	82 სმ.	88 სმ.
მიწის პირა 1 სართული	სც-2 დ.დ-17	2	2	1.10მ.	1.20მ.	1.20მ.	1.50მ.	82 სმ.	88 სმ.
მე-2 დან მე- 11 სართულის ჩათვლით.	სც-2 თითოეული სართულისთვის (ჯამური დ.დ. 212)	2	2	1.10მ.	1.20მ.	1.20მ.	1.50მ.	82 სმ.	88 სმ.

წყალსადენი სისტემის ფიქსირებული მოწყობილობების რაოდენობაცხრილი 1602.1-ის მიხედვით		
სართულები		ფიქსირებული მოწყობილობები (ცალი)

	დაკავებულობა და დაკავებულობის დატვირთვის ჯამური მაჩვენებელი	უნიტაზი		ტუალეტის ხელსაბანები		აბაზანა/შხაპი		სასმელი წყლის ფანტანი		სამომსახურეო ნიჟარა		სამზარეულოს ნიჟარა	
		მოთხოვნილება	გათვალისწინება	მოთხოვნილება	გათვალისწინება	მოთხოვნილება	გათვალისწინება	მოთხოვნილება	გათვალისწინება	მოთხოვნილება	გათვალისწინება	მოთხოვნილება	გათვალისწინება
მიწის დონის ქვედა -2 (ავტოსადგომი)	სწ-2 დ.დ-19	0	0	0	0	0	0	0	0	0	0	0	0
მიწის დონის ქვედა-1 სართული (ავტოსადგომი)	სწ-2 დ.დ-19	0	0	0	0	0	0	0	0	0	0	0	0

წყალსადენი სისტემის ფიქსირებული მოწყობილობების რაოდენობა-საცხოვრებელი ჯგუფი სც-2 და სც-3 ქვეჯგუფები

ცხრილი 1602.1-ის მიხედვით

სართულები	საცხოვრებელი ერთეულები	ფიქსირებული მოწყობილობები									
		უნიტაზი (ერთ საცხოვრებელ ერთეულზე)		ტუალეტის ხელსაბანები (ერთ საცხოვრებელ ერთეულზე)		აბაზანა/შხაპი (ერთ საცხოვრებელ ერთეულზე)		სამზარეულოს ნიჟარა (ერთ საცხოვრებელ ერთეულზე)		ავტომატური სარეცხი მანქანის მისაერთებელი	
		მოთხოვნილება	გათვალისწინება	მოთხოვნილება	გათვალისწინება	მოთხოვნილება	გათვალისწინება	მოთხოვნილება	გათვალისწინება	მოთხოვნილება	გათვალისწინება
I-X სართულების ჩათვლით	ბინები რაოდენობა 59 სც-2 თითოეული საცხოვრებელი ერთეულითვის (ჯამური დდ. 206)	1	1	1	1	1	1	1	1	1	1
XI სართული	ბინების რაოდენობა 4სც-2 თითოეული საცხოვრებელი ერთეულითვის (ჯამური დდ. 12	1	1	1	1	1	1	1	1	1	1

gamoyenebuli pirobiTi aRniSvnebi


miwis nakveTis sakadastro sazRvari


niSnuli gegmaze
niSnuli Wrilze


RerZi

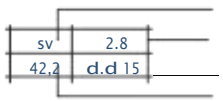

dakavebulobis jgufi
dakavebulobis faqtori
dakavebulobis dasaxelebiTi virTva
dakavebulobis farTi

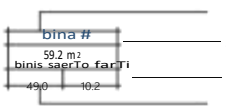

binis nomeri
saerTo farTobi
sazafxulo farTobi
sacxovrebeli farTobi

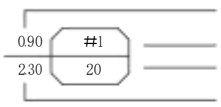

karis Tavisufali sigane
karis specifikaciis #
xanZarmedegoba
karis simaRle

kedlis cecxlmedegoba (naxevarsaaTiani)

kedlis cecxlmedegoba (erTsaaTiani)

kedlis cecxlmedegoba (orsaaTiani)

kedlis cecxlmedegoba (samsaaTiani)


kedlis cecxlmedegoba (YTONG oTx saaTiani)


Riobi filaSi


კვამლის საკონტროლო სისტემების Riobi filaSi


grunti


rkina-betonis struqturuli elementi: sveti, rigeli, diafragma, fila 2 sT- ze meti cecxlmedegobiT


betonis blokis wyoba


alukabondis mopirkeTeba

damxmare jgufi(ds)

saqmiani jgufi (sq)


sasawyobo dakavebulobis jgufi sw2

sacxovrebeli dakavebulobis jgufi sz an sc-1


savaWro dakavebulobis jgufi sv

TavSeyris dakavebulobis jgufi Tv


usafrTxo zona


gasasvlelamde savali maqsimalur manZili


misawvdomi svlagezi


manZili saxanZro mildgaramde


gasasvleli


CrdiloeTis aRniSvnis niSani


avtomobilis moZraobis mimarTuleba


safexmavlo biliki


saxanZro gangaSis xeliT samarTavi sistema


mxedvelobiTi gangaSi


saxanZro mildgari


saxanZro karada


xelis cecxlmaqri


avariuli ganaTeba (derefani, gza-kibe)


avtosaSxefi da kvamlze moreagire mauwyebeli


avtosaSxefi



avtosaSxefi da kvamlaRmomCeni

hidranti

saxanZro misaerTebeli

alternatiuli avtomaturi cecxlsaqrobi sistema

სახანძრო-სამაშველო დანაყოფისთვის მისადგომი ლიფტის სიმბოლო

sagangebo xmovani gangaSis sakomunikacio sistema

სახანძრო განყოფილებასთან კავშირის სისტემა.

mimRebi mosmenis damxmare sistemisTvis

ნაწრთობი მინა ერთ საათიანი ცეცხლმედეგობით

wylis dasalevi Sadrevani

saswrafo samedicino daxmarebis saerTaSorisosimbolo

xanZris SemTxvevaSi liftiT ar isargebloT

ZiriTadad sawyobSi keTdebaRiobebi roca araa

xelovnuri ventilacia



ტექნ.ეკონომიკური მაჩვენებლები	
საცხოვრებელი ფართი	
საზაფხულო ფართი	
ავტოსადგომის ფართი	827,6 მ²
დამხმარე ფართი	112,7 მ²
სადარბაზოს და ჯიხის უჯრედის ფართი	125,0 მ²

* არქიტექტურულ გეგმებზე ასევე დატანილია ხანძარსაწინააღმდეგო სისტემა

მისამართი	ალუბალების ქ.№19-ს მიმდებარედ
პროექტის სახელი	
მრავალბინიანი საცხოვრებელი სახლი	

შ.პ.ს. "NID"		
თანამდებობა	გვარი	ხელმოწერა
დირექტორი	ნ.ღოღობერიძე	
მთ. არქიტექტორი	ს. ჯაფიანი	
დაამუშავა	მ.ფოფხაძე	

მასშტაბი	ნახაზის დასახელება	
1:200	დახურული ავტოსადგომის გეგმა -5.80 ნიშნულზე	
სტადია	ფურცლის №	ფურცლები
მ.პ.		



შენიშვნა

ტექნ.ეკონომიკური მაჩვენებლები	
საცხოვრებელი ფართი	
საზაფხულო ფართი	
აპტოსადგომის ფართი	825.3 მ²
დამხმარე ფართი	87.5 მ²
სადარბაზოს და პიბის უჯრედის ფართი	141.7 მ²

* არქიტექტურულ გეგმებზე ასევე დატანილია ხანძარსაწინააღმდეგო სისტემა

მისამართი	ალუბალების ქ.№19-ს მიმდებარედ
პროექტის სახელი	
მრავალბინიანი საცხოვრებელი სახლი	

შ.პ.ს. "NID"		
თანამდებობა	გვარი	ხელმოწერა
დირექტორი	ნ.ღოღობერიძე	
მთ. არქიტექტორი	ს. პეპელიანი	
დაამუშავა	ნ. ფოფხაძე	

მასშტაბი	ნახაზის დასახელება	
1:200	დახურული აპტოსადგომის გეგმა -2.90 ნიშნულზე	
სტადია	ფურცლის №	ფურცლები
მ.პ.		



შენიშვნა

ტექნ.ეკონომიკური მაჩვენებლები	
საცხოვრებელი ფართი	586.8 მ²
საზაფხულო ფართი	90.1 მ²
ღია ავტოსადგომის ფართი	29.8 მ²
კომერციული ფართი	103.0 მ²
სადარბაზოს და პუბის უჯრედის ფართი	171.4 მ²

* არქიტექტურულ გეგმებზე ასევე დატანილია ხანძარსაწინააღმდეგო სისტემა

მისამართი	ალუბალების ქ.№19-ს მიმდებარედ
პროექტის სახელი	
მრავალბინიანი საცხოვრებელი სახლი	

შ.პ.ს. "NID"		
თანამდებობა	გვარი	ხელმოწერა
დირექტორი	ნ.ღოღობერიძე	
მთ. არქიტექტორი	ს. აპალიანი	
დაამუშავა	მ.ფოფხაძე	

მასშტაბი	ნახაზის დასახელება	
1:200	1 სართულის გეგმა 0.00 ნიშნულზე	
სტადია	ფურცლის №	ფურცლები
მ.პ.		

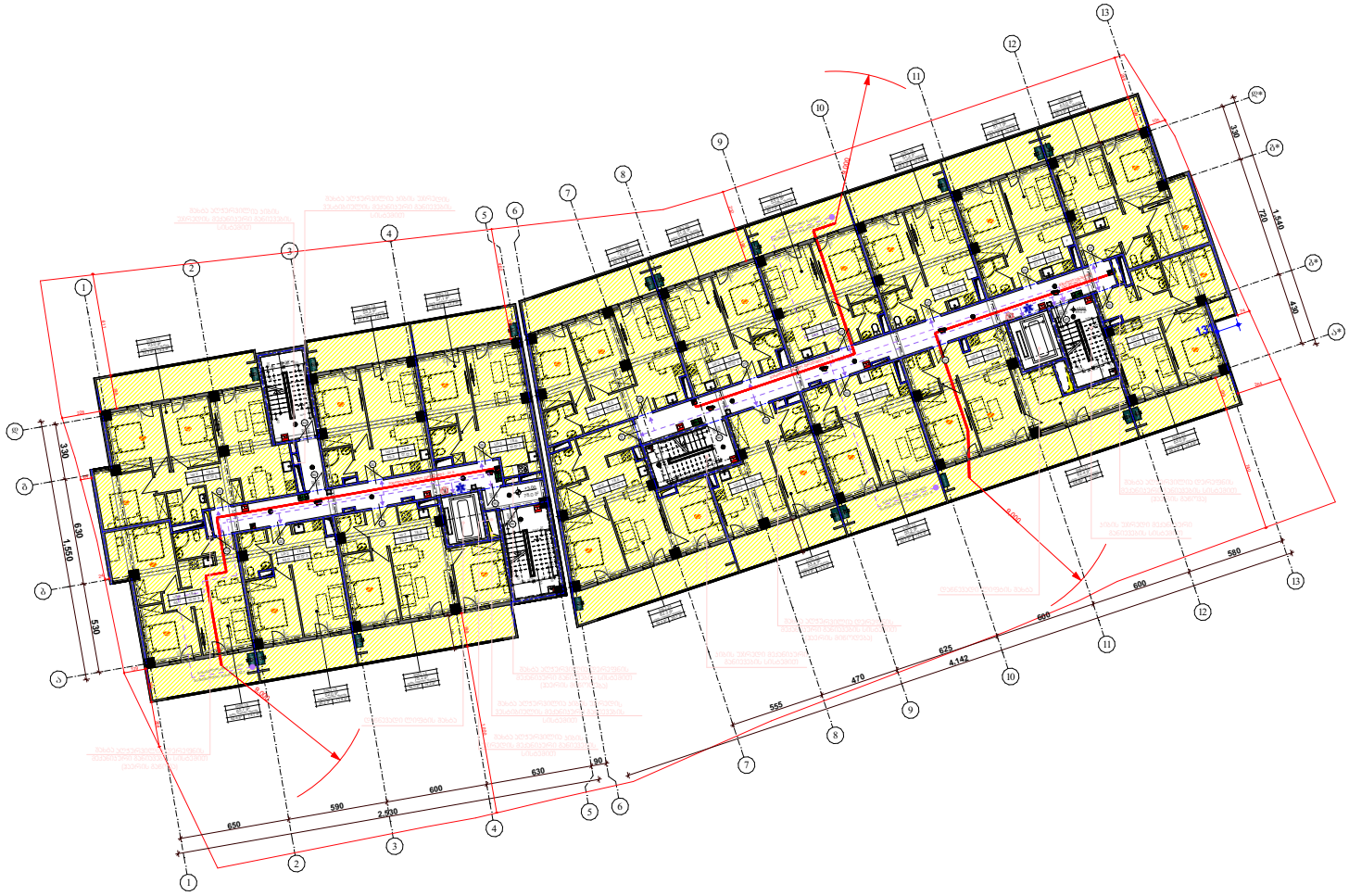

შენიშვნა

ტექნ.ეკონომიკური მაჩვენებლები	
საცხოვრებელი ფართი	826.2 მ²
საზაფხულო ფართი	250.7 მ²
ავტოსადგომის ფართი	
დამხმარე ფართი	
სადარბაზოს და კიბის უჯრედის ფართი	167 მ²

* არქიტექტურულ გეგმებზე ასევე დატანილია ხანძარსაწინააღმდეგო სისტემა

მისამართი	ალუბალების ქ.№19-ს მიმდებარედ
პროექტის სახელი	
მრავალბინიანი საცხოვრებელი სახლი	

შ.პ.ს. "**NID**"		
თანამდებობა	გვარი	ხელმოწერა
დირექტორი	ნ.ღოღობერიძე	
მთ. არქიტექტორი	ს. ავალიანი	
დაამუშავა	მ.ფოფხაძე	

მასშტაბი	ნახაზის დასახელება	
1:200	2 სართულის გეგმა +3.00 ნიშნულებზე	
სტადია	ფურცლის №	ფურცლები
მ.პ.		



შენიშვნა

ტექნ.ეკონომიკური მაჩვენებლები	
საცხოვრებელი ფართი	826.2 მ²
საზაფხულო ფართი	250.7 მ²
ავტოსადგომის ფართი	
დამხმარე ფართი	
სადარბაზოს და კიბის უჯრედის ფართი	167 მ²

* არქიტექტურულ გეგმებზე ასევე დატანილია ხანძარსაწინააღმდეგო სისტემა

მისამართი	ალუბალების ქ.№19-ს მიმდებარედ
პროექტის სახელი	
მრავალბინიანი საცხოვრებელი სახლი	

შ.პ.ს. "NID"		
თანამდებობა	გვარი	ხელმოწერა
დირექტორი	ნ.ღოღობერიძე	
მთ. არქიტექტორი	ს. ავალიანი	
დაამუშავა	მ.ფოფხაძე	

მასშტაბი	ნახაზის დასახელება	
1:200	3 სართულის გეგმა +6.00 ნიშნულებზე	
სტადია	ფურცლის №	ფურცლები
მ.პ.		



შენიშვნა

ტექნ.ეკონომიკური მაჩვენებლები	
საცხოვრებელი ფართი	826.2 მ²
საზაფხულო ფართი	250.7 მ²
ავტოსადგომის ფართი	
დამხმარე ფართი	
სადარბაზოს და ჯიბის ულრეტის ფართი	167 მ²

* არქიტექტურულ გეგმებზე ასევე დატანილია ხანძარსაწინააღმდეგო სისტემა

მისამართი	ალუბალების ქ.№19-ს მიმდებარედ
პროექტის სახელი	
მრავალბინიანი საცხოვრებელი სახლი	

შ.პ.ს. "NID"		
თანამდებობა	გვარი	ხელმოწერა
დირექტორი	ნ.ღოღობერიძე	
მთ. არქიტექტორი	ს. ჯალიანი	
დაამუშავა	მ.ფოფხაძე	

მასშტაბი	ნახაზის დასახელება	
1:200	4 სართულის გეგმა +9.00 ნიშნულებზე	
სტადია	ფურცლის №	ფურცლები
მ.პ.		



შენიშვნა

ტექნ.ეკონომიკური მაჩვენებლები	
საცხოვრებელი ფართი	826.2 მ²
საზოგადოებრივი ფართი	250.7 მ²
ავტოსადგომის ფართი	
დამხმარე ფართი	
სადარბაზოს და ჯიხის ჯამური ფართი	167 მ²

* არქიტექტურულ გეგმებზე ასევე დატანილია ხანძარსაწინააღმდეგო სისტემა

მისამართი	ალუბალების ქ.№19-ს მიმდებარედ
პროექტის სახელი	
მრავალბინიანი საცხოვრებელი სახლი	

შ.პ.ს. "NID"		
თანამდებობა	გვარი	ხელმოწერა
დირექტორი	ნ.ღოღობერიძე	
მთ. არქიტექტორი	ს. ავალიანი	
დაამუშავა	მ.ფოფხაძე	

მასშტაბი	ნახაზის დასახელება	
1:200	5 სართულის გეგმა +12.00 ნიშნულებზე	
სტადია	ფურცლის №	ფურცლები
მ.პ.		



შენიშვნა

ტექნ.ეკონომიკური მაჩვენებლები	
საცხოვრებელი ფართი	826.2 მ²
საზაფხულო ფართი	250.7 მ²
ავტოსადგომის ფართი	
დამხმარე ფართი	
სადარბაზოს და კიბის უჯრედის ფართი	167 მ²

* არქიტექტურულ გეგმებზე ასევე დატანილია ხანძარსაწინააღმდეგო სისტემა

მისამართი	ალუბალების ქ.№19-ს მიმდებარედ
პროექტის სახელი	
მრავალბინიანი საცხოვრებელი სახლი	

შ.პ.ს. "NID"		
თანამდებობა	გვარი	ხელმოწერა
დირექტორი	ნ.ღოღობერიძე	
მთ. არქიტექტორი	ს. კვალიანი	
დაამუშავა	მ.ფოფხაძე	

მასშტაბი	ნახაზის დასახელება	
1:200	6 სართულის გეგმა +15.00 ნიშნულებზე	
სტადია	ფურცლის №	ფურცლები
მ.პ.		

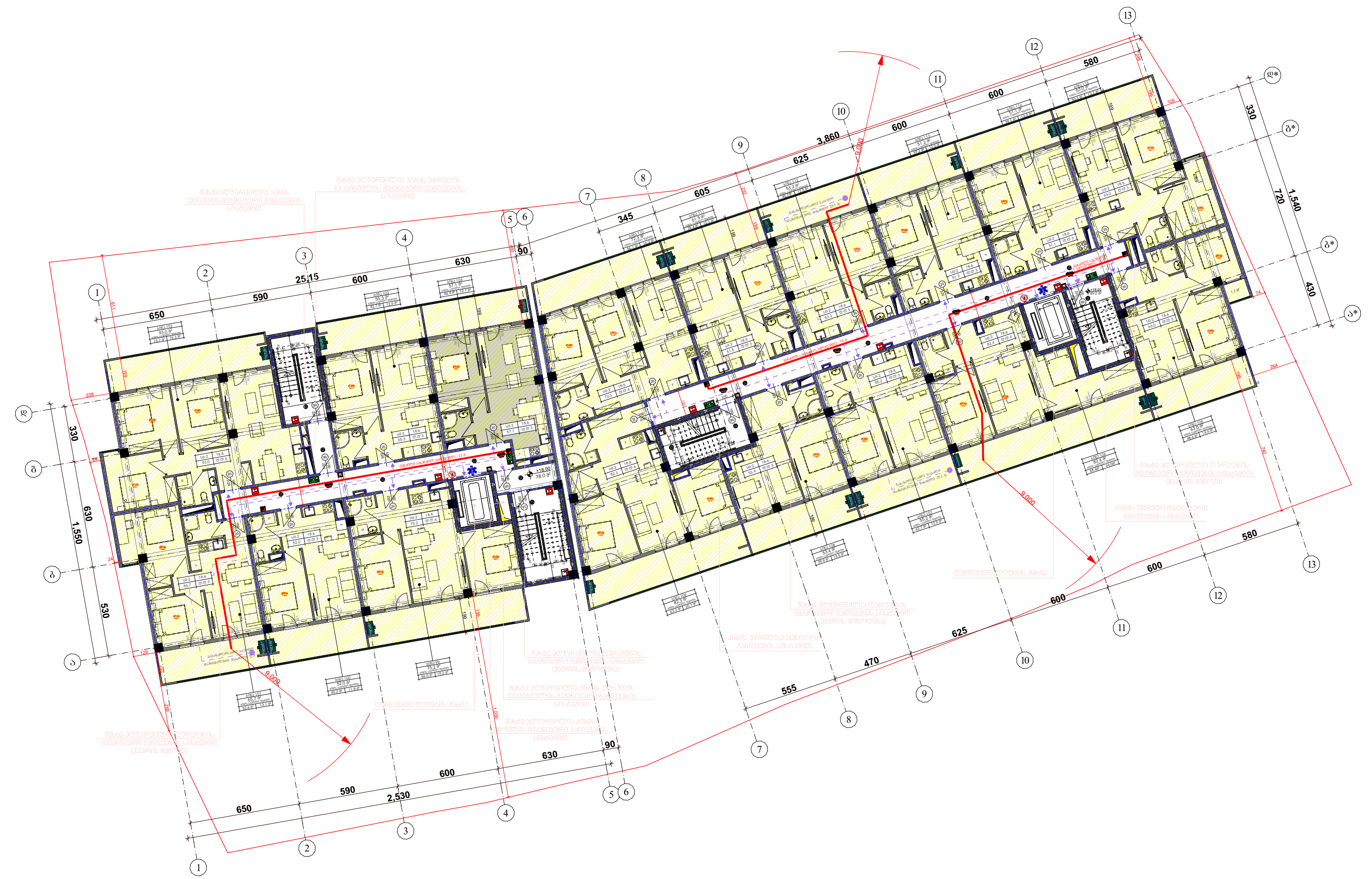

შენიშვნა

* არქიტექტურულ გეგმებზე ასევე დატანილია ხანძარსაწინააღმდეგო სისტემა

ტექნ.ეკონომიკური მაჩვენებლები	
საცხოვრებელი ფართი	826.2 მ^2
საზაფხულო ფართი	250.7 მ^2
ავტოსადგომის ფართი	
დამხმარე ფართი	
სადარბაზოს და კიბის უჯრედის ფართი	167 მ^2

მისამართი	ალუბლების ქ.№19-ს მიმდებარედ
პროექტის სახელი	
მრავალბინიანი საცხოვრებელი სახლი	

შ.პ.ს. "**NID**"		
თანამდებობა	გვარი	ხელმოწერა
დირექტორი	ნ.ლოლობერიძე	
მთ. არქიტექტორი	ს. ავალიანი	
დაამუშავა	მ.ფოფხაძე	

მასშტაბი	ნახაზის დასახელება	
1:200	7 სართულის გეგმა +18.00 ნიშნულებზე	
სტადია	ფურცლის №	ფურცლები
მ.პ.		

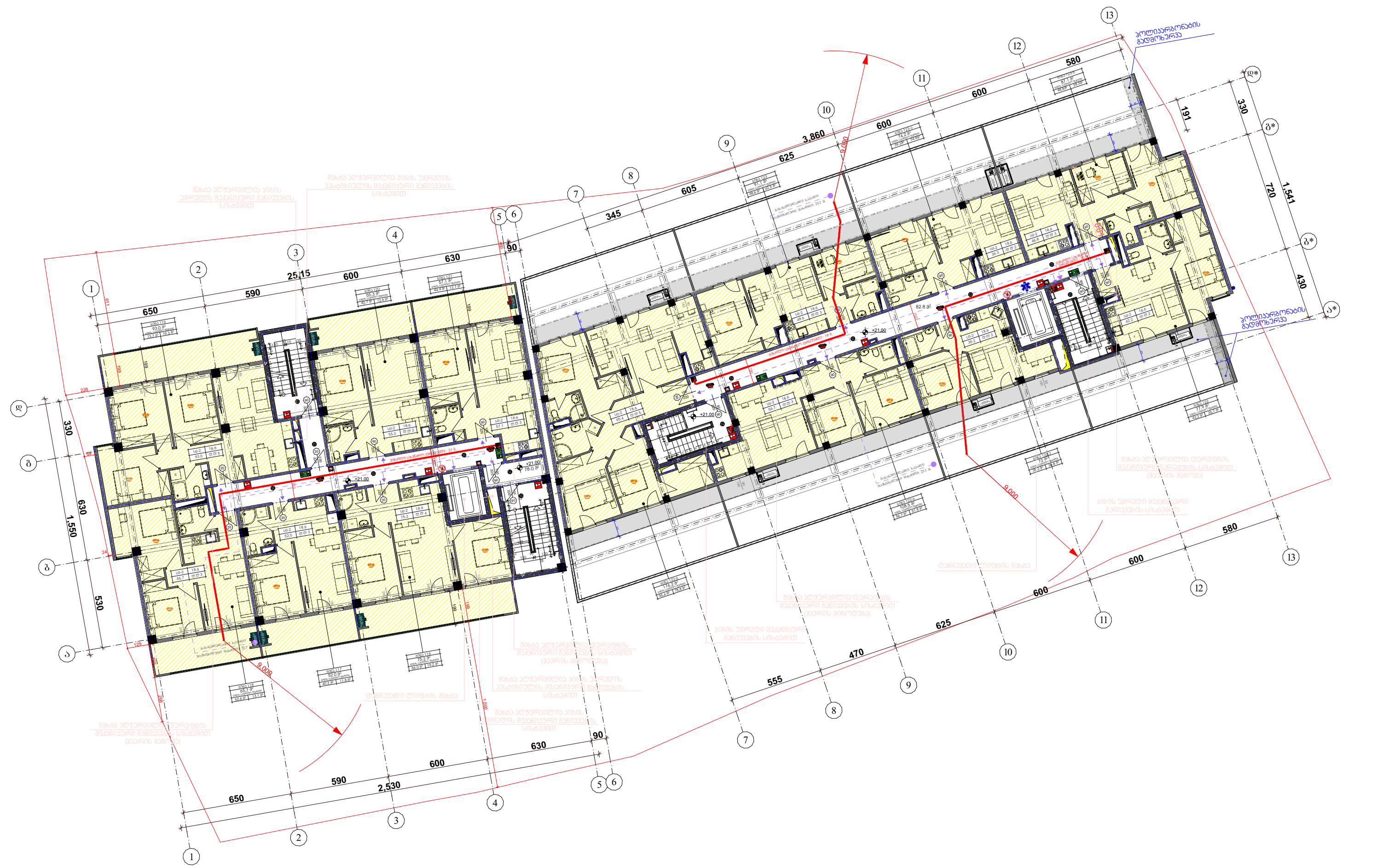

შენიშვნა

ტექნ.ეკონომიკური მაჩვენებლები	
საცხოვრებელი ფართი	675,8 მ²
საზაფხულო ფართი	407,5 მ²
ავტოსადგომის ფართი	
დამხმარე ფართი	
სადარბაზოს და კიბის უჯრედის ფართი	160.8 მ²

* არქიტექტურულ გეგმებზე ასევე დატანილია ხანძარსაწინააღმდეგო სისტემა

მისამართი	ალუბლების ქ.№19-ს მიმდებარედ
პროექტის სახელი	
მრავალბინიანი საცხოვრებელი სახლი	

შ.პ.ს. "NID"		
თანამდებობა	გვარი	ხელმოწერა
დირექტორი	ნ.ლოლობერიძე	
მთ. არქიტექტორი	ს. ავალიანი	
დაამუშავა	მ.ფოფხაძე	

მასშტაბი	ნახაზის დასახელება	
1:200	8 სართული +21.00 ნიშნულებზე	
სტადია	ფურცლის №	ფურცლები
მ.პ.		

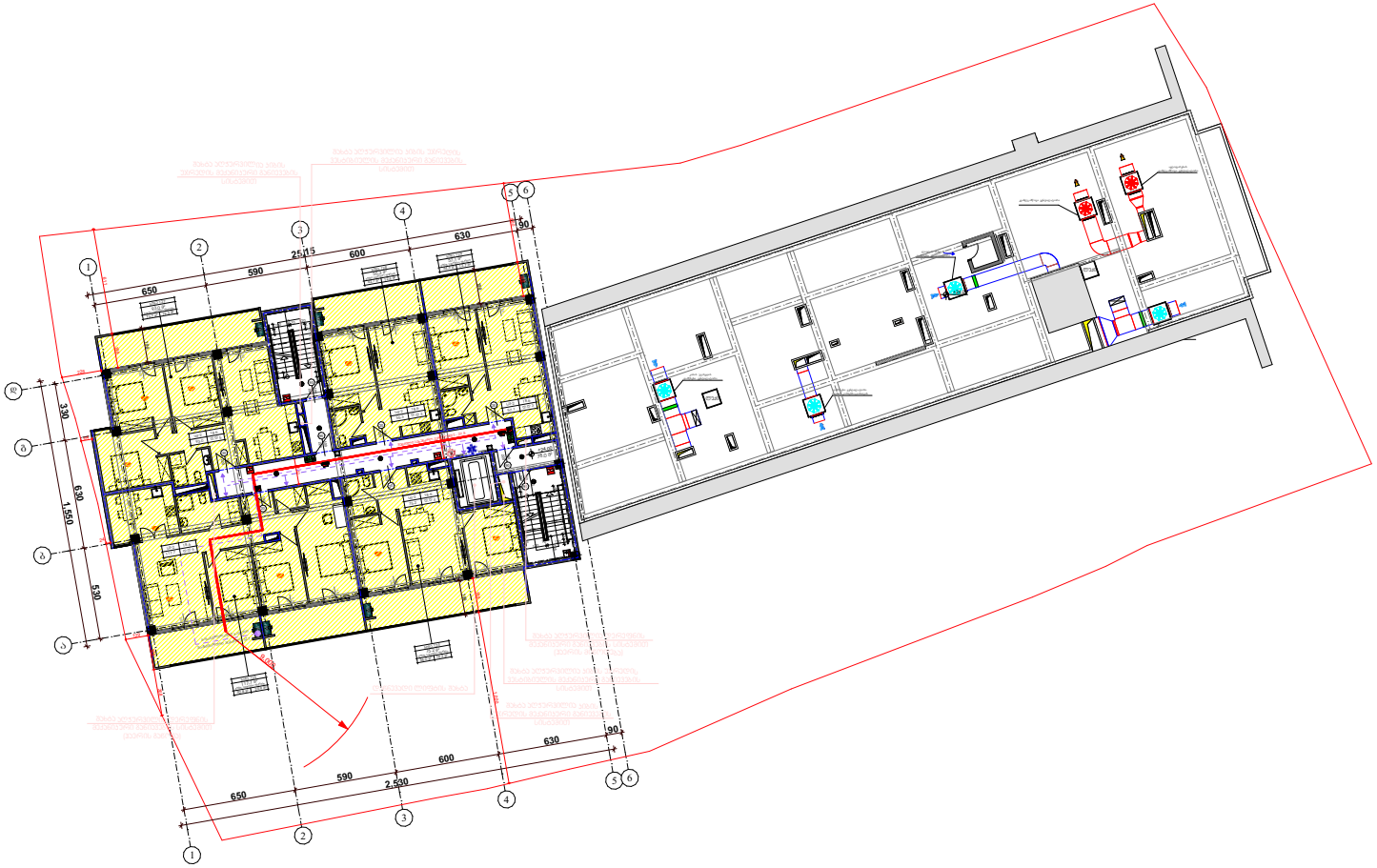

შენიშვნა

ტექნ.ეკონომიკური მაჩვენებლები	
საცხოვრებელი ფართი	309.6 მ²
საზაფხულო ფართი	88.7 მ²
ავტოსადგომის ფართი	
დამხმარე ფართი	
სადარბაზოს და ჯიხის უჯრედის ფართი	78.0 მ²

* არქიტექტურულ გეგმებზე ასევე დატანილია ხანძარსაწინააღმდეგო სისტემა

მისამართი	ალუბლების ქ.№19-ს მიმდებარედ
პროექტის სახელი	
მრავალბინიანი საცხოვრებელი სახლი	

შ.პ.ს. "**NID**"		
თანამდებობა	გვარი	ხელმოწერა
დირექტორი	ნ.ღოღობერიძე	
მთ. არქიტექტორი	ს. ჯაფალიანი	
დაამუშავა	მ.ფოფხაძე	

მასშტაბი	ნახაზის დასახელება	
1:200	9 სართული +24.00 ნიშნულებზე	
სტადია	ფურცლის №	ფურცლები
მ.პ.		



შენიშვნა

ტექნ.ეკონომიკური მაჩვენებლები	
საცხოვრებელი ფართი	309.6 მ²
საზაფხულო ფართი	88.7 მ²
ავტოსადგომის ფართი	
დამხმარე ფართი	
სადარბაზოს და ჯიბის უჯრედის ფართი	78.0 მ²

* არქიტექტურულ გეგმებზე ასევე დატანილია ხანძარსაწინააღმდეგო სისტემა

მისამართი	ალუბალების ქ.№19-ს მიმდებარედ
პროექტის სახელი	
მრავალბინიანი საცხოვრებელი სახლი	

შ.პ.ს. "NID"		
თანამდებობა	გვარი	ხელმოწერა
დირექტორი	ნ.ღოღობერიძე	
მთ. არქიტექტორი	ს. ჯალიანი	
დაამუშავა	მ.ფოფხაძე	

მასშტაბი	ნახაზის დასახელება	
1:200	10 სართული +27.00 ნიშნულებზე	
სტადია	ფურცლის №	ფურცლები
მ.პ.		

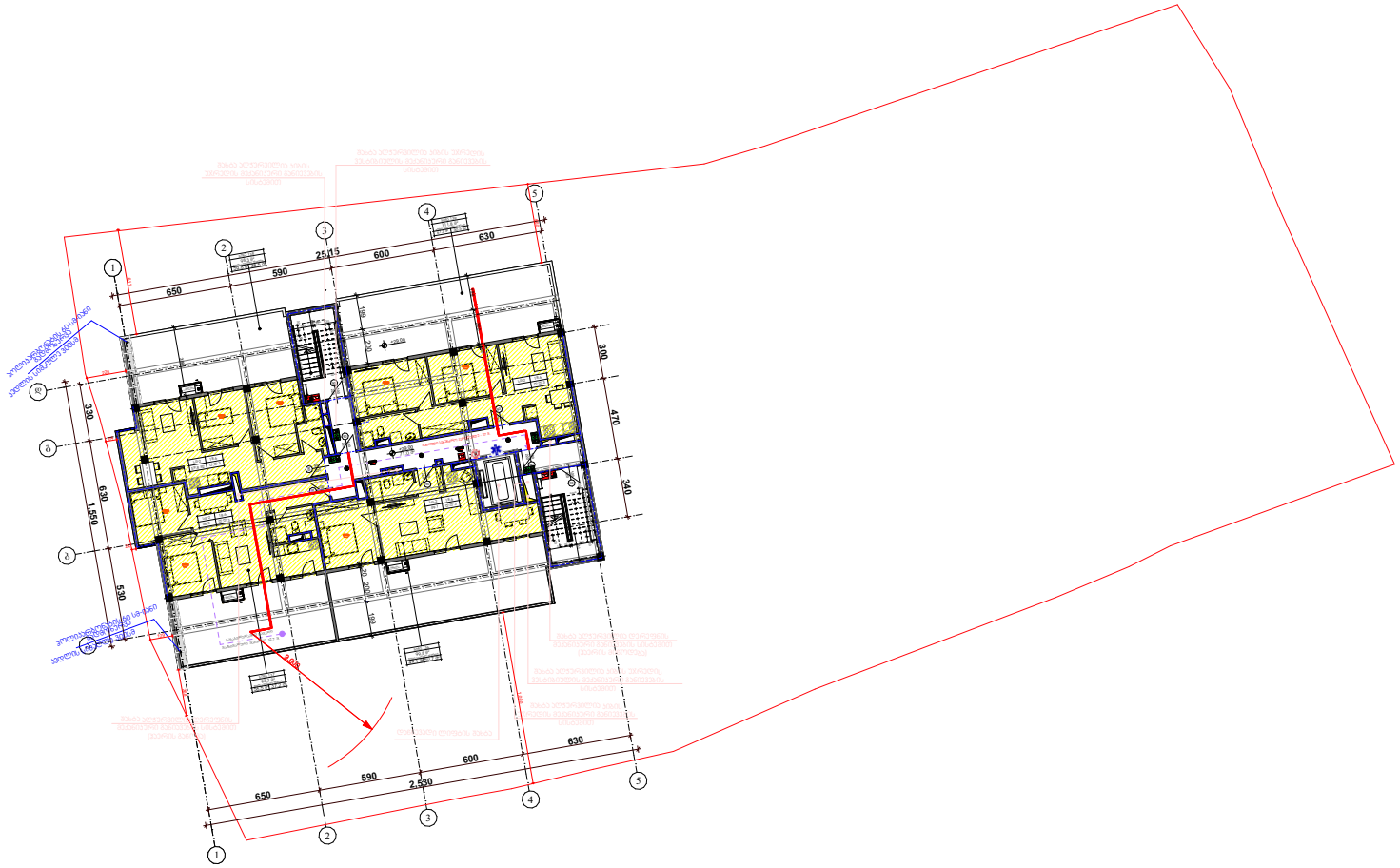

შენიშვნა

ტექნ.ეკონომიკური მაჩვენებლები	
საცხოვრებელი ფართი	226.7 მ²
საზაფხულო ფართი	176.9 მ²
ავტოსადგომის ფართი	
დამხმარე ფართი	
სადარბაზოს და ჯიხის უჯრედის ფართი	71 მ²

* არქიტექტურულ გეგმებზე ასევე დატანილია ხანძარსაწინააღმდეგო სისტემა

მისამართი	ალუბალების ქ.№19-ს მიმდებარედ
პროექტის სახელი	
მრავალბინიანი საცხოვრებელი სახლი	

შ.პ.ს. "NID"		
თანამდებობა	გვარი	ხელმოწერა
დირექტორი	ნ.ღოღობერიძე	
მთ. არქიტექტორი	ს. ჯაფიანი	
დაამუშავა	მ.ფოფხაძე	

მასშტაბი	ნახაზის დასახელება	
1:200	11 სართული +29.00 ნიშნულებზე	
სტადია	ფურცლის №	ფურცლები
მ.პ.		

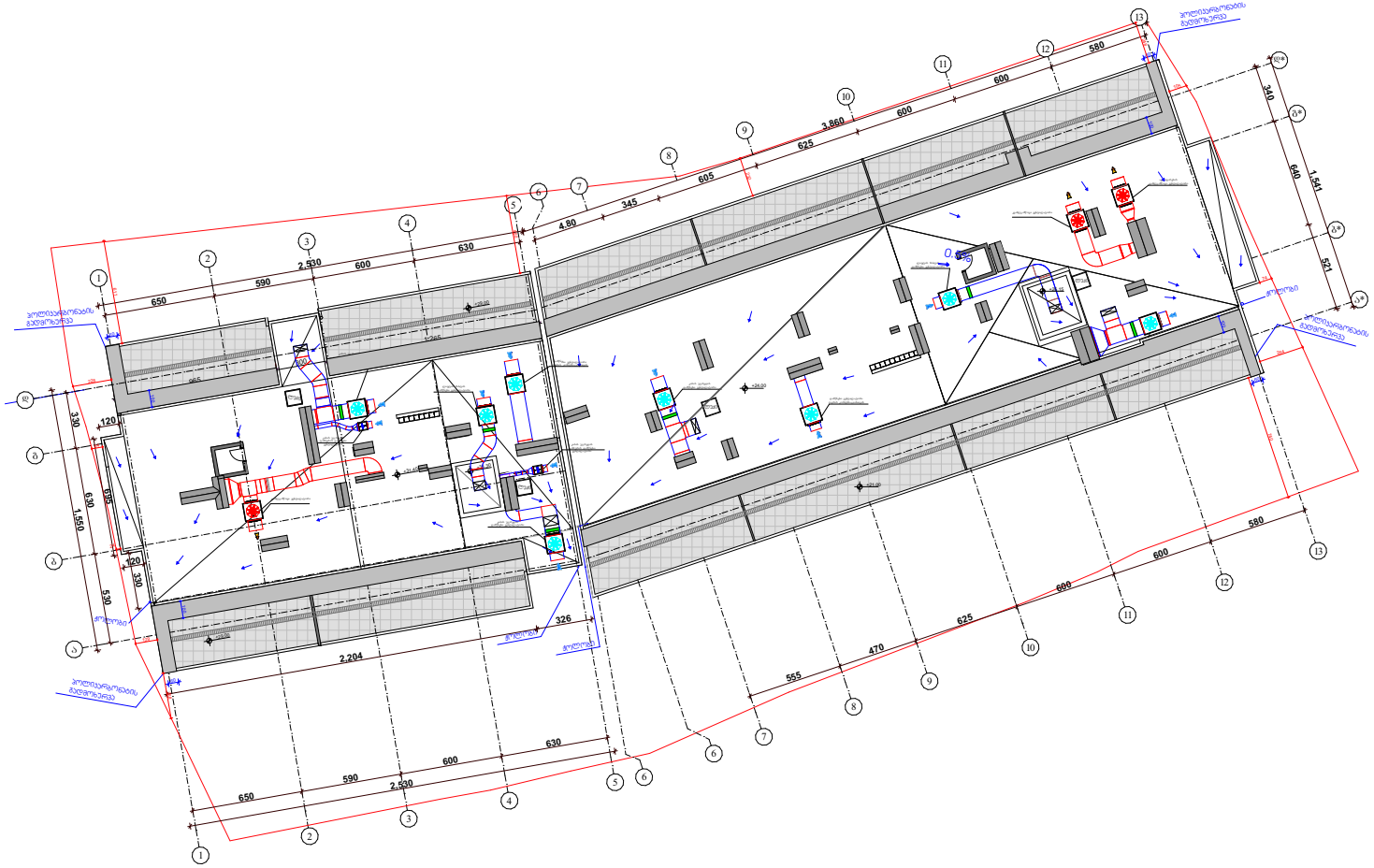

შენიშვნა

* არქიტექტურულ გეგმებზე ასევე დატანილია ხანძარსაწინააღმდეგო სისტემა

მისამართი	ალუბალების ქ.№19-ს მიმდებარედ
პროექტის სახელი	
მრავალბინიანი საცხოვრებელი სახლი	

შ.პ.ს. "NID"		
თანამდებობა	გვარი	ხელმოწერა
დირექტორი	ნ.ღოღობერიძე	
მთ. არქიტექტორი	ს. ავალიანი	
დაამუშავა	მ.ფოფხაძე	

მასშტაბი	ნახაზის დასახელება	
1:200	გეგმა +24.00/+31.40	
სტადია	ფურცლის №	ფურცლები
მ.პ.		