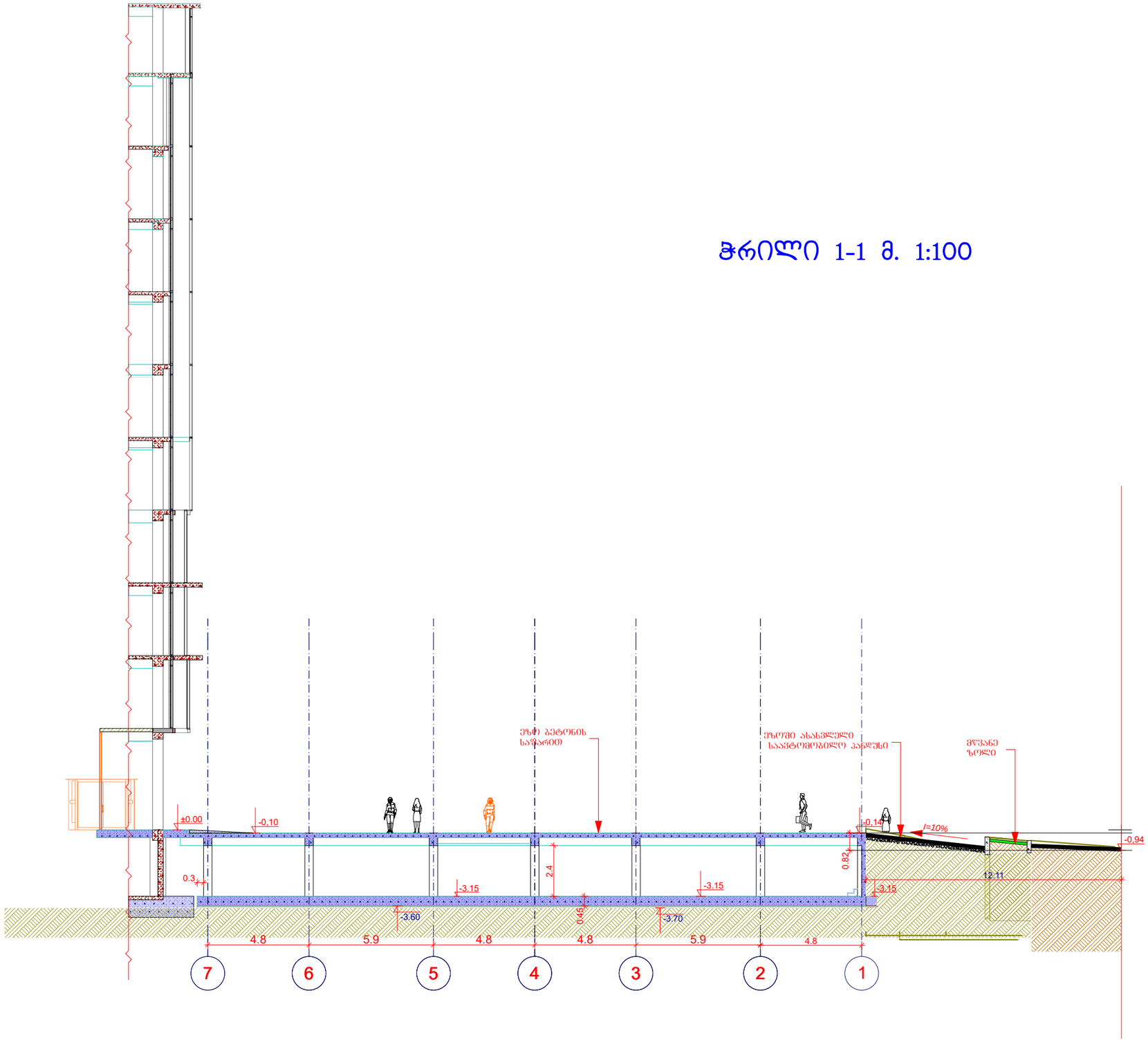

ჭრილი 1-1 მ. 1:100

ჭრილი 1-1

მასშტაბი	1:200

ექსპლიკაცია

ტექნიკურ-ეკონომიური მაჩვენებლები

მიწის ნაკვეთის ფართობი	-8346 მ²
განაშენიანების ფართობი	-1394,21მ²
მოშენების ფართობი	
ინტესივობის ფართობი	
გამწვანების ფართობი	1251.90 მ²
მოშენების კოეფიციენტი	
ინტესივობის კოეფიციენტი	
გამწვანების კოეფიციენტი	კ2=0,2

შენიშვნა:
მიწისქვეშა ავტოსადგომის შენობის პირობით ნიშნულს -3,15 (სარდაფის სართულის იატაკის დონეს) შეესაბამება აბსოლითური ნიშნული 431,00მ

დამკვეთი

შპს „სასწავლო ეროვნული უნივერსიტეტი სეუ"

მენაშენე

შპს „სასწავლო ეროვნული უნივერსიტეტი სეუ"

საპროექტო ობიექტის მისამართი

ქ. თბილისი, წინანდლის ქუჩა №9
საკადასტრო კოდი: 01.17.13.001.406

საპროექტო ობიექტის დასახელება

მიწისქვეშა ავტოსადგომი

შემსრულებელი

შპს „საქართველოს ეროვნული უნივერსიტეტი სეუ"
თბილისი, წინანდლის ქუჩა №9
ტელ: (+995) 57 415792
e-mail: giaseu001@yahoo.com
W W W. SEU.EDU.GE

დირექტორი		გ. კავთელიშვილი
მთ.არქიტექ		მ. გვენეტაძე
დაამუშავა		მ. გვენეტაძე
კონსტრუქტ.		დ. ჭილაძე

სტადია	ფურ-ბი	ფურცელი
არქიტექტურული ნაწილი		

ჭრილი 2-2

ჭრილი 2-2 მ. 1:100

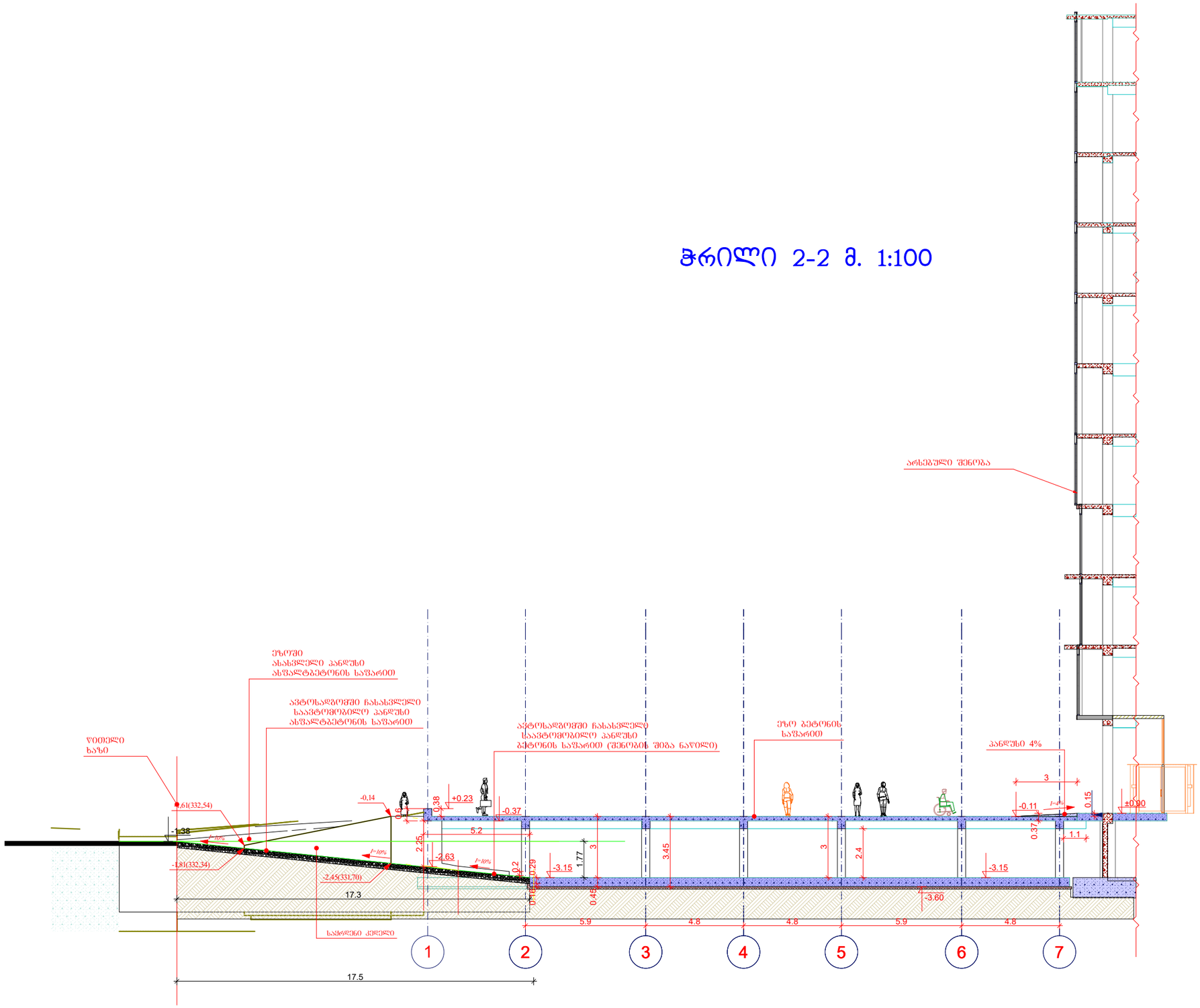

მასშტაბი	1:200

ექსპლიკაცია

ტექნიკურ-ეკონომიური მაჩვენებლები

მიწის ნაკვეთის ფართობი	-8346 მ²
განაშენიანების ფართობი	-1394,21მ²
მოშენების ფართობი	
ინტესივობის ფართობი	
გამწვანების ფართობი	1251.90 მ²
მოშენების კოეფიციენტი	
ინტესივობის კოეფიციენტი	
გამწვანების კოეფიციენტი	კ2=0,2

შენიშვნა:
მიწისქვეშა ავტოსადგომის შენობის პირობით ნიშნულს -3,15 (სარდაფის სართულის იატაკის დონეს) შეესაბამება აბსოლითური ნიშნული 431,00მ

დამკვეთი

შპს „სასწავლო ეროვნული უნივერსიტეტი სეუ"

მენაშენე

შპს „სასწავლო ეროვნული უნივერსიტეტი სეუ"

საპროექტო ობიექტის მისამართი

ქ. თბილისი, წინანდლის ქუჩა №9
საკადასტრო კოდი: 01.17.13.001.406

საპროექტო ობიექტის დასახელება

მიწისქვეშა ავტოსადგომი

შემსრულებელი

შპს „საქართველოს ეროვნული უნივერსიტეტი სეუ"
თბილისი, წინანდლის ქუჩა №9
ტელ: (+995) 57 415792
e-mail: giaseu001@yahoo.com
WWW.SEU.EDU.GE

დირექტორი		გ. კავთელიშვილი
მთ.არქიტექ		მ. გვენეტაძე
დაამუშავა		მ. გვენეტაძე
კონსტრუქტ		დ. ჭილაძე

სტადია	ფურ-ბი	ფურცელი
არქიტექტურული ნაწილი		

ჭრილი 3-3

ჭრილი 3-3 მ. 1:100

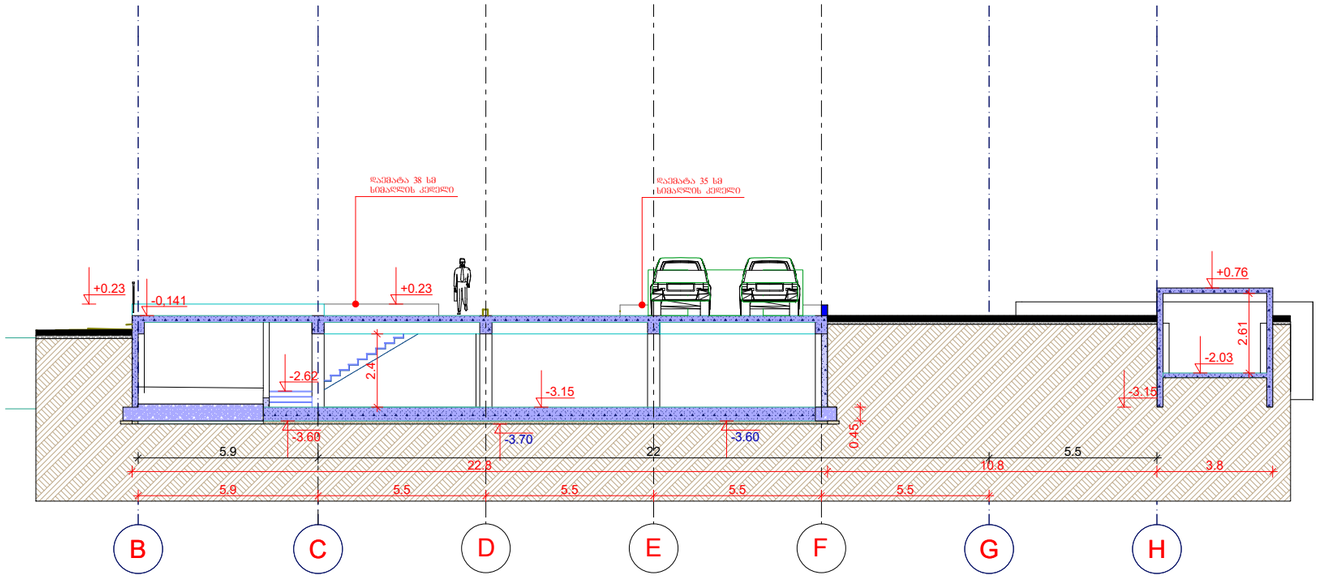

ჭრილი 9-9 მ. 1:100

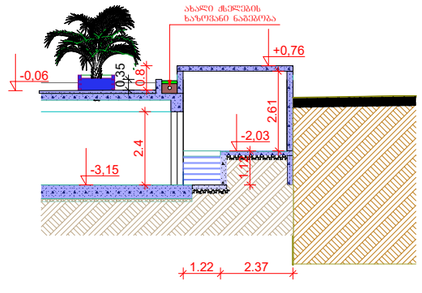

ტექნიკურ-ეკონომიური მაჩვენებლები

მიწის ნაკვეთის ფართობი	-8346 მ²
განაშენიანების ფართობი	-1394,21მ²
მოშენების ფართობი	
ინტესივობის ფართობი	
გამწვანების ფართობი	1251.90 მ²
მოშენების კოეფიციენტი	
ინტესივობის კოეფიციენტი	
გამწვანების კოეფიციენტი	კ2=0,2

შენიშვნა:
მიწისქვეშა ავტოსადგომის შენობის პირობით ნიშნულს -3,15 (სარდაფის სართულის იატაკის დონეს) შეესაბამება აბსოლიტური ნიშნული 431,00მ

დამკვეთი

შპს „სასწავლო ეროვნული უნივერსიტეტი სეუ"

მენაშენე

შპს „სასწავლო ეროვნული უნივერსიტეტი სეუ"

საპროექტო ობიექტის მისამართი

ქ. თბილისი, წინანდლის ქუჩა №9
საკადასტრო კოდი: 01.17.13.001.406

საპროექტო ობიექტის დასახელება

მიწისქვეშა ავტოსადგომი

შემსრულებელი

შპს „საქართველოს ეროვნული უნივერსიტეტი სეუ"
თბილისი, წინანდლის ქუჩა №9
ტელ: (+995) 57 415792
e-mail: giaseu001@yahoo.com
W W W. SEU.EDU.GE

დირექტორი		გ. კავთელიშვილი
მთ.არქიტექ		მ. გვენეტაძე
დაამუშავა		მ. გვენეტაძე
კონსტრუქტ.		დ. ჭილაძე

სტადია	ფურ-ბი	ფურცელი
არქიტექტურული ნაწილი		

ჭრილი 4-4

ჭრილი 4-4 მ. 1:100

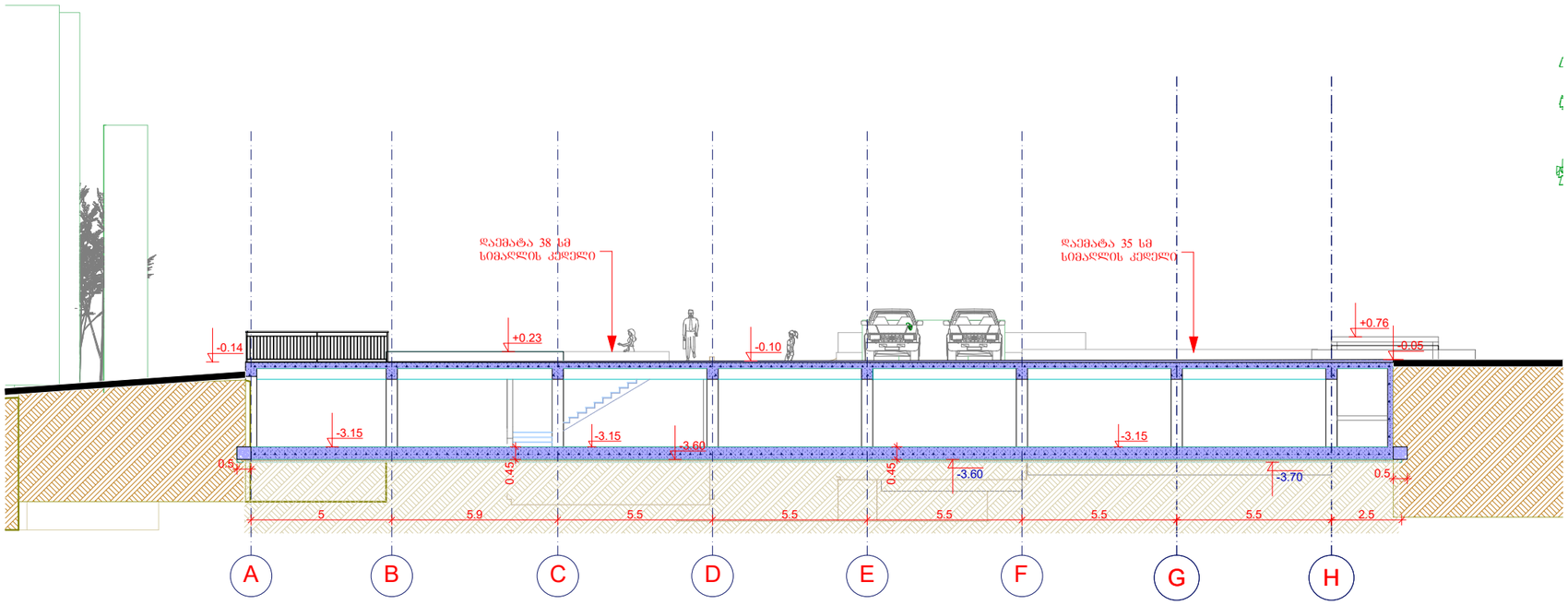

მასშტაბი	1:200

ექსპლიკაცია

ტექნიკურ-ეკონომიური მაჩვენებლები

მიწის ნაკვეთის ფართობი	-8346 მ²
განაშენიანების ფართობი	-1394,21მ²
მოშენების ფართობი	
ინტესივობის ფართობი	
გამწვანების ფართობი	1251.90 მ²
მოშენების კოეფიციენტი	
ინტესივობის კოეფიციენტი	
გამწვანების კოეფიციენტი	კ2=0,2

შენიშვნა:
მიწისქვეშა ავტოსადგომის შენობის პირობით ნიშნულს -3,15 (სარდაფის სართულის იატაკის დონეს) შეესაბამება აბსოლითური ნიშნული 431,00მ

დამკვეთი

შპს „სასწავლო ეროვნული უნივერსიტეტი სეუ"

მენაშენე

შპს „სასწავლო ეროვნული უნივერსიტეტი სეუ"

საპროექტო ობიექტის მისამართი

ქ. თბილისი, წინანდლის ქუჩა №9
საკადასტრო კოდი: 01.17.13.001.406

საპროექტო ობიექტის დასახელება

მიწისქვეშა ავტოსადგომი

შემსრულებელი

SEU საქართველოს ეროვნული უნივერსიტეტი

შპს „საქართველოს ეროვნული უნივერსიტეტი სეუ"

თბილისი, წინანდლის ქუჩა №9
ტელ: (+995) 57 415792
e-mail: giaseu001@yahoo.com
W W W. SEU.EDU.GE

დირექტორი		გ. კავთელიშვილი
მთ.არქიტექ		მ. გვენეტაძე
დაამუშავა		მ. გვენეტაძე
კონსტრუქტ		დ. ჭილაძე

სტადია	ფურ-ბი	ფურცელი
არქიტექტურული ნაწილი		

ჭრილი 5-5

ჭრილი 5-5 მ. 1:100

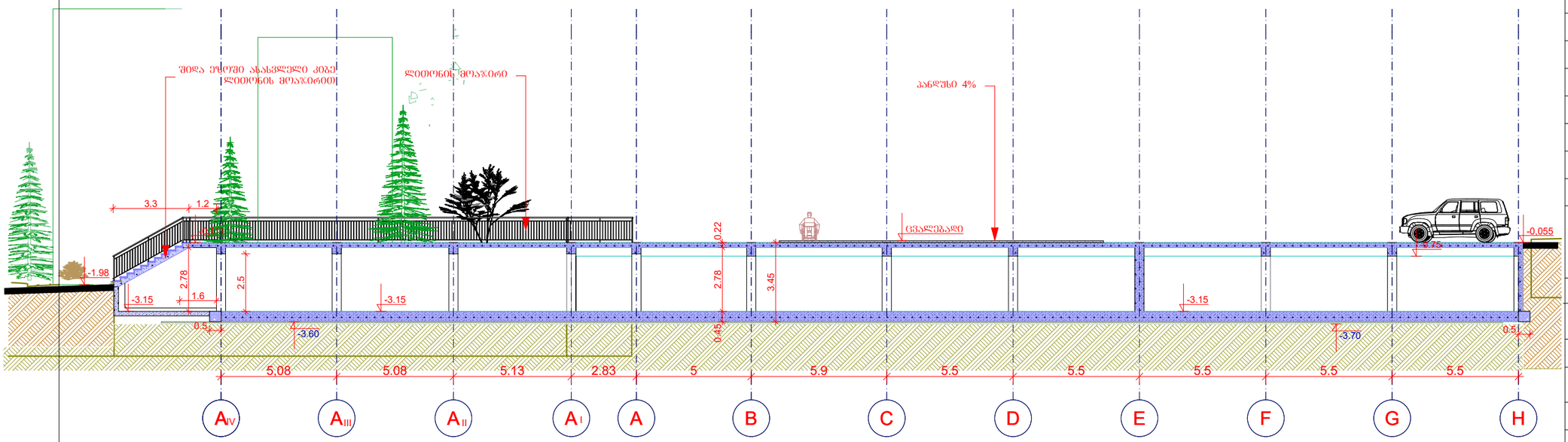

მასშტაბი	1:200

ექსპლიკაცია

ტექნიკურ-ეკონომიური მაჩვენებლები

მიწის ნაკვეთის ფართობი	-8346 მ²
განაშენიანების ფართობი	-1394,21მ²
მოშენების ფართობი	-
ინტესივობის ფართობი	-
მოშენების კოეფიციენტი	-
ინტესივობის კოეფიციენტი	-
გამწვანების კოეფიციენტი	კ2=0,2

შენიშვნა:

დამკვეთი

შპს „სასწავლო ეროვნული უნივერსიტეტი სეუ"

მენაშენე

შპს „სასწავლო ეროვნული უნივერსიტეტი სეუ"

საპროექტო ობიექტის მისამართი

ქ. ობილისი, წინანდლის ქუჩა №9
საკადასტრო კოდი: 01.17.13.001.406

საპროექტო ობიექტის დასახელება

მიწისქვეშა ავტოსადგომი

შემსრულებელი

შპს „საქართველოს ეროვნული უნივერსიტეტი სეუ"
ობილისი, წინანდლის ქუჩა №9
ტელ: (+995) 57 415792
e-mail: giaseu001@yahoo.com
W W W. SEU.EDU.GE

დირექტორი		გ. კავთელიშვილი
მთ.არქიტექ		მ. გვენეტაძე
დაამუშავა		მ. გვენეტაძე
კონსტრუქტ.		დ. ჭილაძე

სტადია	ფურ-ბი	ფურცელი
არქიტექტურული ნაწილი		

ჭრილი 7-7

ჭრილი 7-7 მ. 1:100

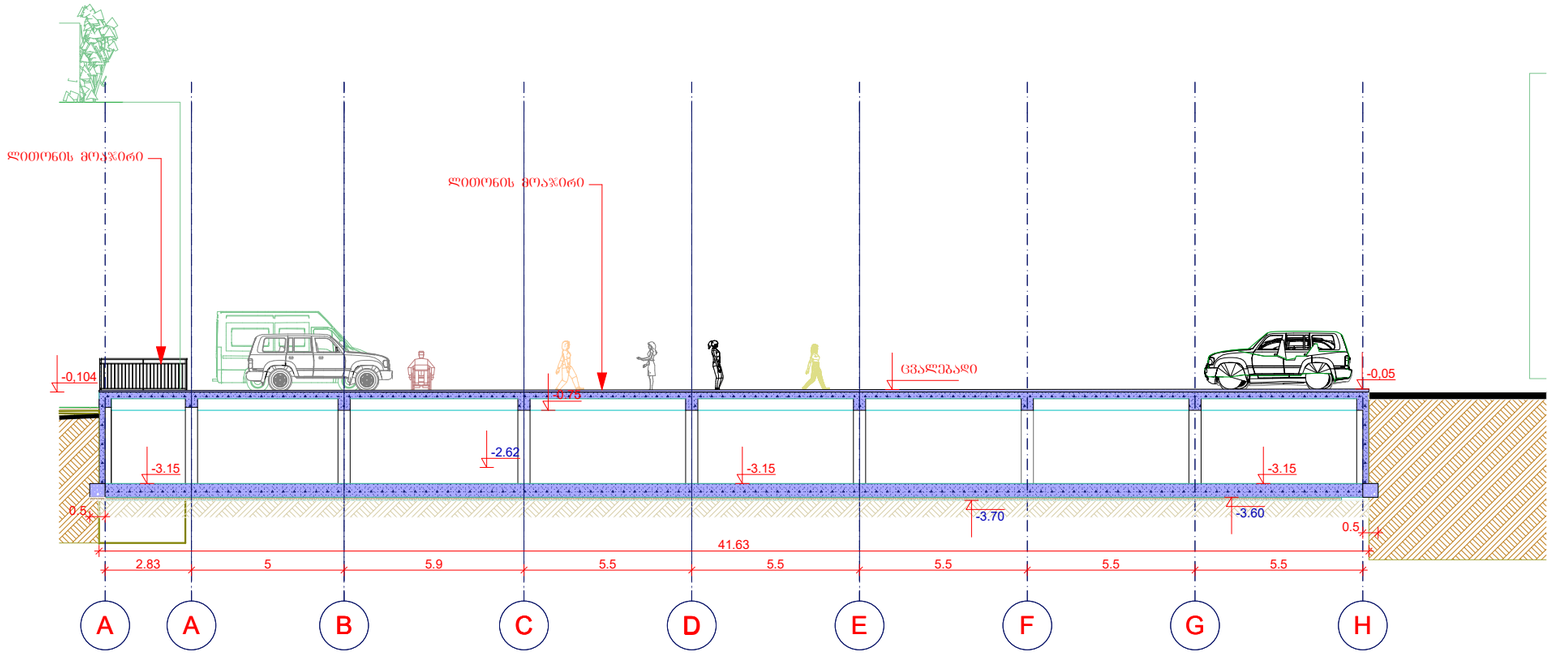

მასშტაბი	1:200

ექსპლიკაცია

ტექნიკურ-ეკონომიური მაჩვენებლები

მიწის ნაკვეთის ფართობი	-8346 მ²
განაშენიანების ფართობი	-1394,21მ²
მოშენების ფართობი	
ინტესივობის ფართობი	
გამწვანების ფართობი	1251.90 მ²
მოშენების კოეფიციენტი	
ინტესივობის კოეფიციენტი	
გამწვანების კოეფიციენტი	კ2=0,2

შენიშვნა:
მიწისქვეშა ავტოსადგომის შენობის პირობით ნიშნულს -3,15 (სარდაფის სართულის იატაკის დონეს) შეესაბამება აბსოლიოური ნიშნული 431,00მ

დამკვეთი

შპს „სასწავლო ეროვნული უნივერსიტეტი სეუ"

მენაშენე

შპს „სასწავლო ეროვნული უნივერსიტეტი სეუ"

საპროექტო ობიექტის მისამართი

ქ. თბილისი, წინანდლის ქუჩა №9
საკადასტრო კოდი: 01.17.13.001.406

საპროექტო ობიექტის დასახელება

მიწისქვეშა ავტოსადგომი

შემსრულებელი

შპს „საქართველოს ეროვნული უნივერსიტეტი სეუ"
თბილისი, წინანდლის ქუჩა №9
ტელ: (+995) 57 415792
e-mail: giaseu001@yahoo.com
WWW.SEU.EDU.GE

დირექტორი		გ. კავთელიშვილი
მთ.არქიტექ		მ. გვენეტაძე
დაამუშავა		მ. გვენეტაძე
კონსტრუქტ.		დ. ჭილაძე

სტადია	ფურ-ბი	ფურცელი
არქიტექტურული ნაწილი		