ლუარსაბ ანდრონიკაშვილის ქუჩაზე დიდი დიღმის საოპერაციო ცენტრის ტერიტორიაზე, საწყობისთვის განკუთვნილი სენდვიჩპანელის კონტეინერის შეძენა/მონტაჟი

ს/კ 01.72.14.065.389



თბილისი 2024 წ.

სარჩევი	
ID	
1	თავფურცელი
2	სარჩევი და განმარტებითი ბარათი
3	არსებული სიტუაციის ამსახველი ფოტომასალა
4	სიტუაციური გეგმა
5	გენგეგმა
6	საპროექტო სენდვიჩპანელის კონტეინერი - საწყობი
7	საპროექტო კონტეინერის ჭრილები
8	საპროექტო კონტეინერის ფასადები
9	3D ვიზუალიზაცია
10	ფოტომონტაჟი

განმარტებითი ბარათი

წინამდებარე პროექტი დამუშავებულია კომპანია „ჯორჯიან უოთერ ენდ ფაუერის“ სტრუქტურული ერთეულის - ტექნიკური ექსპერტიზისა და პროექტირების დეპარტამენტის მიერ.
ტექნიკური დავალება, რომელიც გაცემულია პროექტის დამკვეთის - კომპანია „ჯორჯიან უოთერ ენდ ფაუერის“ ადმინისტრაციული დეპარტამენტის მიერ, ითვალისწინებს ქალაქ თბილისში, ლუარსაბ ანდრონიკაშვილის ქუჩაზე საოპერაციო ცენტრის ტერიტორიაზე საწყობის მოსაწყობად, კონტეინერის მონტაჟს. საპროექტო დოკუმენტაციაში გამოყენებული თითოეული ტექნიკური გადაწყვეტილება მიღებულია საქართველოში მოქმედი სამშენებლო ნორმებისა და წესების შესაბამისად.

საპროექტო კონტეინერი განთავსდება წინასწარ მოწყობილ ღორღის ფენაზე. კონტეინერი არის სენდვიჩპანელის მასალის, ზომებში-2.46x6.0x2.40მ. კარ-ფანჯრის შემავსებლად გამოყენებულია მეტალო-პლასტმასის კარ-ფანჯარა.

gwp

დამკვეთი (N):

ადმინისტრაციული დეპარტამენტი

შემსრულებელი:

ტექნიკური ექსპერტიზისა და პროექტირების დეპარტამენტი

პროექტის დასახელება:
ლუარსაბ ანდრონიკაშვილის ქუჩაზე დიდი დიღმის საოპერაციო ცენტრის ტერიტორიაზე, საწყობისთვის განკუთვნილი სენდვიჩპანელის კონტეინერის შეძენა/მონტაჟი
ს/კ 01.72.14.065.389

პროექტი მოამზადა:

აკაკი მჭედლიძე

პროექტი შეამოწმა:

თარიღი: იანვარი, 2024

სარჩევი და განმარტებითი ბარათი

მასშტაბი	ფურცელი	ფორმატი
1:0.62	2	A3





დამკვეთი (N):

ადმინისტრაციული დეპარტამენტი

შემსრულებელი:

ტექნიკური ექსპერტიზისა და პროექტირების დეპარტამენტი

პროექტის დასახელება:
ლუარსაბ ანდრონიკაშვილის ქუჩაზე დიდი დიღმის საოპერაციო ცენტრის ტერიტორიაზე, საწყობისთვის განკუთვნილი სენდვიჩპანელის კონტეინერის შეძენა/მონტაჟი
ს/კ 01.72.14.065.389

პროექტი მოამზადა:

აკაკი მჭედლიძე

პროექტი შეამოწმა:

თარიღი: იანვარი, 2024

არსებული სიტუაციის ამსახველი ფოტომასალა

მასშტაბი	ფურცელი	ფორმატი
	3	A3

სიტუაციური გეგმა მ. 1:1000



საკადასტრო გეგმა მ. 1:500

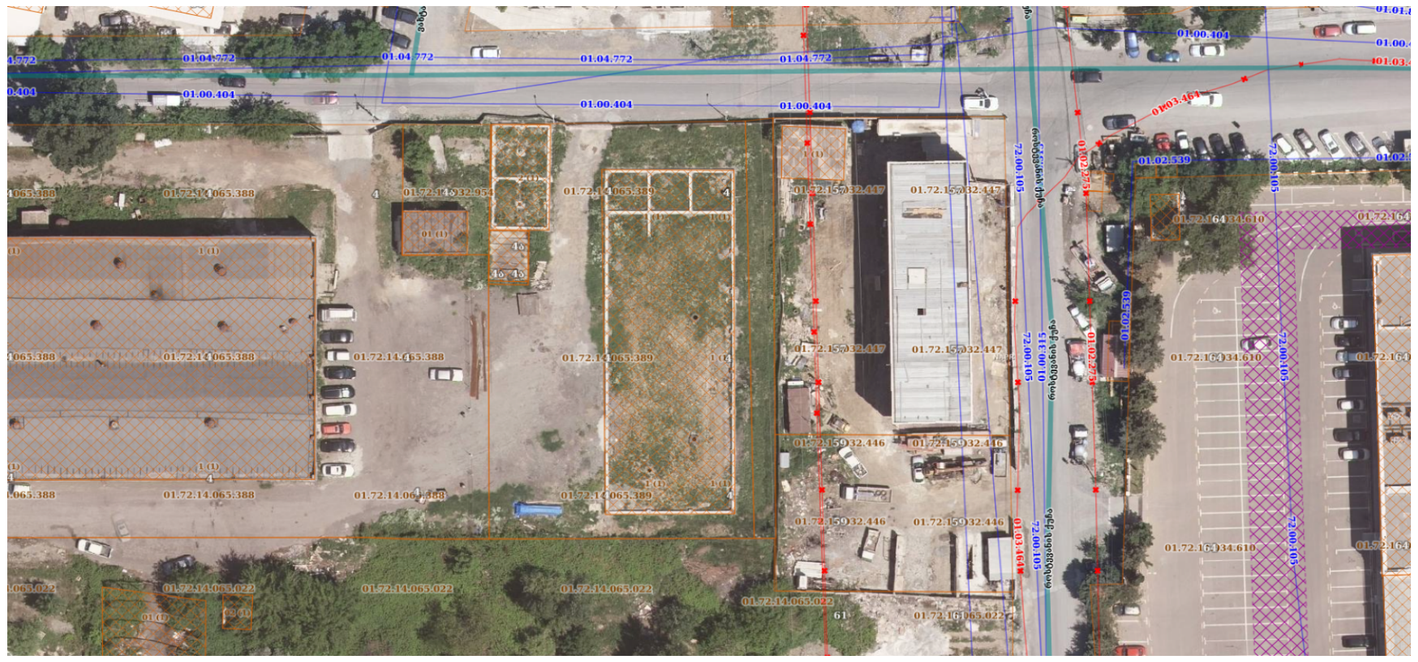

დამკვეთი (N):	ადმინისტრაციული დეპარტამენტი
შემსრულებელი:	ტექნიკური ექსპერტიზისა და პროექტირების დეპარტამენტი
პროექტის დასახელება:	ლუარსაბ ანდრონიკაშვილის ქუჩაზე დიდი დიღმის საოპერაციო ცენტრის ტერიტორიაზე, საწყობისთვის განკუთვნილი სენდვიჩპანელის კონტეინერის შეძენა/მონტაჟი ს/კ 01.72.14.065.389
პროექტის მოამზადა:	აკაკი მჭედლიძე
პროექტი შეამოწმა:	
თარიღი:	იანვარი, 2024
სიტუაციური გეგმა	

მასშტაბი	ფურცელი	ფორმატი
	4	A3

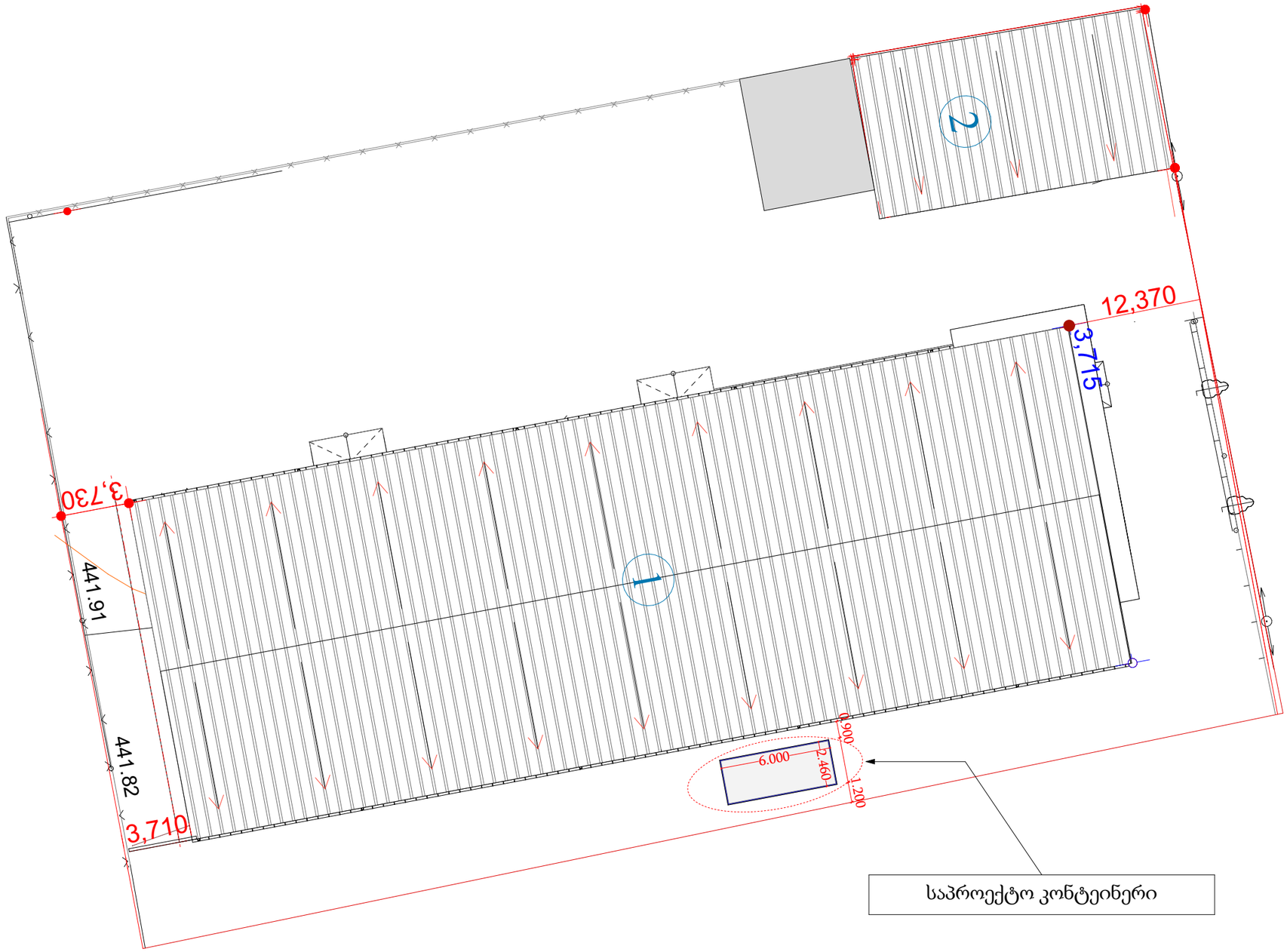

gwp

დამკვეთი (N):

ადმინისტრაციული დეპარტამენტი

შემსრულებელი:

ტექნიკური ექსპერტიზისა და პროექტირების დეპარტამენტი

პროექტის დასახელება:
ლუარსაბ ანდრონიკაშვილის ქუჩაზე დიდი დიღმის საოპერაციო ცენტრის ტერიტორიაზე, საწყობისთვის განკუთვნილი სენდვიჩპანელის კონტეინერის შემენა/მონტაჟი
ს/კ 01.72.14.065.389

პროექტი მოამზადა:

აკაკი მჭედლიძე

პროექტი შეამოწმა:

თარიღი: იანვარი, 2024

გენგეგმა

მასშტაბი	ფურცელი	ფორმატი
1:250	5	A3

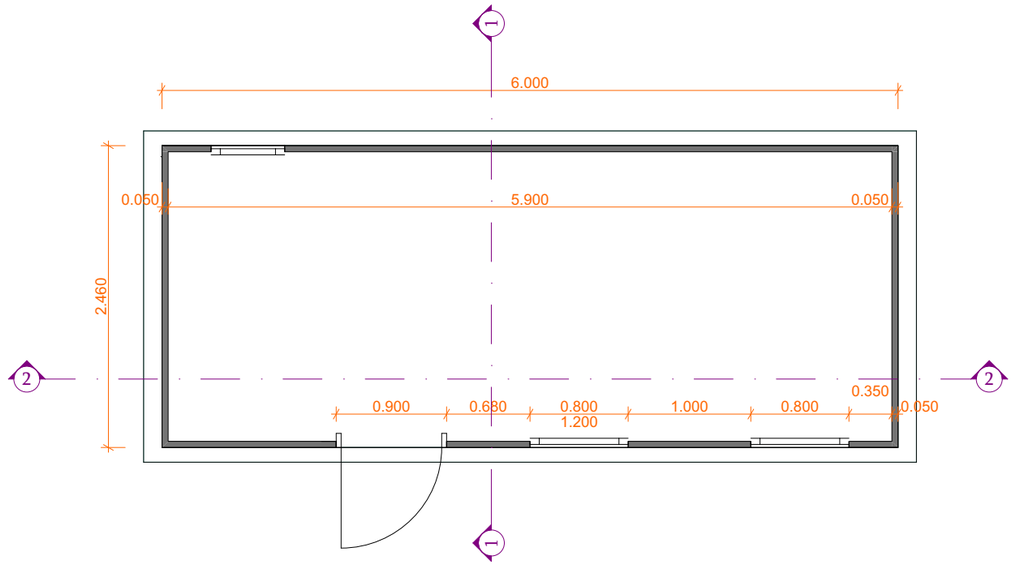

დამკვეთი (N):

ადმინისტრაციული დეპარტამენტი

შემსრულებელი:

ტექნიკური ექსპერტიზისა და პროექტირების დეპარტამენტი

პროექტის დასახელება:
ლუარსაბ ანდრონიკაშვილის ქუჩაზე დიდი დიღმის საოპერაციო ცენტრის ტერიტორიაზე, საწყობისთვის განკუთვნილი სენდვიჩპანელის კონტეინერის შეძენა/მონტაჟი
ს/კ 01.72.14.065.389

პროექტი მოამზადა:

აკაკი მჭედლიძე

პროექტი შეამოწმა:

თარიღი: იანვარი, 2024

საპროექტო სენდვიჩპანელის კონტეინერი - საწყობი

მასშტაბი	ფურცელი	ფორმატი
1:100, 1:50	6	A3

საპროექტო კონტეინერის ჭრილები

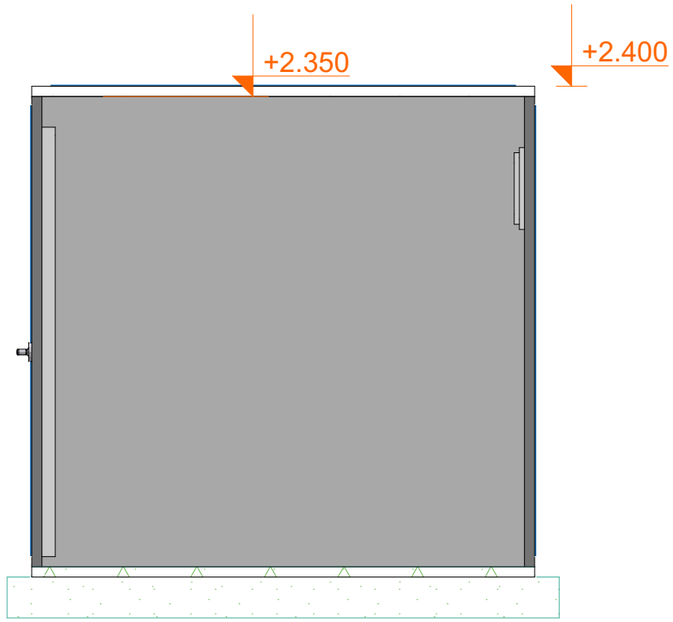

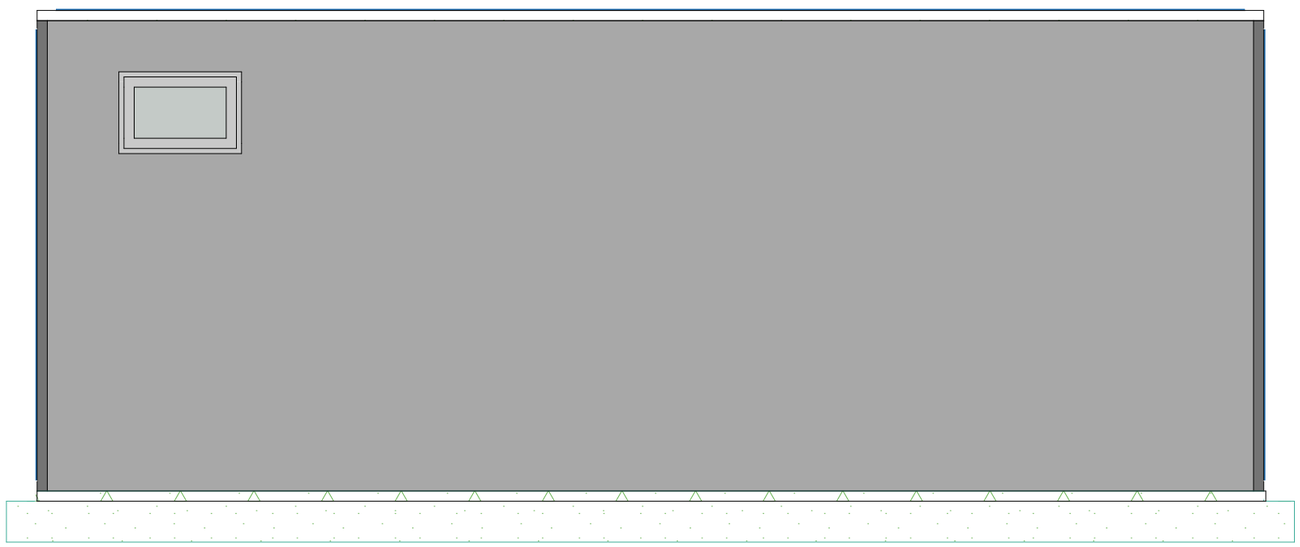

დამკვეთი (N):

ადმინისტრაციული დეპარტამენტი

შემსრულებელი:

ტექნიკური ექსპერტიზისა და პროექტირების დეპარტამენტი

პროექტის დასახელება:
ლუარსაბ ანდრონიკაშვილის ქუჩაზე დიდი დიღმის საოპერაციო ცენტრის ტერიტორიაზე, საწყობისთვის განკუთვნილი სენდვიჩპანელის კონტეინერის შემენა/მონტაჟი
ს/კ 01.72.14.065.389

პროექტი მოამზადა:

აკაკი მჭედლიძე

პროექტი შეამოწმა:

თარიღი: იანვარი, 2024

საპროექტო კონტეინერის ჭრილები

მასშტაბი	ფურცელი	ფორმატი
1:30	7	A3

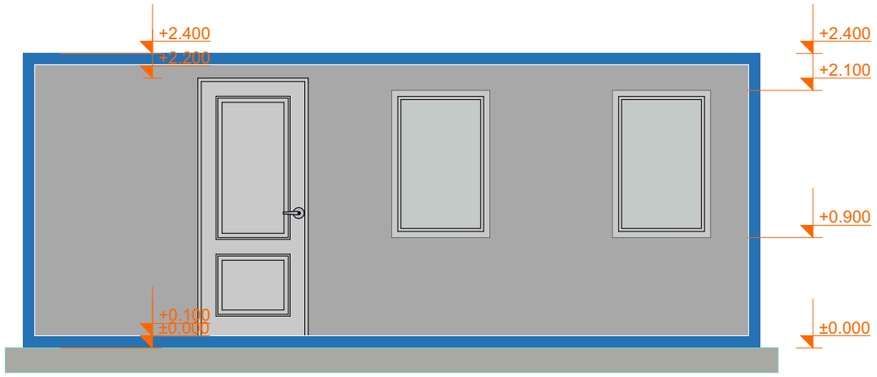

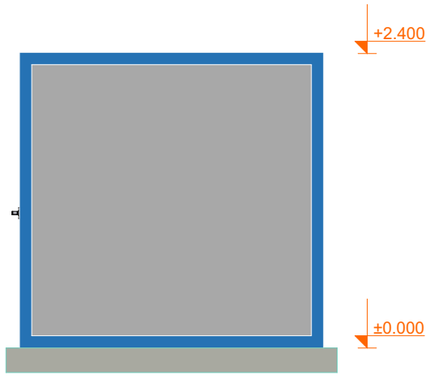



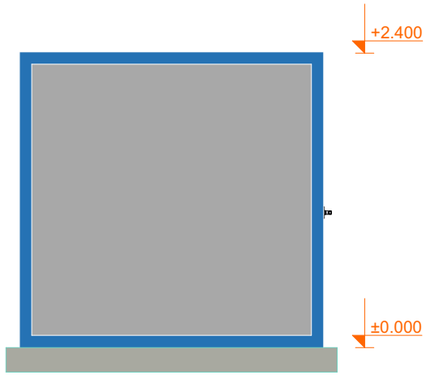

დამკვეთი (N):

ადმინისტრაციული დეპარტამენტი

შემსრულებელი:

ტექნიკური ექსპერტიზისა და პროექტირების დეპარტამენტი

პროექტის დასახელება:
ლუარსაბ ანდრონიკაშვილის ქუჩაზე დიდი დიღმის საოპერაციო ცენტრის ტერიტორიაზე, საწყობისთვის განკუთვნილი სენდვიჩპანელის კონტეინერის შეძენა/მონტაჟი
ს/კ 01.72.14.065.389

პროექტი მოამზადა:

აკაკი მჭედლიძე

პროექტი შეამოწმა:

თარიღი: იანვარი, 2024

საპროექტო კონტეინერის ფასადები

მასშტაბი	ფურცელი	ფორმატი
1:50	8	A3





დამკვეთი (N):

ადმინისტრაციული დეპარტამენტი

შემსრულებელი:

ტექნიკური ექსპერტიზისა და პროექტირების დეპარტამენტი

პროექტის დასახელება:
ლუარსაბ ანდრონიკაშვილის ქუჩაზე დიდი დიღმის საოპერაციო ცენტრის ტერიტორიაზე, საწყობისთვის განკუთვნილი სენდვიჩპანელის კონტეინერის შეძენა/მონტაჟი
ს/კ 01.72.14.065.389

პროექტი მოამზადა:

აკაკი მჭედლიძე

პროექტი შეამოწმა:

თარიღი: იანვარი, 2024

3D ვიზუალიზაცია

მასშტაბი	ფურცელი	ფორმატი
	9	A3

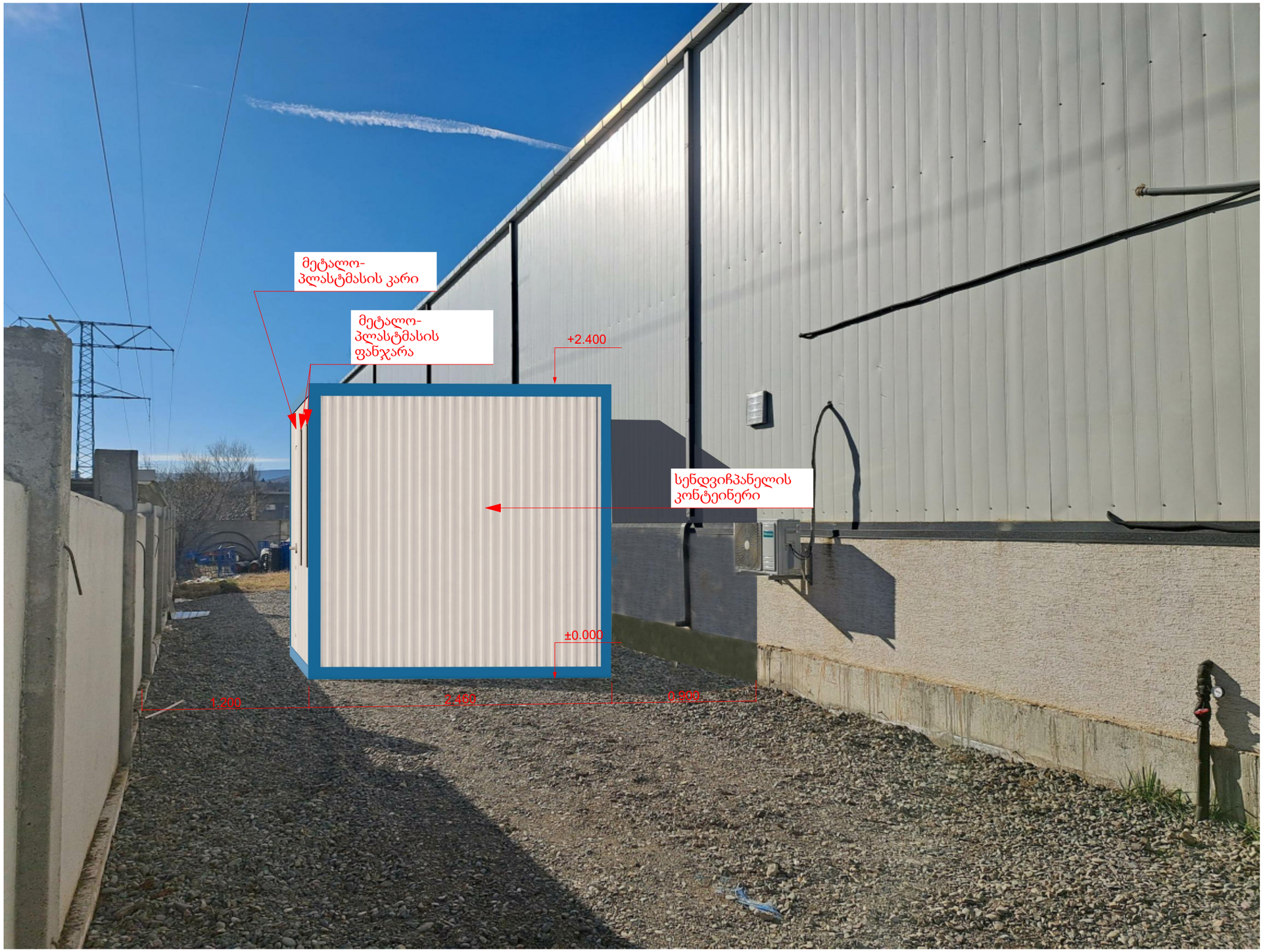

დამკვეთი (N):

ადმინისტრაციული დეპარტამენტი

შემსრულებელი:

ტექნიკური ექსპერტიზისა და პროექტირების დეპარტამენტი

პროექტის დასახელება:
ლუარსაბ ანდრონიკაშვილის ქუჩაზე დიდი დიღმის საოპერაციო ცენტრის ტერიტორიაზე, საწყობისთვის განკუთვნილი სენდვიჩპანელის კონტეინერის შემენა/მონტაჟი
ს/კ 01.72.14.065.389

პროექტი მოამზადა:

აკაკი მჭედლიძე

პროექტი შეამოწმა:

თარიღი: იანვარი, 2024

ფოტომონტაჟი

მასშტაბი	ფურცელი	ფორმატი
1:650	10	A3