S.p.s "kirkitaZe da kompania" (s/n416294067)

L.T.D "KIRKITADZE & COMPANY"

pekinis q. #27 t: 2 37 23 00 mob: 5 99 56 22 76, faqsi: 2 37 23 00

Pekini str. N 27 tel: 2 37 23 00 mob: 5 99 56 22 76, fax: 2 37 23 00

qalaqi Tbilisi, vaJa-fSavelas gamziri, #70, petre qavTaraZis quCa, #1 (s/k: 01.14.03.038.067; 01.14.03.038.066, 01.14.03.038.038 da 01.14.03.038.051)
Sps ,,ai ji develofmenT jorjia" (I/D: 404851503) sakuTrebaSi arsebuli 19553, 16051, 268 da 35 kv.m. arasasoflo-sameurneo
daniSnulebis miwis nakveTis da misi mimdebare teritoriis topografiuli

gegma

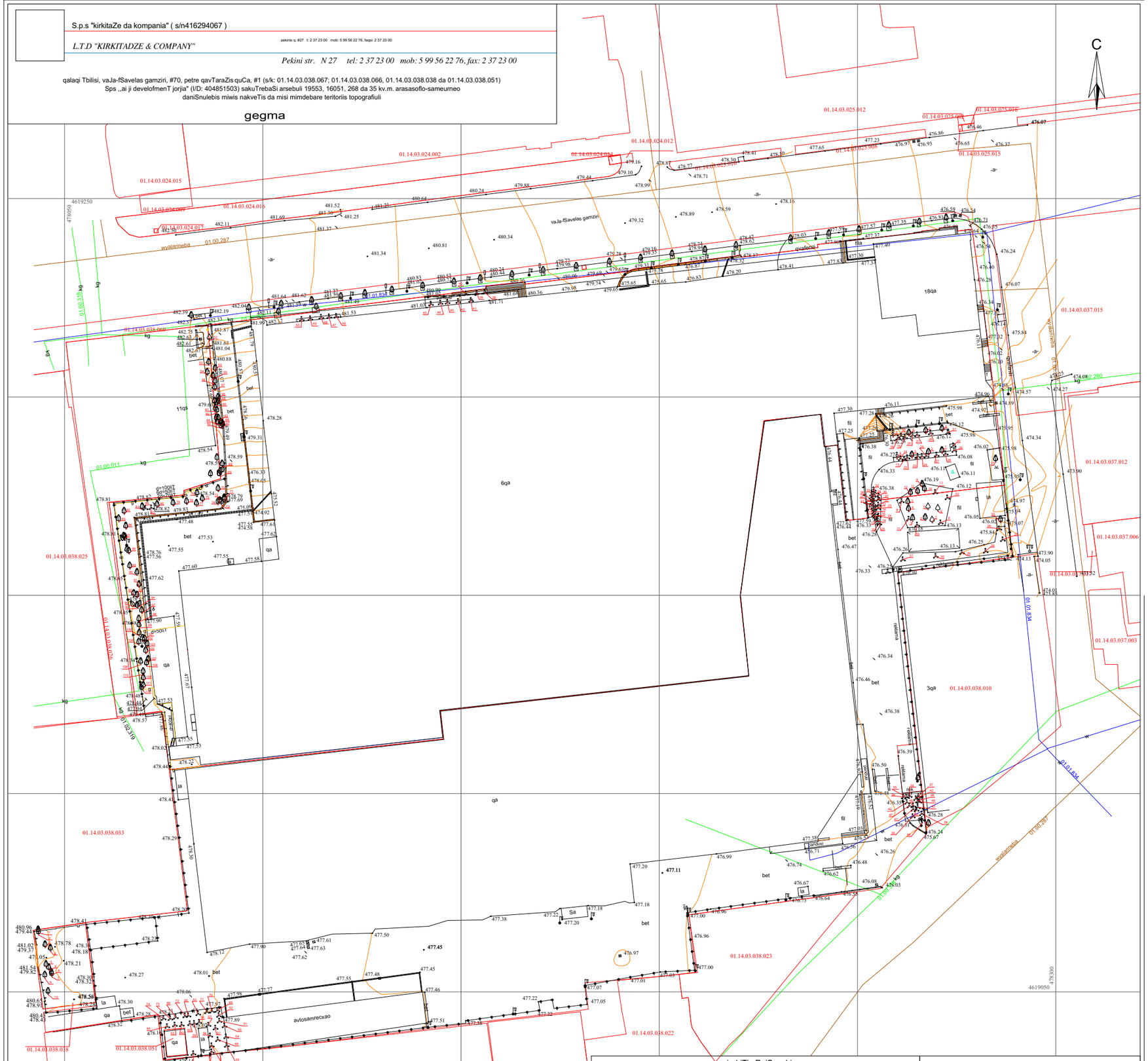

pirobiTi aRniSvnebi

WGS 1984 -is koordinatTa sistemis UTM proeqcia

01.17.14.001.239	sakadastro sazRvari sakadastro kodi	la	liTonis arasacxovrebeli Senoba		mTavari izohifsi
01.00.038 / 01.00.287 / 01.00.086	xazovani nageboba sakadastro kodi	fila	ezos mopirkeTeba filiT		damxmare izohifsi
qa	qvis sacxovrebeli Senoba	bet	betonis safari	425.36	simaRlis niSnuli
qa	qvis arasacxovrebeli Senoba	qvafenili	gza safariT(qvafenili)		sameTvalyureo Wa gazi
	farduli		qvis kedeli 1 metraze meti		gare ganaTeba
Sa	SuSis arasacxovrebeli Senoba		qvis kedeli 1 metraze nakleb		wlevvovani xe
	gza safariT (asfaltiT)		sayrdeni kedeli		foTovani xe
			liTonis Robe		buCqovani mcenare

SeniSvna: 1) gegmaze datanilia sajaro reestrSi registrirebuli nakveTis sazRvrebi
2) vinaidan gegmaze datanilia mxolod registrirebuli miwisqveSa komunikaciebi maTi mdebareobebis dazusteba moxdes yvela komunikaciis warmomadgenlebTan

S.p.s. "kirkitaZe da kompania" (s/n416294067)

pekinis q. #27/10 t: 2 37 23 00 mob: 5 99 56 22 76, faqsi: 2 37 23 00

L.T.D "KIRKITADZE & COMPANY"

Pekini str. N 27/10 tel: 2 37 23 00 mob: 5 99 56 22 76, fax: 2 37 23 00

www. kirkitadze.ge *kirkitadze@mail.ru*

direqtori:		r. kirkitaZe
azoma:		g. xarabaZe m. isaevi
daxaza:		e. kvekvecia
damkveTi		Sps ,,ai ji develofmenT jorjia"
masStabi: 1:500		11.08.2023w.

ფორმატი	ფურცლების რაოდენობა	ხელმოწერა	სახელი, გვარი
პროექტის ხელმძღვანელი			
მთავარი არქიტექტორი			
მთავარი ინჟინერი			
არქიტექტორი			
კონსტრუქციული ნაწილი			
ელექტრული ნაწილი			
სანტექნიკური ნაწილი			
ავტომატური სისტემები			
ტექნიკური ზედამხედველობა			

პროექტის ეტაპი		ფურცლის ნომერი	ფურცლების რაოდენობა		

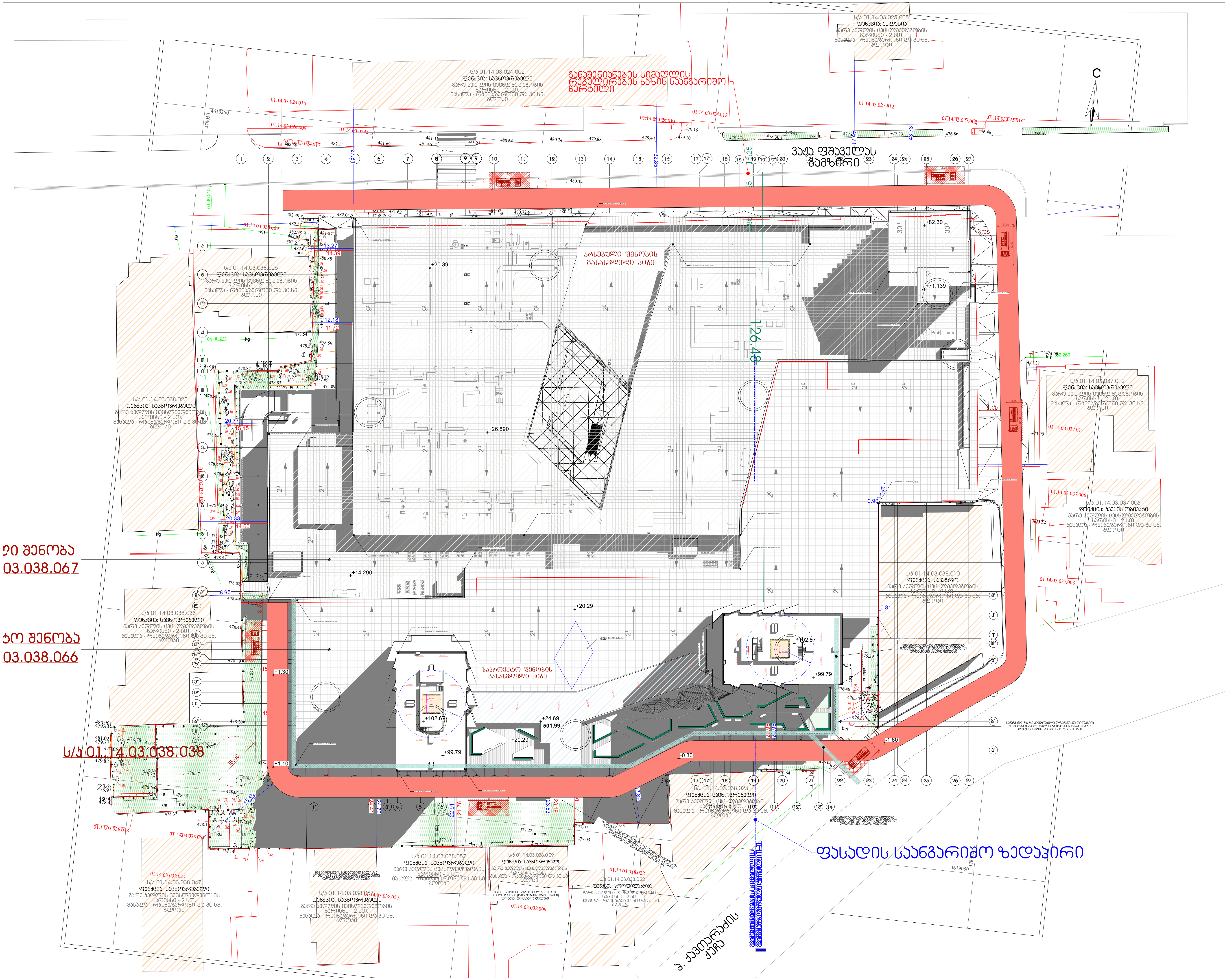

პროექტის დასახელება:

სითი მოლი - საბურთალო

ექსპლიკაცია

შენიშვნები:

ყველა შეუსაბამობა სამუშაოების დაწყებამდე აუცილებლად უნდა ეცნოს არქიტექტორს.

გენ. გეგმა (საგანგებო)

მასშტაბი 1:1000

საავტორო ჯგუფი:

არქ. გ. ჯყონია

არქ. გ.სამხარაძე

არქ. დ.დანელია

არქ. ბ. ბალიაშვილი

არქ. დ. ლორთქიფანიძე

არქ. ა. ჩიქოვანი

თარიღი	1/31/2024	ფურცელი
გვ.რაოდ.	გვერდი	A3
	1	

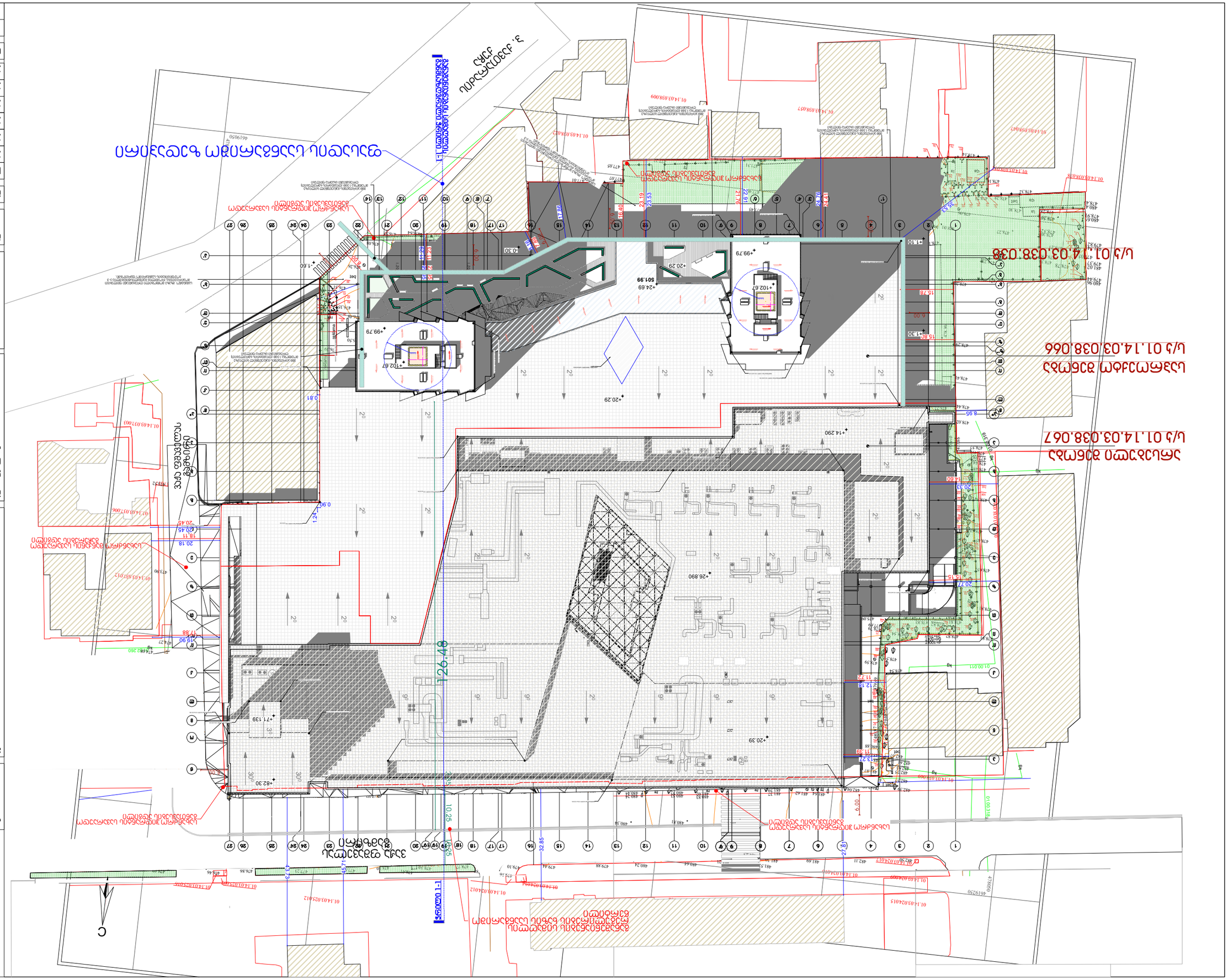
ს/ე 01.14.03.038.038
ს/ე 01.14.03.038.066
ს/ე 01.14.03.038.067
ნაგებობის ფასადის ზედა ნიშნული
ნაგებობის ფასადის ქვედა ნიშნული
ნაგებობის ფასადის ზედა ნიშნული
ნაგებობის ფასადის ქვედა ნიშნული
სანიაღვრე კანალიზაციის ჭა
სანიაღვრე კანალიზაციის ჭა
სანიაღვრე კანალიზაციის ჭა