ქალაქ თბილისის მუნიციპალიტეტის მერია
შპს თბილსერვის ჯგუფი
TBILISI MUNICIPALITY CITY HALL
TBILSERVICE GROUP LTD

წერილის ნომერი: **62-01222793325**
თარიღი: **06/10/2022**

ადრესატი: შპს იქსმშენ დეველოპმენტ
საიდენტიფიკაციო ნომერი: 405243482
მისამართი: თბილისი, შარტავას N 29

შ.პ.ს "თბილსერვის ჯგუფში" შემოსული თქვენი განცხადების პასუხად გაცნობებთ, რომ ქ. თბილისში რიცხულ მიწის ნაკვეთზე, რომლის საკადასტრო კოდია: (01.13.05.004.139) გარე განათების ხაზობრივი ნაგებობა (01.00.097) არ ფიქსირდება (გარე განათების ხაზობრივი ნაგებობა განთავსებულია ნაკვეთის საზღვრებს გარეთ). აქედან გამომდინარე შ.პ.ს. "თბილსერვის ჯგუფი"-ს გარე განათების სამსახური წინააღმდეგი არ არის აწარმოოთ პროექტით დაგეგმილი სამშენებლო სამუშაოები. შეთანხმებული გენ გეგმა იხ.დანართის სახით.

დანართი 1 ფურცელი.

ილია ჭუჭულაშვილი

შპს "თბილსერვის ჯგუფი"-დირექტორი (მოვალეობის შემსრულებელი)

გამოყენებულია კვალიფიციური ელექტრონული ხელმოწერა/ ელექტრონული შტამპი

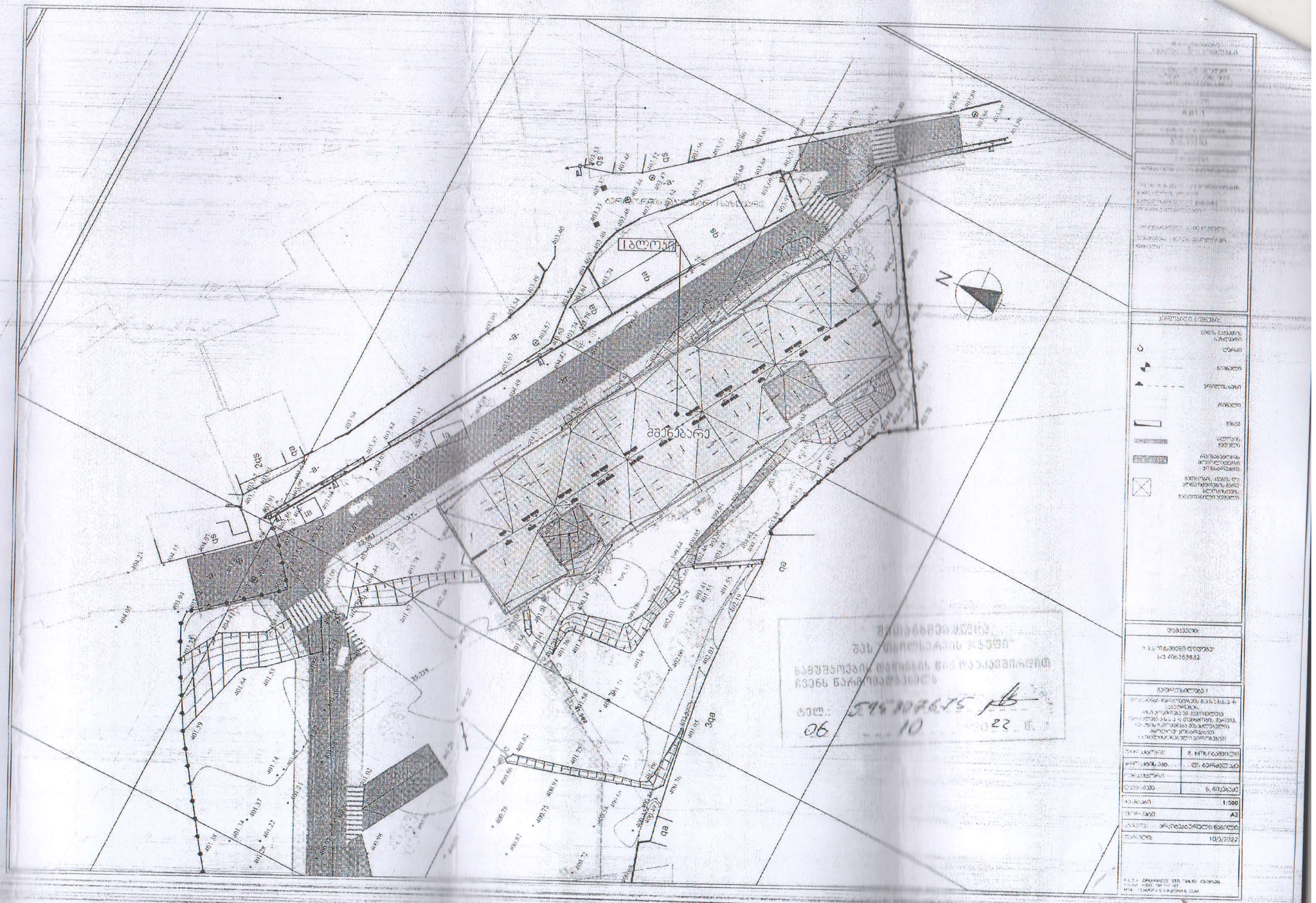
სპორტი
მშენებარე
N

საქართველო, თბილისი 0119, ვანის ქ.3
ტელ: +995 (32) 277 99 99
www.telasi.ge

სნ 202052580

N: 0815/392/23

15/08/2023

შპს "იქსმშენ დეველოპმენტი"

ბატონ როინ გიგიაძეს

11.08.2023 #0811/581/23 წერილის პასუხად გაცნობებთ, რომ თქვენს მიერ მითითებულ მისამართზე (ს.კ.01.13.05.004.139) არსებულ მიწის ნაკვეთზე არ გადის სს "თელასის" ბალანსზე რიცხული ელექტროგადამცემი ხაზები.

სს ,,თელასის“ გენერალური
დირექტორის მ.შ. ა. ბალჩუგოვი

შემს.შრომის დაცვისა და სახ. უსაფრთხოების
განყ. უფროსი მ. ჩიღუნაძე
ტელ. 2 77 99 99 1(7959)

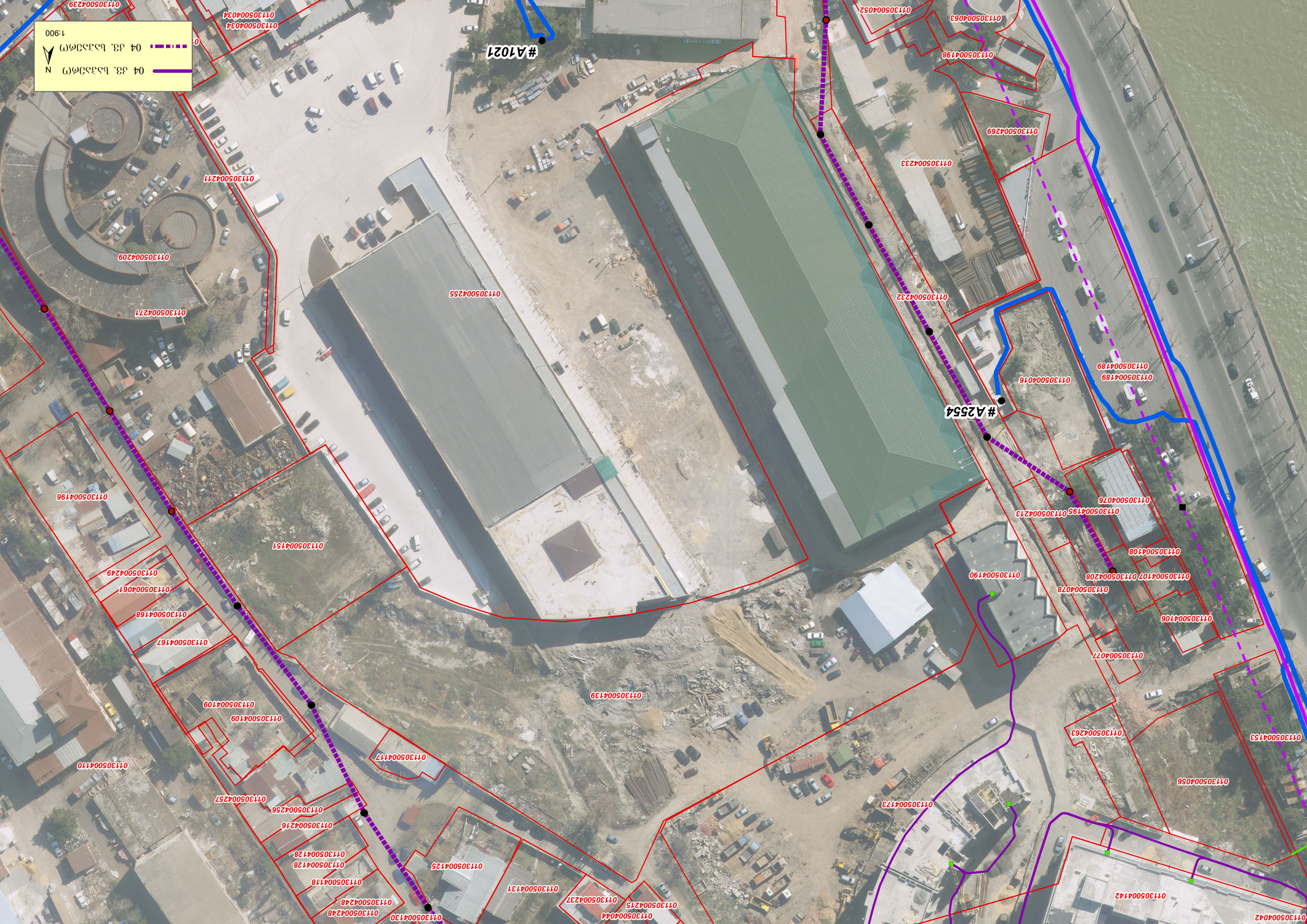

04 38. ᒪᓕᕆᔨᒃᑯᑦ
04 38. ᒪᓕᕆᔨᒃᑯᑦ
N
1:900
#A1021
#A2554
0113050004239
0113050004034
0113050004052
0113050004063
0113050004198
0113050004269
0113050004233
0113050004211
0113050004209
0113050004271
0113050004255
0113050004232
0113050004189
0113050004016
0113050004196
0113050004151
0113050004076
0113050004195
0113050004213
0113050004108
0113050004249
0113050004061
0113050004168
0113050004167
0113050004190
0113050004107
0113050004208
0113050004078
0113050004106
0113050004077
0113050004139
0113050004109
0113050004117
0113050004263
0113050004153
0113050004110
0113050004056
0113050004257
0113050004256
0113050004216
0113050004173
0113050004128
0113050004125
0113050004118
0113050004131
0113050004248
0113050004237
0113050004215
0113050004044
0113050004130
0113050004142
0113050004042

ქალაქ თბილისის მუნიციპალიტეტის მერია
შპს თბილსერვის ჯგუფი
TBILISI MUNICIPALITY CITY HALL
TBILSERVICE GROUP LTD

წერილის ნომერი: **62-0123349973**
თარიღი: **15/12/2023**

ადრესატი: ნათია პატარაია
პირადი ნომერი: 01007011908
მისამართი: საქართველო, ქალაქი თბილისი, აკაკი წერეთლის გამზირი, N 91, ბინა 43

ქალბატონო ნათია,

შპს „თბილსერვის ჯგუფში“ 2023 წლის 15 დეკემბერს შემოსული N:19/0123349622-62 წერილის პასუხად გაცნობებთ, რომ სანიაღვრე და სადრენაჟე ქსელების ექსპლოატაციის დეპარტამენტის წარმომადგენლების მიერ ადგილზე იქნა შესწავლილი ს/კ 01.13.05.004.139 არსებული ტერიტორია. გაირკვა, რომ აღნიშნულ ტერიტორიაზე გაედინება ქალაქის მუნიციპალიტეტის საკუთრებაში არსებული სანიაღვრე ქსელი დ800 მმ. კოლექტორიდან ნებისმიერი შენობა-ნაგებობა დაშორებულ უნდა იქნეს არანაკლებ 5 მეტრით.

ამასთანავე სანიაღვრე დეპარტამენტის თანამშრომლების მიერ განხილულ იქნა თქვენს მიერ წარმოდგენილი პროექტი, რომელიც აკმაყოფილებს სამშენებლო პარამეტრებს.

ზემოაღნიშნულიდან გამომდინარე სანიაღვრე დეპარტამენტი წინააღმდეგი არ არის აწარმოოთ სამუშაოები, ჩვენს მიერ შეთანხმებული გენ-გეგმის შესაბამისად.

ზაზა ბერიშვილი

შპს "თბილსერვის ჯგუფი"-სანიაღვრე და სადრენაჟე ქსელების ექსპლოატაციის დეპარტამენტი-დეპარტამენტის უფროსი

გამოყენებულია კვალიფიციური ელექტრონული ხელმოწერა/ელექტრონული შტამპი

შენობის საძირკვლის კონტური

ნ. ხიმშიაშვილის ქ.