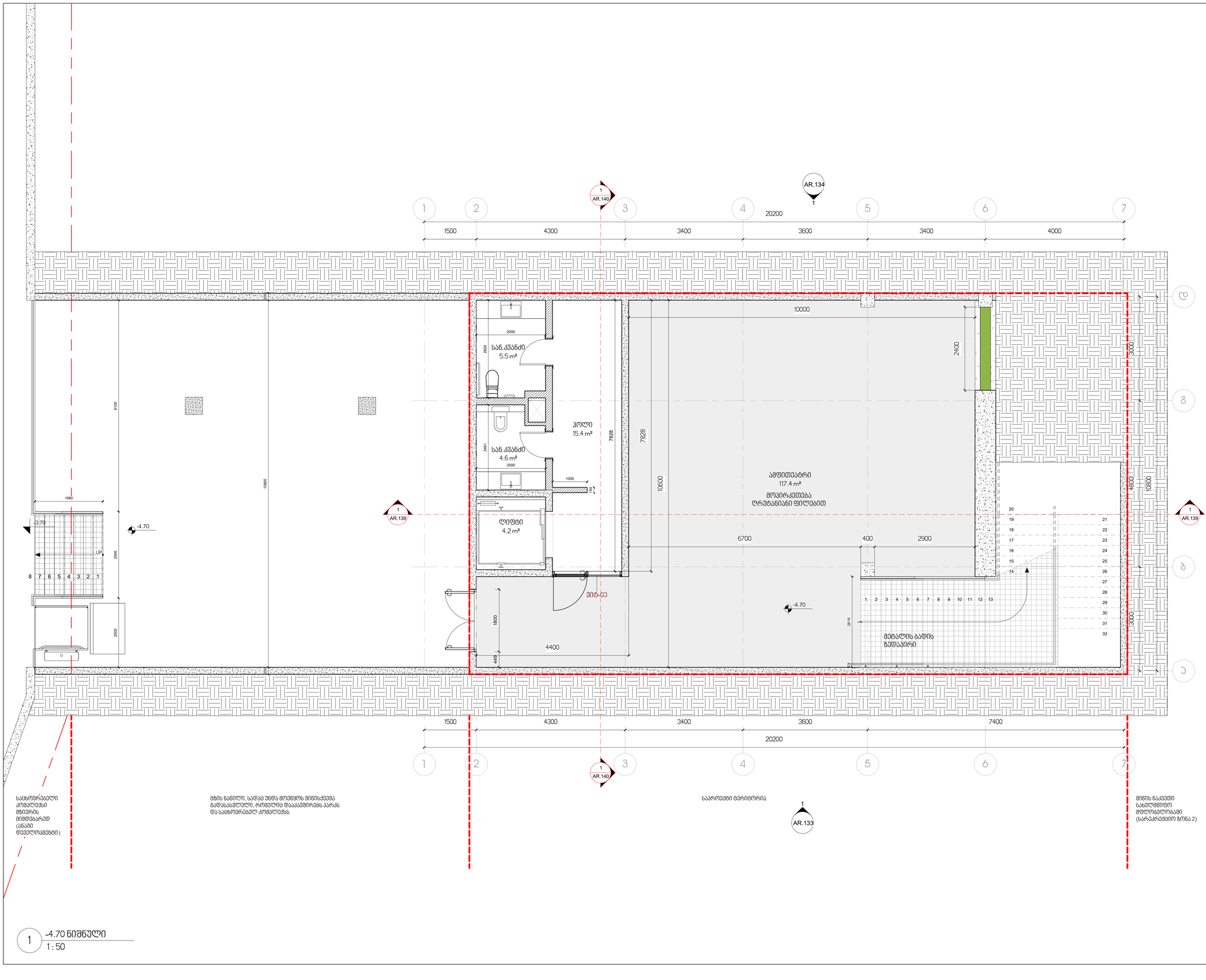

1 -4.70 ნიშნული
1 : 50

პროექტის დასახელება:

გალერეა, მზიურის მიმდებარედ

ექსპლიკაცია

შენიშვნები და სიმბოლოები

No.	Description	Date

ნახაზის დასახელება

-4.70 ნიშნული

მასშტაბი **1 : 50**

საავტორო ჯგუფი:

არქ. გ.ჯყონია

არქ. გ.სამხარაძე

არქ. ა.ზვიადაური

არქ. დ.დანელია

თარიღი 17.07.2020

ფურცელი A-1

გვ.რაოდ. გვერდი AR.08

2/2/2024 10:35:58 AM

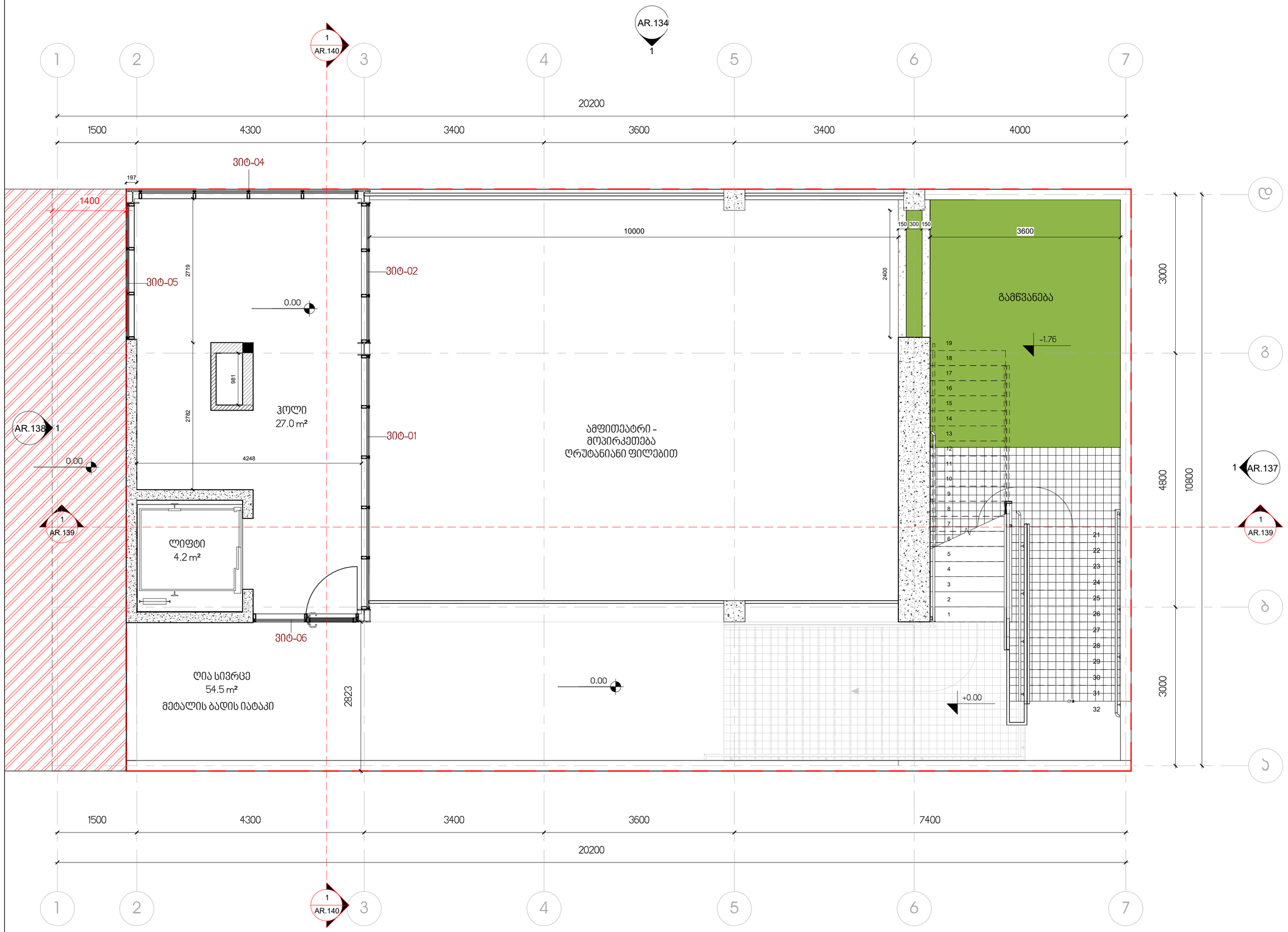

1 ±0.00 ნიშნული
1 : 50

პროექტის დასახელება

გალერეა, მზიურის მიმდებარედ

ექსპლიკაცია

შენიშვნები:

ზომები დაზუსტდეს ადგილზე;

ყველა შეუსაბამობა სამუშაოების დაწყებამდე აუცილებლად უნდა ეცნოს არქიტექტორს;

ნახაზის დასახელება

±0.00 ნიშნული

მასშტაბი	1 : 50

საავტორო ჯგუფი:

არქ. გ.ჭყონია

არქ. გ.სამხარაძე

არქ. ა.ზვიადაური

არქ. დ.დანელია

თარიღი	17.07.2020
გვ.რაოდ.	გვერდი AR.09
ფურცელი	A-2

2/2/2024 10:35:59 AM

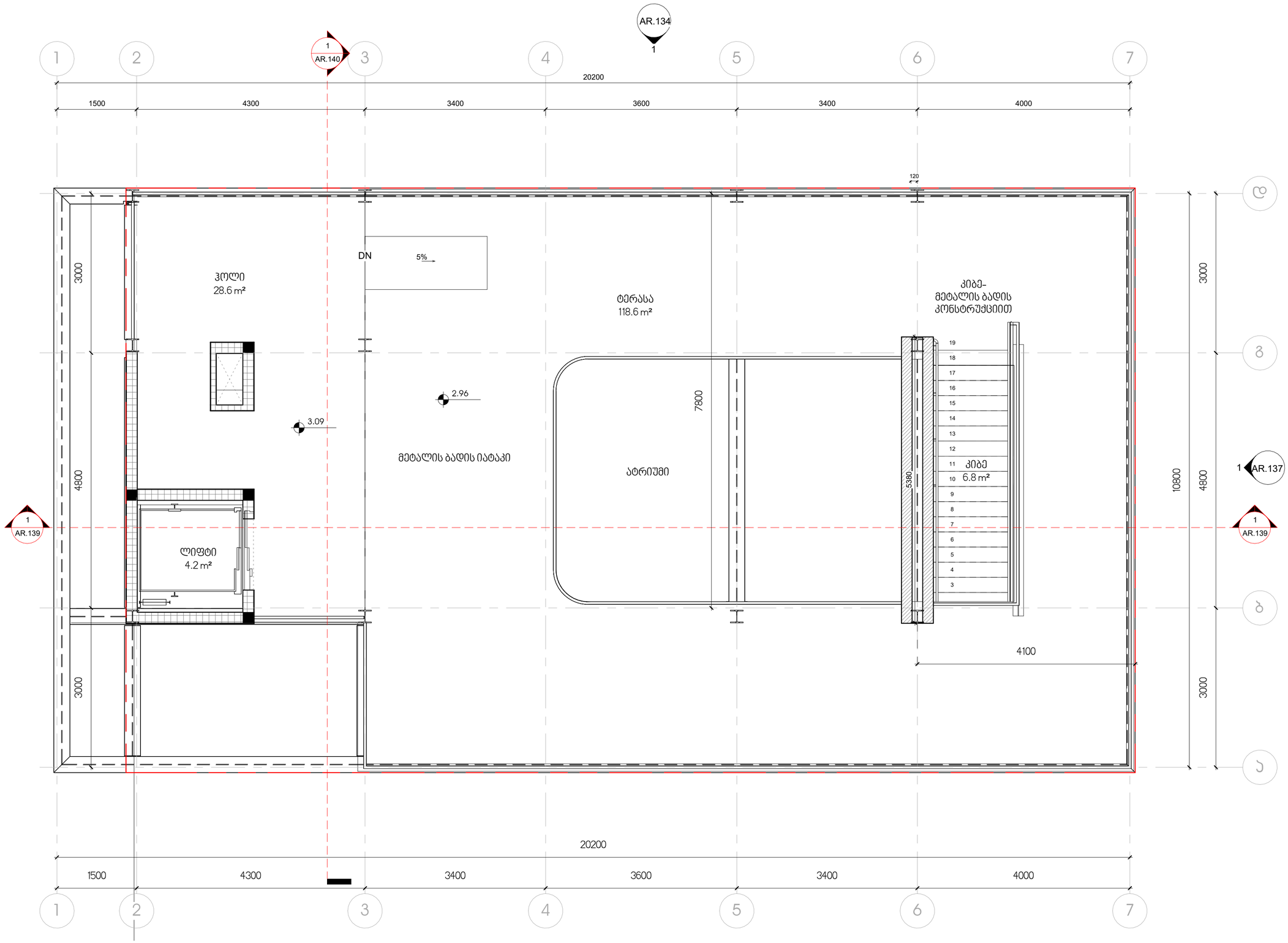

1 +3.00 ნიშნული
1 : 50

1
AR.133

პროექტის დასახელება

გალერეა, მზიურის მიმდებარედ

ექსპლიკაცია

შენიშვნები:

ზომები დაზუსტდეს ადგილზე;

ყველა შეუსაბამობა სამუშაოების დაწყებამდე აუცილებლად უნდა ეცნოს არქიტექტორს;

ნახაზის დასახელება

+3.00 ნიშნული

მასშტაბი 1 : 50

საავტორო ჯგუფი:

არქ. გ.ჯყონია

არქ. გ.სამხარაძე

არქ. ა.ზვიადაური

არქ. დ.დანელია

თარიღი 17.07.2020

ფურცელი A-2

გვ.რაოდ. გვერდი AR.10

2/2/2024 10:36:00 AM

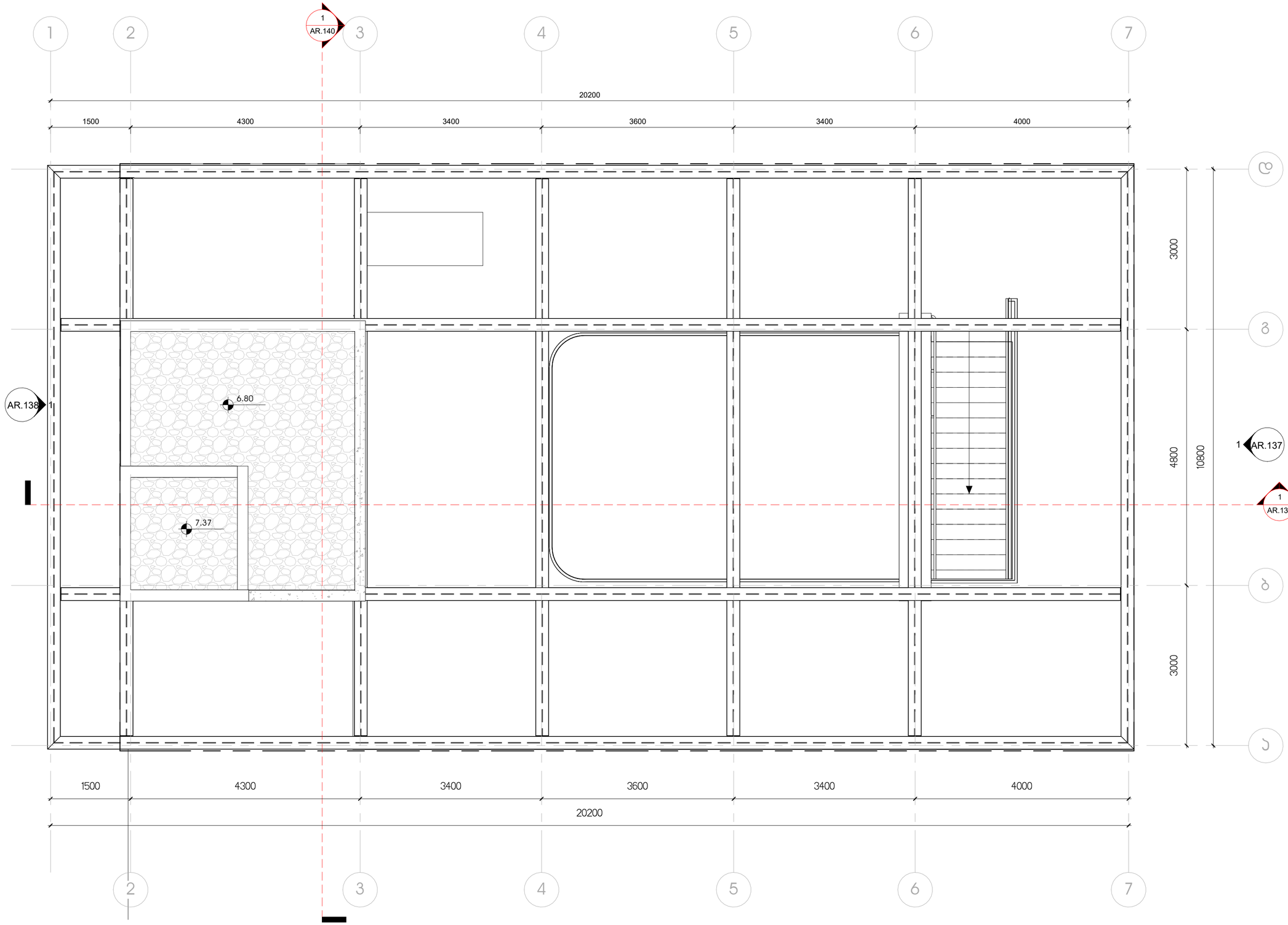

1 +6.70 ნიშნული
1 : 50

პროექტის დასახელება

გალერეა, მზიურის მიმდებარედ

ექსპლიკაცია

შენიშვნები:

ზომები დაზუსტდეს ადგილზე;

ყველა შეუსაბამობა სამუშაოების დაწყებამდე აუცილებლად უნდა ეცნობოს არქიტექტორს;

ნახაზის დასახელება

გადახურვის გეგმა

მასშტაბი 1 : 50

საავტორო ჯგუფი:

არქ. გ.ჯყონია

არქ. გ.სამხარაძე

არქ. ა.ზვიადაური

არქ. დ.დანელია

თარიღი 17.07.2020

ფურცელი A-2

გვ.რაოდ. გვერდი AR.11

2/2/2024 10:36:00 AM

კ1 კოეფიციენტის საანგარიშო ფართი - 50.5 მ²

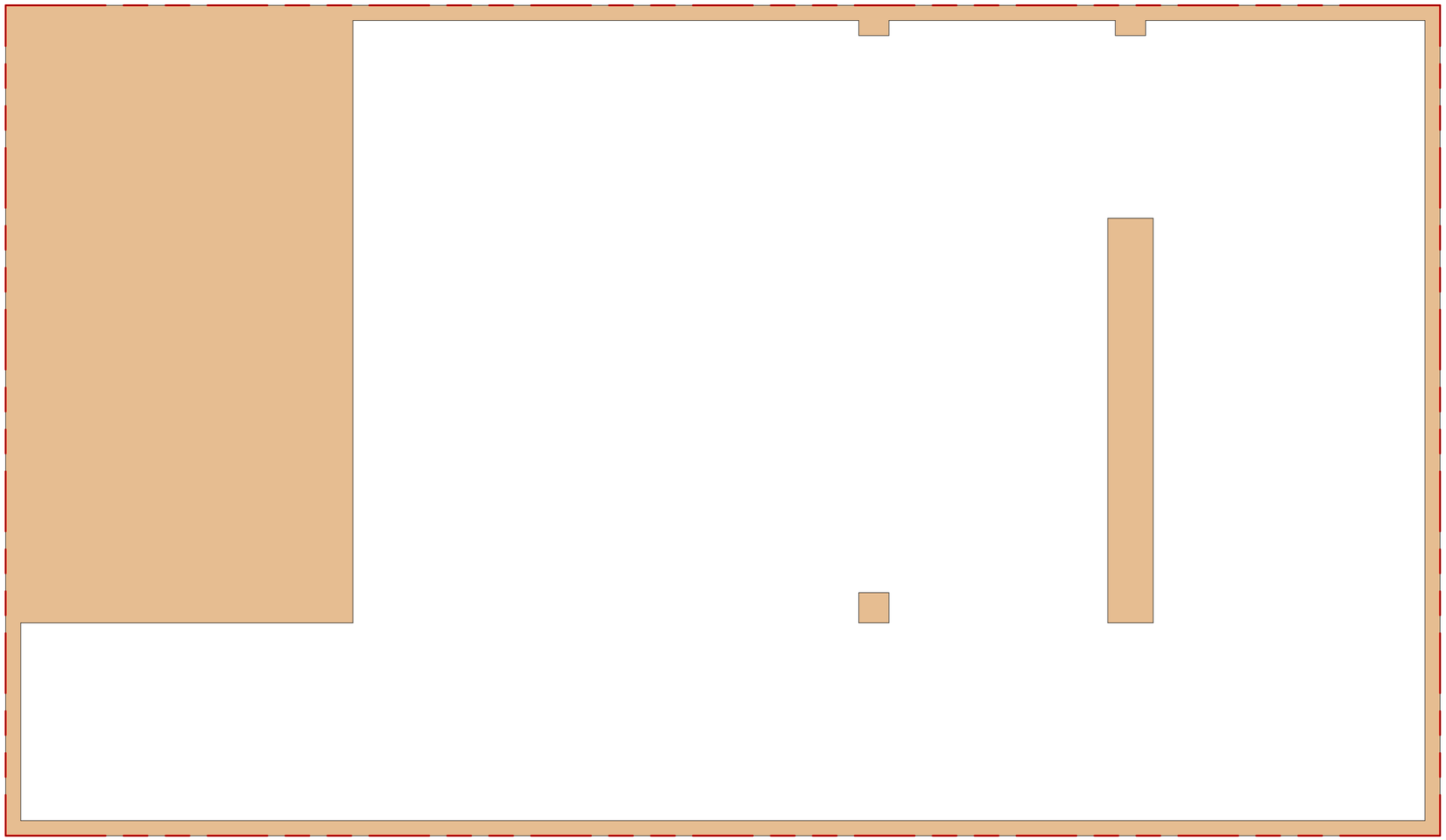

პროექტის დასახელება

გალერეა, მზიურის მიმდებარედ

ექსპლიკაცია

- კ2 კოეფიციენტის კროკი
- საზაფხულო ფართი, კ2-ში შედის 1/3-ით
- საზაფხულო ფართი, კ2-ში - არ შედის
- განაშენიანების ფართი
- კ1 კოეფიციენტის კროკი
- კ3 კოეფიციენტის კროკი

შენიშვნები:

ზომები დაზუსტდეს ადგილზე;

ყველა შეუსაბამობა სამუშაოების დაწყებამდე აუცილებლად უნდა ეცნობს არქიტექტორს;

ნახაზის დასახელება

კ1 კროკი

მასშტაბი	As indicated

სავტორო ჯგუფი:

არქ. გ.ჭყონია

არქ. გ.სამხარაძე

არქ. ა.ზვიადაური

არქ. დ.დანელია

თარიღი	17.07.2020
გვ.რაოდ.	გვერდი
	AR.12

ფურცელი

A-2

2/2/2024 10:36:01 AM

კ2 კოეფიციენტის საანგარიშო ფართი (შედის სრულად) - 41.3 მ²

საზაფხულო ფართი (შედის 1/3-ით) - 54.6 მ²/3 = 18.2 მ²

კ2 კოეფიციენტის საანგარიშო ფართი 0.00 ნიშნულზე - 59.5 მ²

კ2 კოეფიციენტის საანგარიშო ჯამური ფართი - 80.7 მ² + 59.5 მ²= 140.2 მ²

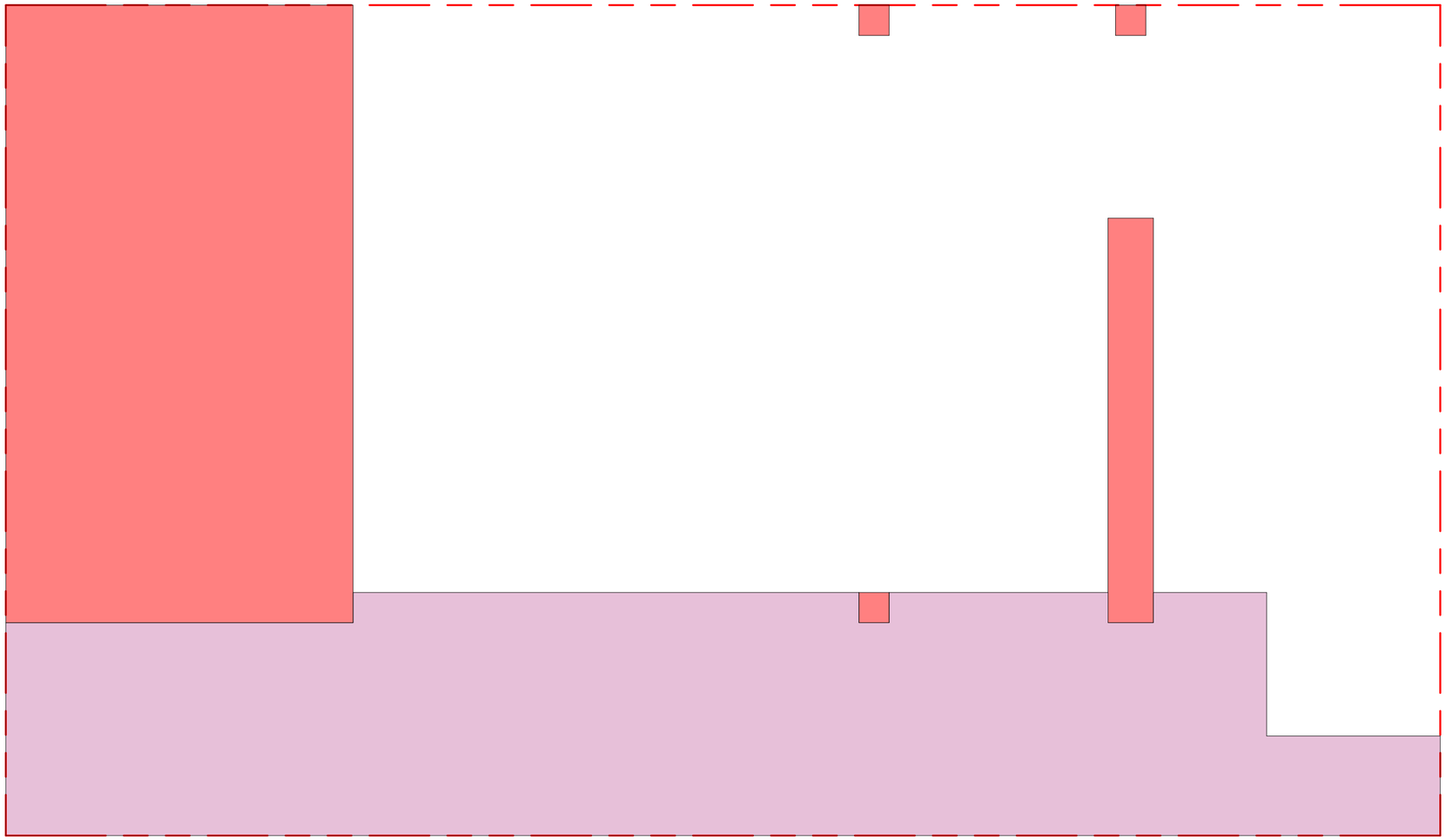

ᲞᲠᲝᲔᲥᲢᲘᲡ ᲓᲐᲡᲐᲮᲔᲚᲔᲑᲐ

ᲒᲐᲚᲔᲠᲔᲐ, ᲛᲖᲘᲣᲠᲘᲡ ᲛᲘᲛᲓᲔᲑᲐᲠᲔᲓ

ᲔᲥᲡᲞᲚᲘᲐᲪᲘᲐ

- კ2 კოეფიციენტის კროკი
- საზაფხულო ფართი, კ2-ში შედის 1/3-ით
- საზაფხულო ფართი, კ2-ში - არ შედის
- განაშენიანების ფართი
- კ1 კოეფიციენტის კროკი
- კ3 კოეფიციენტის კროკი

ᲨᲔᲜᲘᲨᲕᲜᲔᲑᲘ:

ზომები დაზუსტდეს ადგილზე;

ყველა შეუსაბამობა სამუშაოების დაწყებამდე აუცილებლად უნდა ეცნობოს არქიტექტორს;

ნახაზის დასახელება

კ2 კროკი ±0.00 ნიშნული

მასშტაბი	As indicated

სავტორო ჯგუფი:

არქ. გ.ჭყონია

არქ. გ.სამხარაძე

არქ. ა.ზვიადაური

არქ. დ.დანელია

თარიღი	17.07.2020
გვ.რაოდ.	გვერდი
	AR.13

ფურცელი

A-2

2/2/2024 10:36:01 AM

К2 კოეფიციენტის საანგარიშო ფართი (შედის სრულად) - 41.3 მ²

საზაფხულო ფართი (შედის 1/3-ით) - 118.1 მ²/3 = 39.4 მ²

К2 კოეფიციენტის საანგარიშო ფართი +3.00 ნიშნულზე - 80.7 მ²

К2 კოეფიციენტის საანგარიშო ჯამური ფართი - 80.7 მ² + 59.5 მ²= 140.2 მ²

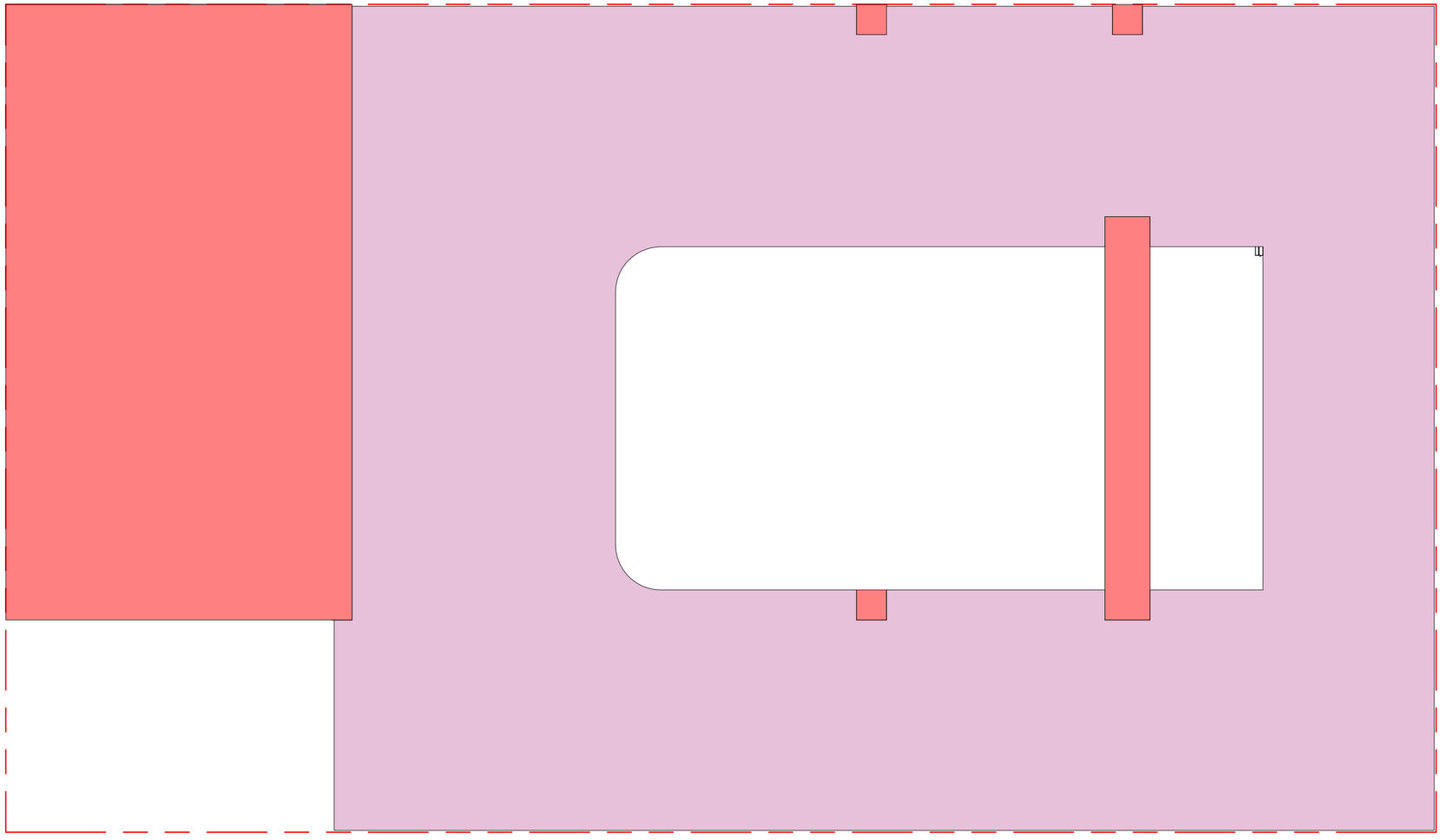

პროექტის დასახელება

გალერეა, მზიურის მიმდებარედ

ექსპლიკაცია

- К2 კოეფიციენტის კროკი
- საზაფხულო ფართი, К2-ში შედის 1/3-ით
- საზაფხულო ფართი, К2-ში - არ შედის
- განაშენიანების ფართი
- К1 კოეფიციენტის კროკი
- К3 კოეფიციენტის კროკი

შენიშვნები:

ზომები დაზუსტდეს ადგილზე;

ყველა შეუსაბამობა სამუშაოების დაწყებამდე აუცილებლად უნდა ეცნობოს არქიტექტორს;

ნახაზის დასახელება

К2 პროკი +3.00 ნიშნული

მასშტაბი As indicated

საავტორო ჯგუფი:

არქ. გ.ჭყონია

არქ. გ.სამხარაძე

არქ. ა.ზვიადაური

არქ. დ.დანელია

თარიღი 17.07.2020

გვ.რაოდ. | გვერდი AR.14

ფურცელი A-2

2/2/2024 10:36:02 AM

კ3 კოეფიციენტის საანგარიშო ფართი (შედის სრულად) - 158.5 მ²

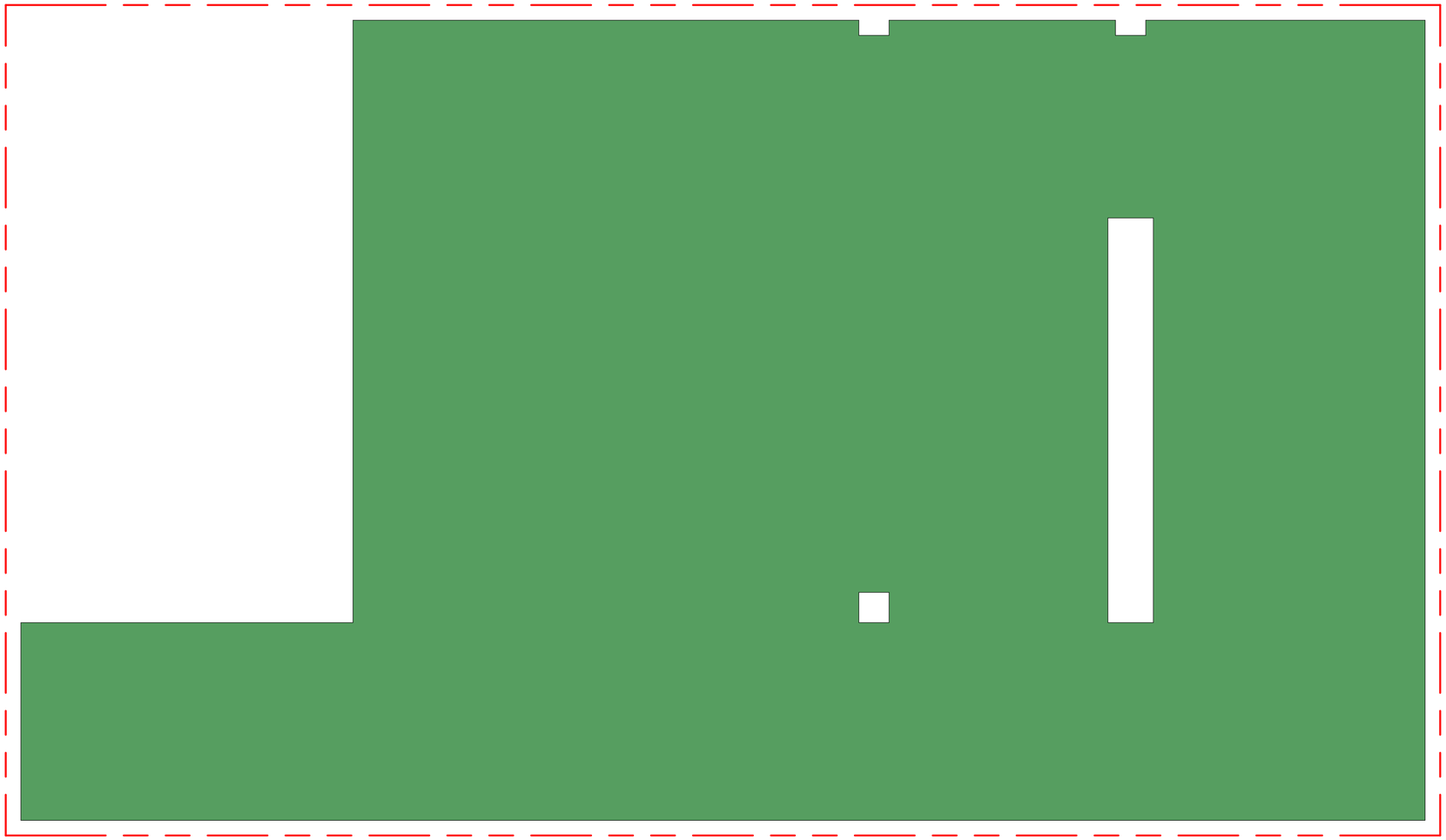

პროექტის დასახელება

გალერეა, მზიურის მიმდებარედ

ექსპლიკაცია

- კ2 კოეფიციენტის კროკი
- საზაფხულო ფართი, კ2-ში შედის 1/3-ით
- საზაფხულო ფართი, კ2-ში - არ შედის
- განაშენიანების ფართი
- კ1 კოეფიციენტის კროკი
- კ3 კოეფიციენტის კროკი

შენიშვნები:

ზომები დაზუსტდეს ადგილზე;

ყველა შეუსაბამობა სამუშაოების დაწყებამდე აუცილებლად უნდა ეცნოს არქიტექტორს;

ნახაზის დასახელება

კ3 კროკი

მასშტაბი	As indicated

საავტორო ჯგუფი:

არქ. გ.ჭყონია

არქ. გ.სამხარაძე

არქ. ა.ზვიადაური

არქ. დ.დანელია

თარიღი	17.07.2020
გვ.რაოდ.	1
გვერდი	AR.131
ფურცელი	A-2

2/2/2024 10:36:02 AM

კარის წინ თავისუფალი სივრცე

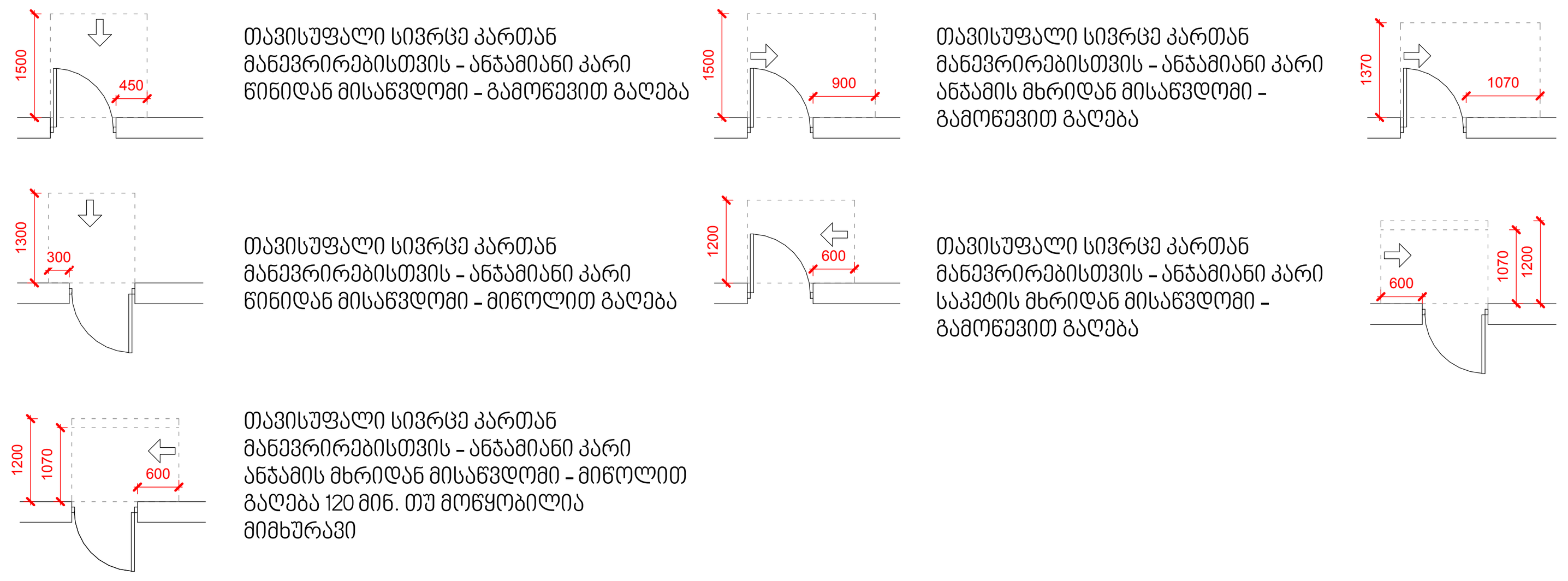

თავისუფალი სივრცე კართან მანევრირებისთვის - ანჯამიანი კარი წინიდან მისაწვდომი - გამოწევით გაღება

თავისუფალი სივრცე კართან მანევრირებისთვის - ანჯამიანი კარი ანჯამის მხრიდან მისაწვდომი - გამოწევით გაღება

თავისუფალი სივრცე კართან მანევრირებისთვის - ანჯამიანი კარი ანჯამის მხრიდან მისაწვდომი - გამოწევით გაღება

თავისუფალი სივრცე კართან მანევრირებისთვის - ანჯამიანი კარი წინიდან მისაწვდომი - მიწოლით გაღება

თავისუფალი სივრცე კართან მანევრირებისთვის - ანჯამიანი კარი საკეტის მხრიდან მისაწვდომი - გამოწევით გაღება

თავისუფალი სივრცე კართან მანევრირებისთვის - ანჯამიანი კარი საკეტის მხრიდან მისაწვდომი - გამოწევით გაღება 120 მინ. თუ მოწყობილია მიმხურავი

თავისუფალი სივრცე კართან მანევრირებისთვის - ანჯამიანი კარი ანჯამის მხრიდან მისაწვდომი - მიწოლით გაღება 120 მინ. თუ მოწყობილია მიმხურავი

მისაწვდომი სვლაგეზი

შენიშვნა:

1. იატაკის ზედაპირები მოეწყობა ისე, რომ იქნება მდგრადი, მყარი და არასრიალა

მოსატრიალებელი სივრცეები

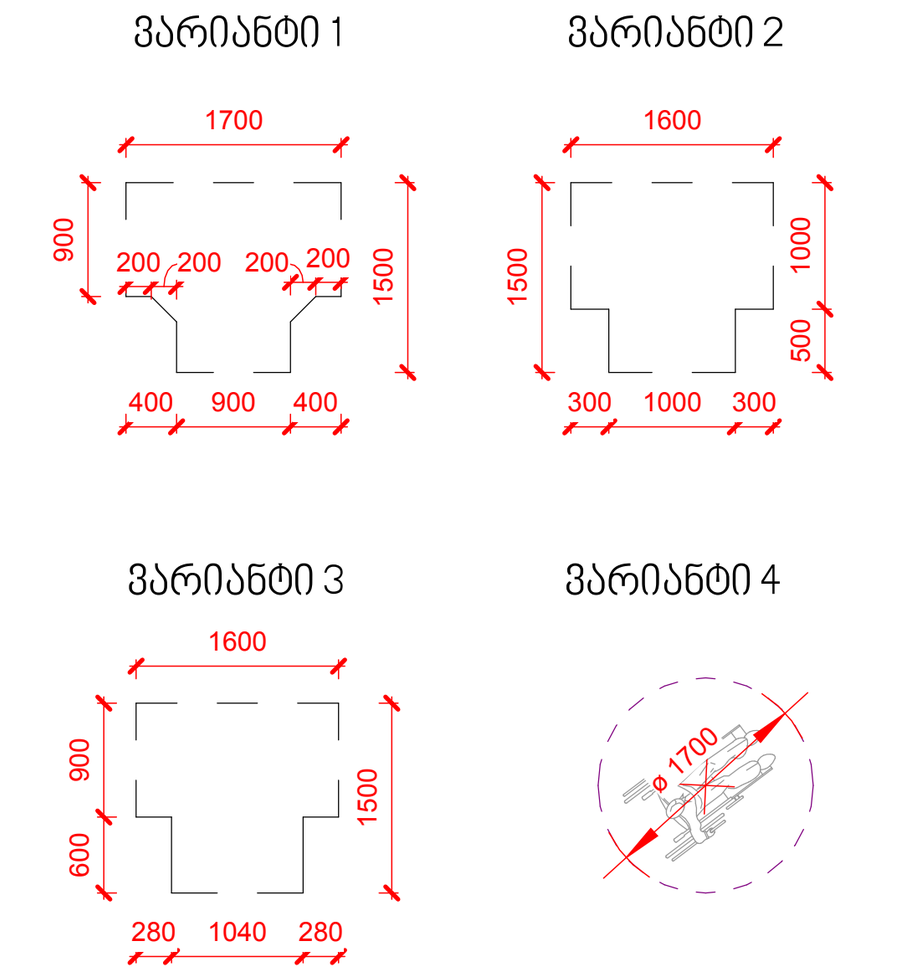

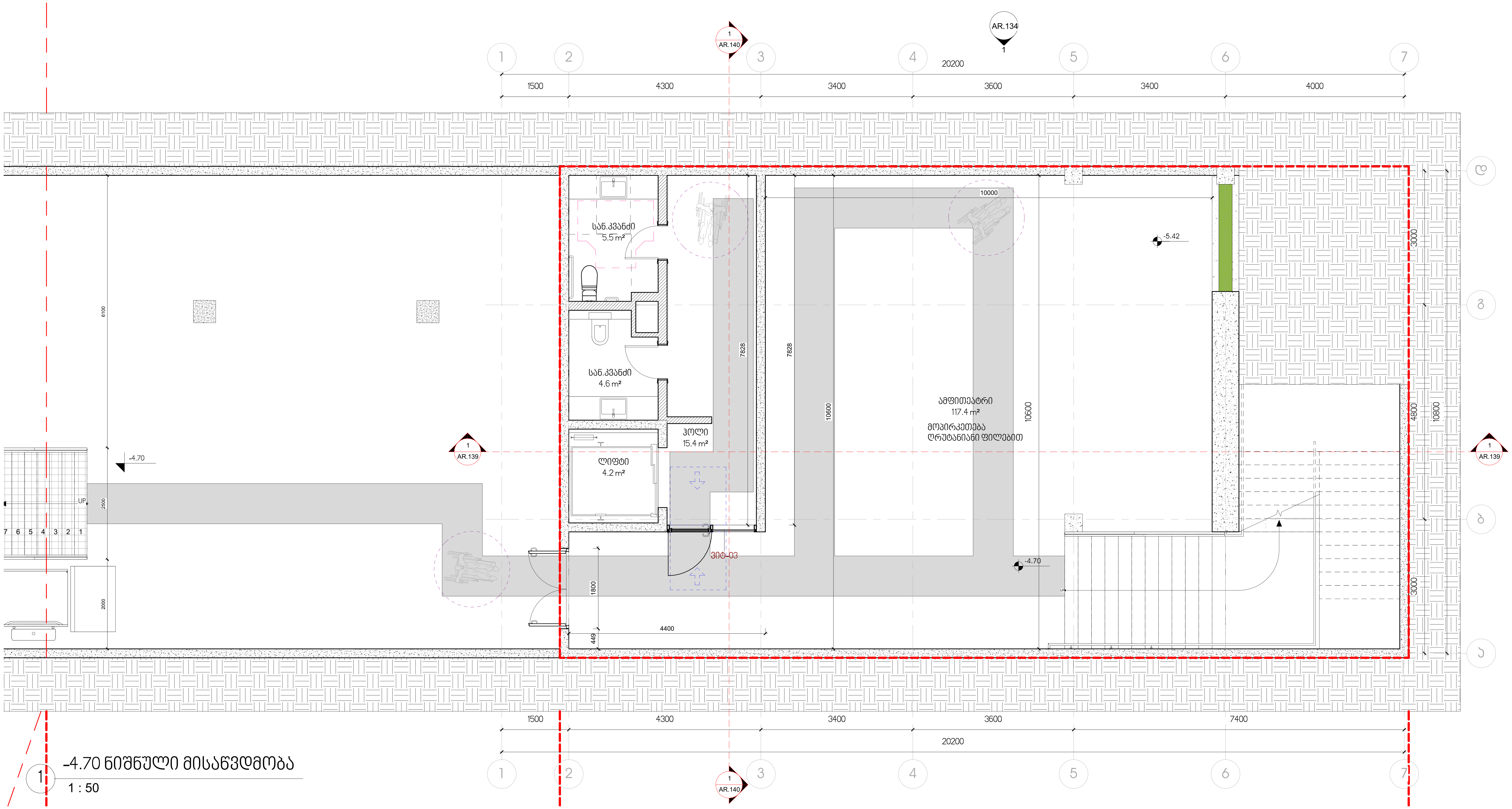

-4.70 ნიშნული მისაწვდომობა
1 : 50

პროექტის დასახელება:

გალერეა, მზიურის მიმდებარედ

ექსპლიკაცია

შენიშვნები და სიმბოლოები

No.	Description	Date

ნახაზის დასახელება

-4.70 ნიშნული მისაწვდომობა

მასშტაბი	As indicated
საავტორო ჯგუფი:	
არქ. გ.ჯუღელი	
არქ. გ.სამხარაძე	
არქ. ა.ზვიადაური	
არქ. დ.დანელია	

თარიღი	17.07.2020	ფურცელი
გვ.რაოდ.	ველი AR.204	A-1

2/2/2024 10:36:03 AM

კარის წინ თავისუფალი სივრცე

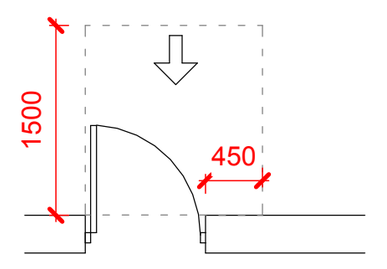

თავისუფალი სივრცე კართან მანევრირებისთვის - ანჯამიანი კარი წინიდან მისაწვდომი - გამოწევით გაღება

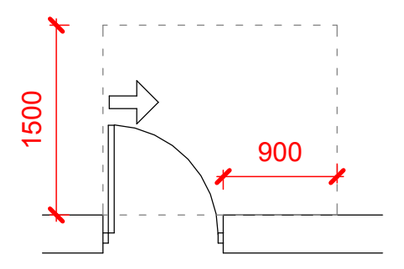

თავისუფალი სივრცე კართან მანევრირებისთვის - ანჯამიანი კარი ანჯამის მხრიდან მისაწვდომი - გამოწევით გაღება

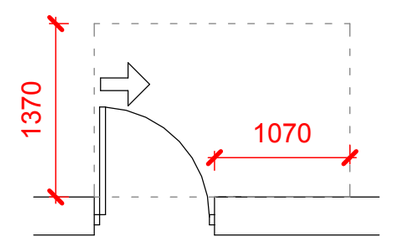

თავისუფალი სივრცე კართან მანევრირებისთვის - ანჯამიანი კარი ანჯამის მხრიდან მისაწვდომი - გამოწევით გაღება

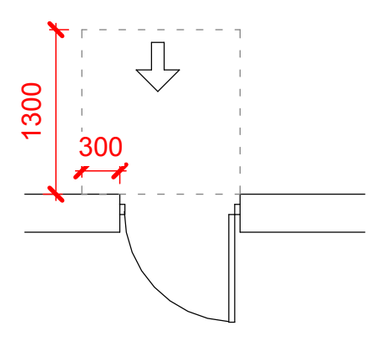

თავისუფალი სივრცე კართან მანევრირებისთვის - ანჯამიანი კარი წინიდან მისაწვდომი - მიწოლით გაღება

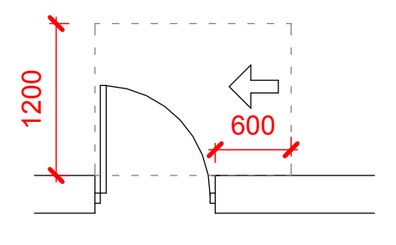

თავისუფალი სივრცე კართან მანევრირებისთვის - ანჯამიანი კარი საკეტის მხრიდან მისაწვდომი - გამოწევით გაღება

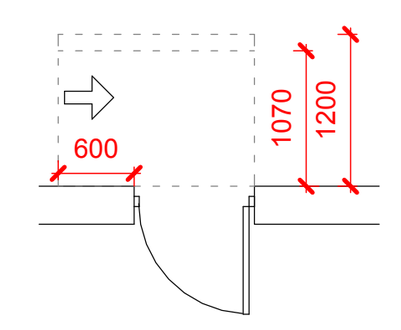

თავისუფალი სივრცე კართან მანევრირებისთვის - ანჯამიანი კარი საკეტის მხრიდან მისაწვდომი - გამოწევით გაღება 120 მინ. თუ მოწყობილია მიმხურავი

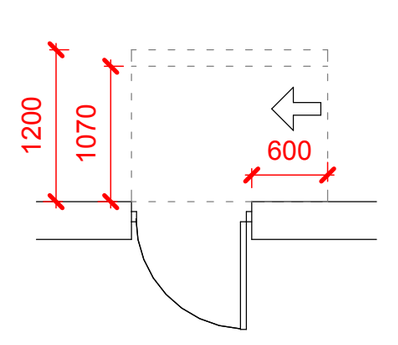

თავისუფალი სივრცე კართან მანევრირებისთვის - ანჯამიანი კარი ანჯამის მხრიდან მისაწვდომი - მიწოლით გაღება 120 მინ. თუ მოწყობილია მიმხურავი

მისაწვდომი სვლაგეზი

შენიშვნა:

1. იატაკის ზედაპირები მოეწყობა ისე, რომ იქნება მდგრადი, მყარი და არასრიალა

მოსატრიალებელი სივრცეები

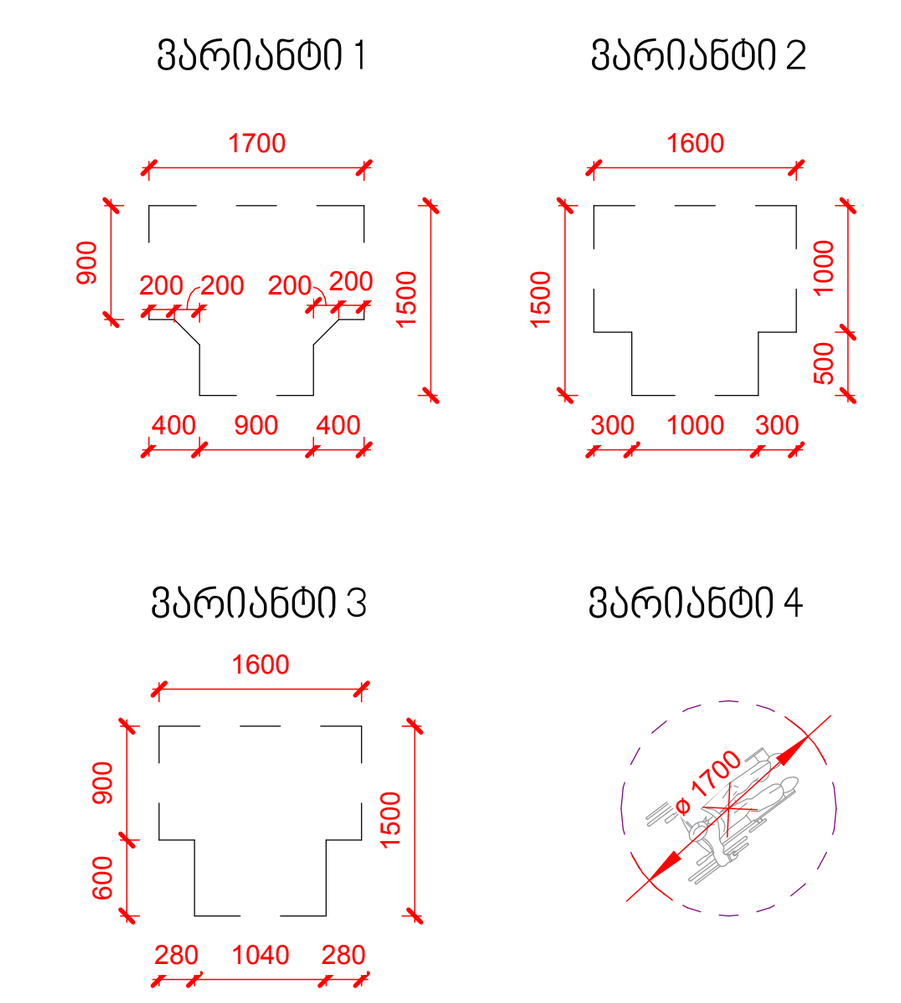

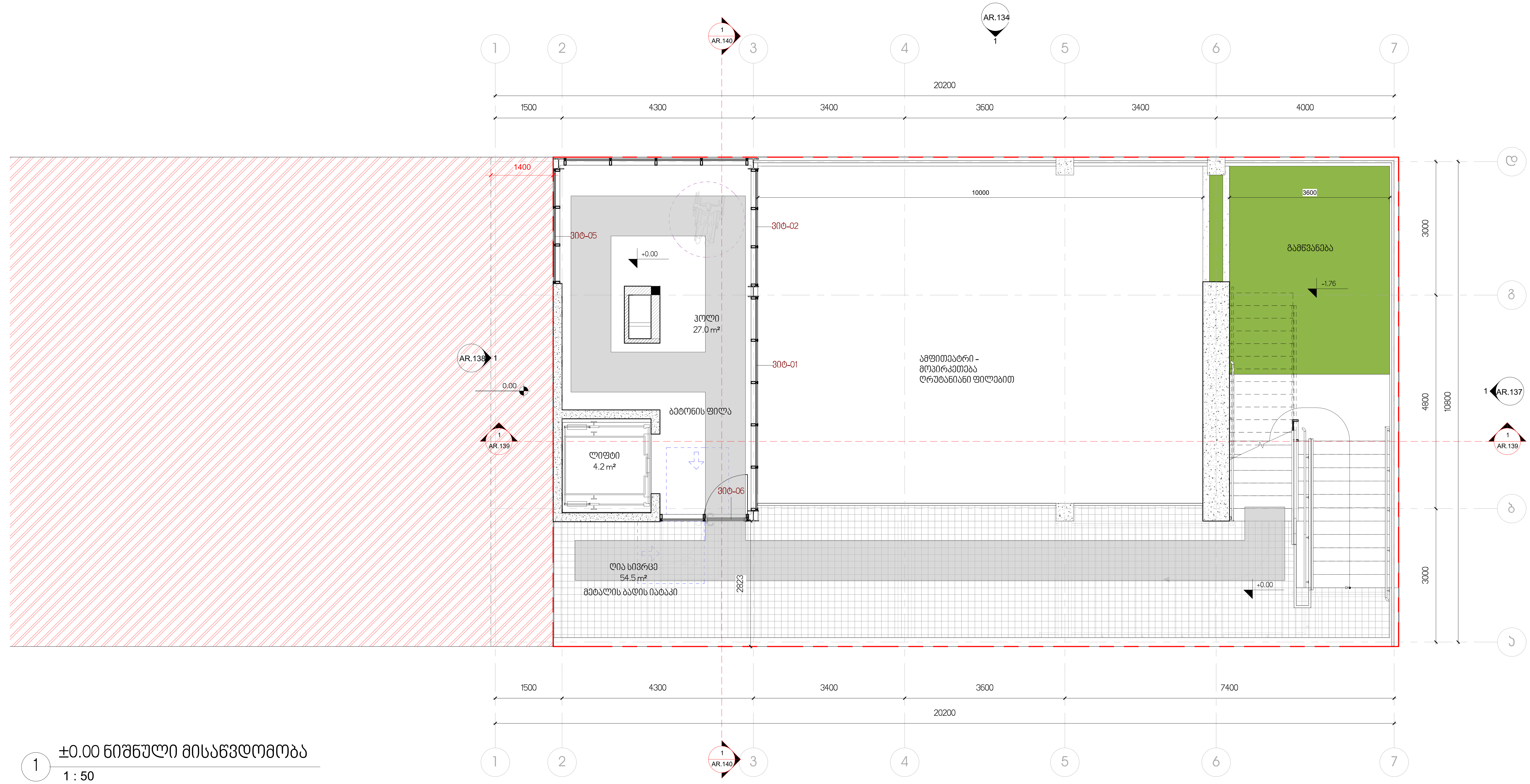

1 ±0.00 ნიშნული მისაწვდომობა

1 : 50

პროექტის დასახელება:

გალერეა, მზიურის მიმდებარედ

ექსპლიკაცია

შენიშვნები და სიმბოლოები

No.	Description	Date

ნახაზის დასახელება

+0.00 ნიშნული მისაწვდომობა

მასშტაბი	**As indicated**

საავტორო ჯგუფი:

არქ. გ.ჭყონია

არქ. გ.სამხარაძე

არქ. ა.ზვიადაური

არქ. დ.დანელია

თარიღი	17.07.2020	ფურცელი
გვ.რაოდ.	გვერდი	A-1
	AR.205	

2/2/2024 10:36:04 AM

კარის წინ თავისუფალი სივრცე



თავისუფალი სივრცე კართან
მანევრირებისთვის - ანაგმიანი კარი
ნინიდან მისაწვდომი - გამოწევით გაღება



თავისუფალი სივრცე კართან
მანევრირებისთვის - ანაგმიანი კარი
ანაგმის მხრიდან მისაწვდომი -
გამოწევით გაღება



თავისუფალი სივრცე კართან
მანევრირებისთვის - ანაგმიანი კარი
ანაგმის მხრიდან მისაწვდომი -
გამოწევით გაღება



თავისუფალი სივრცე კართან
მანევრირებისთვის - ანაგმიანი კარი
ნინიდან მისაწვდომი - მიღოლით გაღება



თავისუფალი სივრცე კართან
მანევრირებისთვის - ანაგმიანი კარი
საკეტის მხრიდან მისაწვდომი -
გამოწევით გაღება



თავისუფალი სივრცე კართან
მანევრირებისთვის - ანაგმიანი კარი
საკეტის მხრიდან მისაწვდომი -
გამოწევით გაღება 120 მინ. თუ
მოწყობილია მიმხურავი



თავისუფალი სივრცე კართან
მანევრირებისთვის - ანაგმიანი კარი
ანაგმის მხრიდან მისაწვდომი - მიღოლით
გაღება 120 მინ. თუ მოწყობილია
მიმხურავი



მისაწვდომი სველგეზი

შენიშვნა:

1. იატაკის ზედაპირები მოეწყობა ისე, რომ
იქნება მდგრადი, მყარი და არასრიალა

მოსატრიალებელი სივრცეები

ვარიანტი 1

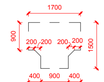

ვარიანტი 2



ვარიანტი 3

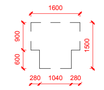

ვარიანტი 4



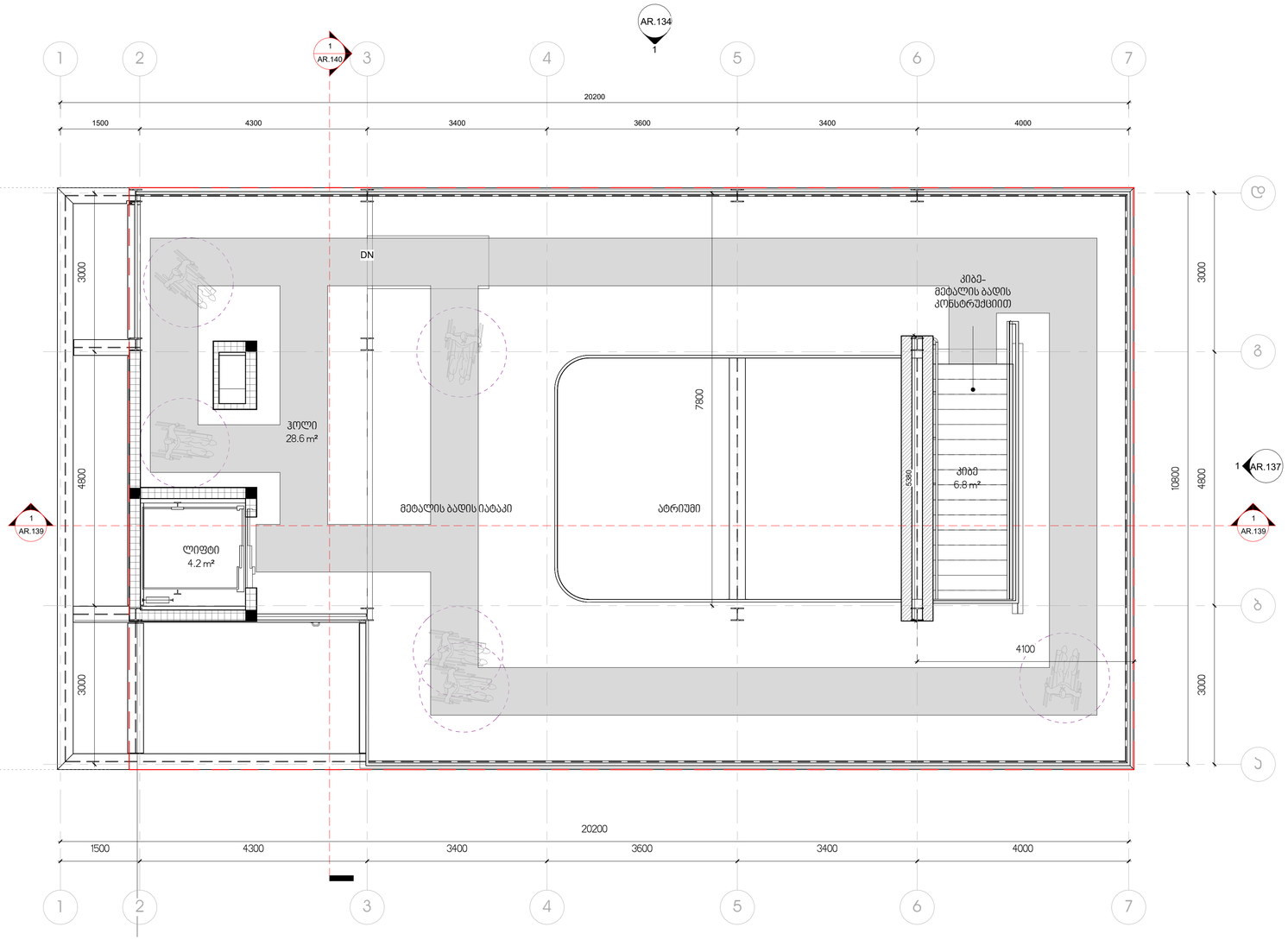

1 +3.00 ნიშნული მისაწვდომობა

1 : 50

ექსპლიკაცია

შენიშვნები და სიმბოლოები

No.	Description	Date

ნახაზის დასახელება

+3.30 ნიშნული მისაწვდომობა

მასშტაბი **As indicated**

საავტორო ჯგუფი:

არქ. გ.ჭყონია

არქ. გ.სამხარაძე

არქ. ა.ზვიადაური

არქ. დ.დანელია

თარიღი	17.07.2020	ფურცელი
გვ.რაოდ.	გვერდი	A-1
	AR.206	

2/2/2024 10:36:05 AM

ამფითეატრი	
სქ	117.4 მ^2
დ. დ. ფ	0.45მ - 1
დ. დ.	100

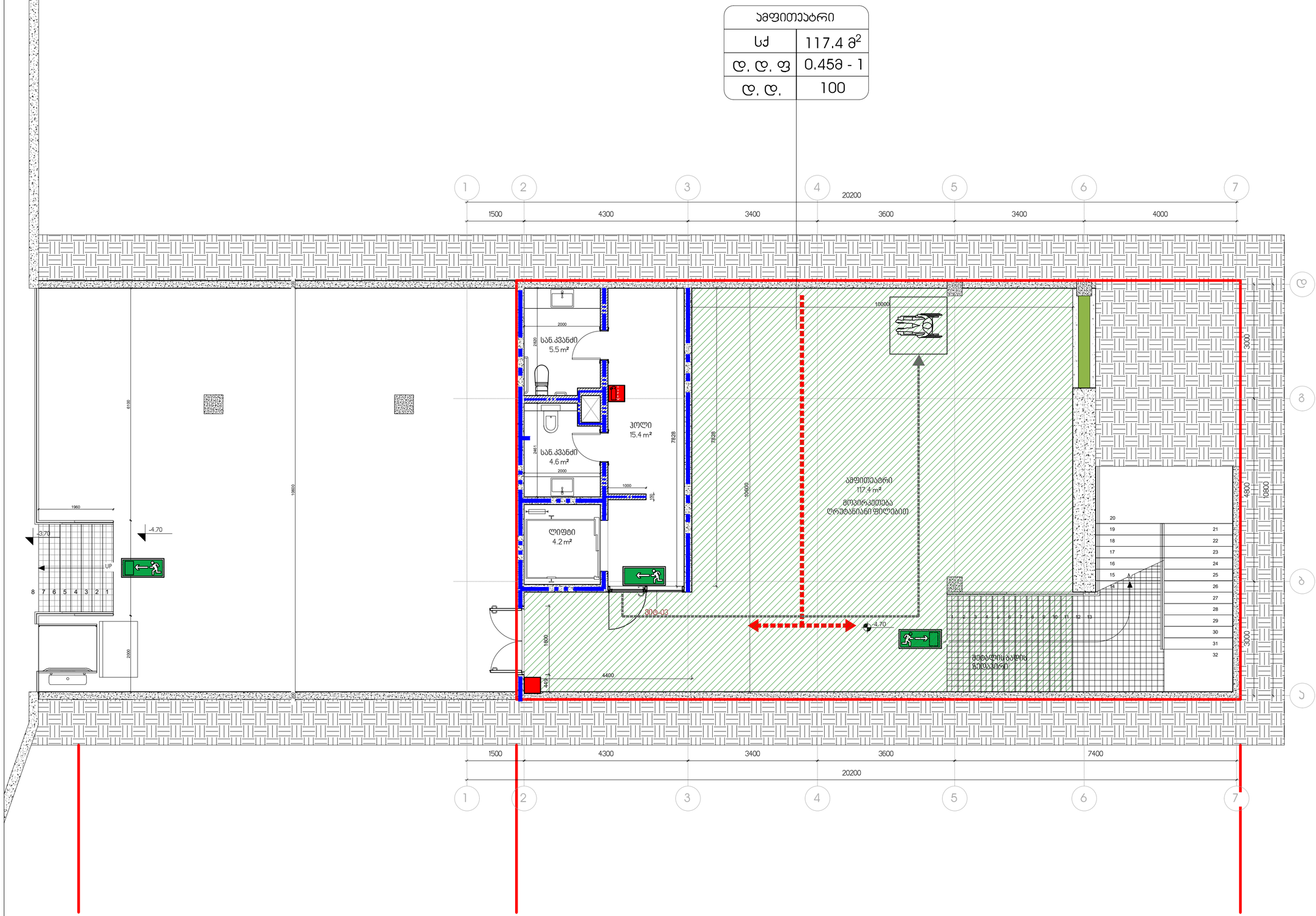

1 -4.70 ნიშნული
1 : 50

ᲞᲠᲝᲔᲥᲢᲘᲡ ᲓᲐᲡᲐᲮᲔᲚᲔᲑᲐ:

ᲒᲐᲚᲔᲠᲔᲐ, ᲛᲖᲘᲣᲠᲘᲡ ᲛᲘᲛᲓᲔᲑᲐᲠᲔᲓ

ᲔᲥᲡᲞᲚᲘᲪᲘᲢᲐᲪᲘᲐ

ᲨᲔᲜᲘᲨᲕᲜᲔᲑᲘ ᲓᲐ ᲡᲘᲛᲑᲝᲚᲝᲚᲝᲔᲑᲘ

No.	Description	Date

ᲜᲐᲮᲐᲖᲘᲡ ᲓᲐᲡᲐᲮᲔᲚᲔᲑᲐ

-4.70 ᲜᲘᲨᲜᲣᲚᲘ

ᲛᲐᲡᲨᲢᲐᲑᲘ **1 : 50**

ᲡᲐᲕᲢᲝᲠᲝ ᲯᲒᲣᲤᲘ:

ᲐᲠᲥ. Გ.ᲭᲧᲝᲜᲘᲐ

ᲐᲠᲥ. Გ.ᲡᲐᲛᲮᲐᲠᲐᲫᲔ

ᲐᲠᲥ. Ა.ᲖᲕᲘᲐᲓᲐᲣᲠᲘ

ᲐᲠᲥ. Დ.ᲓᲐᲜᲔᲚᲘᲐ

ᲗᲐᲠᲘᲦᲘ 17.07.2020

ᲤᲣᲠᲪᲔᲚᲘ

ᲒᲕ.ᲠᲐᲝᲓ. ᲒᲕᲔᲠᲓᲘ

AR.08

A-1

5/17/2023 5:40:46 PM

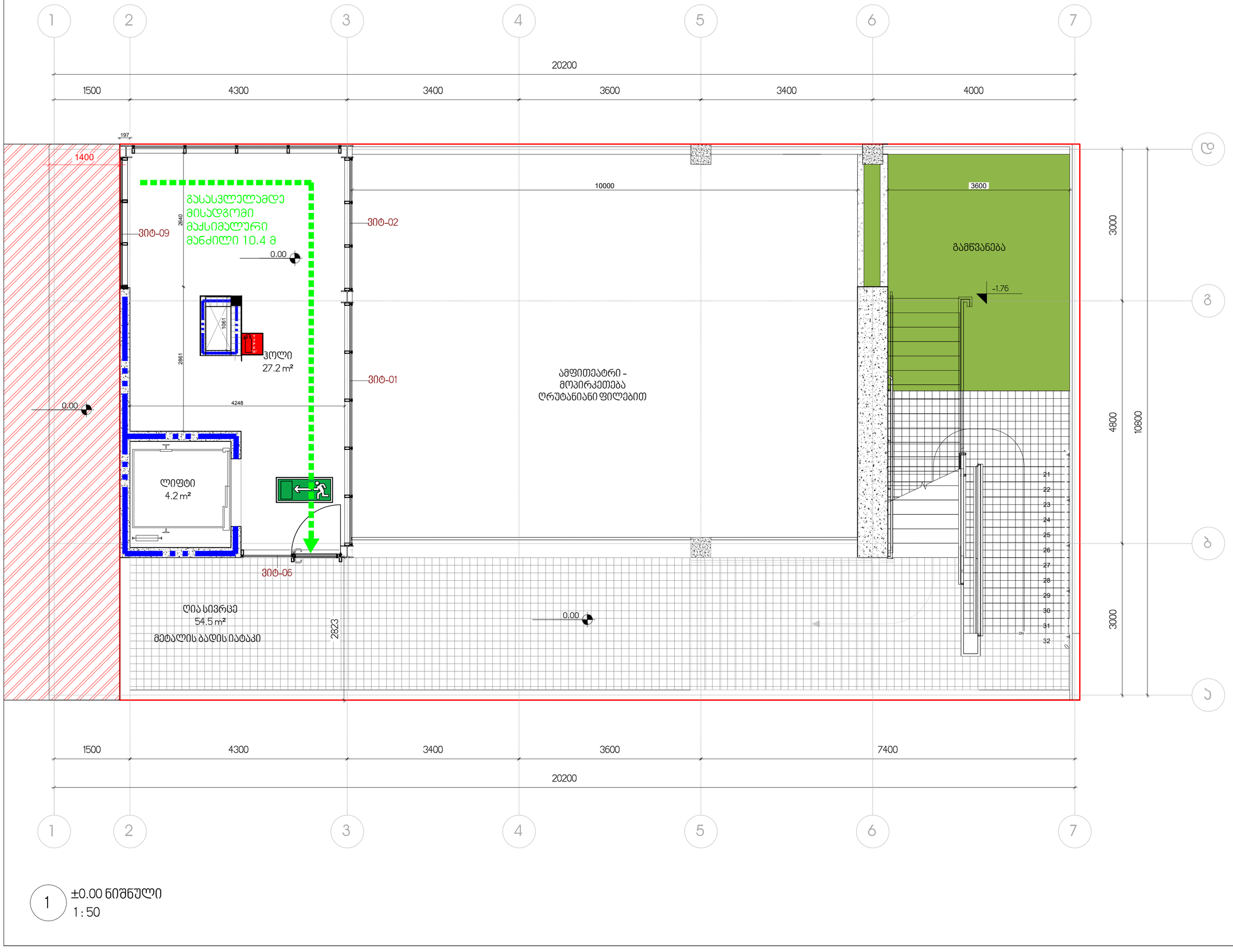

1 ±0.00 ნიშნული
1 : 50

პროექტის დასახელება

გალერეა, მზიურის მიმდებარედ

ექსპლიკაცია

შენიშვნები:

ზომები დაზუსტდეს ადგილზე;

ყველა შეუსაბამობა სამუშაოების დაწყებამდე აუცილებლად უნდა ეცნობა არქიტექტორს;

ნახაზის დასახელება

±0.00 ნიშნული

მასშტაბი	1 : 50
საავტორო ჯგუფი:	
არქ. გ.ჭყონია	
არქ. გ.სამხარაძე	
არქ. ა.ზვიადაური	
არქ. დ.დანელია	
თარიღი	17.07.2020
ფურცელი	A-2
გვ.რაოდ.	
გვერდი	AR.09

5/17/2023 5:41:02 PM

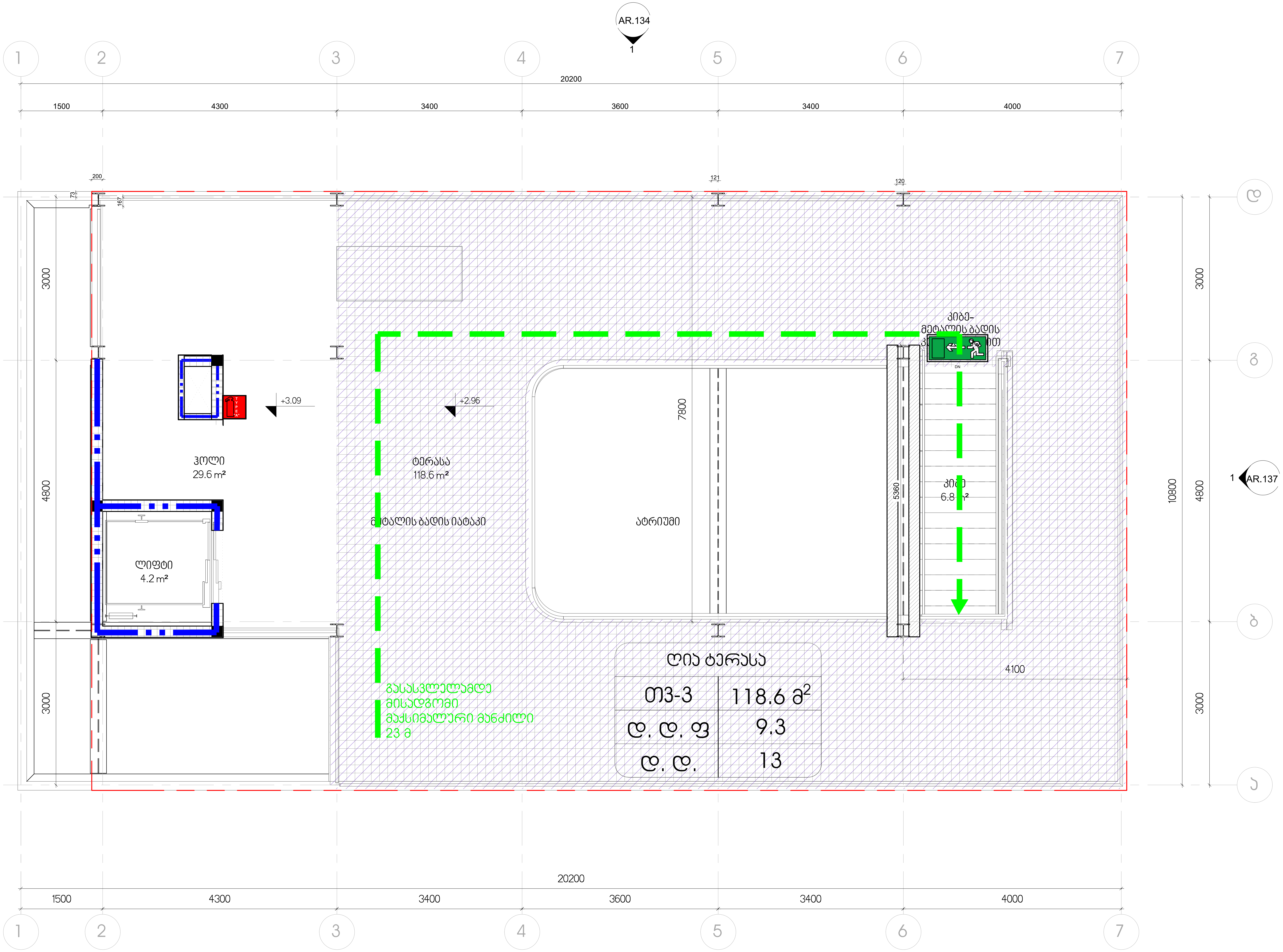

1 +3.00 ნიშნული
1 : 50

პროექტის დასახელება

გალერეა, მზიურის მიმდებარედ

ექსპლიკაცია

შენიშვნები:

ზომები დაზუსტდეს ადგილზე;

ყველა შეუსაბამობა სამუშაოების დაწყებამდე აუცილებლად უნდა ეცნოს არქიტექტორს;

ნახაზის დასახელება

+3.00 ნიშნული

მასშტაბი	1:50
საავტორო ჯგუფი:	
არქ. გ.ჭყონია	
არქ. გ.სამხარაძე	
არქ. ა.ზვიადაური	
არქ. დ.დანელია	
თარიღი	**17.07.2020**
გვ.რაოდ.	გვერდი AR.10
ფურცელი	A-2

5/17/2023 5:41:12 PM