


შენიშვნა:

პირ. აღნიშვნები:
- კონსტრუქციული ელემენტი
- შემავსებელი
- კორექტირებული კვანძები
- გათბობის ძვაბის გან. აღბილი (კარადა)

ტექ. ეკონომიკური მაჩვენებლები

| | |
|---|---|
| | |
| | |
| | |
| | |
| | |
| | |
| | |
| | |

შემსრულებელი:

New City Development

შპს "ნიუ სითი დეველოფმენთ"
ს/ნ 202249248

მისამართი: საქართველო. თბილისი
საკანდელიძის №6
ტელეფონი: 551778888
ელ.ფოსტა: info@ncd.ge

პროექტის სახელწოდება:

მრავალბინიანი საცხოვრებელი სახლი

მისამართი: ქალაქი თბილისი, ჟუჩა ვალენტინ თოფურიძის, №31-ის მიმდებარეს: ქალაქი თბილისი, ნუცუბიძე-ვაშლიჯვრის დამაკავშირებელი გზის მიმდებარედ, (ნაკვეთი 06/026)

ნახაზების დასახელება:

შასადი (6-1)
ღერძებში

| თანამდებობა | გვარი | ხელმოწერა |
|---|---|---|
| დირექტორი | ა.ზერეკიძე | |
| არქიტექტორი | დ.პაპიძე | |

| | | | |
|---|---|---|---|
| მასშტაბი | 1:200 | | |
| ფორმატი | A-3 | | |
| თარიღი | 2022 წ. | | |




შენიშვნა:

პირ. აღნიშვნები:

- კონსტრუქციული ელემენტი
- შემავსებელი
- კორექტირებული კვანძები
- გათბობის ქვაბის გან. აღბილი (კარადა)

ტექ. ეკონომიკური მაჩვენებლები

| | |
|---|---|
| | |
| | |
| | |
| | |
| | |
| | |
| | |
| | |

შემსრულებელი:

New City Development

შპს "ნიუ სითი დეველოფმენთ"
ს/ნ 202249248

მისამართი: საქართველო. თბილისი
საკანდელიძის №6
ტელეფონი: 551778888
ელ.ფოსტა: info@ncd.ge

პროექტის სახელწოდება:

მრავალბინიანი საცხოვრებელი სახლი

მისამართი: ქალაქი თბილისი, ჟუჩა ვალენტინ თოფურიძის, №31-ის მიმდებარედ; ქალაქი თბილისი, ნუცუბიძე-ვაშლიჯვრის დამაკავშირებელი გზის მიმდებარედ, (ნაკვეთი 06/026)

ნახაზების დასახელება:

წასადი (1-6)
ღერძებში

| თანამდებობა | გვარი | ხელმოწერა |
|---|---|---|
| დირექტორი | ა.ზერეკიძე | |
| არქიტექტორი | დ.პაპიძე | |

| | | | |
|---|---|---|---|
| მასშტაბი | 1:200 | | |
| ფორმატი | A-3 | | |
| თარიღი | 2022 წ. | | |

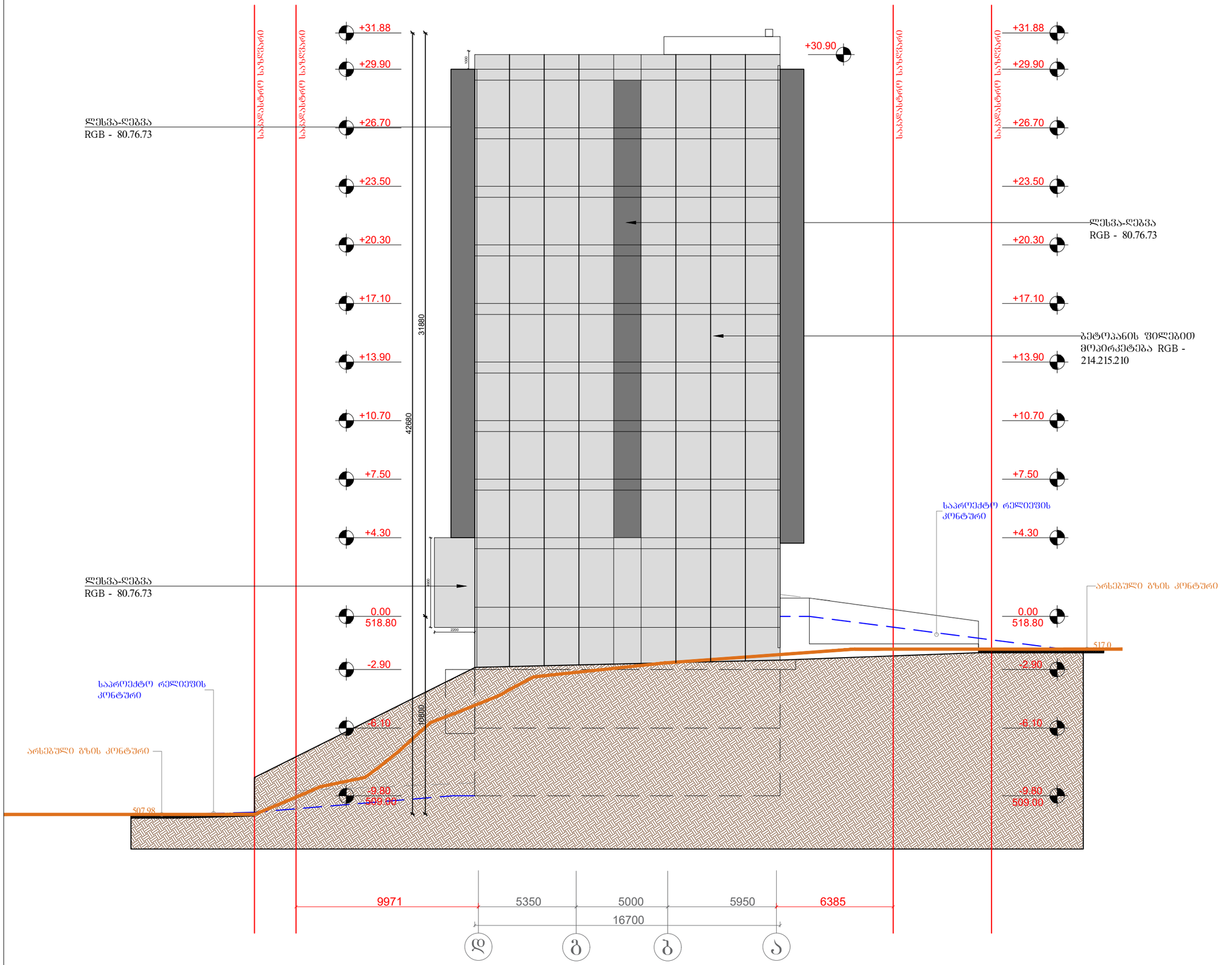


შენიშვნა:

პირ. აღნიშვნები:
- კონსტრუქციული ელემენტი
- შემავსებელი
- კორექტირებული კვანძები
- გათბობის ძვაბის გან. აღბილი (კარადა)

ტექ. ეკონომიკური მაჩვენებლები

| | |
|---|---|
| | |
| | |
| | |
| | |
| | |
| | |
| | |
| | |

შემსრულებელი:

New City Development

შპს "ნიუ სითი დეველოფმენთ"
ს/კ 202249248

მისამართი: საქართველო. თბილისი
საკანდელიძის №6
ტელეფონი: 551778888
ელ.ფოსტა: info@ncd.ge

პროექტის სახელწოდება:

მრავალბინიანი საცხოვრებელი სახლი

მისამართი: ქალაქი თბილისი, ჟუჩა ვალენტინ თოფურიძის, №31-ის მიმდებარედ: ქალაქი თბილისი, ნუცუბიძე-ვაშლი%ვრის დამაკავშირებელი გზის მიმდებარედ, (ნაკვეთი 06/026)

ნახაზების დასახელება:

შასადი (დ-ა)
ღერძებში

| თანამდებობა | გვარი | ხელმოწერა |
|---|---|---|
| დირექტორი | ა.ზერეკიძე | |
| არქიტექტორი | დ.პაპიძე | |

| | | | |
|---|---|---|---|
| მასშტაბი | 1:200 | | |
| ფორმატი | A-3 | | |
| თარიღი | 2022 წ. | | |

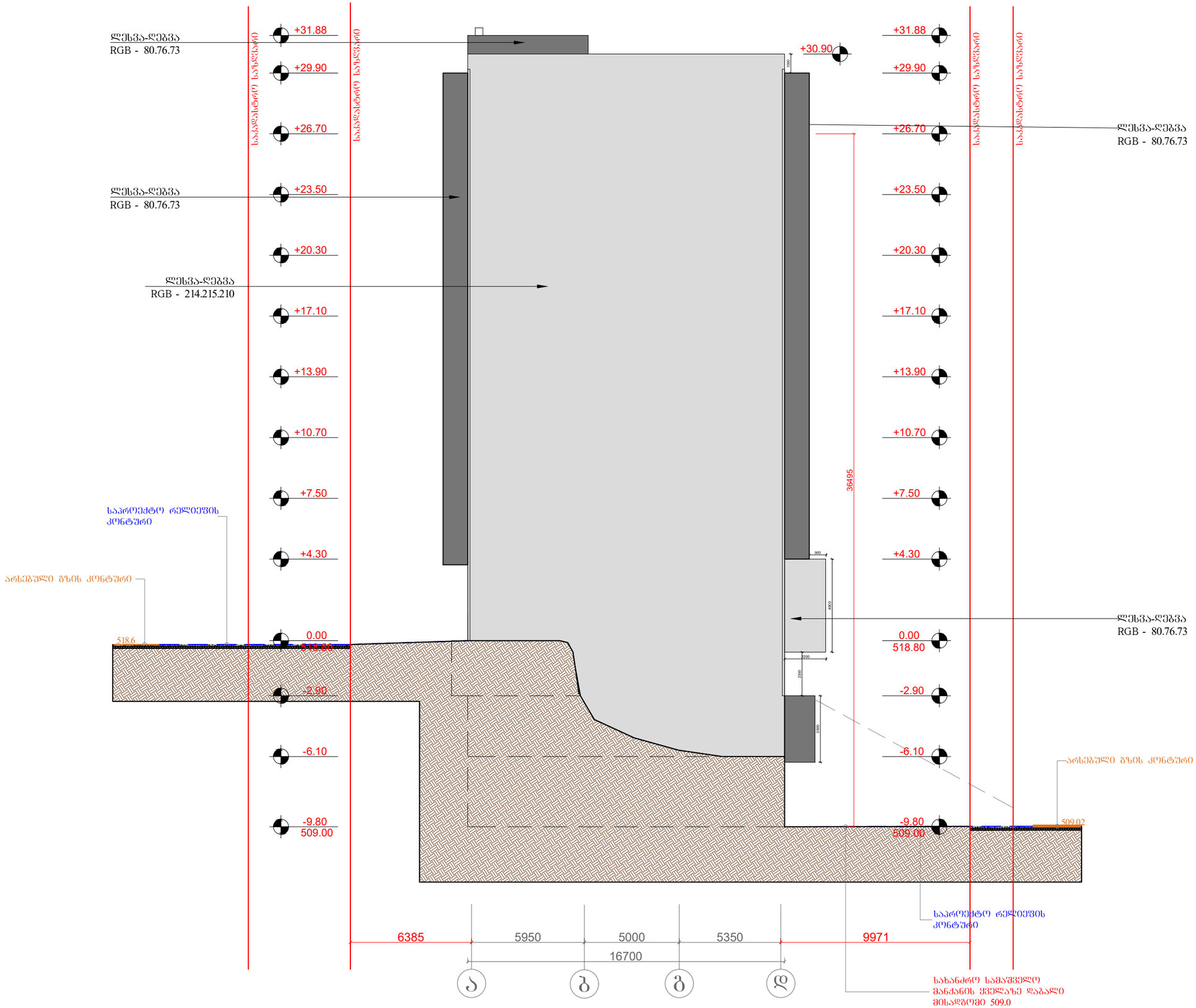


შენიშვნა:

პირ. აღნიშვნები:
- კონსტრუქციული ელემენტი
- შემავსებელი
- კორექტირებული კვანძები
- გათბობის ძვაბის გან. აღბილი (კარადა)

ტექ. ეკონომიკური მაჩვენებლები

| | |
|---|---|
| | |
| | |
| | |
| | |
| | |
| | |
| | |
| | |

შემსრულებელი:

New City Development

შპს "ნიუ სითი დეველოფმენთ"
ს/ნ 202249248

მისამართი: საქართველო. თბილისი
საკანდელიძის №6
ტელეფონი: 551778888
ელ.ფოსტა: **info@ncd.ge**

პროექტის სახელწოდება:

მრავალბინიანი საცხოვრებელი სახლი

მისამართი: ქალაქი თბილისი, ჟუჩა ვალენტინ თოფურიძის, №31-ის მიმდებარედ; ქალაქი თბილისი, ნუცუბიძე-ვაშლი0%ვრის დამაკავშირებელი გზის მიმდებარედ, (ნაკვეთი 06/026)

ნახაზების დასახელება:

შასადი (ა-დ)
ღერძებში

| თანამდებობა | გვარი | ხელმოწერა |
|---|---|---|
| დირექტორი | ა.ზერეკიძე | |
| არქიტექტორი | დ.პაპიძე | |

| | | | |
|---|---|---|---|
| მასშტაბი | 1:200 | | |
| ფორმატი | A-3 | | |
| თარიღი | 2022 წ. | | |

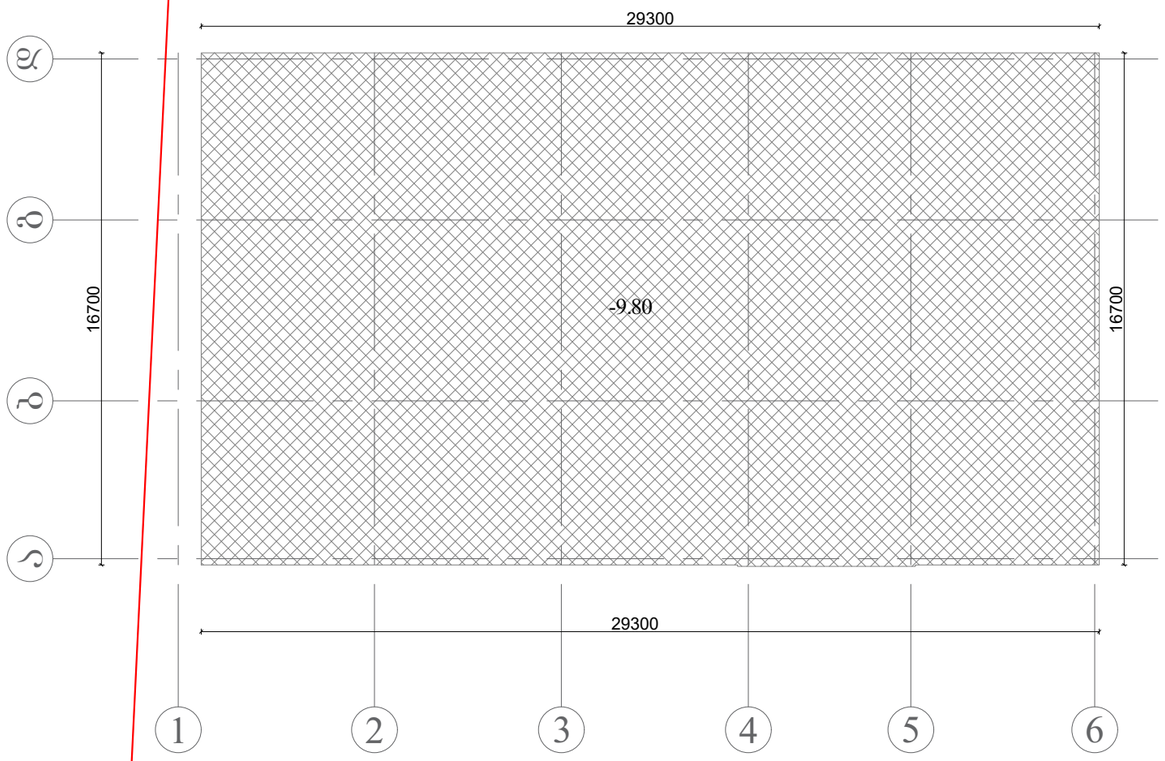


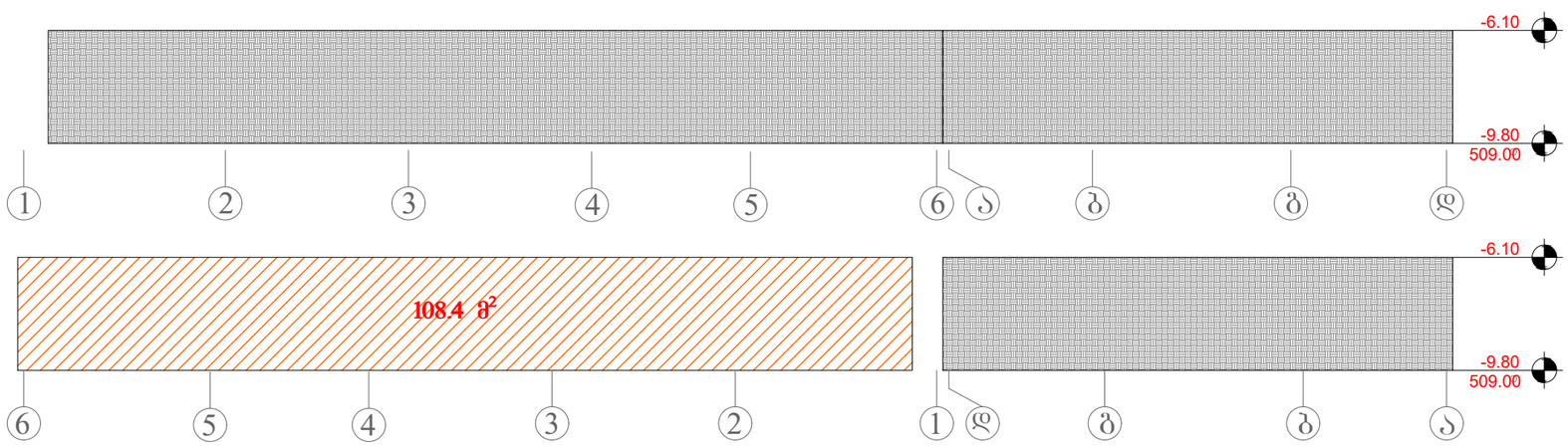


მიწისზედა ფასადის ფართობი - 108.4 მ²

მიწისქვეშა ფასადი

$$\frac{\text{მიწისზედა ფასადის ფართობი - 108.4 მ}^2}{\text{შენობის პერიმეტრი - 92.0 მ}^2} = 1.17 < 1.80$$

შენიშვნა:

პირ. აღნიშვნები:

- კონსტრუქციული ელემენტი
- შემავსებელი
- კორექტირებული კვანძები
- გათბობის ქვაბის გან. ადგილი (კარადა)

ტექ. ეკონომიკური მაჩვენებლები

| | |
|---|---|
| | |
| | |
| | |
| | |
| | |
| | |
| | |
| | |

შემსრულებელი:


New City Development

შპს "ნიუ სითი დეველოფმენთ"
ს/ნ 202249248

მისამართი: საქართველო. თბილისი
საკანდელიძის №6
ტელეფონი: 551778888
ელ.ფოსტა: **info@ncd.ge**


პროექტის სახელწოდება:

მრავალბინიანი საცხოვრებელი სახლი

მისამართი: ქალაქი თბილისი, ჟუჩა ვალენტინ თოფურიძის, №31-ის მიმდებარედ: ქალაქი თბილისი, ნუცუბიძე-ვაშლი%ვრის დამაკავშირებელი გზის მიმდებარედ, (ნაკვეთი 06/026)

ნახაზების დასახელება:

მიწისქვეშა სართულის ანგარიში
-9.80 ნიშნულზე

| თანამდებობა | გვარი | ხელმოწერა |
|---|---|---|
| დირექტორი | ა.ზერეკიძე | |
| არქიტექტორი | დ.პაპიძე | |

| | | | |
|---|---|---|---|
| მასშტაბი | 1:200 | | |
| ფორმატი | A-3 | | |
| თარიღი | 2022 წ. | | |

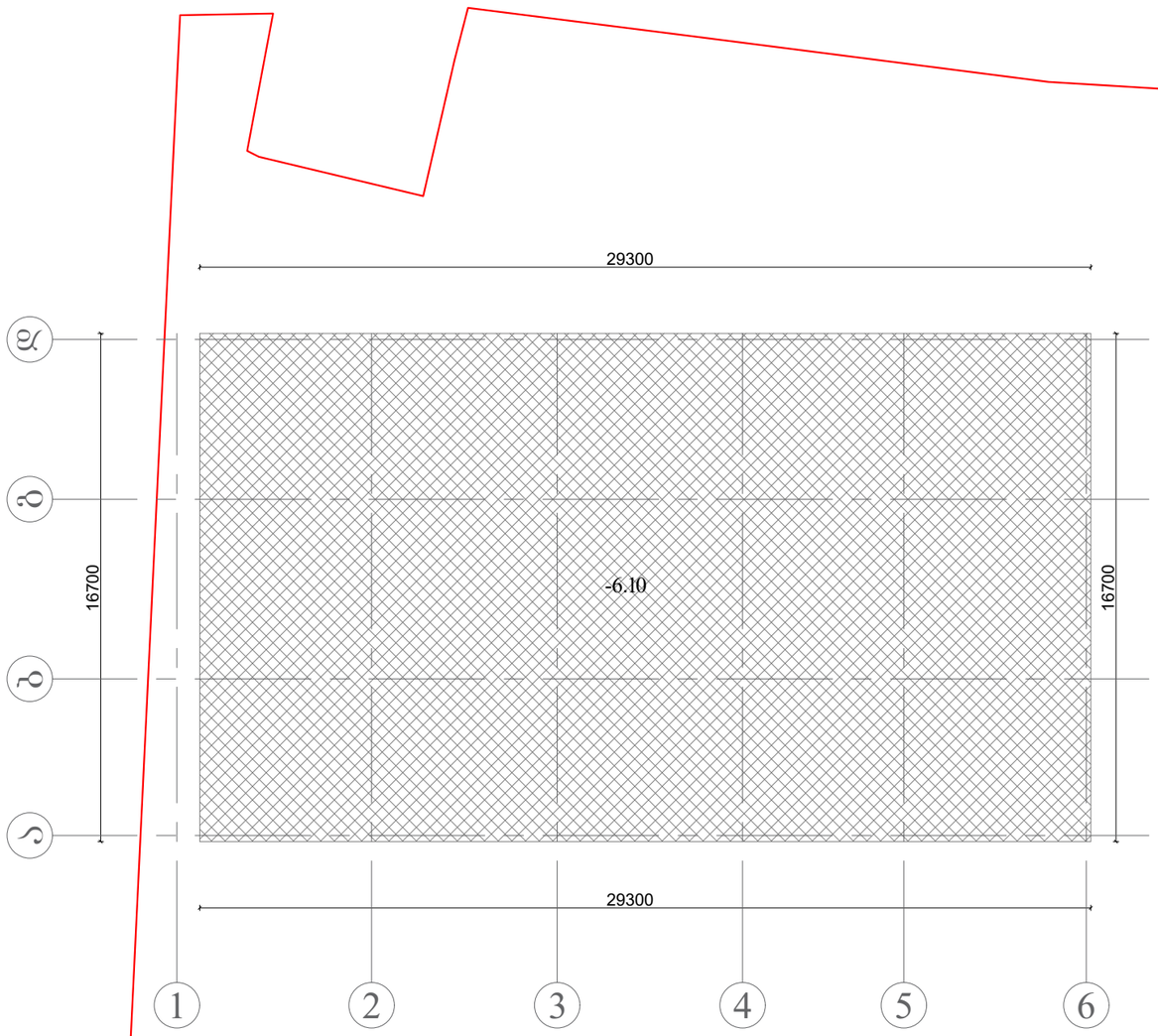


მიწისზედა ფასადის ფართობი - 141.6 მ²

მიწისქვეშა ფასადი

$$\frac{\text{მიწისზედა ფასადის ფართობი - 141.6 მ}^2}{\text{შენობის პერიმეტრი - 92.0 მ}^2} = 1.54 < 1.80$$

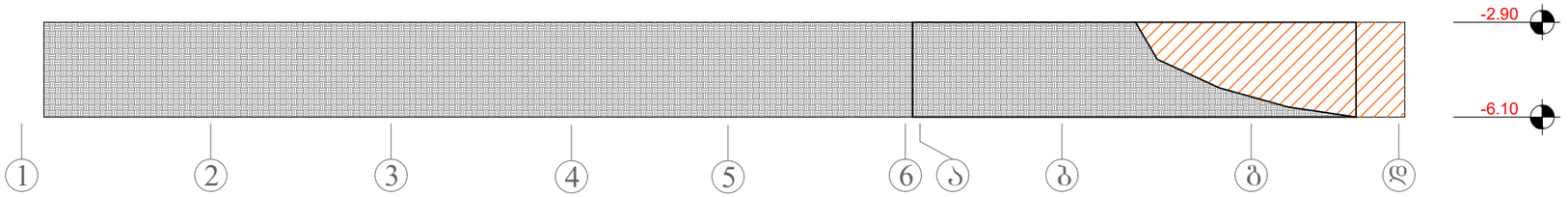


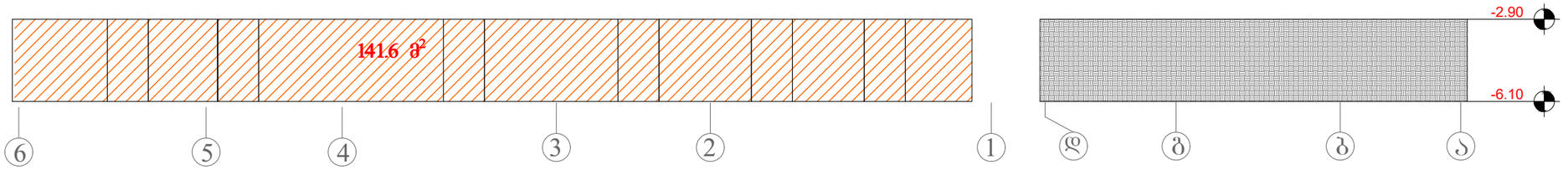


შენიშვნა:

პირ. აღნიშვნები:

- კონსტრუქციული ელემენტი
- შემავსებელი
- კორექტირებული კვანძები
- გათბობის ქვაბის გან. ადგილი (კარადა)

ტექ. ეკონომიკური მაჩვენებლები

| | |
|---|---|
| | |
| | |
| | |
| | |
| | |
| | |
| | |
| | |

შემსრულებელი:


New City Development

შპს "ნიუ სითი დეველოფმენთ"

ს/ნ 202249248

მისამართი: საქართველო. თბილისი
საკანდელიძის №6
ტელეფონი: 551778888
ელ.ფოსტა: info@ncd.ge


პროექტის სახელწოდება:

მრავალბინიანი საცხოვრებელი სახლი

მისამართი: ქალაქი თბილისი, ჭუჩა ვალენტინ თოფურიძის, №31-ის მიმდებარედ: ქალაქი თბილისი, ნუცუბიძე-ვაშლი%ვრის დამაკავშირებელი გზის მიმდებარედ, (ნაკვეთი 06/026)

ნახაზების დასახელება:

მიწისქვეშა სართულის ანგარიში
-6.10 ნიშნულზე

| თანამდებობა | გვარი | ხელმოწერა |
|---|---|---|
| დირექტორი | ა.ზერეკიძე | |
| არქიტექტორი | დ.პაპიძე | |

| | | | |
|---|---|---|---|
| მასშტაბი | 1:200 | | |
| ფორმატი | A-3 | | |
| თარიღი | 2022 წ. | | |

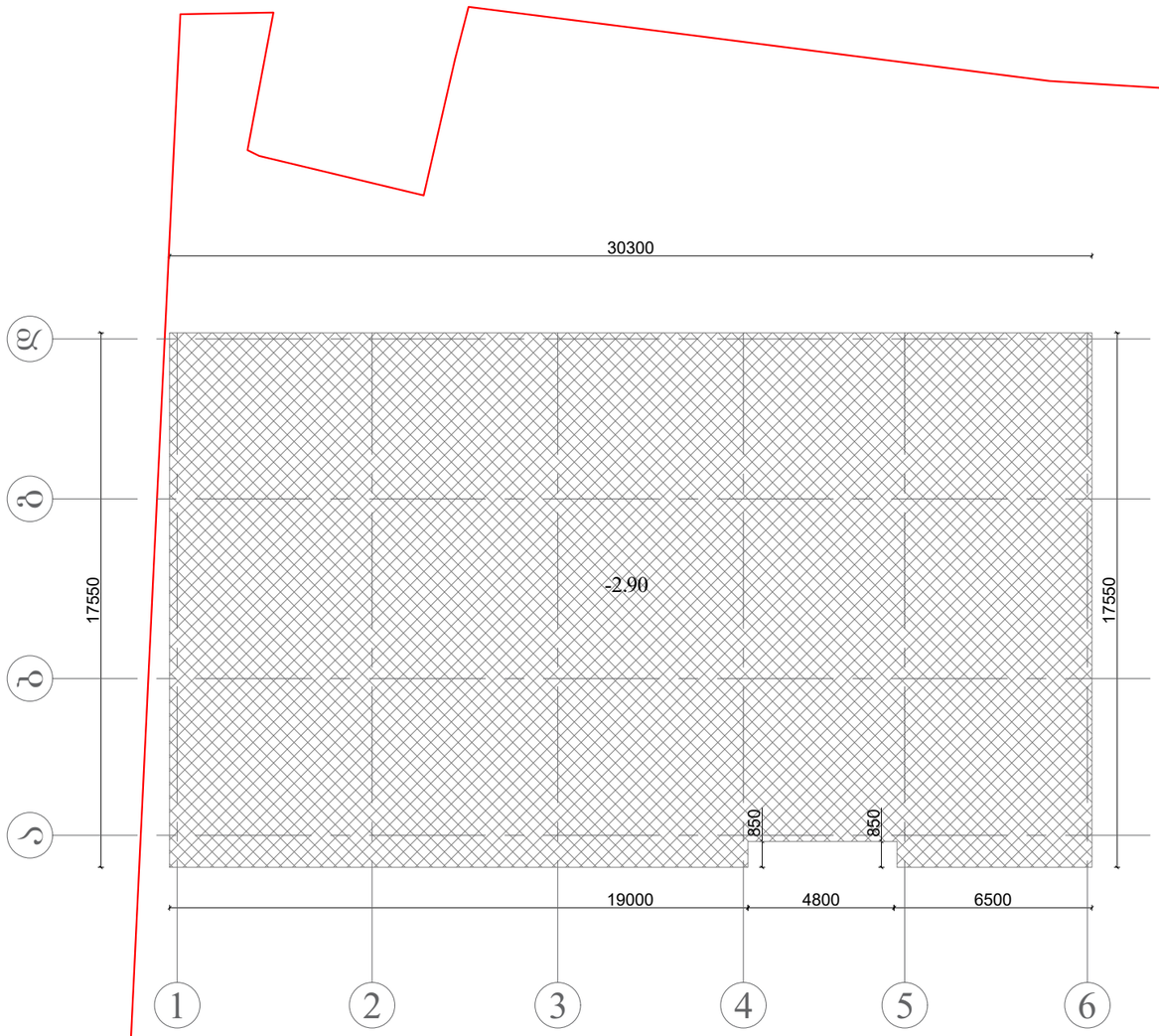


მიწისზედა ფასადის ფართობი - 156.7 მ²

მიწისქვეშა ფასადი

$$\frac{\text{მიწისზედა ფასადის ფართობი - 156.7 მ}^2}{\text{შენობის პერიმეტრი - 97.4 მ}^2} = 1.61 < 1.80$$

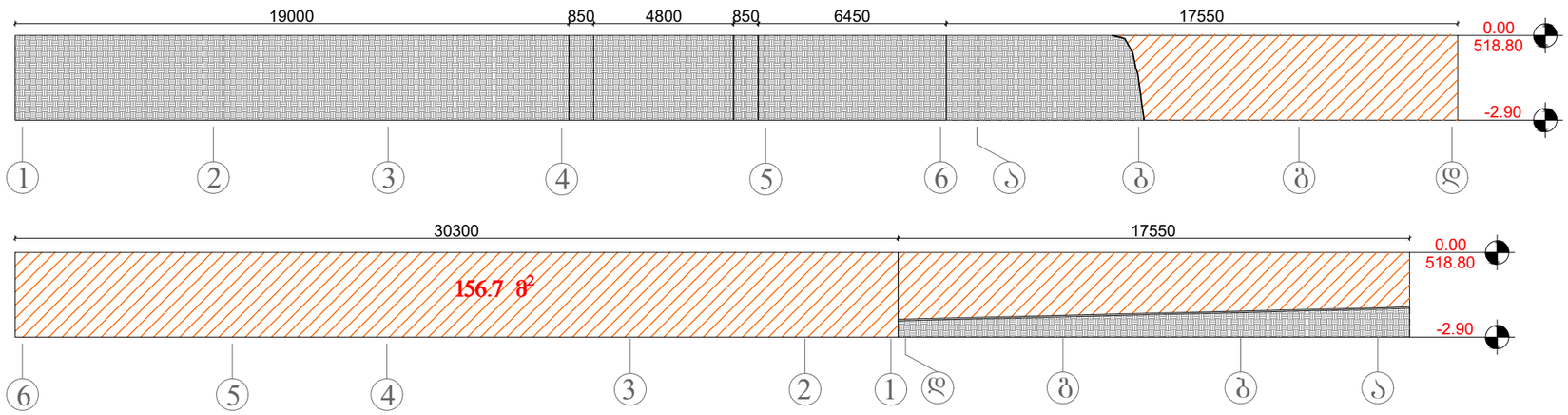


შენიშვნა:

პირ. აღნიშვნები:
- კონსტრუქციული ელემენტი
- შემავსებელი
- კორექტირებული კვანძები
- გათბობის ქვაბის გან. ადგილი (კარადა)

ტექ. ეკონომიკური მაჩვენებლები

| | |
|---|---|
| | |
| | |
| | |
| | |
| | |
| | |
| | |
| | |

შემსრულებელი:


New City Development
შპს "ნიუ სითი დეველოფმენთ"
ს/ნ 202249248
მისამართი: საქართველო. თბილისი საკანდელიძის №6
ტელეფონი: 551778888
ელ.ფოსტა: info@ncd.ge


პროექტის სახელწოდება:

მრავალბინიანი საცხოვრებელი სახლი

მისამართი: ქალაქი თბილისი, ქუჩა ვალენტინ თოფურიძის, №31-ის მიმდებარედ: ქალაქი თბილისი, ნუცუბიძე-ვაშლი%ვრის დამაკავშირებელი გზის მიმდებარედ, (ნაკვეთი 06/026)

ნახაზების დასახელება:

მიწისქვეშა სართულის ანგარიში -2.90 ნიშნულზე

| თანამდებობა | გვარი | ხელმოწერა |
|---|---|---|
| დირექტორი | ა.ზერეკიძე | |
| არქიტექტორი | დ.პაპიძე | |

| | | | |
|---|---|---|---|
| მასშტაბი | 1:200 | | |
| ფორმატი | A-3 | | |
| თარიღი | 2022 წ. | | |