ჭრილი 1-1

ნიშნული ხაზი

ნიშნული ხაზი



დამკვეთი	შ.პ.ს სავაჭრო სახლი ბავშვთა საფხარო				
ქ.თბილისი , თავისუფლების გზატკეცილის # 7 01.13.07.021.334	სავაჭრო ცენტრი				
თანამდებობა	გვარი, სახელი	ხელმოწერა			
დირექტორი	ლ.ცინცაძე				
მთ. არქიტექტორი	ლ.ცინცაძე				
		ფურც №			
სტადია	ფორმატი	სულ.ფურც	მასშტაბი	თარიღი	
არქ.პროექტი	ა1		100	08.08.2022	

გამოყენებითი ექსპლიკაცია

შ.პ.ს. „**New House**“

სართულის გეგმა
(არქიტექტურული გეგმა)

ფურც №
ა3-200

ჭრილი 2-2

წითელი ხაზი

წითელი ხაზი

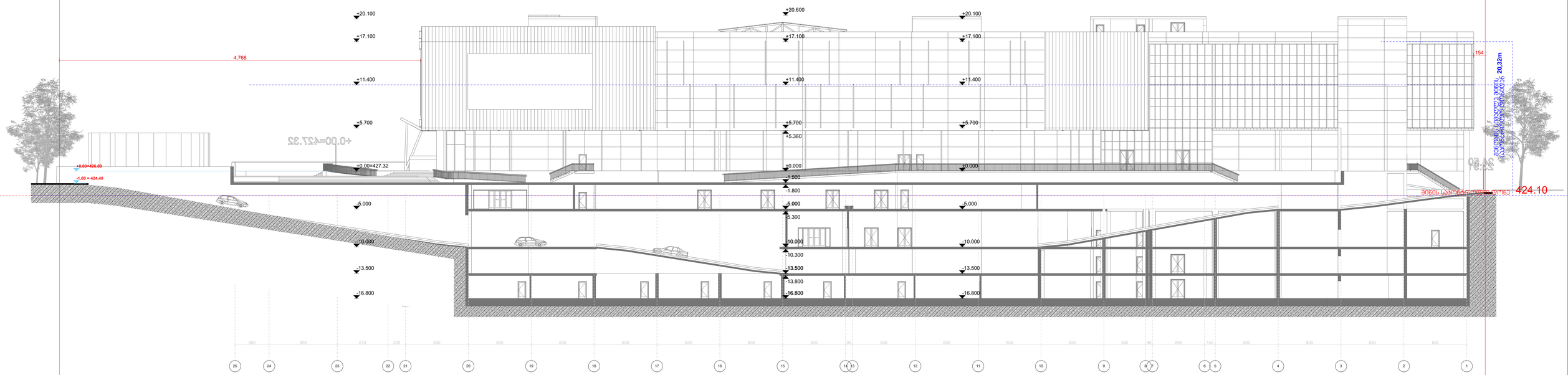

დამკვეთი	შ.პ.ს სავაჭრო სახლი ბავშვთა სამყარო	გამოყენებითი ექსპლიკაცია	შ.პ.ს. „**New House**“
ქ.თბილისი , ოქუზოვის ქუჩის კ 7 01.13.07.021.334	სავაჭრო ცენტრი		
თანამდებობა	გვარი, სახელი	ხელმოწერა	
დირექტორი	ლ.ციცუაძე		
მთ. არქიტექტორი	ლ.ციცუაძე		
		ფერც №	ფერც №
სტადია	ფორმატი	სულ.ფურც	მასშტაბი	თარიღი	
არქ.პროექტი	A1		100	08.08.2022	АЕ-201

Фаза:	Разрешение за строеж
Етап:	Работен проект
Обект:	Жилищна сграда с ПИ
Адрес:	гр. София, ул. „Цар Иван Асен II“ № 7
	ПИ 01.13.07.021.334
Възложител:	Ивайло Стоянов Ангелов
Проектант:	арх. Ивайло Ангелов, 0888
Конструктивна част:	инж. Ивайло Ангелов, 0888
Част ВиК:	инж. Ивайло Ангелов, 0888
Част ЕЛ:	инж. Ивайло Ангелов, 0888
Част ОВК:	инж. Ивайло Ангелов, 0888
Част ПБ:	инж. Ивайло Ангелов, 0888
Част ЕЕ:	инж. Ивайло Ангелов, 0888
Част ПУСО:	инж. Ивайло Ангелов, 0888
Част ОС:	инж. Ивайло Ангелов, 0888
Част ПБЗ:	инж. Ивайло Ангелов, 0888
Част ПЗ:	инж. Ивайло Ангелов, 0888
Част ПОС:	инж. Ивайло Ангелов, 0888
Част ПЗБ:	инж. Ивайло Ангелов, 0888
Част ПЗЕ:	инж. Ивайло Ангелов, 0888
Част ПЗВ:	инж. Ивайло Ангелов, 0888
Част ПЗО:	инж. Ивайло Ангелов, 0888
Част ПЗС:	инж. Ивайло Ангелов, 0888
Част ПЗТ:	инж. Ивайло Ангелов, 0888
Част ПЗУ:	инж. Ивайло Ангелов, 0888
Част ПЗЦ:	инж. Ивайло Ангелов, 0888
Част ПЗЧ:	инж. Ивайло Ангелов, 0888
Част ПЗШ:	инж. Ивайло Ангелов, 0888
Част ПЗЩ:	инж. Ивайло Ангелов, 0888
Част ПЗЮ:	инж. Ивайло Ангелов, 0888
Част ПЗЯ:	инж. Ивайло Ангелов, 0888

Проектант:	арх. Ивайло Ангелов, 0888		
Част:	Архитектурна	Фаза:	Работен проект
Мащаб:	1:100	Дата:	08.08.2022
Лист №:	31	Общ брой листове:	100

Разрез 4-4

Възложител:	Ивайло Стоянов Ангелов
Обект:	Жилищна сграда с ПИ
Адрес:	гр. София, ул. „Цар Иван Асен II“ № 7
	ПИ 01.13.07.021.334
Проектант:	арх. Ивайло Ангелов, 0888
Част:	Архитектурна
Фаза:	Работен проект
Мащаб:	1:100
Дата:	08.08.2022
Лист №:	31
Общ брой листове:	100

„New House“ ЕООД

Разрез 4-4

№ фигура

32-202

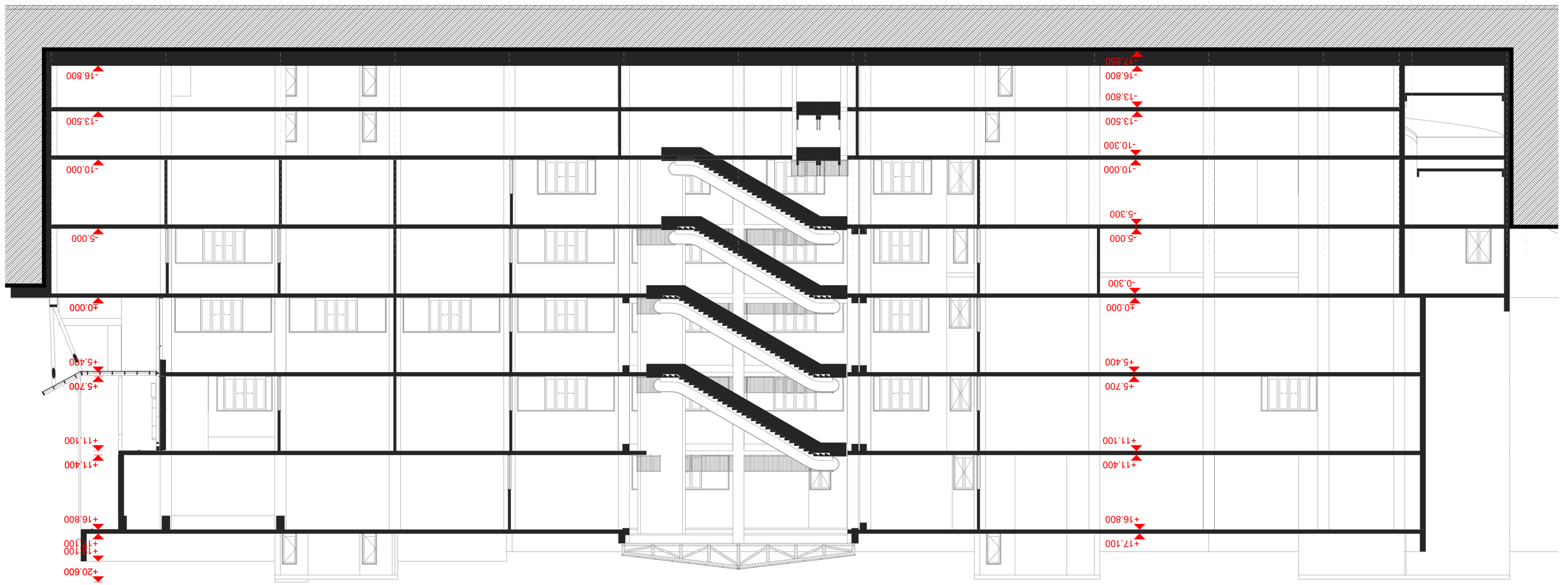

Строителство	Ж.К. „Младост 4“, УПИ XXXVIII-5, 6, 7
Сграда	Жилищна сграда
Етаж	Разрез А-А
Архитект	арх. Христо Христов
Конструктор	инж. Христо Христов
Проектант ВиК	
Проектант ЕлС	
Проектант ОВК	
Проектант	
Чертал	
Мащаб	1:100
Дата	08.08.2022
Лист №	31
Листове	

„New House“ ЕООД

Ж.К. „Младост 4“, УПИ XXXVIII-5, 6, 7

Разрез А-А

Жилищна сграда

Строителство

Ж.К. „Младост 4“, УПИ XXXVIII-5, 6, 7

Възложител

„New House“ ЕООД

Проект №

22-203

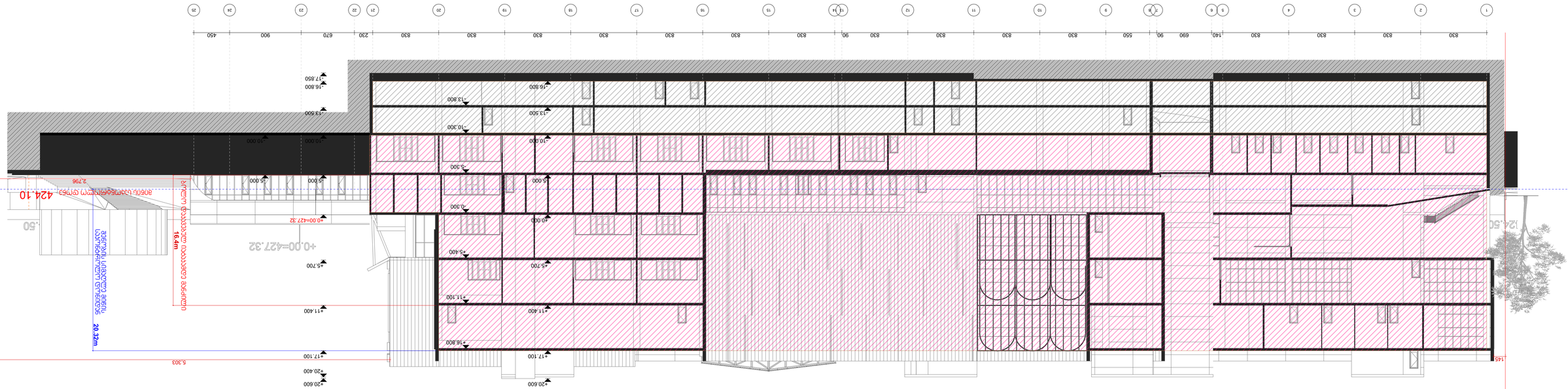

изглед 1-1

бетонен бъкел

бетонен бъкел

Проектант:	„New House" ЕООД				
Проектанти:	арх. Ивайло Стоянов Иванов				
Проект:	Жилищна сграда с ателиета и гаражи				
Адрес:	гр. Пловдив, ул. „Стефан Караджа" № 7				
	ПИ 13.07.721.334				
Фаза:	Идеен проект				
Част:	Архитектурна				
Мащаб:	1:100	Дата:	08.08.2022	Лист №:	31
Чертеж:	изглед 1-1				

Проектант:	„New House" ЕООД
Чертеж №:	ЗЧ-200-СУ8

Експлоатационна площ	Експлоатационна площ	Цвят
Експлоатационна площ (ЕП1)	RGB (34,139,34)	
Експлоатационна площ (ЕП2)	RGB (79,12,187)	
Експлоатационна площ - (ЕП3)	RGB (245,99,20)	
Експлоатационна площ (ЕП4)	RGB (160,32,240)	
Ивици експлоатационна площ	RGB (94,8,58)	
Експлоатационна площ (ЕП5)	RGB (0,0,255)	
Експлоатационна площ (ЕП6)	RGB (255,0,0)	
Експлоатационна площ (ЕП7)	RGB (220,185,0)	
Експлоатационна площ (ЕП8)	RGB (136,135,134)	
Експлоатационна площ (ЕП9)	RGB (57,57,56)	

Проектиране на жилищна сграда с ателиета и гаражи

Проектант:	„New House" ЕООД		
Проектанти:	арх. Ивайло Стоянов Иванов		
Проект:	Жилищна сграда с ателиета и гаражи		
Адрес:	гр. Пловдив, ул. „Стефан Караджа" № 7		
	ПИ 13.07.721.334		
Фаза:	Идеен проект		
Част:	Архитектурна		
Мащаб:	1:100	Дата:	08.08.2022
Чертеж:	изглед 1-1		
Проектант:	„New House" ЕООД		
		Чертеж №:	ЗЧ-200-СУ8

ჭრილი 2-2

წითელი ხაზი

წითელი ხაზი

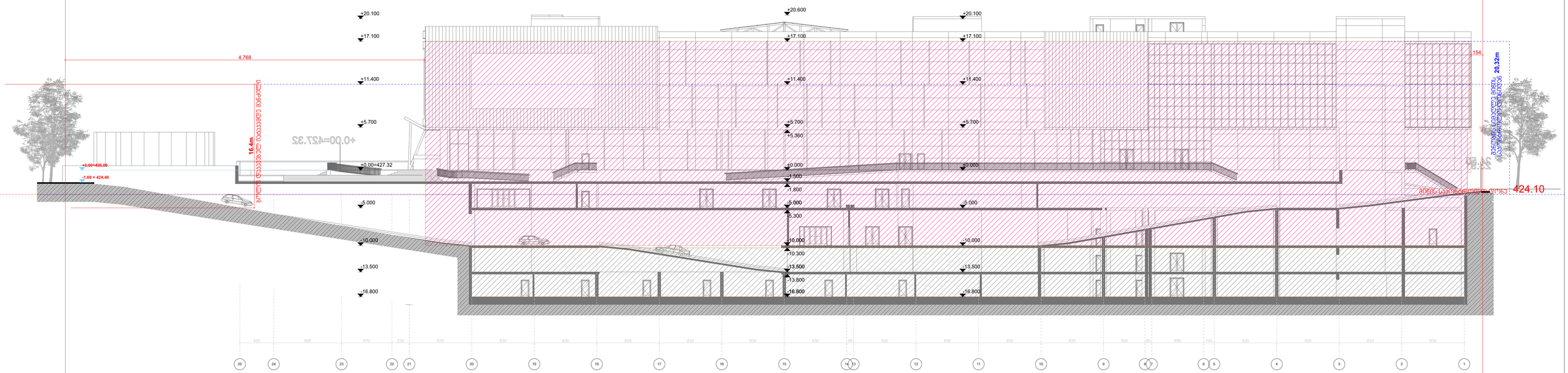

დამკვეთი	შ.პ.ს სავაჭრო სახლი ბავშვთა სამყარო		
ქ.თბილისი , ოქუზოვის ქუჩის ქ 7 01.13.07.021.334	სავაჭრო ცენტრი		
თანამდებობა	გვარი, სახელი	ხელმოწერა	
დირექტორი	ლ.ციცუაძე		
მთ. არქიტექტორი	ლ.ციცუაძე		
		ფერც №	

სტადია	ფორმატი	სულ.ფურც	მასშტაბი	თარიღი
არქ.პროექტი	A1		100	08.08.2022

დაპროექტების ჯგუფები	დაპროექტების ჯგუფის აღნიშვნა	ფერის პოლი
თავშესახის ჯგუფი (თშ)		RGB (34,139,34)
საბინაო ჯგუფი (სბ)		RGB (79,12,187)
საბანკო-საოფისე ჯგუფი - (სბ)		RGB (245,99,20)
სამრეწველო ჯგუფი (სმ)		RGB (160,32,240)
ღია სივრცის		RGB (94,8,58)
დანიშნულებითი ჯგუფი (დნ)		RGB (0,0,255)
საკულტო ჯგუფი (სკ)		RGB (255,0,0)
სახსოვრებელი ჯგუფი (სს)		RGB (220,185,0)
სასაწყობო ჯგუფი (სწ)		RGB (136,135,134)
დანიშნულ ჯგუფი (დნ)		RGB (57,57,56)

გამოყენებითი ექსპლიკაცია

შ.პ.ს. „**New House**“

ფურც №

ას-201-დგ

ჭრილი 1-1

წითელი ხაზი

წითელი ხაზი



დამკვეთი	შ.პ.ს სავაჭრო სახლი ბავშვთა სამყარო				
ქ.თბილისი, ოცდაორივე მკრთალის ქ 7 01.13.07.021.334	სავაჭრო ცენტრი				
თანამდებობა	გვარი, სახელი	ხელმოწერა			
დირექტორი	ლ.ცინცაძე				
მთ. არქიტექტორი	ლ.ცინცაძე				
		ფურც №			
სტადია	ფორმატი	სულ.ფურც	მასშტაბი	თარიღი	
არქ.პროექტი	A1		100	08.08.2022	

გამოყენებითი ექსპლიკაცია

შ.პ.ს. „**New House**“

ხანძარსაწინააღმდეგო სისტემები

ფურც №

ხ-200

ჭრილი 2-2

წითელი ხაზი

წითელი ხაზი

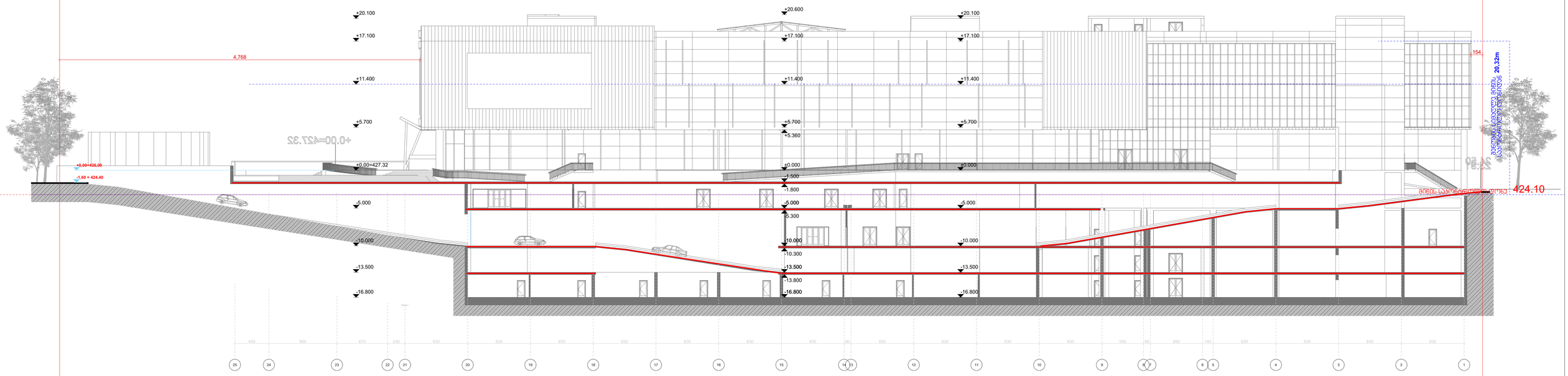

დამკვეთი	შ.პ.ს სავაჭრო სახლი ბავშვთა საფხარო	გამოყენებითი ექსპლიკაცია	შ.პ.ს. „**New House**“
ქ.თბილისი, ოქუხორავა ქუჩის ქ 7 01.13.07.021.334	სავაჭრო ცენტრი		
თანამდებობა	გვარი, სახელი	ხელმოწერა	
დირექტორი	ლ.ციცაძე		
მთ. არქიტექტორი	ლ.ციცაძე		
		ფურც №	ხანძარსაწინააღმდეგო სისტემები
სტადია	ფორმატი / სულ.ფურც / მასშტაბი	თარიღი	ფურც №
არქ.პროექტი	ა1 / 100	08.08.2022	ხ-201

ინვესტორი	შპს „New House"				
არქიტექტორი	ნინო ბერიძე, ნინო ბერიძე				
პროექტის დასახელება					
ქალაქ ბათუმში, ა.კოსტავას ქუჩაზე ნაკ. 4 7 01.13.07.021.334					
ნახაზის დასახელება					
ფასადის ჭრილი					
მასშტაბი	1:100	ფორმატი	A1	ფურცლების რაოდენობა	1
არქიტექტორი	ნინო ბერიძე				
ხელმოწერა					
მთავარი ინჟინერი					
ხელმოწერა					
დამკვეთი					
ხელმოწერა					
ბათუმი, ა.კოსტავას ქუჩაზე ნაკ. 4 7					

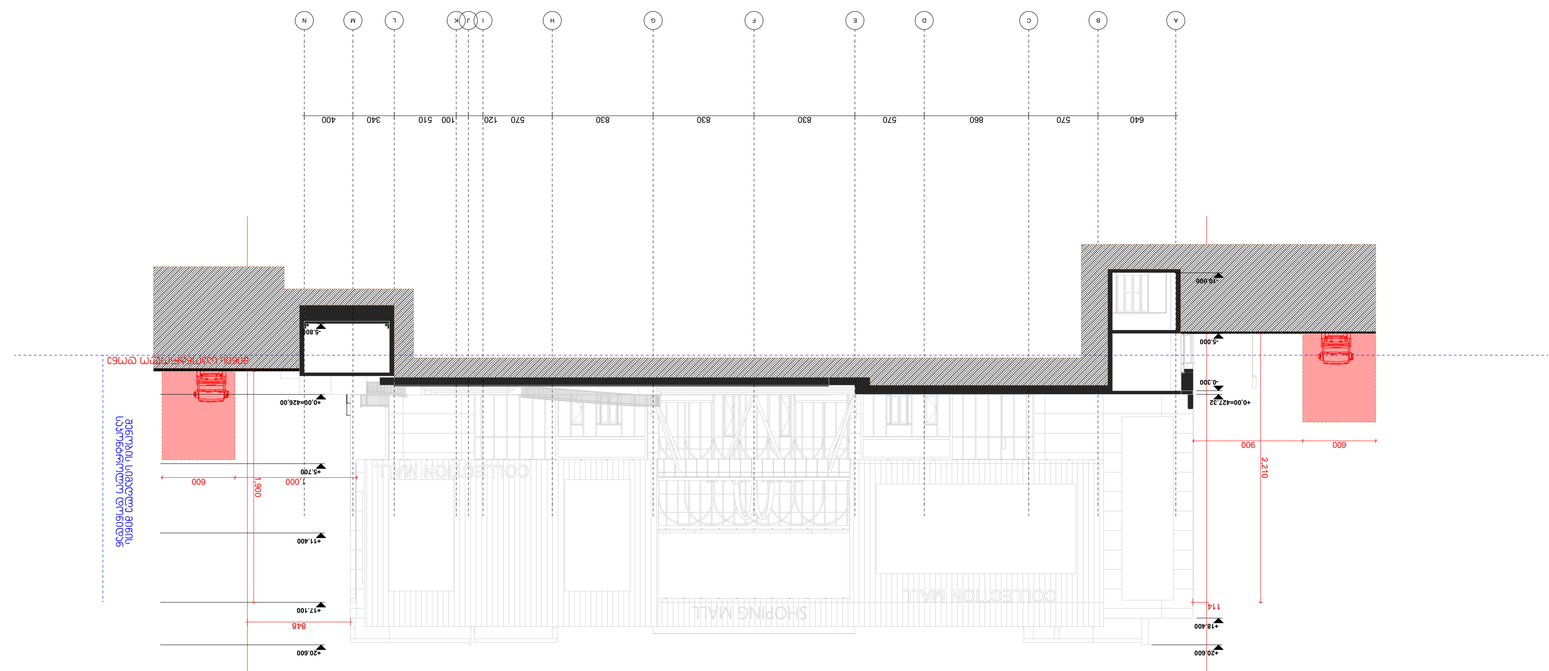

ფასადი 3-3
