







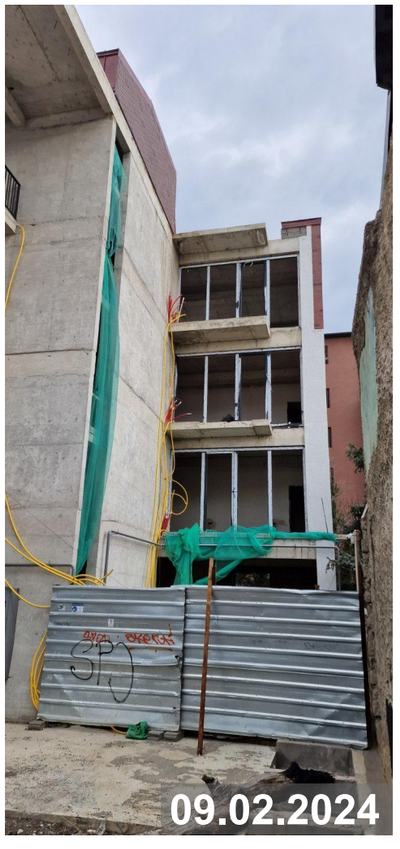

0 5m 6m 7m 8m 9m 10m

შენიშვნები :

შემოწმება	თარიღი	დასახელება

პროექტის დასახელება :
ავლაბარი/ ჩუბინიძის ქუჩა №7

DRAWING TITLE
არსებული სიტუაცია

თარიღი	მასშტაბი	ფურც. ზომა
09-Feb-24		A3.

პროექტი	ფურცლის №	ნახაზი
S 078	A.43	

დამკვეთი:

დირექტორი	ნ. ბოკუჩავა	
შეასრულა	ნ. ბოკუჩავა	09-Feb-24
შეამოწმა		09-Feb-24

All rights reserved. No part of this drawing may be reproduced, distributed, or transmitted in any form or by any means, including photocopying, recording, or other electronic or mechanical methods, without the prior written permission of Simplex LTD, except in the case of brief quotations embodied in critical reviews and certain other noncommercial uses permitted by copyright law.









0 5m 6m 7m 8m 9m 10m

შენიშვნები :

შემოწმება	თარიღი	დასახელება

პროექტის დასახელება :
ავლაბარი/ ჩუბინიძის ქუჩა №7

DRAWING TITLE
არსებული სიტუაცია

თარიღი	მასშტაბი	ფურც. ზომა
09-Feb-24		A3.

პროექტი	ფურცლის №	ნახაზი
S 078	A.44	

დამკვეთი:

დირექტორი	ნ. პროკუნავა	
შეასრულა	ნ. პროკუნავა	09-Feb-24
შეამოწმა		09-Feb-24

All rights reserved. No part of this drawing may be reproduced, distributed, or transmitted in any form or by any means, including photocopying, recording, or other electronic or mechanical methods, without the prior written permission of Simplex LTD, except in the case of brief quotations embodied in critical reviews and certain other noncommercial uses permitted by copyright law.





0 5m 6m 7m 8m 9m 10m

შენიშვნები :

შემოწმება	თარიღი	დასახელება

პროექტის დასახელება :
ავლაბარი/ ჩუბინიძის ქუჩა №7

DRAWING TITLE
არსებული სიტუაცია

თარიღი	მასშტაბი	ფურც. ზომა
09-Feb-24		A3.

პროექტი	ფურცლის №	ნახაზი
S 078	A.45	

დამკვეთი:

დირექტორი	ნ. ბოკუჩავა	
შეასრულა	ნ. ბოკუჩავა	09-Feb-24
შეამოწმა		09-Feb-24

All rights reserved. No part of this drawing may be reproduced, distributed, or transmitted in any form or by any means, including photocopying, recording, or other electronic or mechanical methods, without the prior written permission of Simplex LTD, except in the case of brief quotations embodied in critical reviews and certain other noncommercial uses permitted by copyright law.