L.T.D ALFA

ქალაქი თბილისი, ქუჩა სამურზაყანო, №33 (ს/კ: 01.16.03.010.002)
სააქციო საზოგადოება "თიბილი ბანკი" (პ.ნ. 204854595) საკუთრებაში არსებული 11369.00კვ.მ. არასასოფლო-სამეურნეო დანიშნულების მიწის ნაკვეთის და მისი მიმდებარე ტერიტორიის ტოპოგრაფიული

გეგმა



პირობითი აღნიშვნები

-ის კოორდინატთა სისტემის პროექცია

საცხ. შენობა	ხის ღობე	წყალგაყვანილობა
არასაცხ. შენობა	ღობე	გაზი
ფარდული	ქვის კედელი	კანალიზაცია
მშენებარე შენობა	კედელი	სანიაღვრე
წიწვოვანი ხე	ფლატე	კავშირგაბმულობა
ფოთლოვანი ხე	რკინიგზა	ელ. ქსელები
ხილკენკროვანი მცენარე	სამეთვალყურეო ჭები	გათბობა
გარე განათება	ელ. გადამცემი ხაზი	

შენიშვნა:1) გეგმაზე დატანილია საჯარო რეესტრში რეგისტრირებული ნაკვეთის საზღვრები
2) ვინადან გეგმაზე დატანილია მხოლოდ რეგისტრირებული მიწისქვეშა კომუნიკაციები მათი მდებარეობების დაზუსტება მოხდეს ყველა კომუნიკაციის წარმომადგენლებთან

შ.პ.ს ალფა (ს/ნ 405298574)

ქ.თბილისი, ნუცუბიძის ფერდობი IV მ/რ კორპუსი №4

ltd.alfa2018@gmail.com MOB; 598653346

დირექტორი:	ღ.რობაქიძე
აზომა:	ღ.რობაქიძე
დახაზა:	ღ.რობაქიძე
დამკვეთი	ს.ს. თიბისი ბანკი
მასშტაბი: 1:500	10.12.2021წ.

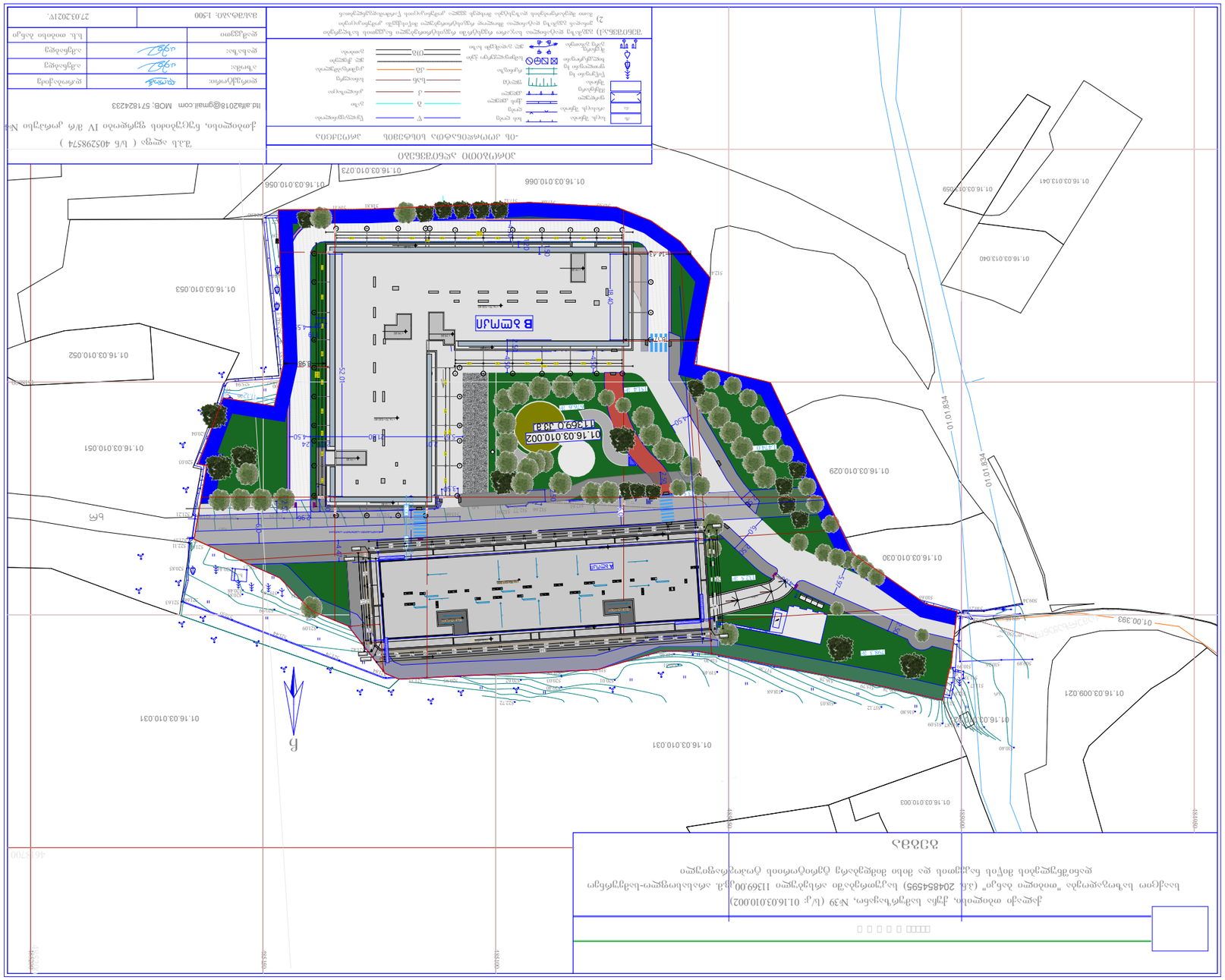

Ситуационный план М 1:1000

Благоустройство территории по адресу: г. Москва, ул. Верхняя Масловка, вл. 39 (з/у 01.16.03.010.002)
Площадь земельного участка 11369,00 кв.м. (кад. 20485495) Площадь застройки 3238,58 кв.м. Площадь озеленения 6076,00 кв.м. Площадь твердых покрытий 2054,42 кв.м.

Ситуационный план

Условные обозначения

Граница земельного участка

Зона действия публичного сервитута

Проектируемое здание

Проектируемое здание с подземной автостоянкой

Проектируемое здание с подземной автостоянкой и подземным переходом

Проектируемое здание с подземным переходом

Проектируемое здание с подземной автостоянкой и подземным переходом

Проектируемое здание с подземной автостоянкой и подземным переходом

Проектируемое здание с подземной автостоянкой и



Б36-63663
в 1:500