

მრავალბინიანი საცხოვრებელი სახლი შეშელიძის ქუჩაზე

დამკვეთი:

შპს "ტიბინი დეველოპმენტი"
ს/ნ 400229070

საქართველო, თბილისი, გლდანის რ/ნი აკაკი ვასაძის ქ, N7

შემსრულებელი:

შპს "ფმჯ ჯგუფი"
ს/ნ 405044321

საქართველო, თბილისი, საბურთალოს რ/ნი საააკაძის დაღმართი, N6

ექსპლიკაცია:

პირ. აღნიშვნები:

კონსტრუქციული ელემენტი	რიგელი	შემავსებელი
გათბობისა და კონდიცირების განთავსების ადგილი		
წყალშემკრები მილი	სავენტ. / გამწოვი	კორექტირებული კვანძები

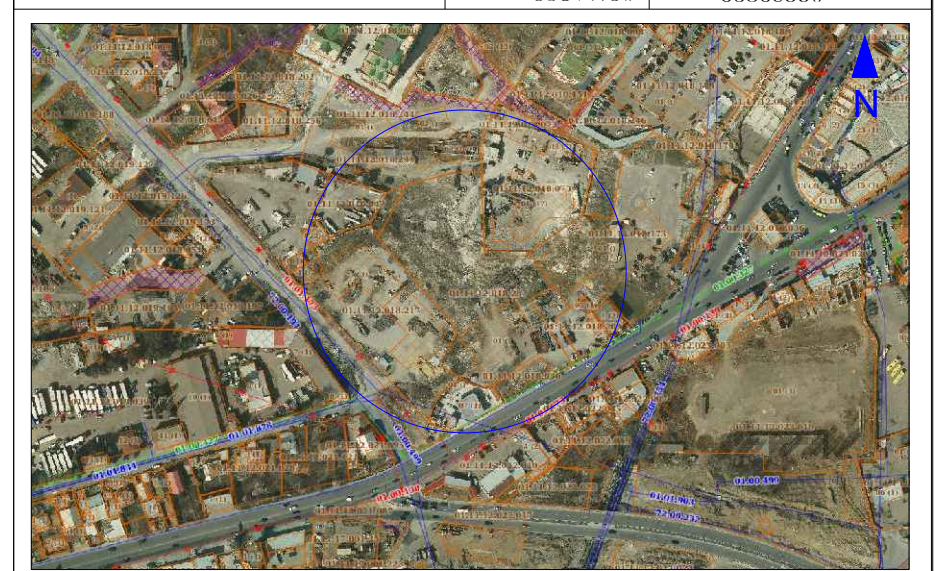

მისამართი: ქ. თბილისი, გლდანი-ნაძალადევის რ/ნი, შეშელიძის ქ. N124		ბლოკი №3
თანამდებობა	გვარი	ხელმოწერა
არქიტექტორი	დ.პაპიძე	

ნახაზი:

ვიზუალიზაცია

მასშტაბი	ფორმატი	ფურცელი	თარიღი
1:	A- 3	36	2023



ծրագրի անվանում՝	
ՀԱՅԱՍՏԱՆԻ ՀԱՆՐԱՊԵՏՈՒԹՅԱՆ ԱՐՏԱՇԱՏ ՔԱՂԱՔԱՇԻՆՈՒԹՅԱՆ ՆԱԽԱՐԱՐՈՒԹՅԱՆ ԿՈՂՄԻՑ ՀԱՍՏԱՏՎԱԾ ՀՈՂԱՄԱՍԻ ՎՐԱ ԲԱԶՄԱԲՆԱԿԱՐԱՆ ՇԵՆՔԵՐԻ ԿԱՌՈՒՑՄԱՆ ՆԱԽԱԳԾԱՅԻՆ ՓԱՍԵԹՂԹԵՐԻ ՄՇԱԿՈՒՄ
գտնվելու վայրը՝
ՀՀ ք. Երևան ՎԱՐԴԱՆԱՆՑ ՀԵՂԱՓՈԽՈՒԹՅԱՆ ԵՎ ՄԱՇՏՈՑԻ ՊՈՂՈՏԱՅԻ ԽԱՉԱՏՐԻՉ 3, N7
շինարարության տեսակը՝
ՆՈՐ ՇԻՆԱՐԱՐՈՒԹՅՈՒՆ
գլխավոր ճարտարապետ՝
Ա/Ճ 4005044321
ՀԱԼ "ՎԱՀԱՆ ՀԱՅԱՑ"
շինարարության նախագծային փաստաթղթերի մշակման համար պատասխանատու անձ, N6
ստորագրություն՝

ընդհանուր օգտագործման շենքեր և կառույցներ	ՀՈՂԱՄԱՍԻ ՎՐԱ ԱՐԴԵՆ ԿԱՌՈՒՑՎԱԾ ԲԱԶՄԱԲՆԱԿԱՐԱՆ ՇԵՆՔԵՐ	ԱՐԴԵՆ ԿԱՌՈՒՑՎԱԾ
ՀՈՂԱՄԱՍԻ ՍԱՀՄԱՆԱԳԻԾ	ԱՐԴԵՆ ԿԱՌՈՒՑՎԱԾ ՀԱՍԱՐԱԿԱԿԱՆ ՕԳՏԱԳՈՐԾՄԱՆ ՇԵՆՔԵՐ	ՊԼԱՆԱՅԻՆ ԿԱՌՈՒՑՎԱԾՔՆԵՐ
ՎԵՐԱԿԱՆԳՆՎՈՂ ՍԱՀՄԱՆԱԳԻԾ	ՀԱՍԱՐԱԿԱԿԱՆ ՕԳՏԱԳՈՐԾՄԱՆ ՇԵՆՔԵՐ	ՀԱՏԱԿԱՑՎԱԾ ՏԱՐԱԾՔՆԵՐ

ծրագրի անվանում՝		
Հ. Թումանյան 124 շենքի հարևանությամբ գտնվող հողամասի կառուցապատման նախագծային փաստաթղթերի մշակում		
նախագծի փուլը՝	ա.շ.նախագիծ	
նշանակությունը՝		
ՀՈՂԱՄԱՍԻ ՎՐԱ ԱՐԴԵՆ ԿԱՌՈՒՑՎԱԾ ԲԱԶՄԱԲՆԱԿԱՐԱՆ ՇԵՆՔԵՐԻ ԿԱՌՈՒՑՄԱՆ ՆԱԽԱԳԾԱՅԻՆ ՓԱՍԵԹՂԹԵՐԻ ՄՇԱԿՈՒՄ		

ընդհանուր տեսարան	փուլ	էջ
	Ա-3	37
1:		2023



მრავალბინიანი საცხოვრებელი სახლი შეშელიძის ქუჩაზე

დამკვეთი:

შპს "ტიბინი დეველოპმენტი"
ს/ნ 400229070

საქართველო, თბილისი, გლდანის რ/ნი აკაკი ვასაძის ქ, N7

შემსრულებელი:

შპს "ფმჯ ჯგუფი"
ს/ნ 405044321

საქართველო, თბილისი, საბურთალოს რ/ნი სააკაძის დაღმართი, N6

ექსპლიკაცია:

პირ. აღნიშვნები:

კონსტრუქციული ელემენტი	რიგელი	შემავსებელი
გათბობისა და კონდიცირების განთავსების ადგილი		
წყალშემკრები მილი	სავენტ. / გამწოვი	კორექტირებული კვანძები

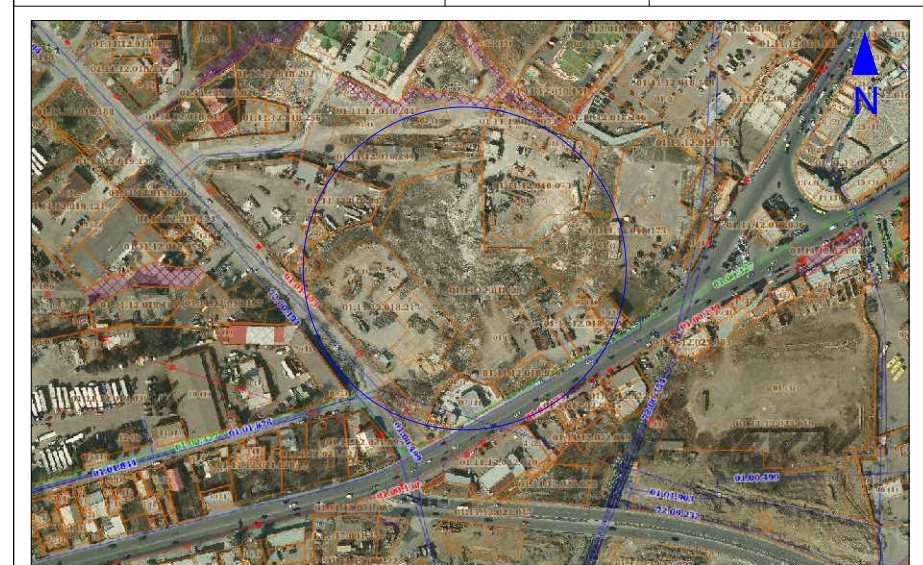

მისამართი:
ქ. თბილისი, გლდანი-ნაძალადევის რ/ნი,
შეშელიძის ქ. N124

ბლოკი №3

თანამდებობა	გვარი	ხელმოწერა
არქიტექტორი	დ.პაპიძე	

ნახაზი:

ვიზუალიზაცია

მასშტაბი	ფორმატი	ფურცელი	თარიღი
1:	A- 3	38	2023



ծրագրի անվանում:	ՀՀ, ք. Երևան, Արաբկիր վարչական շրջան, Ա. Նազարբեկյան պող. թիվ 124 հասցեում գտնվող հողամասում նախատեսվող 10 հարկանի բնակելի շենքի կառուցման նախագիծ
գլխավոր ճարտարապետ:	Ա. Ավետիսյան
գլխավոր ինժեներ:	
նախագծի հեղինակ:	Ե. Ավետյան

ՀԱՅԱՍՏԱՆԻ ՀԱՆՐԱՊԵՏՈՒԹՅԱՆ ԱՐՏԱԿԱՐԳԱՅԻՆ ԵՎ ՀԱՄԱՅՆՔԱՅԻՆ ԾԱՌԱՅՈՒԹՅՈՒՆՆԵՐԻ ԿԱՐԳԱՎՈՐՄԱՆ ՀԱՐԿԱՅԻՆ ՀԱՄԱԼՍԱՐԱՆ

ԿԱՌԱՎԱՐՄԱՆ ՀԱՄԱԿԱՐԳԱՅԻՆ ՄԱՐՄԻՆ

Բանվոր:	
Ձև №7 ՀՀ կառավարության 2017 թվականի հունվարի 19-ի N 38-Ն որոշման	
Ք. Երևան, Մաշտոցի պողոտա 26/1	
Ս/Ծ 40022907 70	
Ձև "ՈՐՈՇՈՒՄ ԵՎ ՇԻՆԱՐԱՐՈՒԹՅԱՆ ՎԱՐՉԱԿԱՆ ՄԱՐՄԻՆՆԵՐԻ ՄԱՍԻՆ"	
Բանվորական, ծառայողական, բնակավայրերի և գյուղական վայրերի անասնաբուժական կետերի աշխատողների	

Ստացող:

Ձև Ս/Ծ 40504432 1
"ՊՀՏ ՏՀՄՊ"

Ղեկավարվում է ՀՀ կառավարության 2017 թվականի հունվարի 19-ի N 38-Ն որոշմամբ հաստատված ձևերի ալբոմով

Ղեկավար՝

Ծածկագիր	Ցուցակ	Թերթ	Թերթերի քանակ
A- 3	39		2023

ՀՀ, ք. Երևան, Արաբկիր վարչական շրջան, Ա. Նազարբեկյան պող. թիվ 124 հասցեում նախատեսվող 10 հարկանի բնակելի շենքի կառուցման նախագիծ

Ընդհանուր տվյալներ

Գլխավոր ճարտարապետ՝ Ա. Ավետիսյան

Նախագծի հեղինակ՝ Ե. Ավետյան

Գլխավոր ինժեներ՝

Ծրագրի անվանում՝

Ընդհանուր մակերես	8300
Կառուցապատման մակերես	1660
Կանաչապատ մակերես	1245
Ասֆալտապատ մակերես	1245
Ավտոկայանատեղի	50
Բնակարանների քանակ	120
Բնակիչների քանակ	360

Հողամասի սահմանների կոորդինատներ

1	4400.00	4400.00
2	4400.00	4420.00
3	4420.00	4420.00
4	4420.00	4400.00

Հողամասի մակերես՝ 8300

Կառուցապատման տոկոս՝ 20

Կանաչապատ տոկոս՝ 15

Ասֆալտապատ տոկոս՝ 15

Ավտոկայանատեղի՝ 50

Բնակարանների քանակ՝ 120

Բնակիչների քանակ՝ 360





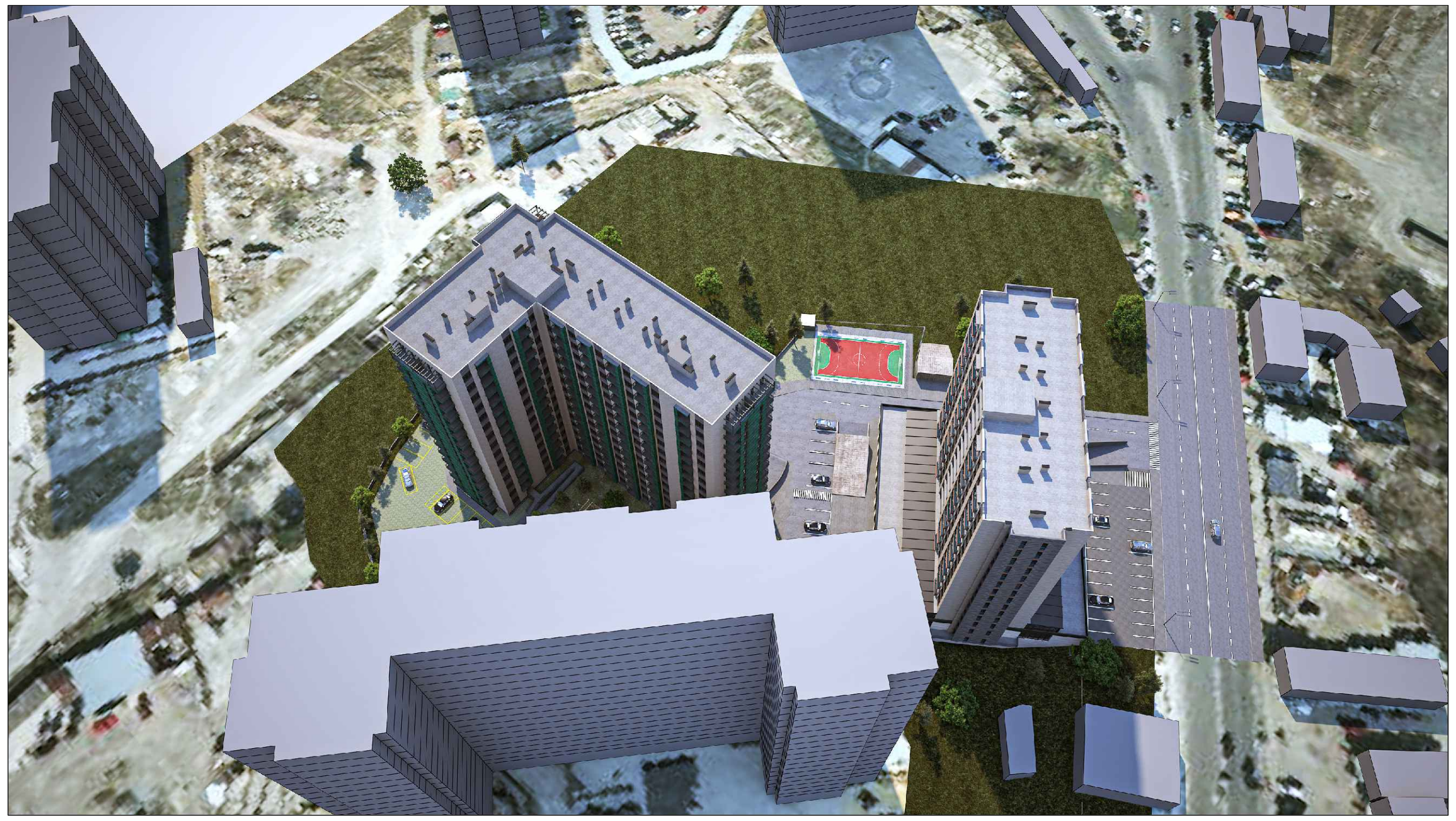



მრავალბინიანი საცხოვრებელი სახლი შეშელიძის ქუჩაზე

დამკვეთი:

შპს "ტიბინი დეველოპმენტი"
ს/ნ 400229070

საქართველო, თბილისი, გლდანის რ/ნი აკაკი ვასაძის ქ, N7

შემსრულებელი:

შპს "ფმჯ ჯგუფი"
ს/ნ 405044321

საქართველო, თბილისი, საბურთალოს რ/ნი საააკაძის დაღმართი, N6

ექსპლიკაცია:

პირ. აღნიშვნები:

კონსტრუქციული ელემენტი	რიგელი	შემავსებელი
გათბობისა და კონდიცირების განთავსების ადგილი		
წყალშემკრები მილი	სავენტ. / გამწოვი	კორექტირებული კვანძები

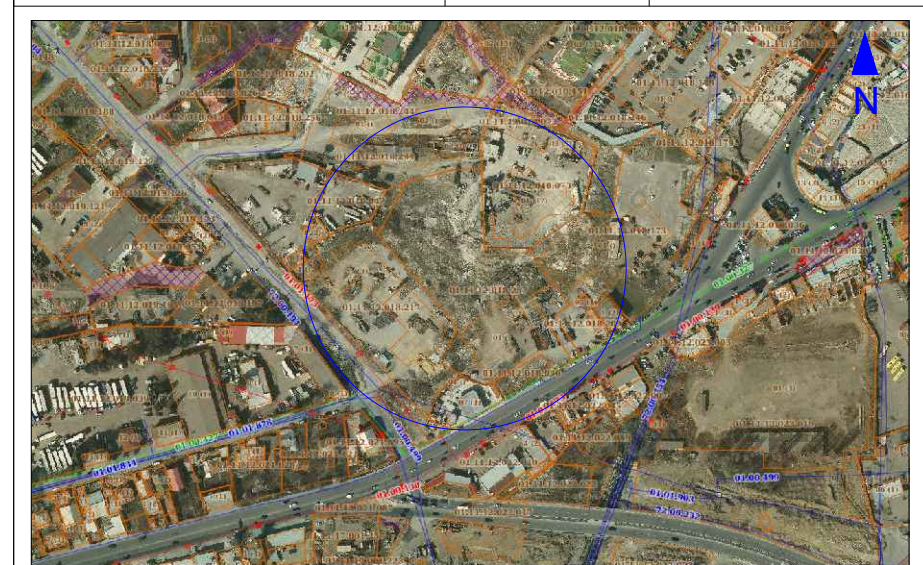

მისამართი:
ქ. თბილისი, გლდანი-ნაძალადევის რ/ნი,
შეშელიძის ქ. N124

ბლოკი №3

თანამდებობა	გვარი	ხელმოწერა
არქიტექტორი	დ.პაპიძე	

ნახაზი:

ვიზუალიზაცია

მასშტაბი	ფორმატი	ფურცელი	თარიღი
1:	A- 3	40	2023


BURGER LIONS
Ziraat Bank
Astra Park
HH-060-FF
11.02.2024 15:01:51


GOGAS
2
GOGAS
4
GOGAS
3
GOGAS
RANGO
2023
11.02.2024 15:04:25