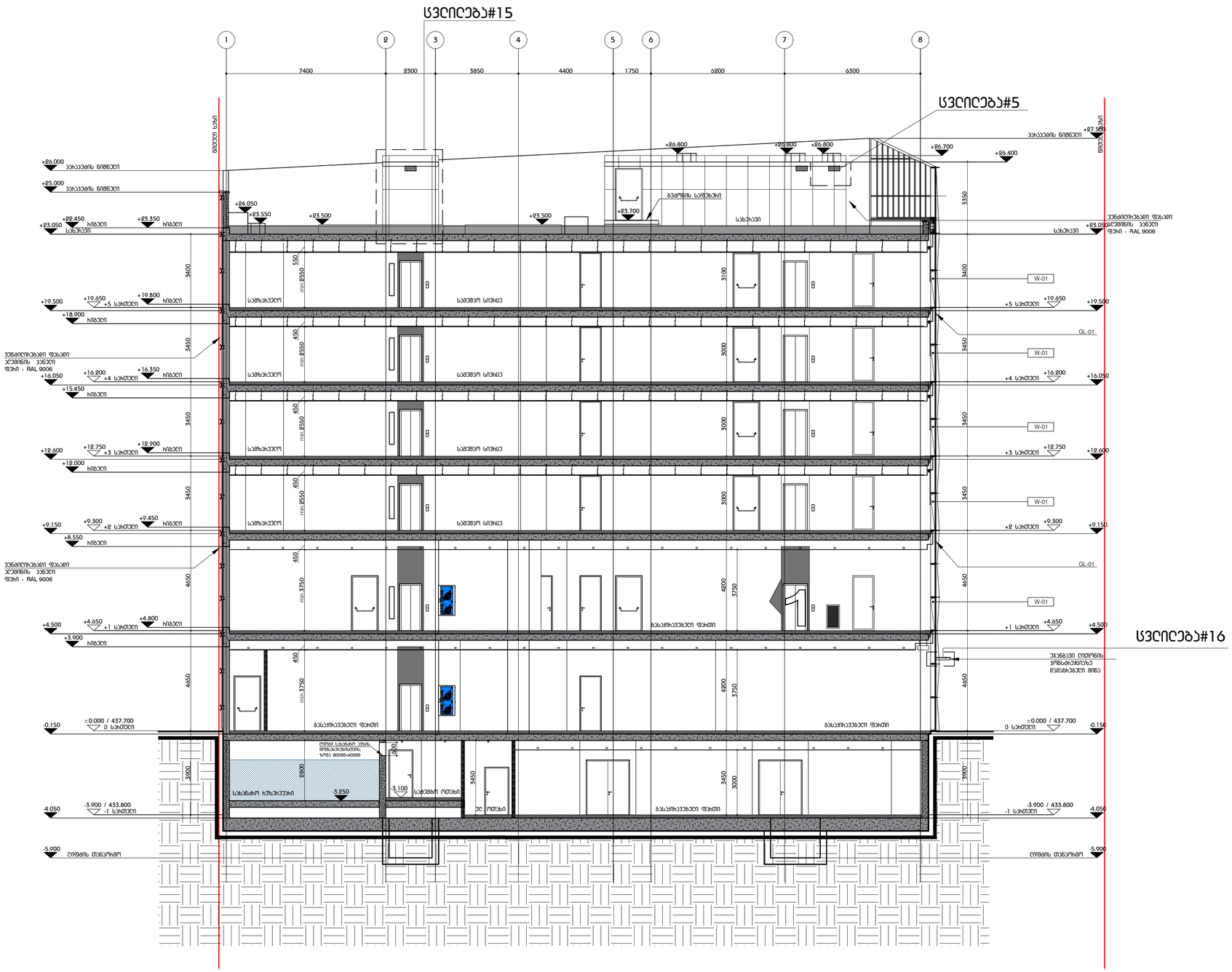

პროექტის აღნიშვნები

-7.500	პრ. ნიშანი
-7.600	პრნსახ. ნიშანი
000 A-1100	ჭრილის ხაზი
6	ღერძის ხაზი
2 სართული -6.000	სართულის სახელი სართულის პრ. ნიშანი
	სფეხურის / კედლისა ხვეული
UP	მიმართულება ამაღლ
DN	მიმართულება დაბლ
ფიბე #1 00.00მ²	ფიბის ნომერი ფიბის ფართი
1	ფერადის მენიშვნა
	ჩაკიდ-ბეტონის კედელი
	ბეტონის კედელი
	თანამედროვეობის კედელი
ბიბლ N01 ბიბლ 000.00მ² პლანი 00.00მ²	ბიბლის ნომერი ბიბლის ფართი პლანის ფართი

ფერადის მენიშვნები

სვლილება#15- ლიფტის ეჯრედი ბეტონისგან სიმაღლეში

სვლილება#5- დელეტა ფასადი ჰაერისსატარის დასაერთებლად

სვლილება#16- მესამე სართული პარტალების თავზე დელეტა მინის გადახურვა

მენტორული სტენტი "ღანური სახლი"

პროექტი

მენობის ჭრილი 1

ნახატი

მასშტაბი / ფერადის ზომა	1:100/A1
პროექტის ნომერი	
არქიტექტორი	ი.მელიქიძე
დახატა	თ. ტაბატაძე
მეთვალთვალი	თ. მალოლეთვილი
ჩეკი	
თარიღი	07.05.2023
დამტკიცებულია	
ფერადის სახელი	DH_A - 1100

DH_A - 1100

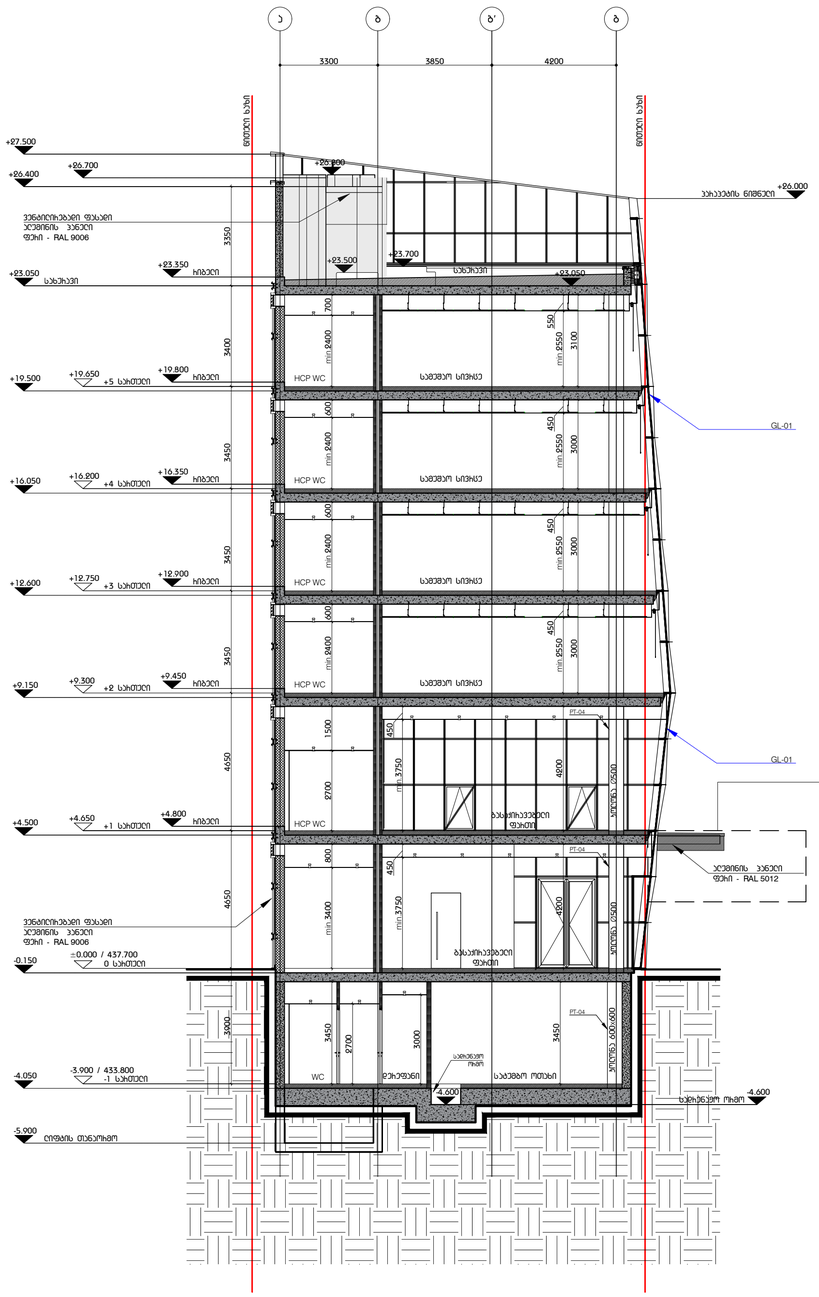
ა
ბ
ბ'
ბ
3300
3850
4200
ნიშული ხაზი
+27.500
+26.400
+26.700
+26.800
+26.000
პარაპეტის ნიშნული
ვენტილირებადი ფასადი
ალუმინის პანელი
ფერი - RAL 9006
+23.350 ჩიბელი
+23.050 სანაპირი
+23.500
+23.700
+23.050
+19.500
+19.650 +5 სართული
+19.800 ჩიბელი
+16.050
+16.200 +4 სართული
+16.350 ჩიბელი
+12.600
+12.750 +3 სართული
+12.900 ჩიბელი
+9.150
+9.300 +2 სართული
+9.450 ჩიბელი
+4.500
+4.650 +1 სართული
+4.800 ჩიბელი
±0.000 / 437.700
0 სართული
-0.150
-3.900 / 433.800
-1 სართული
-4.050
-4.600
-5.900
ძირფასი თანაპოდგომი
HCP WC
WC
სამუშაო სივრცე
ბასეინისაკენ ფანჯარა
PT-04
GL-01
ალუმინის პანელი
ფერი - RAL 5012
სანაპირო ოთახი
ბასეინის ფანჯარა
min.2400
min.2550
min.3750
min.3400
min.2700
min.2450
min.2400
min.2400
min.2400

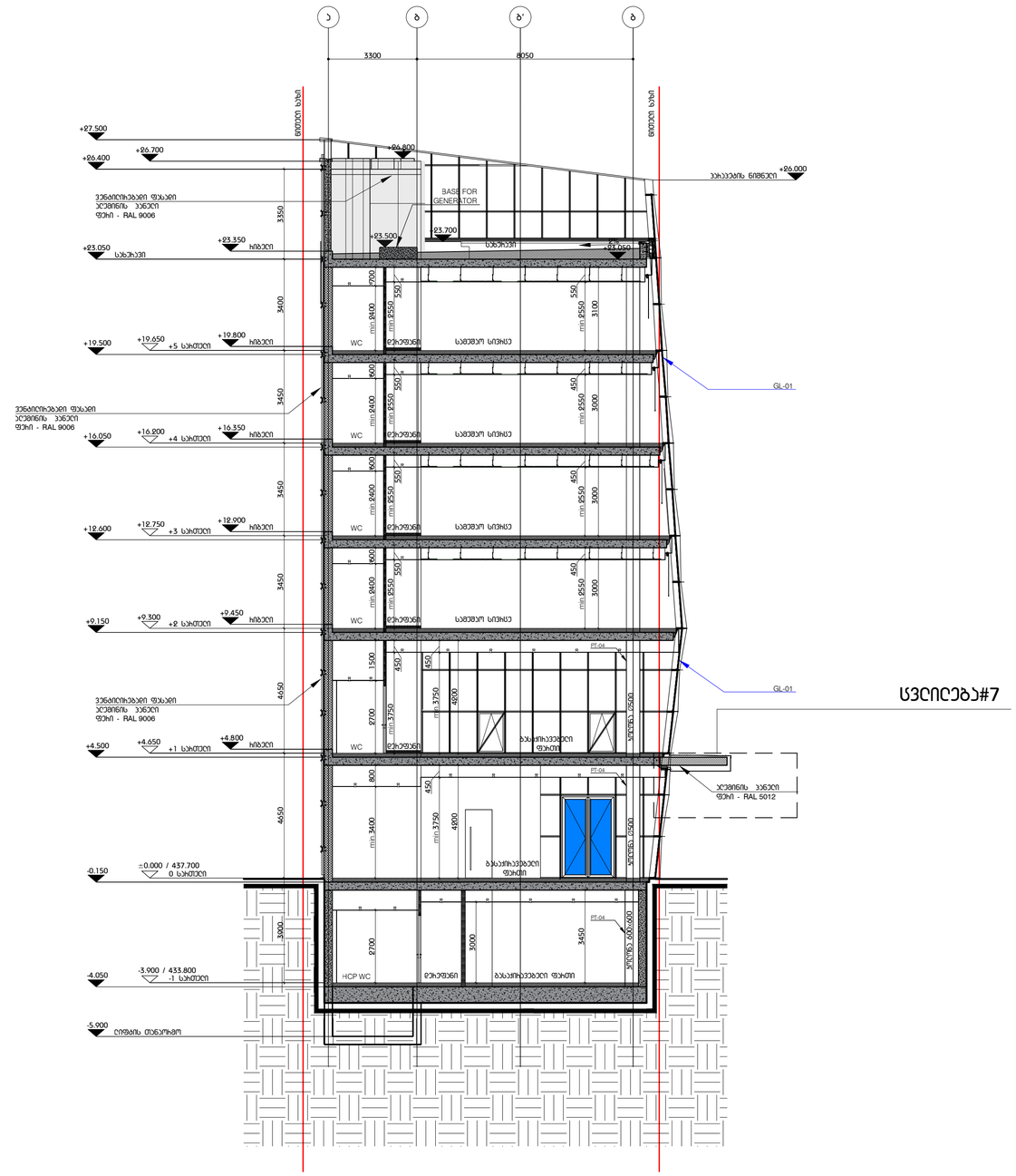

ვიზიტიანი ალნიშვნები

-7.500	პარ. ნიმფები
-7.600	პინსახ. ნიმფები
000 A-1100	ჭრილის ხაზი
ბ	ღერძის ხაზი
0 სართული -6.000	სართულის სახელი სართულის პარ. ნიმფები
	საფეხურის / პანდუსის პუნქტი
UP	მიმართულება ზევით
DN	მიმართულება ქვევით
ფიბე #1 00.00მ²	ფიბის ნომერი ფიბის ფართი
1	ფერადის მონიშვნა
	ჩამონაბეტონის ელემენტი
	ბეტონის ელემენტი
	თანამედროვეობის ელემენტი
ბინა №01	ბინის ნომერი
ბინა 000.00მ²	ბინის ფართი
სივანი 00.00მ²	სივნის ფართი

ფერადის მონიშვნები

ცვლილება#7- ფასადზე დაემატა სარეკლამო ბანერ.ბანერომატი და ჩასარისნი პანელი.
ნელ სართულზე "4-5"ღ"ბ" ღერძებში ფასადს შეეცვალა იერსახე

მეტროფენერგეტიკული ცენტრი "ღანური სახლი"

პროექტი

მენობის ჭრილი 4

ნახაზი

მასშტაბი / ფერადის ზომა	1:100/A1
პროექტის ნომერი	
არქიტექტორი	ი.მარაშვილი
დახაზა	თ. ტაბატაძე
მეთვალყურეობა	თ. მელიქიშვილი
ჩეკირება	
თარიღი	07.05.2023
დამტკიცებულია	
ფერადის სახელი	DH_A - 1100

DH_A - 1102

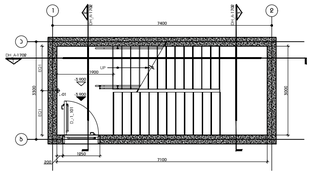

-3.900 ნიშნული
პიბე #1
ანაპრები პიბე

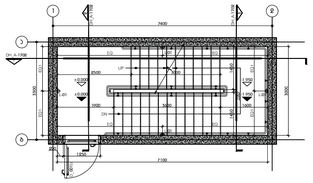

±0.000 ნიშნული
პიბე #1
ანაპრები პიბე

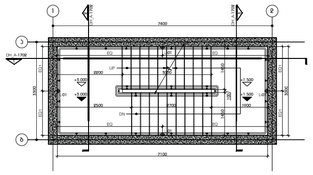

+3.000 ნიშნული
 პიბე #1
ანაპრები პიბე

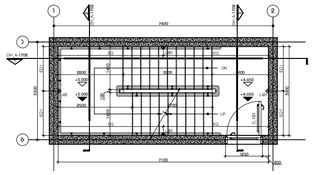

+4.650 ნიშნული
 პიბე #1
ანაპრები პიბე

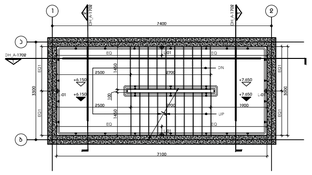

+7.650 ნიშნული
 პიბე #1
ანაპრები პიბე

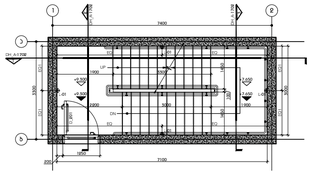

+9.300 ნიშნული
 პიბე #1
ანაპრები პიბე

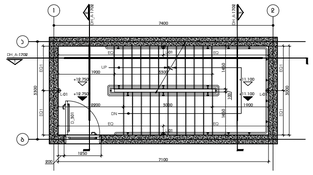

+12.750 ნიშნული
 პიბე #1
ანაპრები პიბე

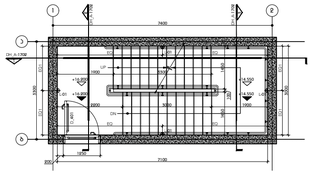

+16.200 ნიშნული
 პიბე #1
ანაპრები პიბე

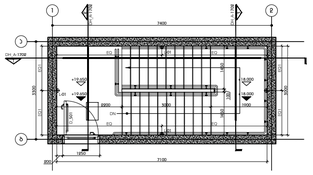

+19.650 ნიშნული
 პიბე #1
ანაპრები პიბე

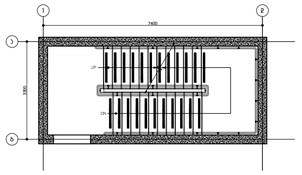

საფეხურების მოპირკეთების ტიპური ბებმა

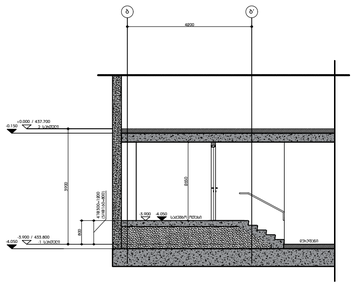

ჭრილი 1
პიბე #3

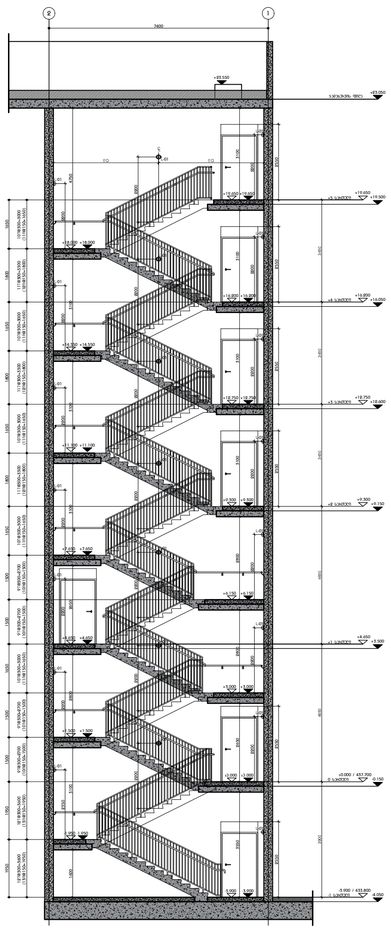

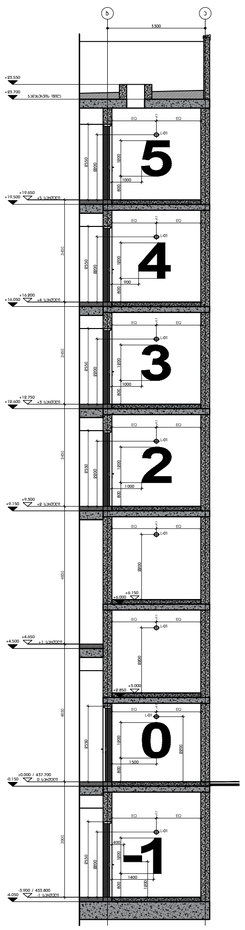

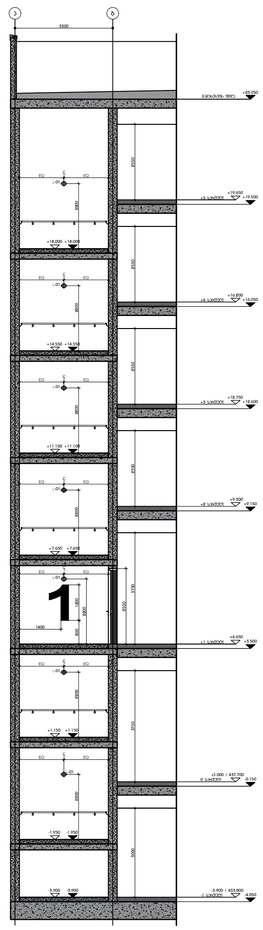

პირობითი აღნიშვნები

-7.500	პრ. ნიშნული
-7.600	პრფნსპრ. ნიშნული
000 A-1100	ჭრილის ხაზი
6	ღერძის ხაზი
2 საძთული -6.000	საძთულის სახელი, საძთულის პრ. ნიშნული
	საფეხურის / პანდუსის ალვილი
UP	მიმართულება მაღლა
DN	მიმართულება დაბლა
პიბე #1 / 00.00მ²	პიბის ნომერი, პიბის ფართი
1	ფურცლის მენიშვნა
	ჰიდროიზოლაციის ალეული
	ბეტონის ალეული
	თბოიზოლაციის ალეული
ბინა №01	ბინის ნომერი
ბინა / 000.00მ²	ბინის ფართი
სივანი / 00.00მ²	სივანის ფართი

ფურცლის მენიშვნები

მეცხრამეტსართულიანი სცენტრი "ღვინური სახლი"

პროექტი

პიბე #1

ნახატი

მასშტაბი / ფურცლის ზომა	1:100/A1
პროექტის ნომერი	
არქიტექტორი	ი.მურაკვაძე
დახაზა	თ. ტაბატაძე
მეკამნეგა	თ. მელოლეთვილი
ჩეკიზია	
თარიღი	07.05.2023
დამტკიცებულია	
ფურცლის სახელი	DH_A - 1700

DH_A - 1700

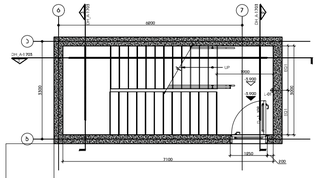

-3.900 ნიშნული
ჯიბე #2
ანაჯახები ჯიბე

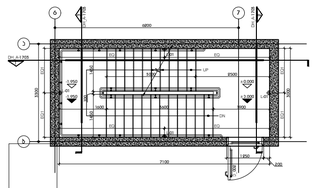

±0.000 ნიშნული
ჯიბე #2
ანაჯახები ჯიბე

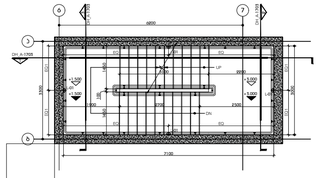

+3.000 ნიშნული
ჯიბე #2
ანაჯახები ჯიბე

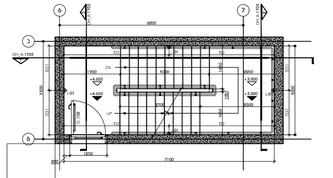

+4.650 ნიშნული
ჯიბე #2
ანაჯახები ჯიბე

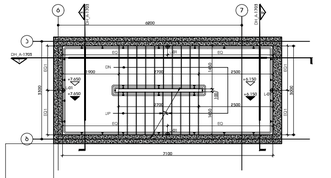

+7.650 ნიშნული
ჯიბე #2
ანაჯახები ჯიბე

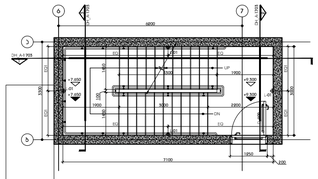

+9.300 ნიშნული
ჯიბე #2
ანაჯახები ჯიბე

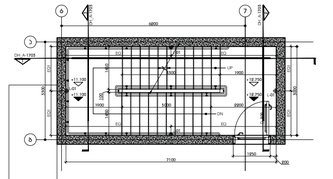

+12.750 ნიშნული
ჯიბე #2
ანაჯახები ჯიბე

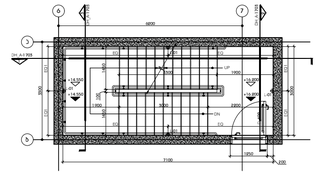

+16.200 ნიშნული
ჯიბე #2
ანაჯახები ჯიბე

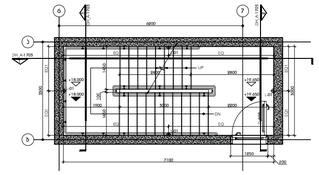

+19.650 ნიშნული
ჯიბე #2
ანაჯახები ჯიბე

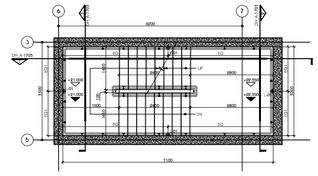

+22.350 ნიშნული
ჯიბე #2
ანაჯახები ჯიბე

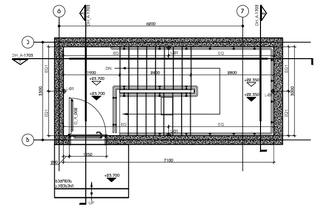

+23.700 ნიშნული
ჯიბე #2
ანაჯახები ჯიბე

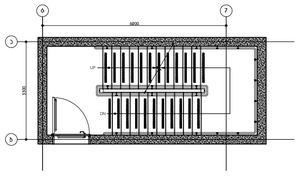

საფეხურების მოპირკეთების ტიპური ბებმა

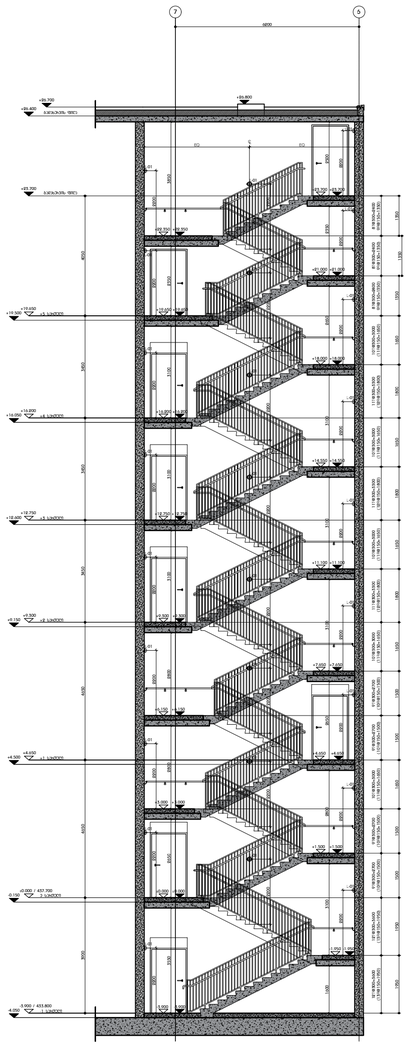

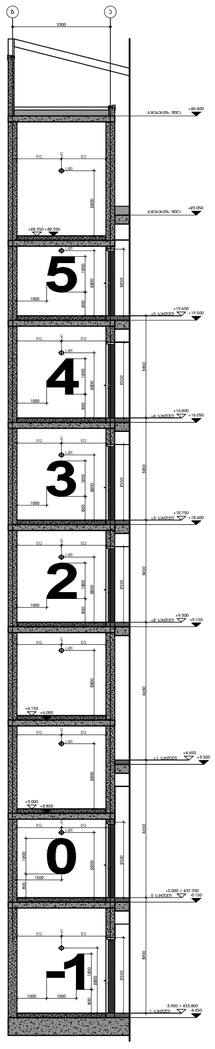

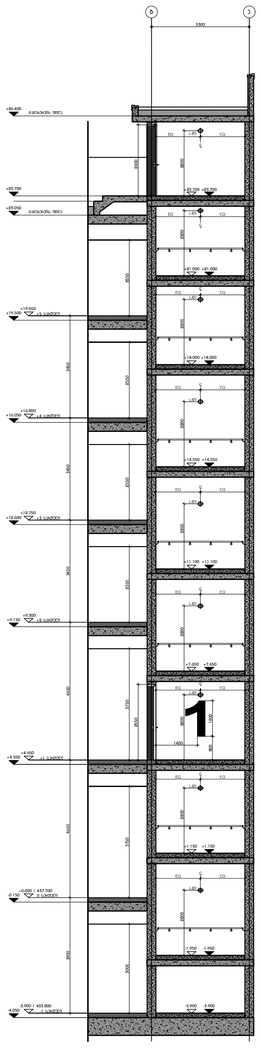

პირობითი აღნიშვნები

-7.500	პარ. ნიშნული
-7.600	პერნახ. ნიშნული
000 A-1100	ჭრილის ხაზი
6	ღერძის ხაზი
2 საძირკელი -6.000	საძირკლის სახელი საძირკლის პარ. ნიშნული
	სვეტებში / კედლების ჯვეთა
UP	მიმართულება ამაღლა
DN	მიმართულება დაბალ
ჯიბე #1 00.00მ²	ჯიბის ნომერი ჯიბის ფართი
1	ფურცლის მინიშვნა
	ხანგა-ბეტონის კედელი
	ბლოკის კედელი
	თაბაშირფიცრის კედელი
ბინა №01	ბინის ნომერი
ბინა 000.00მ²	ბინის ფართი
სივანი 00.00მ²	სივნის ფართი

ფურცლის მინიშვნები

მეცხრფეენოსრეული სკენტრი "ღვნეთი სახლი"

პროექტი

ჯიბე #2

ნახატი

მასშტაბი / ფურცლის ზომა	1:100/A1
პროექტის ნომერი	
არქიტექტორი	ი.მურავლიძე
დახაზა	თ. ტაბატაძე
მოამოწმა	თ. მულოლოვილი
ჩავიზია	
თარიღი	07.05.2023
დამტკიცებულია	
ფურცლის სახელი	DH_A - 1701

DH_A - 1701

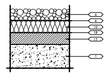

ინვერსიული სახურავი

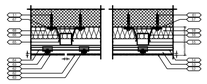

ვენტილირებადი ფასადი

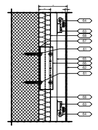

ვენტილირებადი ფასადი

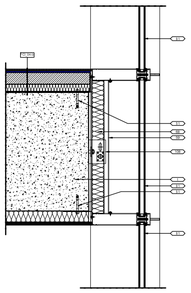

ფასადის დანაკი

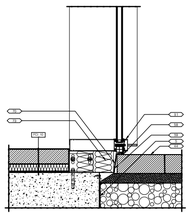

ფასადის დანაკი 0 სართული

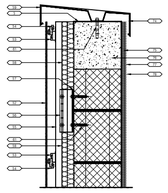

პარაპეტის ჩახურვის დანაკი

1 ჰაერგამტარი ფირი

4 დამცავი მარე - ჯუფტგამძარი Filter Sheet SF
მწარმოებელი - ZinCo
www.zinco.com

5 ბინის საფრფილური მარე
მწარმოებელი - "ATARFIL"
www.atarfiledfiacaon.com

6 ბალკონი 18500.
ფარეული 0.32

17 მოქმედი მარე. 5000. (1.5% ფენის მუსაკებისაკენ)

18 ელიტრფრფილური (2 მარე) ATARTEC S
მწარმოებელი - ATARFIL

19 თერმოიზოლაცია - XPS
ზომა - 5000.

59 ალუმინის პოლიუროლეკის პანელი
ერეკვიერი - REYNOBOND
ფერი- IRON GREY RAL7011
მწარმოებელი - "ALCOA"
www.alcoa.com

61 ბაკანი

62 PNL-09
HPL პანელი
ერეკვიერი - TRESPA METEON / WOOD DECORS
მწარმოებელი - "TRESPA"
www.trespa.com

63
SYSTEM - ONE LIGHT
MANUFACTURER - "FISCHER"
www.fischer.de

64
SYSTEM - ONE LIGHT
MANUFACTURER - "FISCHER"
www.fischer.de

65
SYSTEM - ONE LIGHT
MANUFACTURER - "FISCHER"
www.fischer.de

66
SYSTEM - ONE LIGHT
MANUFACTURER - "FISCHER"
www.fischer.de

67 THERMOSTOP -
FREE FOAMED HARD PVC
MANUFACTURER - "HG SCHLAUGAT"
www.thermostop.de

68 თერმოიზოლაციის მარე 5000 ROCKWOOL CAVITY
მწარმოებელი- "ROCKWOOL"
www.rockwool.com

73 თერმოიზოლაციის მარე 10000 ROCKWOOL RW SLAB
მწარმოებელი - "ROCKWOOL"
www.rockwool.com

74
ალუმინის პოლიუროლეკის პანელი
ერეკვიერი - REYNOBOND
ფერი - IRON GREY RAL7011
მწარმოებელი - "ALCOA"
www.alcoa.com

75 ყვითელფრფილის მარე

76

77 JOTASHIELD PENETRATING PRIMER
MANUFACTURER - "JOTUN"
www.jotun.com

78
COLLECTION - JOTASHIELD
MODEL # - 4056
COLOR # - NCS 7501-R97B
PAINT SYSTEM - "JOTASHIELD TEX FINE"

81
SYSTEM - CW 50
GLASS - "GL-01"
COVER CAP MODEL # - 0340238
ALUMINIUM PROFILE AND COVER CAP COLOR - IRON GREY RAL7011
MANUFACTURER - "REYNAERS ALUMINIUM"
www.reynaers.com

108

პიროობითი აღნიშვნები

-7.500	პრქ. ნიშნული
-7.600	პრფნსკრ. ნიშნული
000 A-1100	ჭრილის ხაზი
6	ღერძის ხაზი
± 0 სართული -6.000	სართულის სახელი სართულის პრქ. ნიშნული
	საფეხურის / ვანდუსის ბეჯითი
UP	მიმართულება ამაღლა
DN	მიმართულება დაბლა
ბინა #1 00.00მ²	ბინის ნომერი ბინის ფართი
1	ფასადის მონიშვნა
	ჰაერგამტარი ბეჭდილი
	ბეტონის ბეჭდილი
	თბოიზოლაციის ბეჭდილი

ბინა №01	ბინის ნომერი
ბინა 000.00მ²	ბინის ფართი
პილონი 00.00მ²	პილონის ფართი

ფასადის მონიშვნები

მეცნიერებითი ცენტრი "ღონეური სახლი"

პროექტი

დანართები

ნახაზი

მასშტაბები / ფასადის ზომა	1:10/A3
პროექტის ნომერი	
პროექტორი	ი.მურაველიძე
დახაზა	თ. ტაბატაძე
მეთვალყურეობა	თ. მელიქიშვილი
ჩეკი	
თარიღი	07.05.2023
დამტკიცებულია	

ფასადის სახელი DH_A - 1900

DH_A - 1900