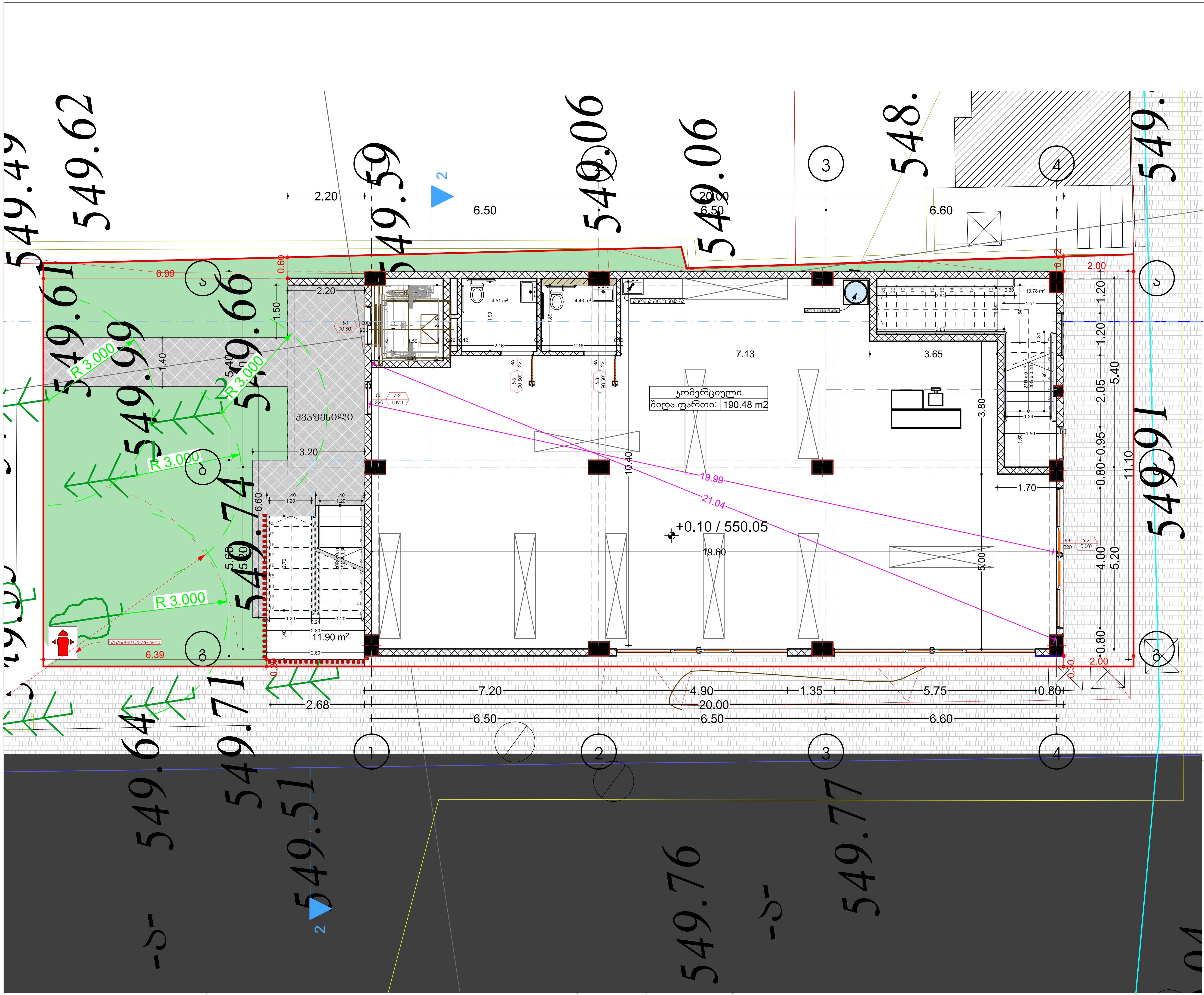

პირობითი აღნიშვნები

გეგმა +0.10 ნიშნულზე

საკადასტრო საზღვარი

ნახაზის დასახელება:	აე 101
დამკვეთი:	ლევანი ცაავა პ/ნ:62001038422
მისამართი: ქ. თბილისი, ანა პოლიტკოვსკაიას ქუჩა №3ა (ს/კ: 01.14.05.007.037)	
პროექტი:	მრავალფუნქციური კომპლექსი\შენობა
მთ. არქიტექტორი	ვ. ამისულაშვილი
არქიტექტორი	____
სტადია	არქიტექტურული პროექტი
ფორმატი	ა3
მასშტაბი	1:100
თარიღი	12.02.2024

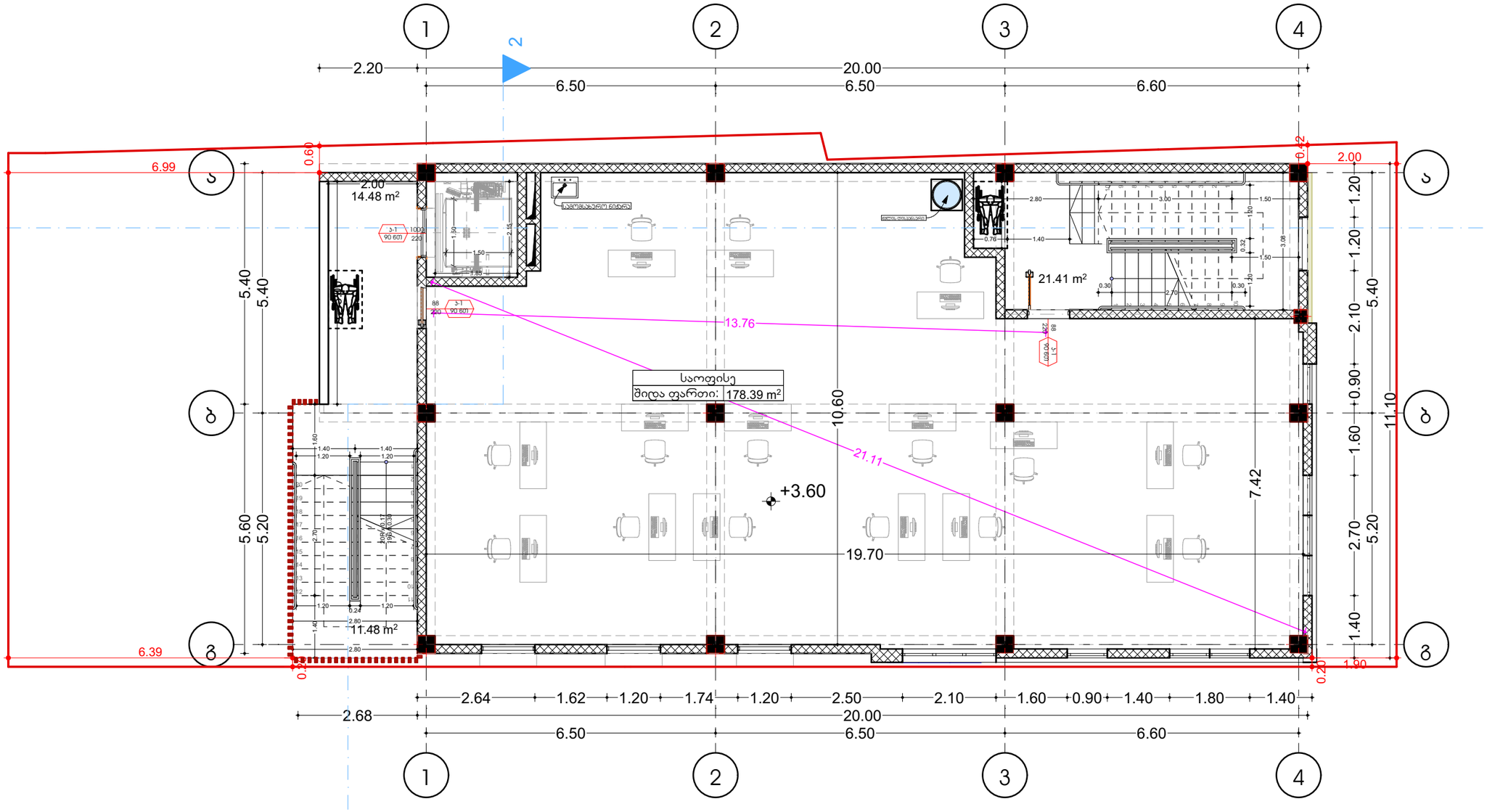

ჰირობითი აღნიშვნები

გეგმა +3.60 ნიშნულზე

საკადასტრო საზღვარი

ნახაზის დასახელება:	აე 101
დამკვეთი:	ლევანი ცაავა პ/ნ:62001038422
მისამართი: ქ. თბილისი, ანა პოლიტკოვსკაიას ქუჩა №3ა (ს/კ: 01.14.05.007.037)	
პროექტი:	მრავალფუნქციური კომპლექსი\შენობა
მთ. არქიტექტორი	ვ. ამისულაშვილი
არქიტექტორი	____
სტადია	არქიტექტურული პროექტი
ფორმატი	ა3
მასშტაბი	1:100
თარიღი	12.02.2024

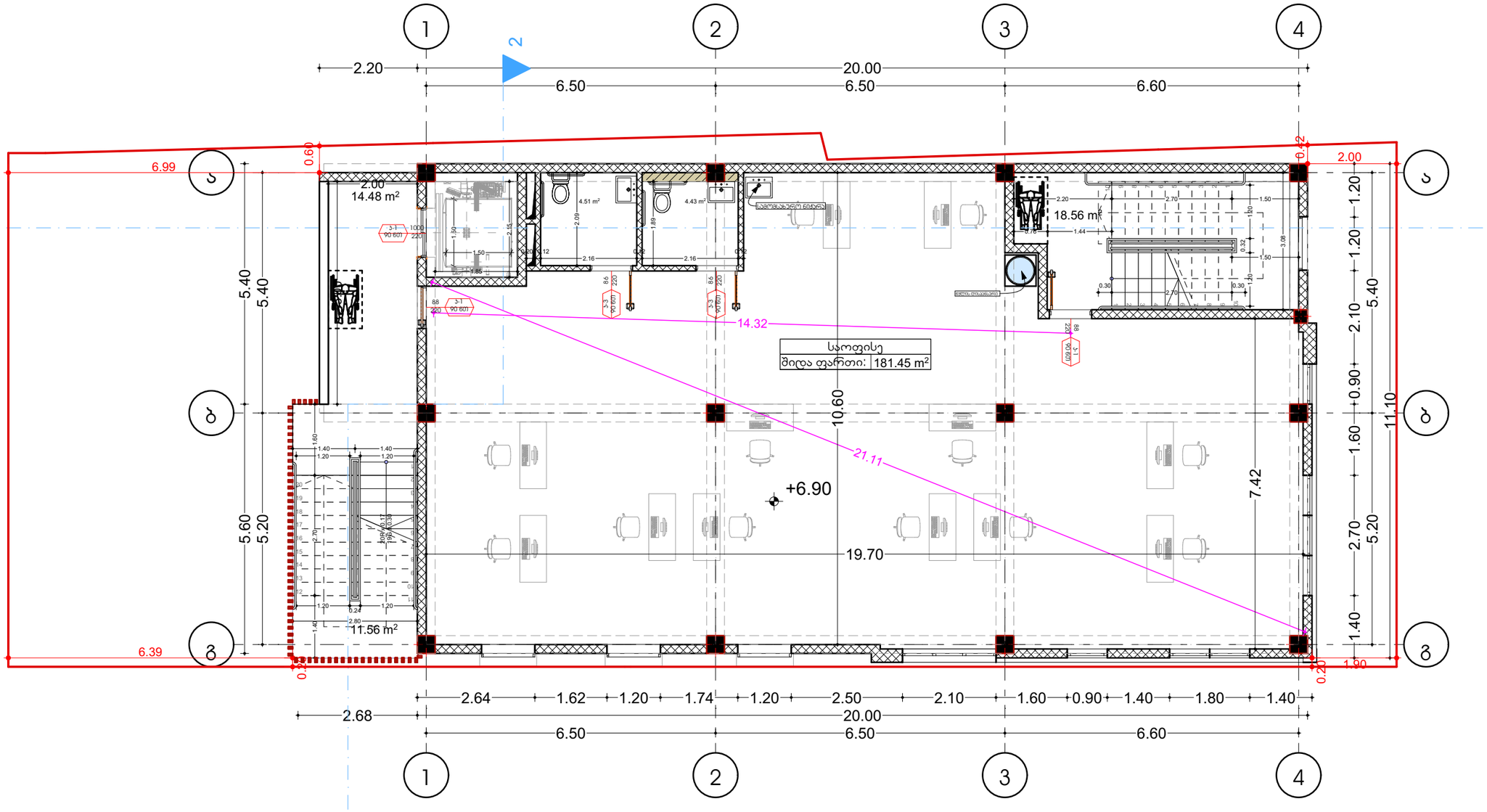

არქიტექტურული ნაწილი

გეგმა +6.90 ნიშნულზე

საკადასტრო საზღვარი

ნახაზის დასახელება:	აე 101
დამკვეთი:	ლევანი ცაავა პ/ნ:62001038422
მისამართი: ქ. თბილისი, ანა პოლიტკოვსკაიას ქუჩა №3ა (ს/კ: 01.14.05.007.037)	
პროექტი:	მრავალფუნქციური კომპლექსის\შენობა
მთ. არქიტექტორი	ვ. ამისულაშვილი
არქიტექტორი	____
სტადია	არქიტექტურული პროექტი
ფორმატი	A3
მასშტაბი	1:100
თარიღი	12.02.2024

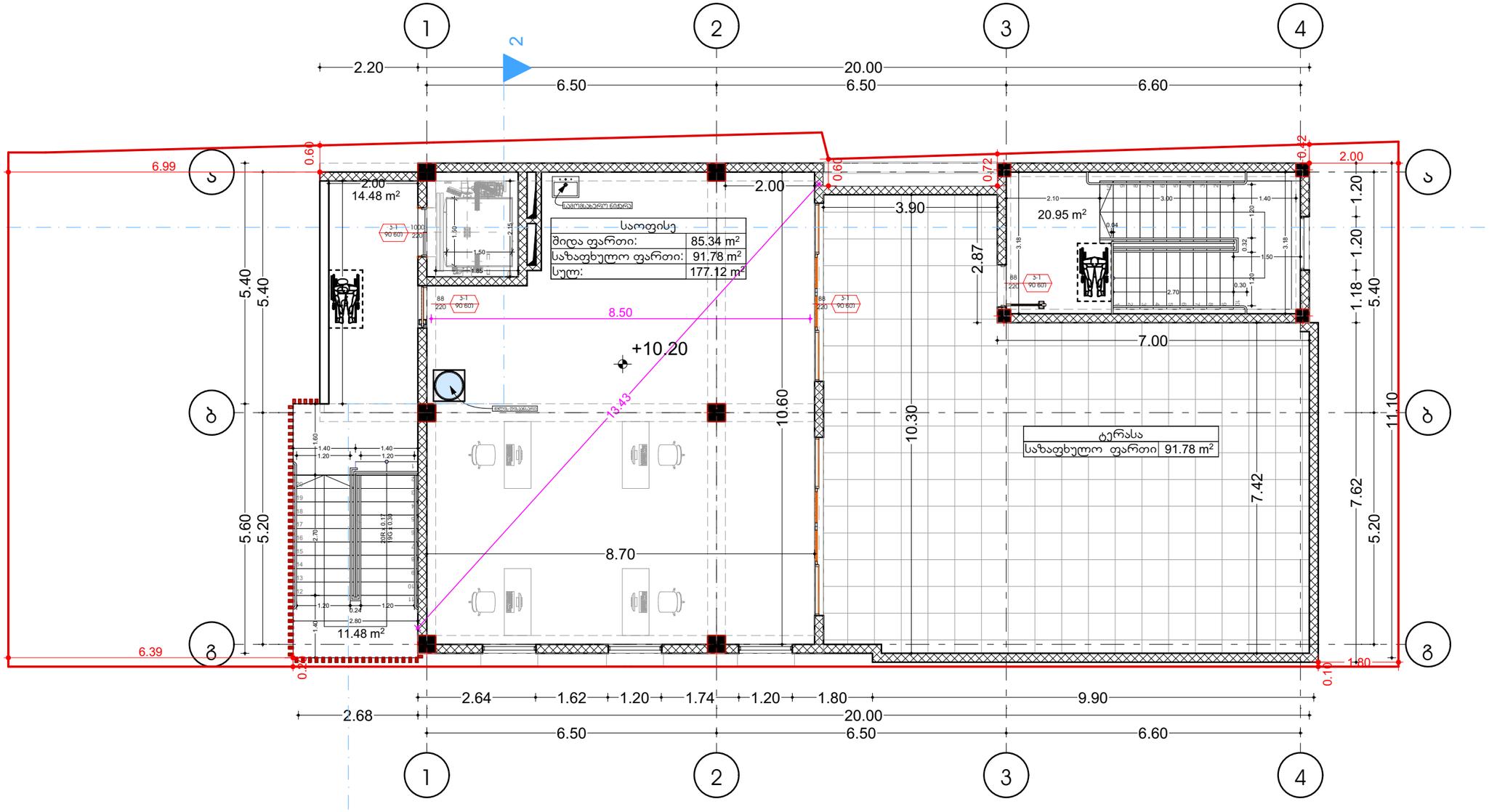

ჰირობითი აღნიშვნები

გეგმა +10.20 ნიშნულზე

საკადასტრო საზღვარი

ნახაზის დასახელება:	აე 101
დამკვეთი:	ლევანი ცაავა ა/ნ:62001038422
მისამართი: ქ. თბილისი, ანა პოლიტკოვსკაიას ქუჩა №3ა (ს/კ: 01.14.05.007.037)	
პროექტი:	მრავალფუნქციური კომპლექსი\შენობა
მთ. არქიტექტორი	ვ. ამისულაშვილი
არქიტექტორი	____
სტადია	არქიტექტურული პროექტი
ფორმატი	ა3
მასშტაბი	1:100
თარიღი	12.02.2024

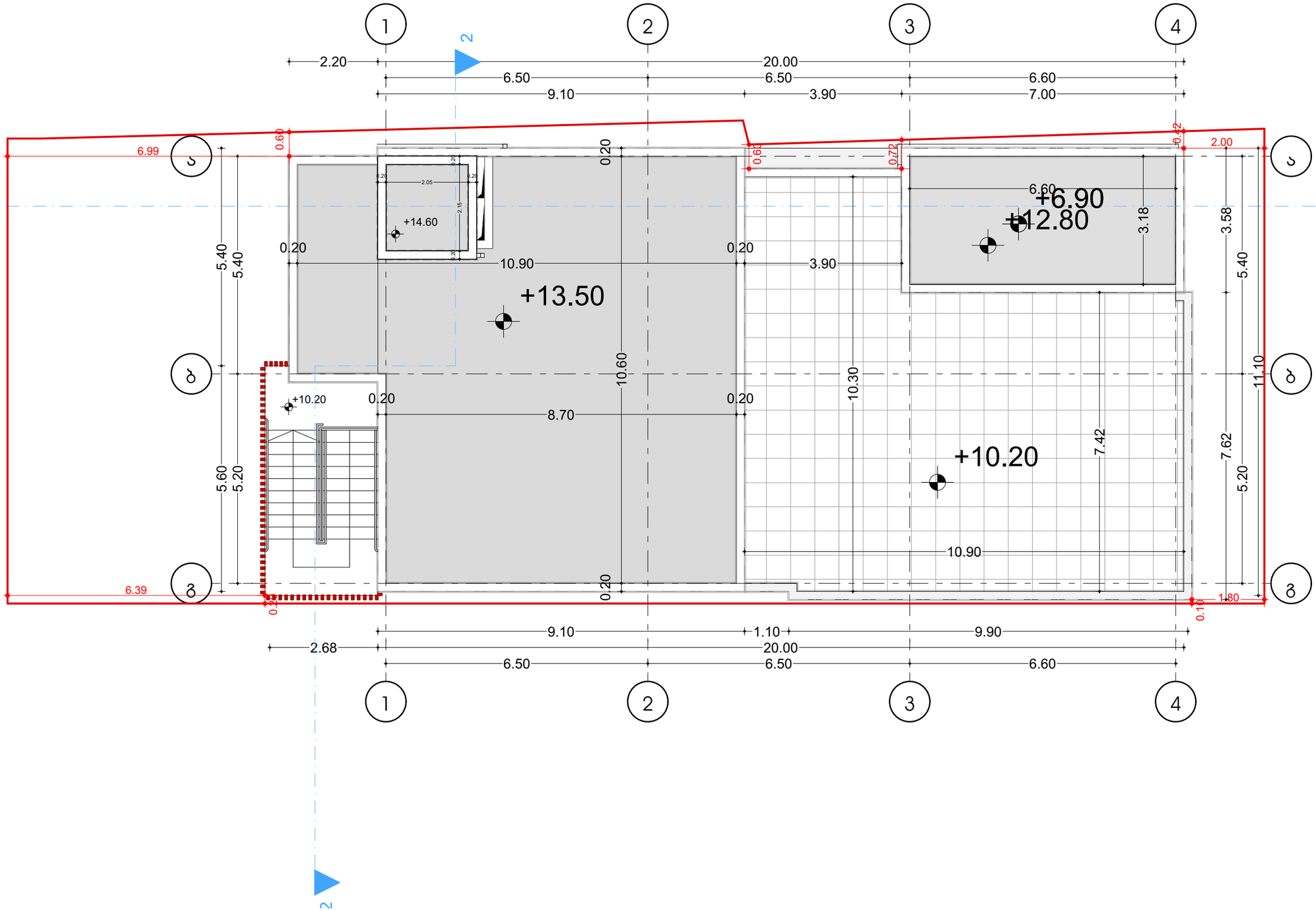

ჰირობითი აღნიშვნები

გადახურვის გეგმა

საკადასტრო საზღვარი

ნახაზის დასახელება:	აე 101
დამკვეთი:	ლევანი ცაავა პ/ნ:62001038422
მისამართი:	ქ. თბილისი, ანა პოლიტკოვსკაიას ქუჩა №3ა (ს/კ: 01.14.05.007.037)
პროექტი:	მრავალფუნქციური კომპლექსის\შენობა
მთ. არქიტექტორი	ვ. ამისულაშვილი
არქიტექტორი	____
სტადია	არქიტექტურული პროექტი
ფორმატი	ა3
მასშტაბი	1:100
თარიღი	12.02.2024

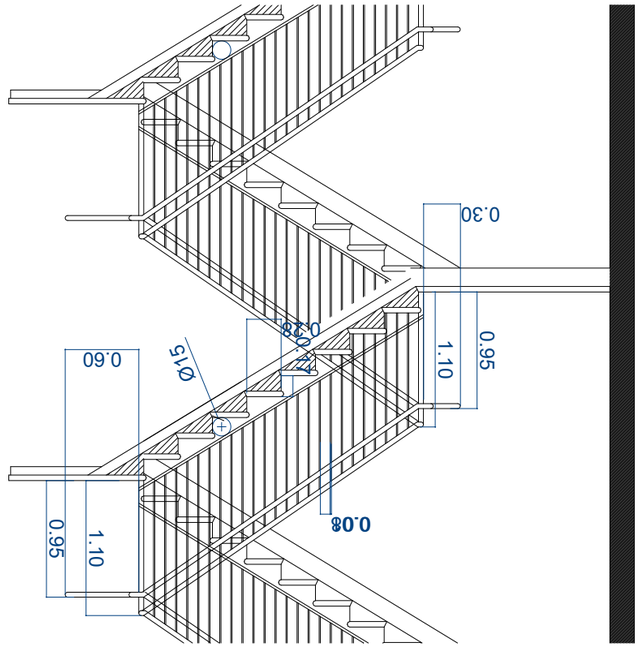

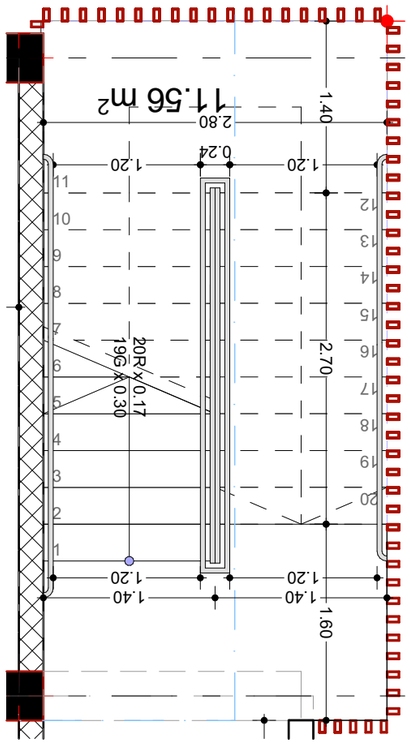

Сброс мусоропровода

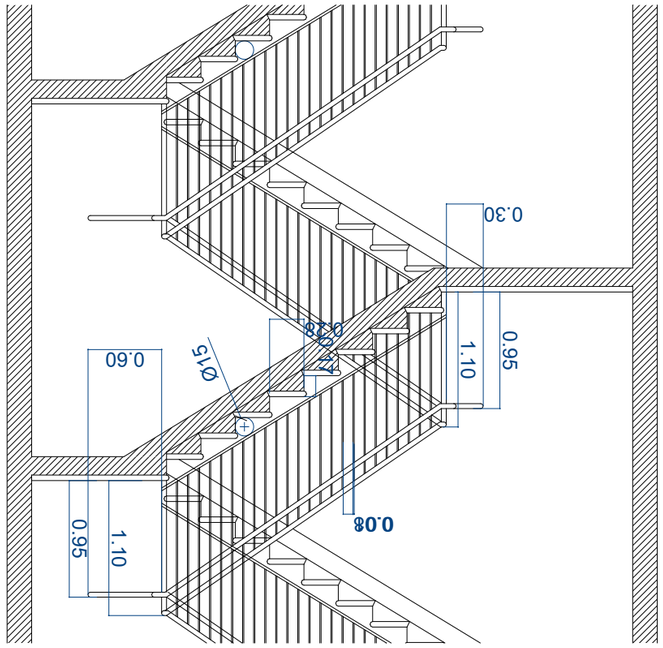

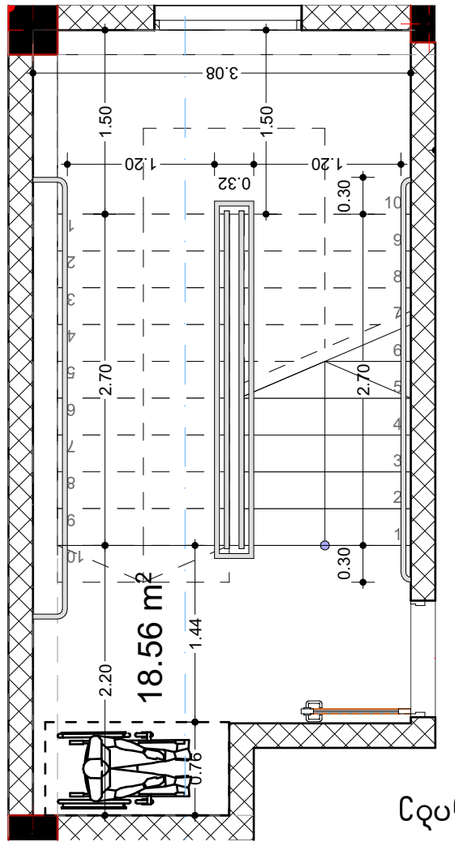

Сброс мусора

Высота подъема:	400 см
Грузоподъемность:	320 кг (4 человека)
Габаритные размеры кабины, см (Ш х Г х В):	110 х 140 х 220
Материал:	Нержавеющая сталь
Ед. измерения размеров на чертеже	мм
Масштаб	1:100
Дата	12.02.2024

Мусоропровод с подачей мусора

Изм. Кол.уч. Лист №док. Подп. Дата

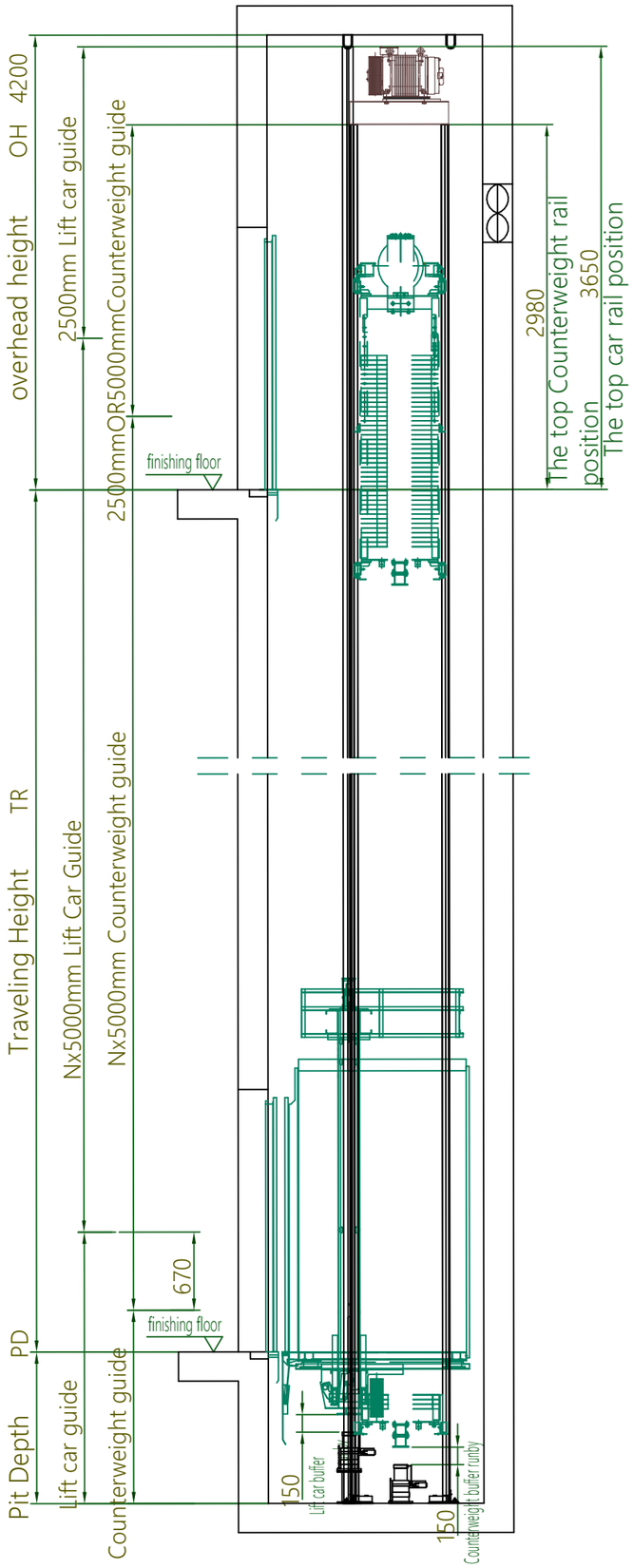

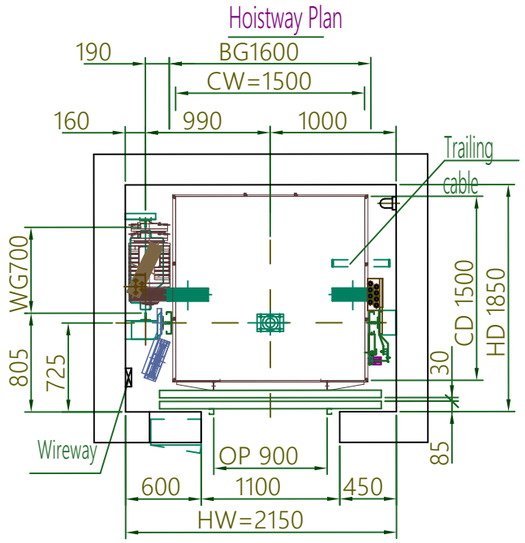

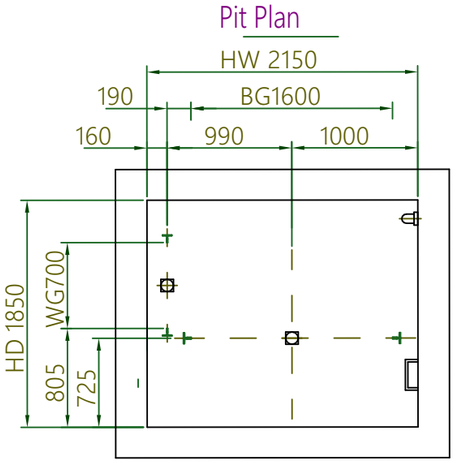

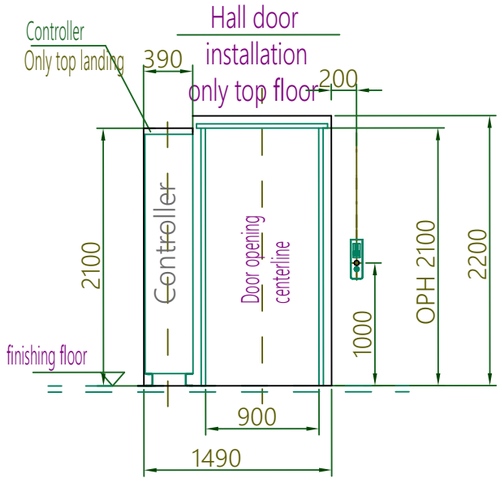

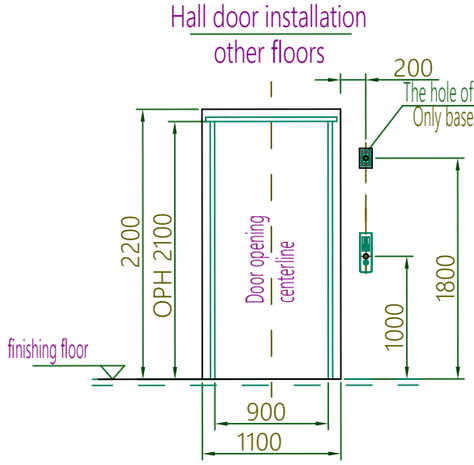

ჰირობითი აღნიშვნები

ლიფტის დეტალიზაცია

ნახაზის დასახელება:	აე 401
დამკვეთი:	ლევანი ცაავა პ/ნ:62001038422
მისამართი: ქ. თბილისი, ანა პოლიტკოვსკაიას ქუჩა №3ა (ს/კ: 01.14.05.007.037)	
პროექტი:	მრავალფუნქციური კომპლექსი\შენობა
მთ. არქიტექტორი	პ. აბისულაშვილი
არქიტექტორი	____
სტადია	არქიტექტურული პროექტი
ფორმატი	ა3
მასშტაბი	1:100
თარიღი	12.02.2024

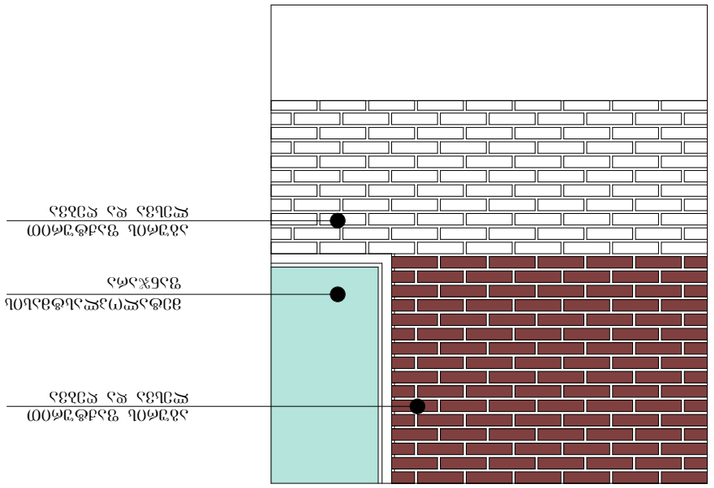

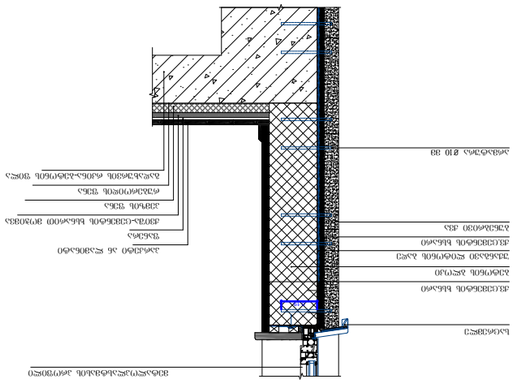

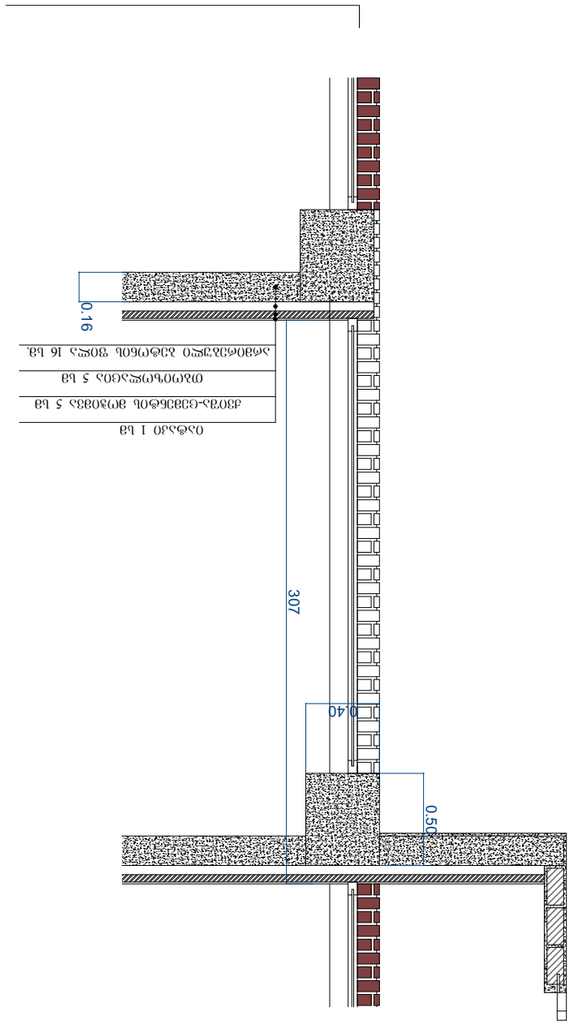

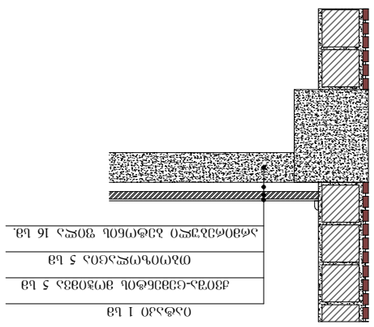

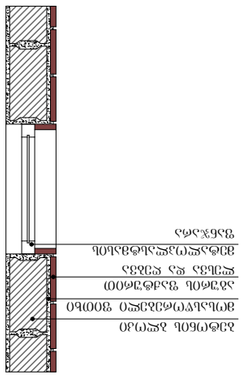

Согласовано по альбому:	Стр. 402
Основной комплект:	Шифр: 6:62001038422
Дата выпуска: 3 квартал 2024 г. (Ч: 01.1.4.05.007.037)	
Заказчик:	Жилой комплекс «Солнечный берег»
Объект капитального строительства:	3. Малоэтажная застройка
Архитектурное решение	—
Стадия	Рабочая документация
Масштаб	1:100
Дата	12.02.2024

Разработал инженер-конструктор

Изм. Кол.уч. Лист № док. Подп. Дата

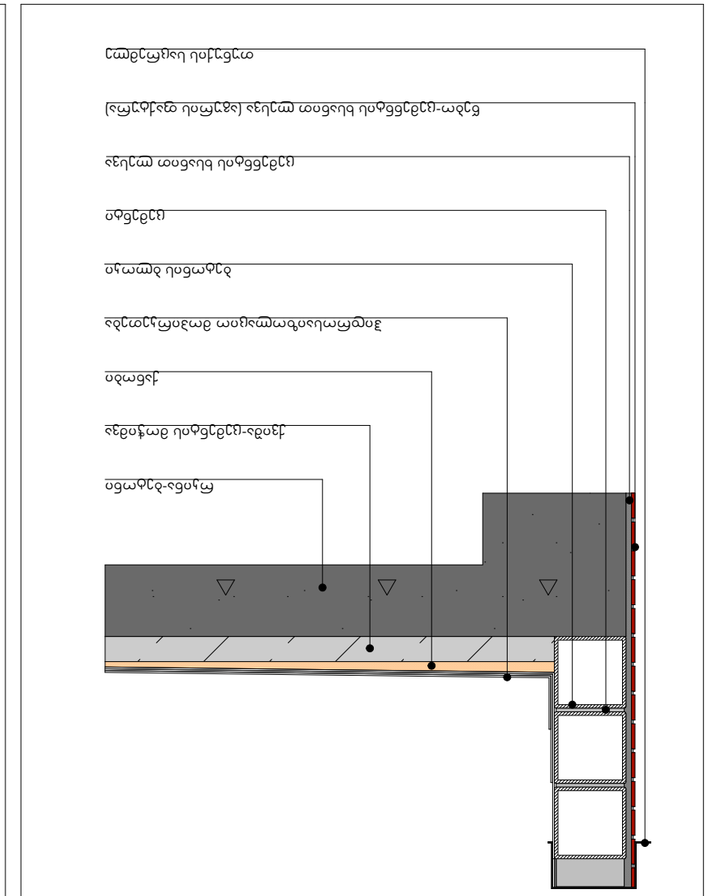

Узел №1

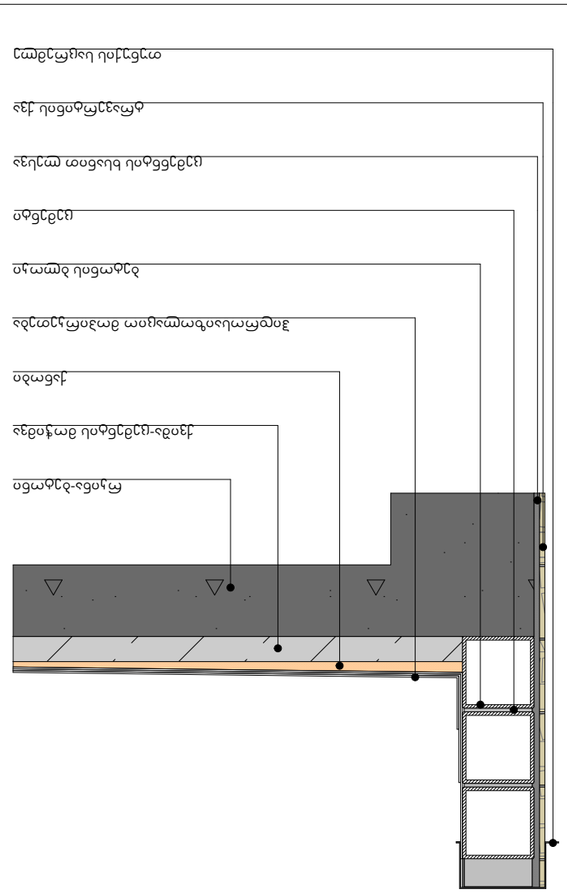

Узел №2

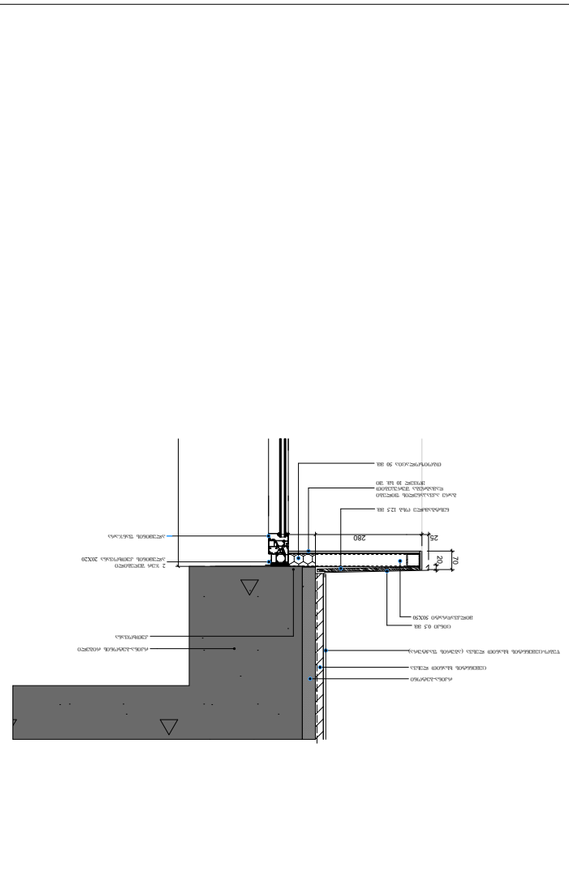

Узел №3

Разработал специалист ООО «Строительная компания «Альфа»	Лист 402 Листов 402
Проект: Многоквартирный жилой дом по адресу: г. Москва, ул. Ленина, д. 1, корп. 1, 2, 3 (Ц/з: 01.1.4.05.007.0377)	
Заказчик: Администрация города Москвы	
Объект: Многоквартирный жилой дом. Здание 3. Этажность 3. Общая площадь 3 000 м²	
Стадия: Рабочая документация	Масштаб: 1:100
Узлы примыкания стяжки к стенам	Дата: 12.02.2024

Многоквартирный жилой дом

Узлы примыкания стяжки к стенам

Альфа-Строй-Проект

Изм. Кол. Лист № док. Подп. Дата

დაჯავებულობა

პირობითი აღნიშვნები

ნახაზის დასახელება:	
დამკვეთი:	ლევანი ცაავა პ/ნ:62001038422
მისამართი: ქ. თბილისი, ანა პოლიტკოვსკაიას ქუჩა №3ა (ს/კ: 01.14.05.007.037)	
პროექტი:	მრავალფუნქციური კომპლექსი\შენობა
მთ. არქიტექტორი	ვ. ამისულაშვილი
არქიტექტორი	____
სტადია	არქიტექტურული პროექტი
ფორმატი	ა3
მასშტაბი	1:100
თარიღი	12.02.2024

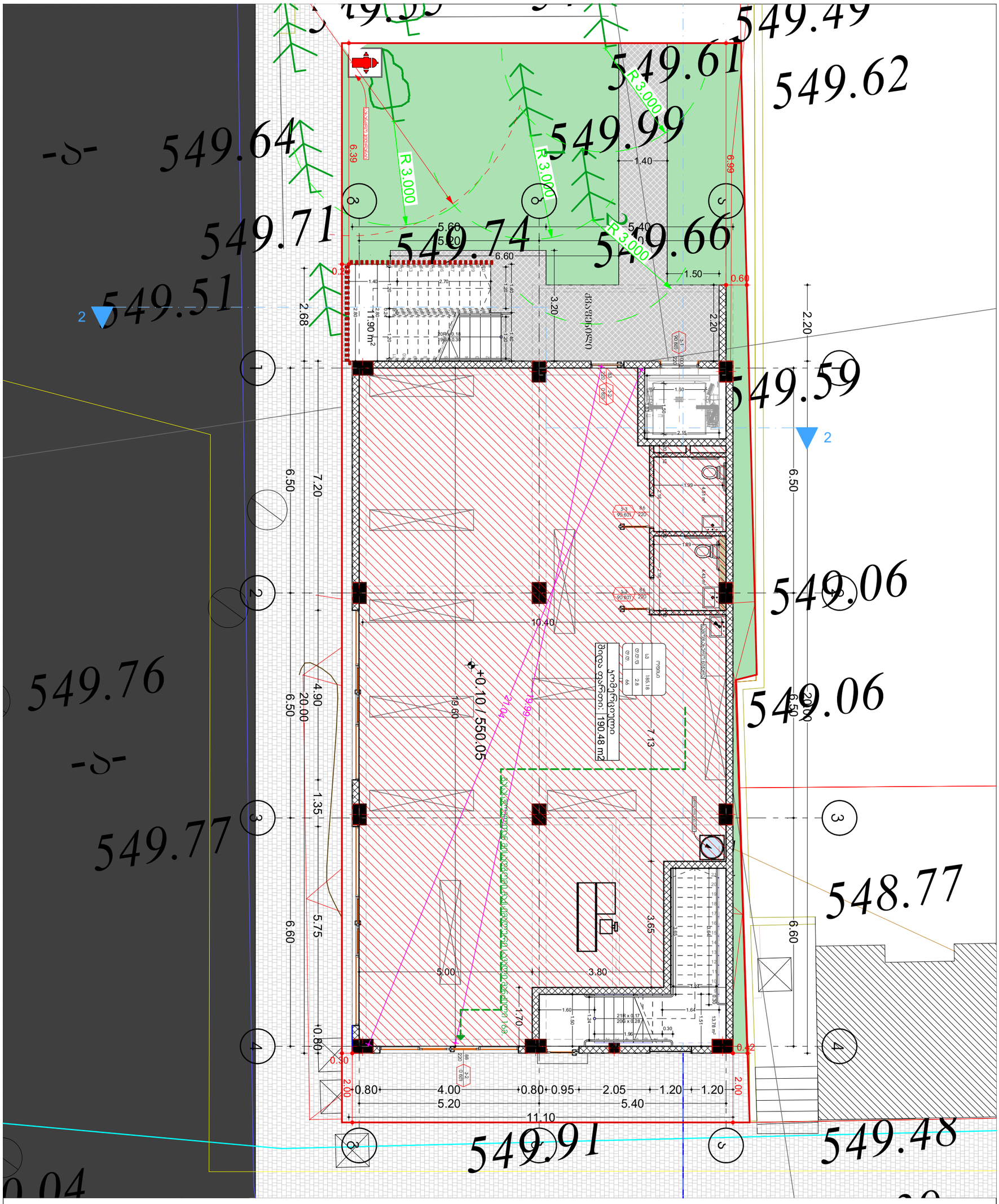

ᲡᲐᲛᲨᲔᲜᲔᲑᲚᲝ ᲙᲝᲛᲞᲚᲔᲥᲡᲘ

ᲛᲔᲛᲐ +0.10 ᲓᲐᲜᲘᲨᲜᲣᲚᲝᲑᲐ

ᲡᲐᲯᲘᲜᲐᲡᲢᲠᲝ ᲡᲐᲖᲦᲕᲠᲘᲡ ᲐᲠᲔᲑᲘ

ᲛᲠᲐᲕᲐᲚᲬᲚᲘᲐᲜᲘ ᲨᲔᲜᲝᲑᲐ ᲥᲐᲠᲗᲣᲚᲘ ᲐᲠᲥᲘᲢᲔᲥᲢᲣᲠᲘᲡ ᲡᲐᲛᲡᲐᲮᲣᲠᲘ (ᲐᲮ)	RGB (34.139.34)
ᲛᲠᲐᲕᲐᲚᲬᲚᲘᲐᲜᲘ ᲨᲔᲜᲝᲑᲐ ᲥᲐᲠᲗᲣᲚᲘ ᲐᲠᲥᲘᲢᲔᲥᲢᲣᲠᲘᲡ ᲡᲐᲛᲡᲐᲮᲣᲠᲘ (ᲐᲮ)	RGB (79.12.187)
ᲛᲠᲐᲕᲐᲚᲬᲚᲘᲐᲜᲘ ᲨᲔᲜᲝᲑᲐ ᲥᲐᲠᲗᲣᲚᲘ ᲐᲠᲥᲘᲢᲔᲥᲢᲣᲠᲘᲡ ᲡᲐᲛᲡᲐᲮᲣᲠᲘ (ᲐᲮ)	RGB (245.99.20)
ᲛᲠᲐᲕᲐᲚᲬᲚᲘᲐᲜᲘ ᲨᲔᲜᲝᲑᲐ ᲥᲐᲠᲗᲣᲚᲘ ᲐᲠᲥᲘᲢᲔᲥᲢᲣᲠᲘᲡ ᲡᲐᲛᲡᲐᲮᲣᲠᲘ (ᲐᲮ)	RGB (160.32.240)
ᲛᲠᲐᲕᲐᲚᲬᲚᲘᲐᲜᲘ ᲨᲔᲜᲝᲑᲐ ᲥᲐᲠᲗᲣᲚᲘ ᲐᲠᲥᲘᲢᲔᲥᲢᲣᲠᲘᲡ ᲡᲐᲛᲡᲐᲮᲣᲠᲘ - ᲛᲔᲠᲕᲔ (ᲛᲔ)	RGB (94.8.88)
ᲛᲠᲐᲕᲐᲚᲬᲚᲘᲐᲜᲘ ᲨᲔᲜᲝᲑᲐ ᲥᲐᲠᲗᲣᲚᲘ ᲐᲠᲥᲘᲢᲔᲥᲢᲣᲠᲘᲡ ᲡᲐᲛᲡᲐᲮᲣᲠᲘ (ᲡᲐ)	RGB (0.0.255)
ᲛᲠᲐᲕᲐᲚᲬᲚᲘᲐᲜᲘ ᲨᲔᲜᲝᲑᲐ ᲥᲐᲠᲗᲣᲚᲘ ᲐᲠᲥᲘᲢᲔᲥᲢᲣᲠᲘᲡ ᲡᲐᲛᲡᲐᲮᲣᲠᲘ (ᲡᲐ)	RGB (255.0.0)
ᲛᲠᲐᲕᲐᲚᲬᲚᲘᲐᲜᲘ ᲨᲔᲜᲝᲑᲐ ᲥᲐᲠᲗᲣᲚᲘ ᲐᲠᲥᲘᲢᲔᲥᲢᲣᲠᲘᲡ ᲡᲐᲛᲡᲐᲮᲣᲠᲘ (ᲡᲐ)	RGB (220.185.0)
ᲛᲠᲐᲕᲐᲚᲬᲚᲘᲐᲜᲘ ᲨᲔᲜᲝᲑᲐ ᲥᲐᲠᲗᲣᲚᲘ ᲐᲠᲥᲘᲢᲔᲥᲢᲣᲠᲘᲡ ᲡᲐᲛᲡᲐᲮᲣᲠᲘ (ᲡᲐ)	RGB (136.135.134)
ᲛᲠᲐᲕᲐᲚᲬᲚᲘᲐᲜᲘ ᲨᲔᲜᲝᲑᲐ ᲥᲐᲠᲗᲣᲚᲘ ᲐᲠᲥᲘᲢᲔᲥᲢᲣᲠᲘᲡ ᲡᲐᲛᲡᲐᲮᲣᲠᲘ (ᲡᲐ)	RGB (57.57.56)

ᲡᲐᲮᲔᲚᲛᲬᲘᲤᲝ ᲙᲝᲜᲢᲠᲝᲚᲘ

ᲡᲐᲯᲘᲜᲐᲡᲢᲠᲝ ᲡᲐᲖᲦᲕᲠᲘᲡ ᲐᲠᲔᲑᲘ

880
2.200
90
Ჯ-2
ᲐᲮᲐᲚᲘ ᲙᲔᲑᲘᲡ ᲡᲘᲛᲐᲦᲚᲔ ᲛᲝᲜᲘᲨᲜᲣᲚᲘ №
ᲐᲮᲐᲚᲘ ᲙᲔᲑᲘᲡ ᲡᲘᲛᲐᲦᲚᲔ

ᲐᲮᲐᲚᲘ ᲙᲔᲑᲘᲡ ᲡᲘᲛᲐᲦᲚᲔ ᲛᲝᲜᲘᲨᲜᲣᲚᲘ №

Ჯ-2	46.70 მ²	18.6
	2	

ᲛᲝᲜᲘᲨᲜᲣᲚᲘ ᲡᲐᲮᲔᲚᲘ

ᲛᲝᲜᲘᲨᲜᲣᲚᲘ ᲡᲐᲮᲔᲚᲘ

ᲛᲝᲜᲘᲨᲜᲣᲚᲘ ᲡᲐᲮᲔᲚᲘ

EXIT

ᲒᲐᲡᲐᲛᲝᲡᲕᲚᲔᲚᲘ ᲒᲐᲜᲐᲗᲔᲑᲘᲡ ᲡᲘᲡᲢᲔᲛᲘᲡ ᲓᲐᲛᲝᲙᲘᲓᲔᲑᲣᲚᲘ ᲡᲐᲮᲔᲚᲛᲬᲘᲤᲝ ᲙᲝᲜᲢᲠᲝᲚᲘᲡ ᲛᲘᲔᲠ ᲓᲐᲛᲢᲙᲘᲪᲔᲑᲣᲚᲘ ᲡᲐᲮᲐᲜᲔᲛᲝ ᲛᲝᲬᲧᲝᲑᲘᲚᲝᲑᲘᲡ ᲡᲘᲡᲢᲔᲛᲘᲡ ᲓᲐᲛᲝᲙᲘᲓᲔᲑᲣᲚᲘ ᲡᲐᲮᲐᲜᲔᲛᲝ ᲛᲝᲬᲧᲝᲑᲘᲚᲝᲑᲘᲡ ᲡᲘᲡᲢᲔᲛᲘᲡ ᲓᲐᲛᲝᲙᲘᲓᲔᲑᲣᲚᲘ ᲡᲐᲮᲐᲜᲔᲛᲝ

ᲛᲝᲜᲘᲨᲜᲣᲚᲘ ᲡᲐᲮᲔᲚᲘ

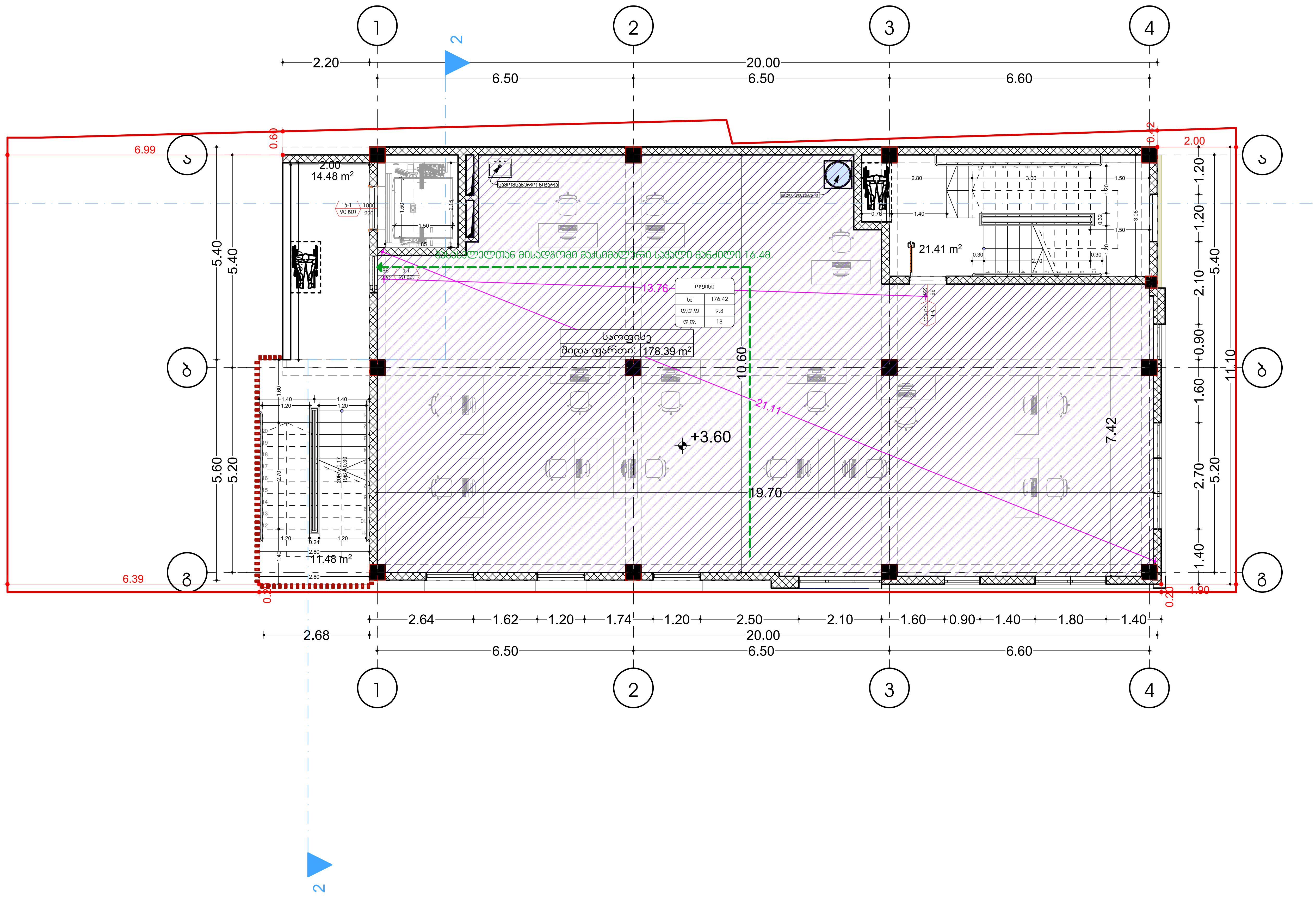

პირობითი აღნიშვნები

გეგმა +3.60 ნიშნულზე

საკადასტრო საზღვარი

დაკავებულობის ჯგუფების აღნიშვნები

დაკავებულობის ჯგუფები	დაკავებულობის ჯგუფის აღნიშვნა	ფერის კოდი
თავშეყრის ჯგუფი (თვ)		RGB (34,139,34)
საქმიანი ჯგუფი (სქ)		RGB (79,12,187)
საგანმანათლებლო ჯგუფი - (სგ)		RGB (245,99,20)
სამრეწველო ჯგუფი (სმ)		RGB (160,32,240)
დიდი საფრთხის შემცველი ჯგუფი - (დსშ)		RGB (94,8,58)
დაწესებულებითი ჯგუფი (დწ)		RGB (0,0,255)
სავაჭრო ჯგუფი (სვ)		RGB (255,0,0)
საცხოვრებელი ჯგუფი (სც)		RGB (220,185,0)
სასაწყობო ჯგუფი (სწ)		RGB (136,135,134)
დამხმარე ჯგუფი (დს)		RGB (57,57,56)

880
2.200
კ-2
90
კარის თავისუფალი სიგანე
კარის სპეციფიკაციის №
ხანძარმედეგობა
კარის თავისუფალი სიმაღლე

დაკავებულობის ჯგუფი
საცხოვრებელი ბინა "ბ" ტიპი № 1

სც-2	46.70 მ²
დ.დ.ფ	18.6
დ.დ.	2

სივრცის დასახელება
მთლიანი ფართი
დაკავებულობის დატვირთვის ფაქტორი
დაკავებულობის დატვირთვა

გასასვლელთან მისადგომი მაქსიმალური სავალი მანძილი

EXIT — გასასვლელის აღმნიშვნელი განათებული ნიშანი

ერთფრთიანი კარი
ერთფრთიანი კარი ზღურბლით
ორფრთიანი კარი
ორფრთიანი კარი ზღურბლით

კედლების სტრუქტურული კლასიფიკაცია:

სამშენებლო ბლოკი 200X400X200
სამშენებლო ბლოკი 100X400X200
ბეტონი B-25 (m-350)

ნახაზის დასახელება:	ას-100-დგ
დამკვეთი:	ლევანი ცაავა პ/ნ:62001038422
მისამართი: ქ. თბილისი, ანა პოლიტკოვსკაიას ქუჩა №3ა (ს/კ: 01.14.05.007.037)	
პროექტი:	მრავალფუნქციური კომპლექსი\შენობა
მთ. არქიტექტორი	ვ. ამისულაშვილი
არქიტექტორი	___
სტადია	არქიტექტურული პროექტი
ფორმატი	ა3
მასშტაბი	1:100
თარიღი	12.02.2024

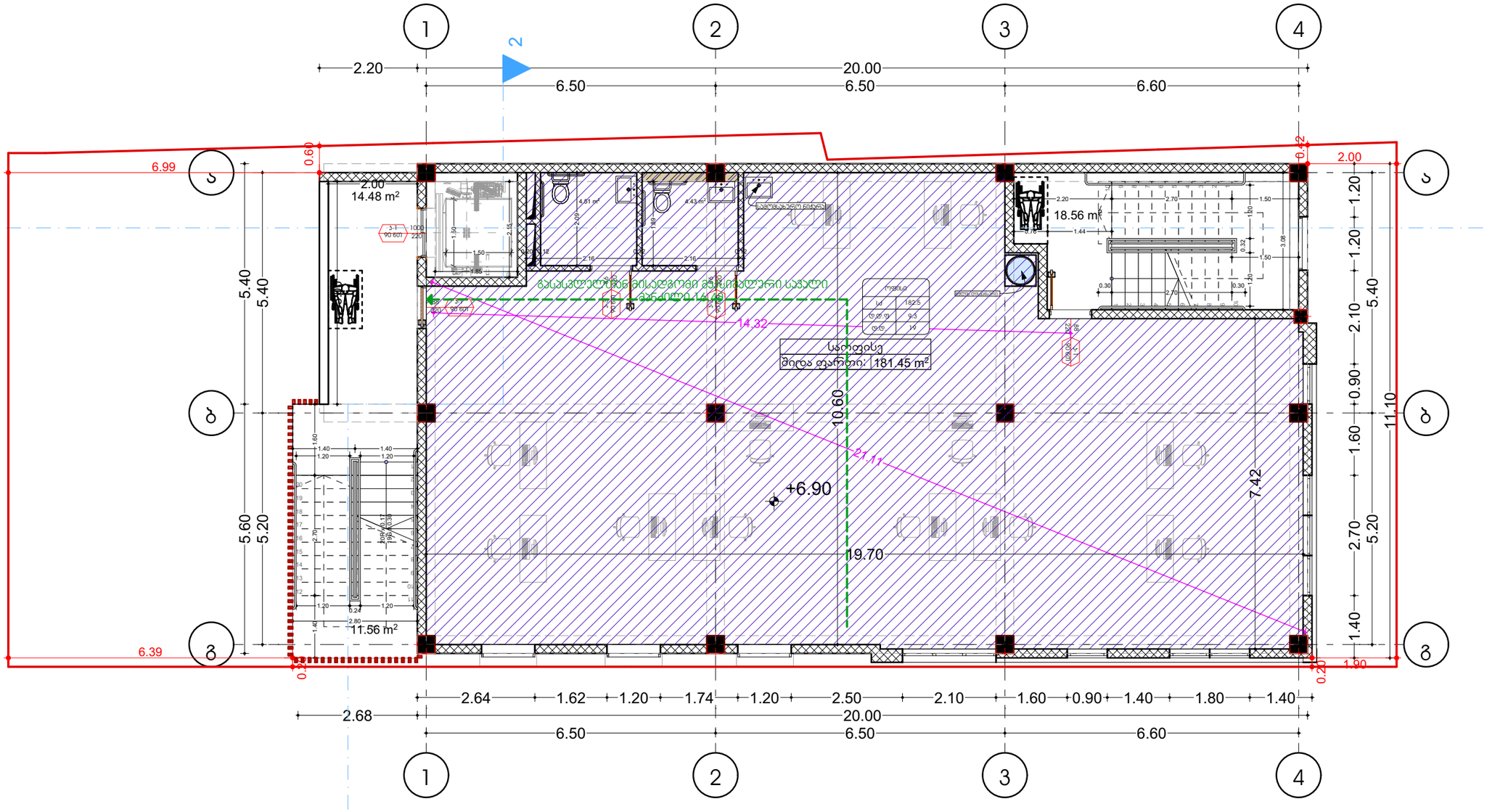
1
2
3
4
ა
ბ
გ
2.20
6.50
6.50
6.60
20.00
6.99
6.39
0.60
0.12
0.12
0.20
1.50
2.00
2.00
14.48 m²
18.56 m²
11.56 m²
4.61 m²
4.43 m²
5.40
5.40
5.60
5.20
10.60
19.70
+6.90
7.42
14.32
21.11
181.45 m²
1.20
2.10
0.90
1.60
1.40
2.70
5.20
11.10
2.64
1.62
1.20
1.74
1.20
2.50
2.10
1.60
0.90
1.40
1.80
1.40
2.68
20.00
6.50
6.50
6.60
2
2
ოთახი
სძ 182.5
დ.დ.ფ 9.3
დ.დ 1
3-1
90 601
1000
2200
1.80
2.15
1.50
1.85
2.09
2.12
2.16
2.16
1.69
2.09
2.09
2.09

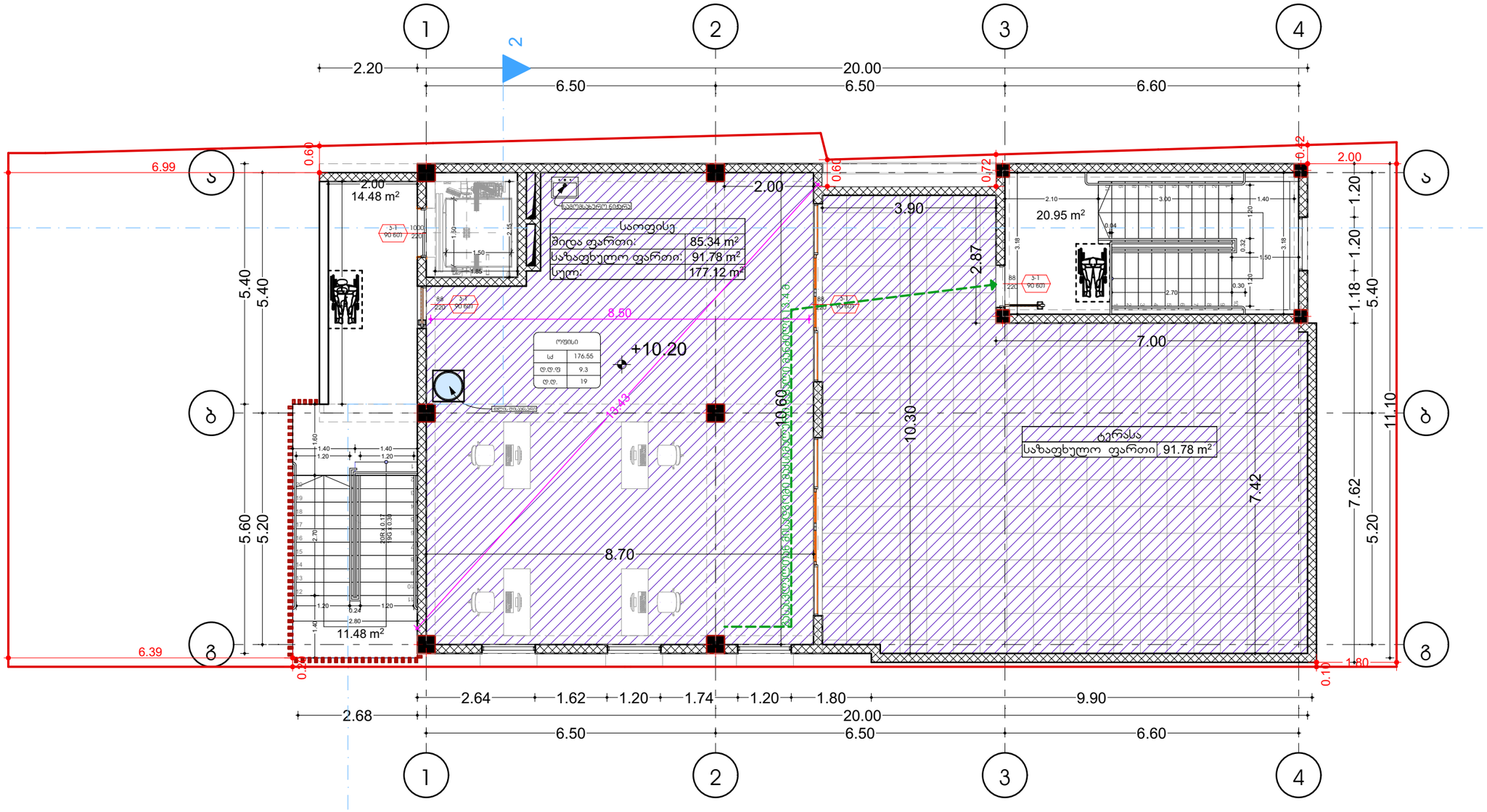

ჰორიზონტი ალნიშვნები

გეგმა +10.20 ნიშნულზე

საყადასტრო საზღვარი

დაკავებულობის ზგუფების ალნიშვნები

დაკავებულობის ზგუფები	დაკავებულობის ზგუფის ალნიშვნა	ფერის კოდი
თავშეყრის ზგუფი (თშ)		RGB (34,139,34)
საქმიანი ზგუფი (სძ)		RGB (79,12,187)
საბანკანათლებლო ზგუფი - (სბ)		RGB (245,99,20)
სარწმუნეული ზგუფი (სმ)		RGB (160,32,240)
ღიდი საფრთხის შემცველი ზგუფი - (ღსმ)		RGB (94,8,58)
დანესებულებითი ზგუფი (ღწ)		RGB (0,0,255)
სავაჭრო ზგუფი (სვ)		RGB (255,0,0)
სამხედრეული ზგუფი (სც)		RGB (220,185,0)
სასწყობო ზგუფი (სწ)		RGB (136,135,134)
დამხმარე ზგუფი (ღს)		RGB (57,57,56)

880 / 2.200 — კარის ნაპირუფალი სიგანე / კარის ნომერი / ნანატარებულია / კარის ნაპირუფალი სიმაღლე

ზგუფი — სივრცის დასახელება / მიმდინარე ფარდი / დაკავებულობის ნატურიმების ფაქტორი / დაკავებულობის ნატურიმების რაოდენობა

სძ-2	46.70 მ²
დ.დ.ფ	18.6
დ.დ.	2

გასასვლელთან მისადგომი მაქსიმალური სავალი მანძილი

EXIT — გასასვლელის აღმნიშვნელი განათებული ნიშანი

ერთფრთიანი ნარი

ერთფრთიანი ნარი ზღურბლით

ორფრთიანი ნარი

ორფრთიანი ნარი ზღურბლით

კედლების სტრუქტურული კლასიფიკაცია:

- საკმშენებლო ბლოკი 200X400X200
- საკმშენებლო ბლოკი 100X400X200
- ბეტონი B-25 (m-350)

ნახაზის დასახელება:	ას-100-დგ
დამკვეთი:	ლევანი ცაავა პ/ნ:62001038422
მისამართი:	ქ. თბილისი, ანა პოლიტკოვსკაიას ქუჩა №3ა (ს/კ: 01.14.05.007.037)
პროექტი:	მრავალფუნქციური პომპლექსი\შენობა
მთ. არქიტექტორი	პ. ამისულაშვილი
არქიტექტორი	____
სტადია	არქიტექტურული პროექტი
ფორმატი	ა3
მასშტაბი	1:100
თარიღი	12.02.2024

სახანძრო სისტემები

ჰირობითი აღნიშვნები

ნახაზის დასახელება:	
დამკვეთი:	ლევანი ცაავა პ/ნ:62001038422
მისამართი: ქ. თბილისი, ანა პოლიტკოვსკაიას ქუჩა №3ა (ს/კ: 01.14.05.007.037)	
პროექტი:	მრავალფუნქციური კომპლექსი\შენობა
მთ. არქიტექტორი	ვ. ამისულაშვილი
არქიტექტორი	____
სტადია	არქიტექტურული პროექტი
ფორმატი	ა3
მასშტაბი	1:100
თარიღი	12.02.2024

ᲐᲛᲝᲦᲔᲑᲐ ᲐᲠᲥᲘᲢᲔᲥᲢᲣᲠᲐ

ᲡᲐᲯᲔᲓᲐᲮᲝ ᲡᲐᲮᲚᲘᲡ ᲛᲨᲔᲜᲔᲑᲚᲝᲑᲐ

ᲡᲘᲜᲗᲔᲖᲣᲠᲘ ᲒᲔᲒᲛᲐ +0.10 ᲓᲐᲜᲘᲨᲜᲣᲚᲘᲗ

ᲡᲐᲮᲔᲚᲬᲝᲓᲔᲑᲐ	ᲠᲐᲝᲓᲔᲜᲝᲑᲐ
ᲤᲣᲜᲥᲪᲘᲝᲜᲐᲚᲣᲠᲘ ᲓᲐᲜᲘᲨᲜᲣᲚᲔᲑᲐ	B
ᲛᲝᲡᲐᲮᲚᲔᲔᲑᲘᲡ ᲠᲐᲝᲓᲔᲜᲝᲑᲐ	2
ᲐᲕᲐᲠᲘᲖᲘᲡ ᲙᲐᲢᲔᲒᲝᲠᲘᲐ	2
ᲡᲐᲮᲐᲜᲔᲒᲝ ᲓᲐᲜᲘᲨᲜᲣᲚᲔᲑᲐ	ᲛᲔᲠᲕᲔ ᲯᲒᲣᲤᲘ
ᲡᲐᲮᲐᲜᲔᲒᲝ ᲙᲐᲢᲔᲒᲝᲠᲘᲐ	0
ᲛᲘᲬᲘᲡ ᲥᲕᲔᲨ ᲓᲐᲛᲐᲠᲗᲣᲚᲘ ᲡᲐᲯᲔᲓᲐᲮᲝ ᲡᲐᲮᲚᲔᲑᲘᲡ ᲠᲐᲝᲓᲔᲜᲝᲑᲐ	2
ᲡᲐᲮᲚᲘᲡ ᲛᲨᲔᲜᲔᲑᲚᲝᲑᲘᲡ ᲡᲢᲐᲓᲘᲐ	1

ᲛᲝᲪᲔᲛᲣᲚᲘ ᲛᲝᲜᲐᲪᲔᲛᲔᲑᲘ:

1 ᲡᲐᲛᲨᲔᲜᲔᲑᲚᲝ ᲐᲠᲥᲘᲢᲔᲥᲢᲣᲠᲐ

2 ᲡᲐᲮᲐᲜᲔᲒᲝ ᲐᲠᲥᲘᲢᲔᲥᲢᲣᲠᲐ

ᲡᲐᲛᲐᲨᲔᲜᲔᲑᲚᲝ ᲐᲠᲥᲘᲢᲔᲥᲢᲣᲠᲐ

- ᲔᲚᲔᲥᲢᲠᲝᲛᲝᲢᲝᲠᲘᲡ ᲨᲘᲜᲐᲐᲜᲗᲔᲜᲐ
- ᲡᲐᲮᲐᲜᲔᲒᲝ ᲐᲐᲠᲐᲢᲘ

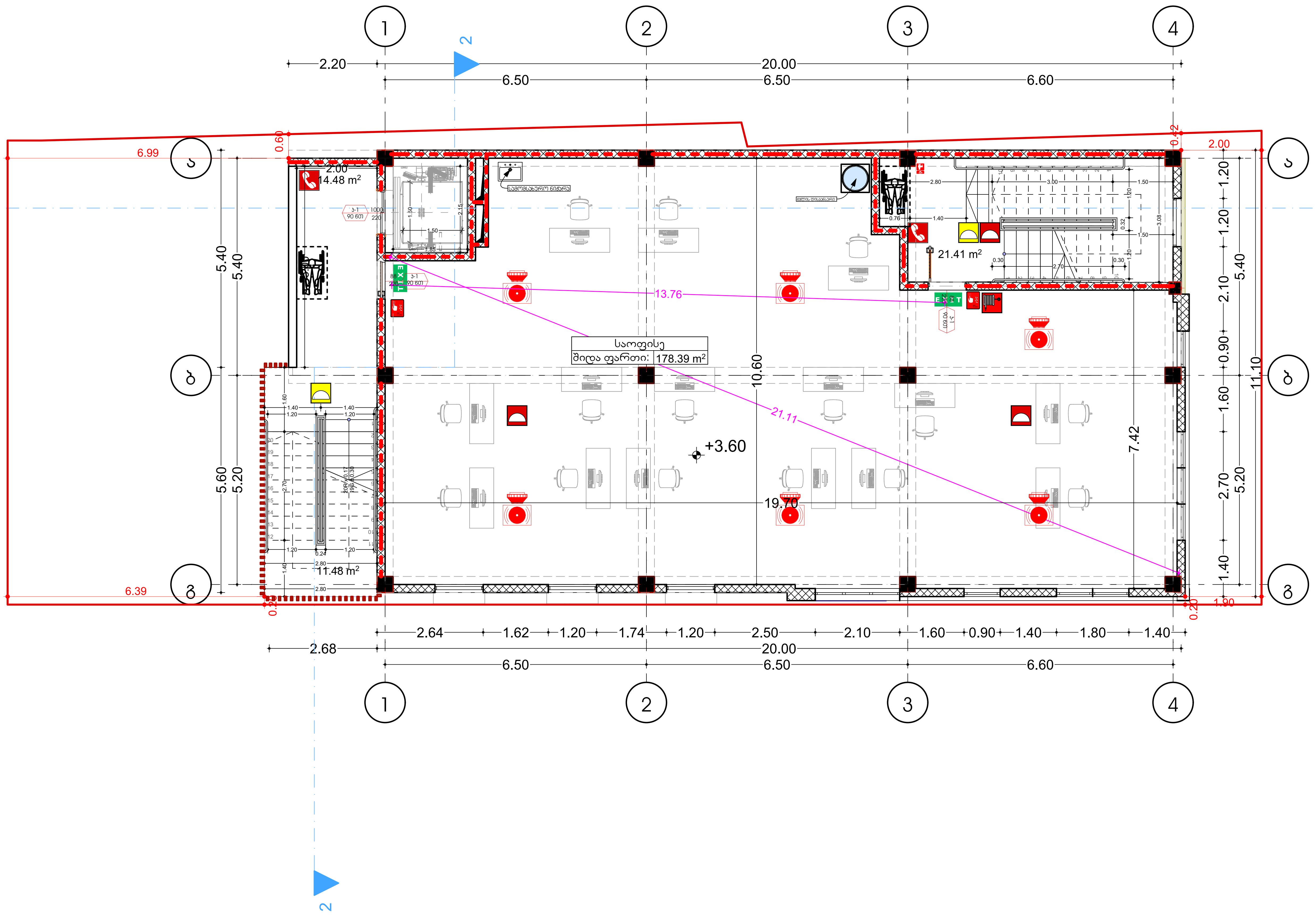

პირობითი აღნიშვნები

გეგმა +3.60 ნიშნულზე

საკადასტრო საზღვარი

შენობის ელემენტები	ტიპი - I B
ძირითადი კონსტრუქციული ჩარჩო	2
მზიდი კედლები გარე შიგა	 2 2
არამზიდი კედლები და ტიხრები გარე	ცხრილი 602
არამზიდი კედლები და ტიხრები შიგა	0
იატაკის კონსტრუქცია და არაძირითადი ნაწილები	2
სახურავის კონსტრუქცია და არაძირითადი ნაწილები	1

პირობითი ნიშნები:

1 საათიანი ხანძარმედეგობის აღმნიშვნელი ხაზი

2 საათიანი ხანძარმედეგობის აღმნიშვნელი ხაზი

სიმბოლოს სახელწოდება

- ხელის ცეცხლმაქრი
- სახანძრო მილდგარი
- ორმხრივი კავშირის სისტემა
- კვამლზე მორეაგირე მაუწყებელი
- კვამლის ავტომატური აღმომჩენი
- ავტოსაშხეფი
- სახანძრო განგაშის ღილაკი
- დამკავებელთა შეტყობინების სისტემა (სახანძრო სიგნალიზაცია)
- საავარიო განათება
- სახანძრო მისაერთებელი
- სახანძრო ჰიდრანტი
- III კლასის სახანძრო მილდგარიტი
- სახანძრო განგაშის ხმოვანი მაუწყებელი

შენიშვნა:

ლიფტის შახტა აღჭურვილი იქნება ჰაერის დაწნევის სისტემით.

ჰაერის დაწნევის სისტემა უზრუნველყოფილი იქნება სათადარიგო ელმომარაგებით.

დენის გათიშვის შემთხვევაში სათადარიგო ელექტროსისტემა ავტომატურად გაანათებს გასასვლელ საშუალებებს.

კონსტრუქციული პროექტის დამუშავებისას დაცული იქნას I-B კონსტრუქციის ტიპის მოთხოვნები.

ხანძარსაწინააღმდეგო დაცვის სისტემების საინჟინრო დოკუმენტაცია დამუშავდეს 28.01.16 წ. №41 დადგენილების შესაბამისად.

კედლების სტრუქტურული კლასიფიკაცია:

- საამშენებლო ბლოკი 200X400X200
- საამშენებლო ბლოკი 100X400X200
- ბეტონი B-25 (m-350)

ნახაზის დასახელება:	ხ-100
დამკვეთი:	ლევანი ცაავა პ/ნ:62001038422
მისამართი:	ქ. თბილისი, ანა პოლიტკოვსკაიას ქუჩა №3ა (ს/კ: 01.14.05.007.037)
პროექტი:	მრავალფუნქციური კომპლექსი\შენობა
მთ. არქიტექტორი	ვ. ამისულაშვილი
არქიტექტორი	____
სტადია	არქიტექტურული პროექტი
ფორმატი	ა3
მასშტაბი	1:100
თარიღი	12.02.2024

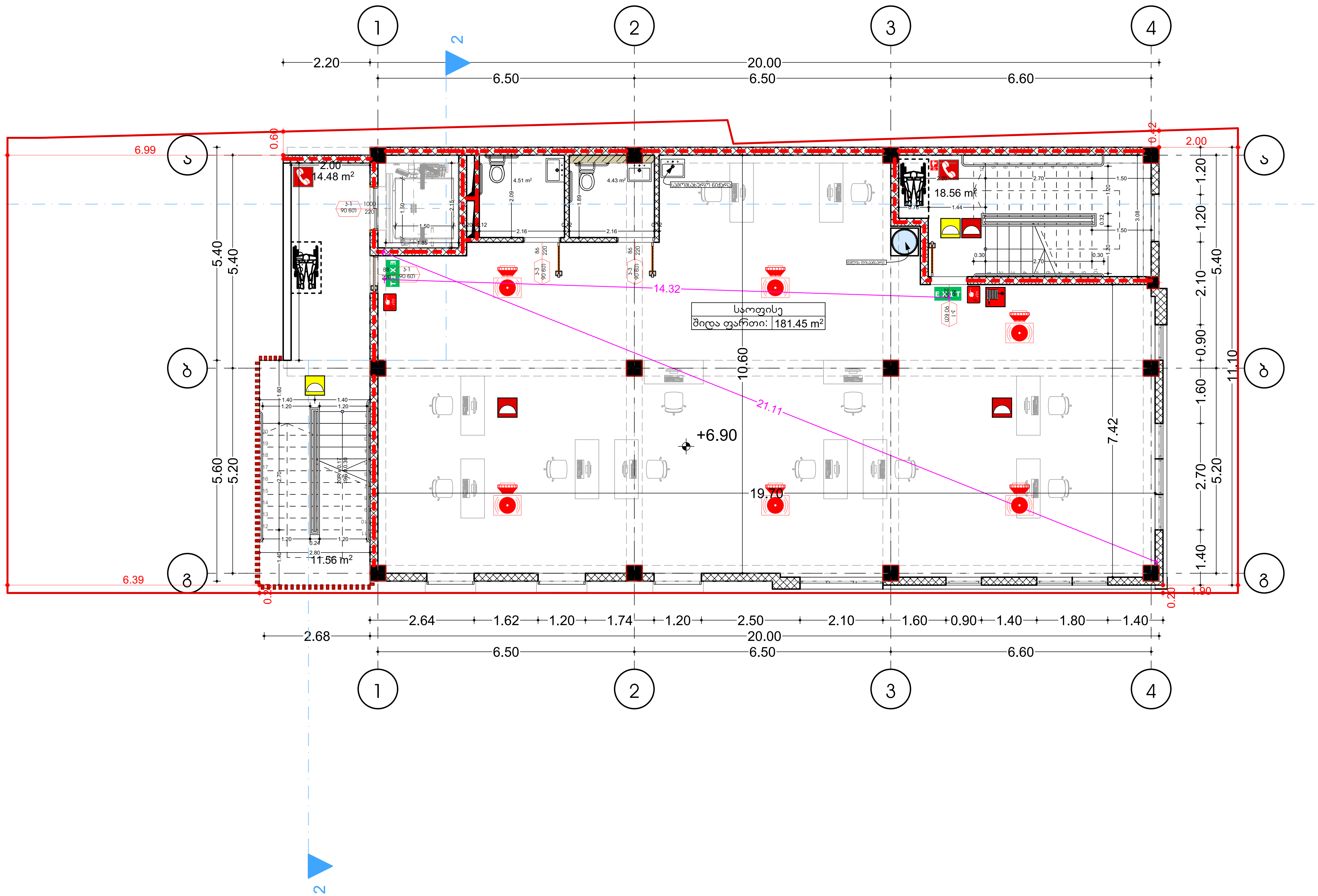

პირობითი აღნიშვნები

გეგმა +6.90 ნიშნულზე

საკადასტრო საზღვარი

შენობის ელემენტები	ტიპი - I B
ძირითადი კონსტრუქციული ჩარჩო	2
მზიდი კედლები გარე შიგა	 2 2
არამზიდი კედლები და ტიხრები გარე	ცხრილი 602
არამზიდი კედლები და ტიხრები შიგა	0
იატაკის კონსტრუქცია და არაძირითადი ნაწილები	2
სახურავის კონსტრუქცია და არაძირითადი ნაწილები	1

პირობითი ნიშნები:

1 საათიანი ხანძარმედეგობის აღმნიშვნელი ხაზი

2 საათიანი ხანძარმედეგობის აღმნიშვნელი ხაზი

სიმბოლოს სახელწოდება

- ხელის ცეცხლმაქრი
- სახანძრო მილდგარი
- ორმხრივი კავშირის სისტემა
- კვამლზე მორეაგირე მაუწყებელი
- კვამლის ავტომატური აღმომჩენი
- ავტოსაშხეფი
- სახანძრო განგაშის ღილაკი
- დამკავებელთა შეტყობინების სისტემა (სახანძრო სიგნალიზაცია)
- საავარიო განათება
- სახანძრო მისაერთებელი
- სახანძრო ჰიდრანტი
- III კლასის სახანძრო მილდგარიტი
- სახანძრო განგაშის ხმოვანი მაუწყებელი

შენიშვნა:

ლიფტის შახტა აღჭურვილი იქნება ჰაერის დაწნევის სისტემით.

ჰაერის დაწნევის სისტემა უზრუნველყოფილი იქნება სათადარიგო ელმომარაგებით.

დენის გათიშვის შემთხვევაში სათადარიგო ელექტროსისტემა ავტომატურად გაანათებს გასასვლელ საშუალებებს.

კონსტრუქციული პროექტის დამუშავებისას დაცული იქნას I-B კონსტრუქციის ტიპის მოთხოვნები.

ხანძარსაწინააღმდეგო დაცვის სისტემების საინჟინრო დოკუმენტაცია დამუშავდეს 28.01.16 წ. №41 დადგენილების შესაბამისად.

კედლების სტრუქტურული კლასიფიკაცია:

- საამშენებლო ბლოკი 200X400X200
- საამშენებლო ბლოკი 100X400X200
- ბეტონი B-25 (m-350)

ნახაზის დასახელება:	ხ-100
დამკვეთი:	ლევანი ცაავა პ/ნ:62001038422
მისამართი: ქ. თბილისი, ანა პოლიტკოვსკაიას ქუჩა №3ა (ს/კ: 01.14.05.007.037)	
პროექტი:	მრავალფუნქციური კომპლექსი\შენობა
მთ. არქიტექტორი	ვ. ამისულაშვილი
არქიტექტორი	____
სტადია	არქიტექტურული პროექტი
ფორმატი	ა3
მასშტაბი	1:100
თარიღი	12.02.2024

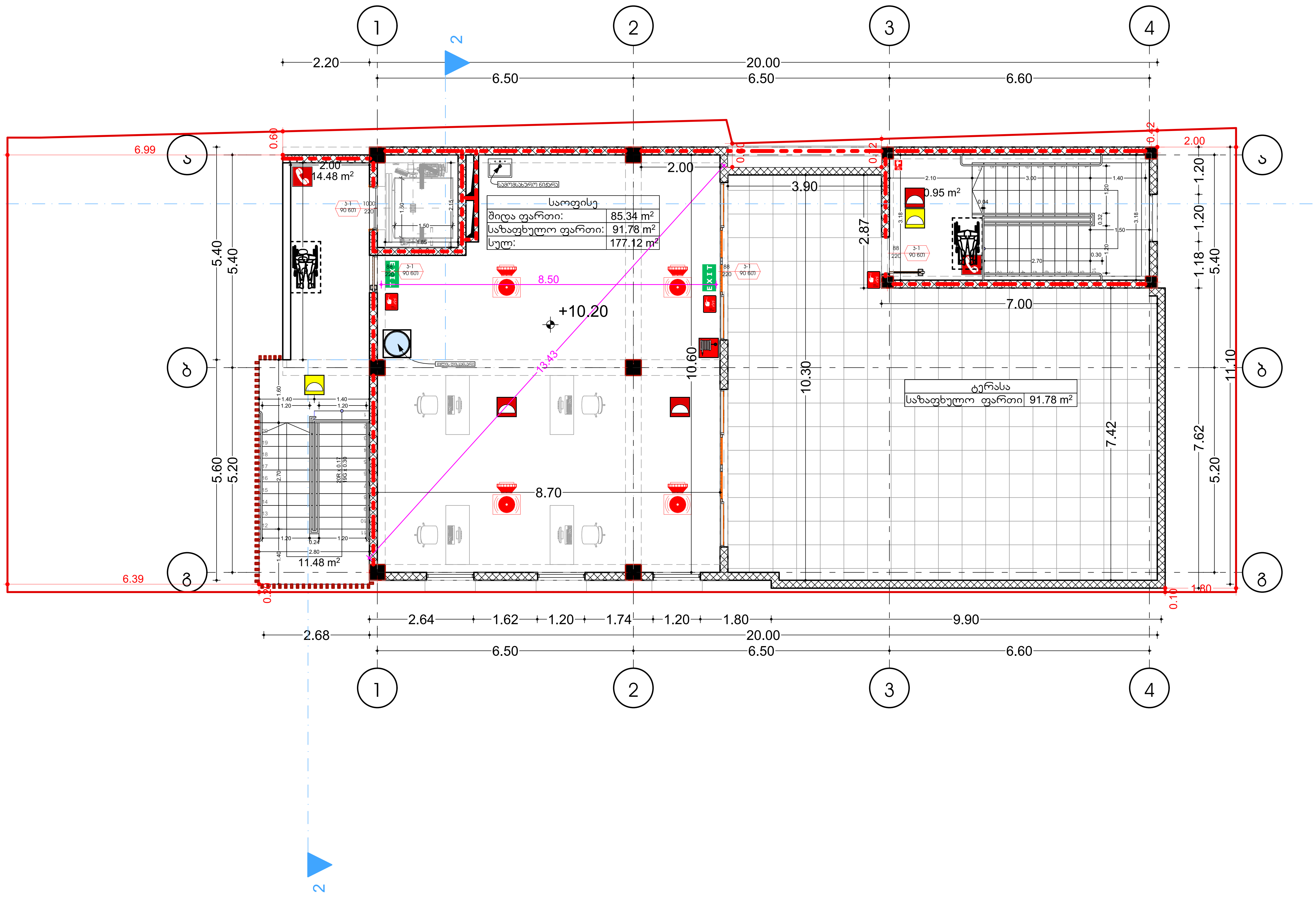

პირობითი აღნიშვნები

გეგმა +10.20 ნიშნულზე

საკადასტრო საზღვარი

შენობის ელემენტები	ტიპი - I B
ძირითადი კონსტრუქციული ჩარჩო	2
მზიდი კედლები გარე შიგა	 2 2
არამზიდი კედლები და ტიხრები გარე	ცხრილი 602
არამზიდი კედლები და ტიხრები შიგა	0
იატაკის კონსტრუქცია და არაძირითადი ნაწილები	2
სახურავის კონსტრუქცია და არაძირითადი ნაწილები	1

პირობითი ნიშნები:

1 საათიანი ხანძარმედეგობის აღმნიშვნელი ხაზი

2 საათიანი ხანძარმედეგობის აღმნიშვნელი ხაზი

სიმბოლოს სახელწოდება

- ხელის ცეცხლმაქრი
- სახანძრო მილდგარი
- ორმხრივი კავშირის სისტემა
- კვამლზე მორეაგირე მაუწყებელი
- კვამლის ავტომატური აღმომჩენი
- ავტოსაშხეფი
- სახანძრო განგაშის ღილაკი
- დამკავებელთა შეტყობინების სისტემა (სახანძრო სიგნალიზაცია)
- საავარიო განათება
- სახანძრო მისაერთებელი
- სახანძრო ჰიდრანტი
- III კლასის სახანძრო მილდგარიტი
- სახანძრო განგაშის ხმოვანი მაუწყებელი

შენიშვნა:

ლიფტის შახტა აღჭურვილი იქნება ჰაერის დაწნევის სისტემით.

ჰაერის დაწნევის სისტემა უზრუნველყოფილი იქნება სათადარიგო ელმომარაგებით.

დენის გათიშვის შემთხვევაში სათადარიგო ელექტროსისტემა ავტომატურად გაანათებს გასასვლელ საშუალებებს.

კონსტრუქციული პროექტის დამუშავებისას დაცული იქნას I-B კონსტრუქციის ტიპის მოთხოვნები.

ხანძარსაწინააღმდეგო დაცვის სისტემების საინჟინრო დოკუმენტაცია დამუშავდეს 28.01.16 წ. №41 დადგენილების შესაბამისად.

კედლების სტრუქტურული კლასიფიკაცია:

- სამშენებლო ბლოკი 200X400X200
- სამშენებლო ბლოკი 100X400X200
- ბეტონი B-25 (m-350)

ნახაზის დასახელება:	ხ-100
დამკვეთი:	ლევანი ცაავა პ/ნ:62001038422
მისამართი: ქ. თბილისი, ანა პოლიტკოვსკაიას ქუჩა №3ა (ს/კ: 01.14.05.007.037)	
პროექტი:	მრავალფუნქციური კომპლექსი\შენობა
მთ. არქიტექტორი	ვ. ამისულაშვილი
არქიტექტორი	____
სტადია	არქიტექტურული პროექტი
ფორმატი	ა3
მასშტაბი	1:100
თარიღი	12.02.2024

მისაწვდომობა

ჰირობითი აღნიშვნები

ნახაზის დასახელება:	
დამკვეთი:	ლევანი ცაავა პ/ნ:62001038422
მისამართი: ქ. თბილისი, ანა პოლიტკოვსკაიას ქუჩა №3ა (ს/კ: 01.14.05.007.037)	
პროექტი:	მრავალფუნქციური კომპლექსი\შენობა
მთ. არქიტექტორი	ვ. ამისულაშვილი
არქიტექტორი	____
სტადია	არქიტექტურული პროექტი
ფორმატი	ა3
მასშტაბი	1:100
თარიღი	12.02.2024

Бележки:	Ст-100-а

Фаза:	Работен проект 3/6:620010384422
Адрес на имота:	гр. Пловдив, ул. „Васил Левски“ №33 (ц/з: 01.4.05.007.037)
Възложител:	Община Пловдив, Район Централен, ул. „Васил Левски“ №33
Арх. Ламбо Ламбов	3. Завършване
Ръководител:	——
Изготвил:	Ст. арх. Ламбо Ламбов
Мащаб:	1:100
Дата:	12.02.2024

Ситуация с +0.10 ниво

Нивелетен план

Легенда

Забележки

Разпределение на помещенията по функционално предназначение

Разпределение на помещенията по функционално предназначение

Забележки:
1. Всички размери са в сантиметри, освен ако не е посочено друго.
2. Всички нивелетни коти са в метри, освен ако не е посочено друго.
3. Всички размери трябва да се проверят на място преди започване на строителните работи.
4. Всички строителни работи трябва да се извършват в съответствие с действащите строителни норми и стандарти.
5. Всички материали трябва да бъдат одобрени преди употреба.
6. Всички строителни работи трябва да се извършват от квалифицирани специалисти.
7. Всички строителни работи трябва да се извършват при спазване на правилата за безопасност и здраве при работа.
8. Всички строителни работи трябва да се извършват при спазване на правилата за опазване на околната среда.
9. Всички строителни работи трябва да се извършват при спазване на правилата за пожарна безопасност.
10. Всички строителни работи трябва да се извършват при спазване на правилата за електробезопасност.

Разпределение на помещенията по функционално предназначение

Разпределение на помещенията по функционално предназначение

Забележки:
1. Всички размери са в сантиметри, освен ако не е посочено друго.
2. Всички нивелетни коти са в метри, освен ако не е посочено друго.
3. Всички размери трябва да се проверят на място преди започване на строителните работи.
4. Всички строителни работи трябва да се извършват в съответствие с действащите строителни норми и стандарти.
5. Всички материали трябва да бъдат одобрени преди употреба.
6. Всички строителни работи трябва да се извършват от квалифицирани специалисти.
7. Всички строителни работи трябва да се извършват при спазване на правилата за безопасност и здраве при работа.
8. Всички строителни работи трябва да се извършват при спазване на правилата за опазване на околната среда.
9. Всички строителни работи трябва да се извършват при спазване на правилата за пожарна безопасност.
10. Всички строителни работи трябва да се извършват при спазване на правилата за електробезопасност.

საოფისე
შიდა ფართი: 178.39 m²

21.41 m²

11.48 m²

+3.60

საშემსრულებლო ნიშანი

ლიფტის მოსაბაძველი

EXIT

1 2 3 4

ა ბ გ დ

2.20 | 20.00 | 6.50 | 6.50 | 6.60

2.64 | 1.62 | 1.20 | 1.74 | 1.20 | 2.50 | 2.10 | 1.60 | 0.90 | 1.40 | 1.80 | 1.40

2.68 | 20.00 | 6.50 | 6.50 | 6.60

6.99 | 6.39 | 0.60 | 0.20 | 2.00 | 1.50

5.40 | 5.40 | 5.60 | 5.20 | 10.60 | 7.42 | 1.20 | 1.20 | 2.10 | 5.40 | 0.90 | 1.60 | 11.10 | 1.40 | 2.70 | 5.20

13.76 | 21.11 | 19.70

პირობითი აღნიშვნები

გეგმა +3.60 ნიშნულზე

საკადასტრო საზღვარი

პირობითი ნიშნები

მისაწვდომი სვლაგეზი

მოსახერხებელი სივრცეები

ვარიანტი 1

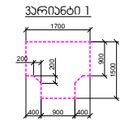

ვარიანტი 2

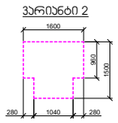

ვარიანტი 3

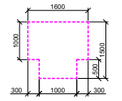

ვარიანტი 4

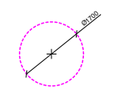

კარის წინ თავისუფალი სივრცე

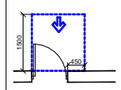

თავისუფალი სივრცე კართან მანევრირებისთვის - ანაბიდანი კარი ნიშიდან მისაბრუნებლად - გამოწევით გალება

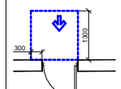

თავისუფალი სივრცე კართან მანევრირებისთვის - ანაბიდანი კარი ნიშიდან მისაბრუნებლად - მიწოლით გალება

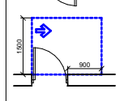

თავისუფალი სივრცე კართან მანევრირებისთვის - ანაბიდანი კარი ანაბიდის მხრიდან მისაბრუნებლად - გამოწევით გალება

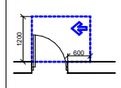

თავისუფალი სივრცე კართან მანევრირებისთვის - ანაბიდანი კარი საკაბის მხრიდან მისაბრუნებლად - გამოწევით გალება

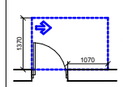

თავისუფალი სივრცე კართან მანევრირებისთვის - ანაბიდანი კარი ანაბიდის მხრიდან მისაბრუნებლად - მიწოლით გალება 120 მმ. თუ მოწყობილია მიმბარვალი

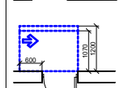

თავისუფალი სივრცე კართან მანევრირებისთვის - ანაბიდანი კარი ანაბიდის მხრიდან მისაბრუნებლად - მიწოლით გალება 120 მმ. თუ მოწყობილია მიმბარვალი

შენიშვნა: ერთმანეთის საპირისპიროდ მდებარე კარებებს შორის თავისუფალი სივრცე შესრულებულია 404.2.5 თავის მიხედვით

ნახაზის დასახელება:	აე-100-მ
დამკვეთი:	ლევანი ცაავა პ/ნ:62001038422
მისამართი: ქ. თბილისი, ანა პოლიტკოვსკაიას ქუჩა №3ა (ს/კ: 01.14.05.007.037)	
პროექტი:	მრავალფუნქციური კომპლექსის მშენობა
მთ. არქიტექტორი	ვ. ამისულაშვილი
არქიტექტორი	____
სტადია	არქიტექტურული პროექტი
ფორმატი	ა3
მასშტაბი	1:100
თარიღი	12.02.2024

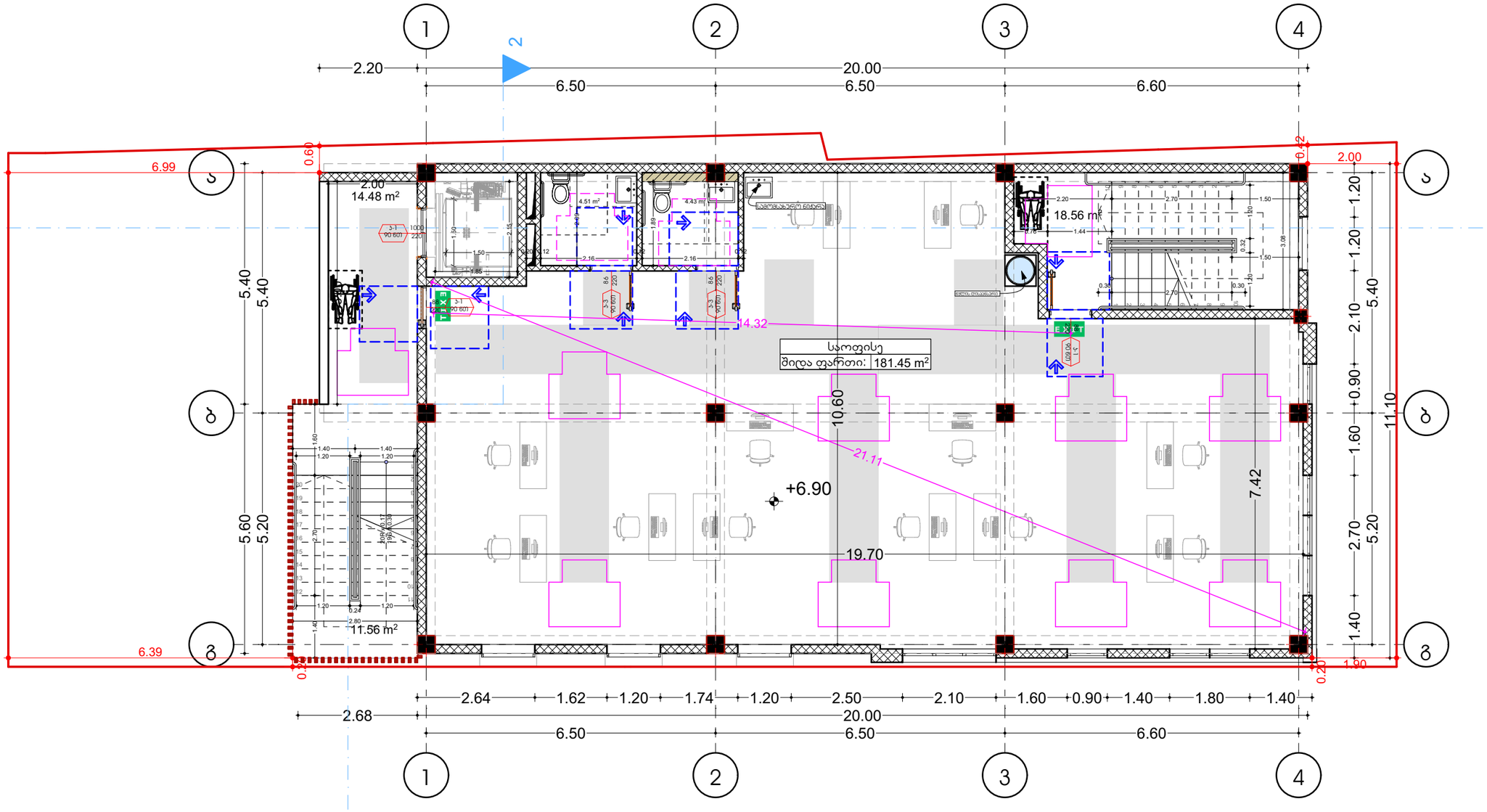

ᲞᲘᲠᲝᲑᲘᲗᲘ ᲐᲦᲜᲘᲨᲕᲜᲔᲑᲘ

გეგმა +6.90 ნიშნულზე

საკადასტრო საზღვარი

ᲞᲘᲠᲝᲑᲘᲗᲘ ᲜᲘᲨᲜᲔᲑᲘ

მისაწვდომი სივრცე

ᲛᲝᲡᲐᲮᲐᲠᲘᲮᲔᲑᲔᲚᲘ ᲡᲘᲕᲠᲪᲔᲔᲑᲘ

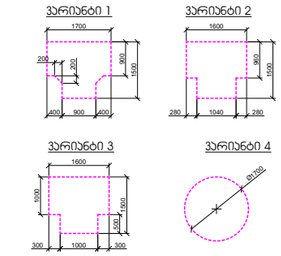

ᲙᲐᲠᲘᲡ ᲬᲘᲜ ᲗᲐᲕᲘᲡᲣᲤᲐᲚᲘ ᲡᲘᲕᲠᲪᲔ

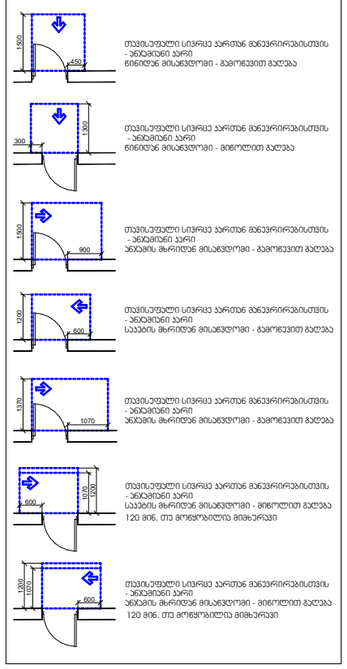

შენიშვნა: ერთმანეთის საპირისპიროდ მდებარე კარებებს შორის თავისუფალი სივრცე შესრულებულია 404.2.5 თავის მიხედვით

ნახაზის დასახელება:	ა0-100-მ
დამკვეთი:	ლევანი ცაავა ბ/ნ:62001038422
მისამართი: ქ. თბილისი, ანა პოლიტკოვსკაიას ქუჩა №3ა (ს/კ: 01.14.05.007.037)	
პროექტი:	მრავალფუნქციური პომპლექსი/შენობა
მთ. არქიტექტორი	ვ. ამისულაშვილი
არქიტექტორი	____
სტადია	არქიტექტურული პროექტი
ფორმატი	ა3
მასშტაბი	1:100
თარიღი	12.02.2024

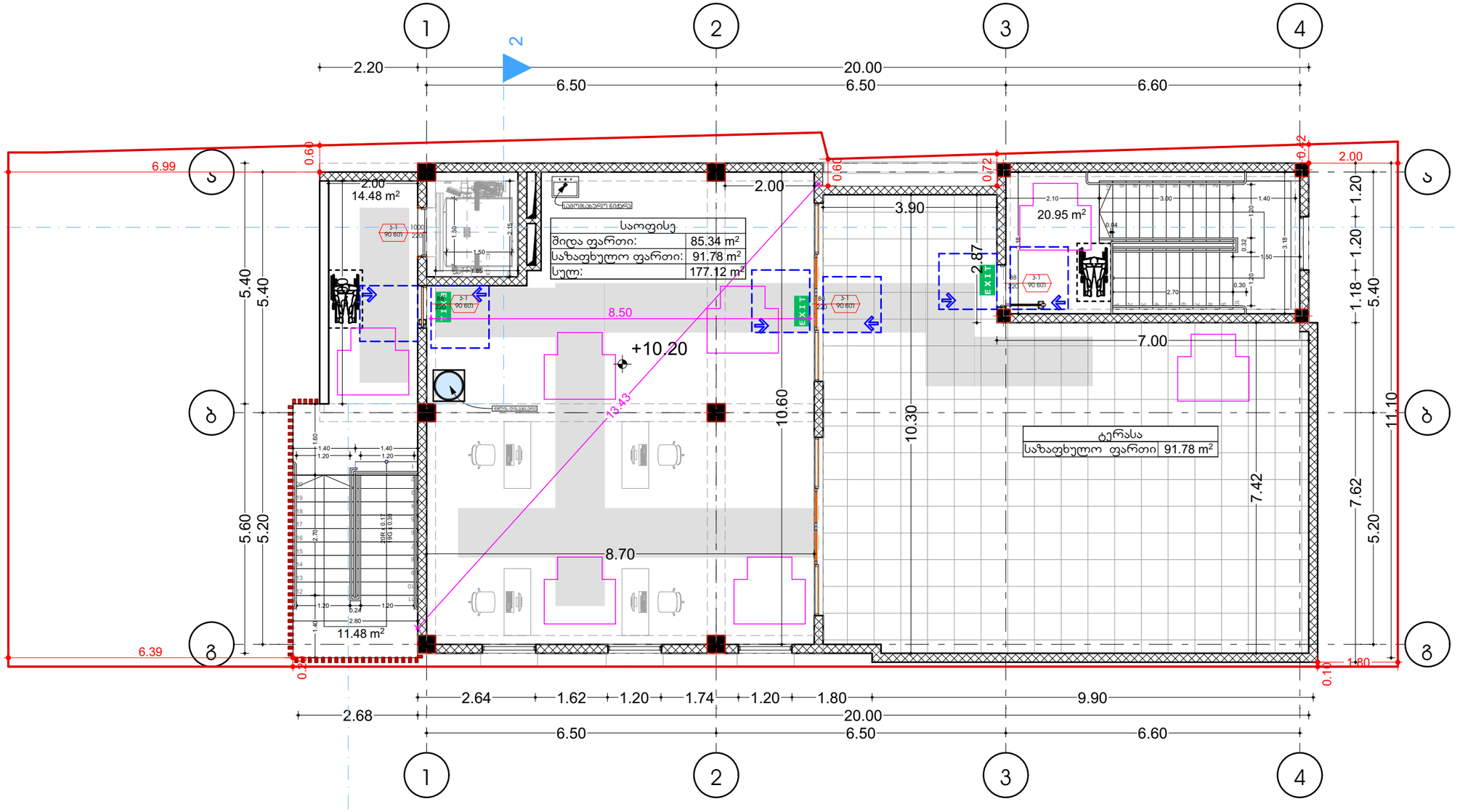

პირობითი აღნიშვნები

გეგმა +10.20 ნიშნულზე

საკადასტრო საზღვარი

პირობითი ნიშნები

მისაწვდომი სვლაგეზი

მოსახრიალებელი სივრცეები

ვარიანტი 1

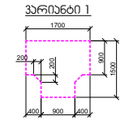

ვარიანტი 2

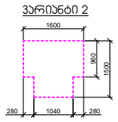

ვარიანტი 3

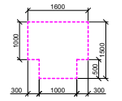

ვარიანტი 4

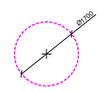

ჯარის წინ თავისუფალი სივრცე

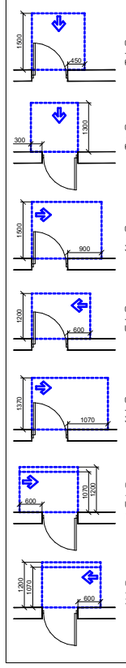

თავისუფალი სივრცე კარით მანევრირებისთვის - ანაბიდან კარი ნიშიდან მისაგვლომი - გამოწვეთი გაღება

თავისუფალი სივრცე კარით მანევრირებისთვის - ანაბიდანი კარი ნიშიდან მისაგვლომი - მიწოლით გაღება

თავისუფალი სივრცე კარით მანევრირებისთვის - ანაბიდანი კარი ანაბის მხრიდან მისაგვლომი - გამოწვეთი გაღება

თავისუფალი სივრცე კარით მანევრირებისთვის - ანაბიდანი კარი საპის მხრიდან მისაგვლომი - გამოწვეთი გაღება

თავისუფალი სივრცე კარით მანევრირებისთვის - ანაბიდანი კარი ანაბის მხრიდან მისაგვლომი - მიწოლით გაღება 120 მმ. თუ მოწყობილია მიმღარი

თავისუფალი სივრცე კარით მანევრირებისთვის - ანაბიდანი კარი ანაბის მხრიდან მისაგვლომი - მიწოლით გაღება 120 მმ. თუ მოწყობილია მიმღარი

შენიშვნა: ერთმანეთის საპირისპიროდ მდებარე კარებებს შორის თავისუფალი სივრცე შესრულებულია 404.2.5 თავის მიხედვით

ნახაზის დასახელება:	აე-100-მ
დამკვეთი:	ლევანი ცაავა პ/ნ:62001038422
მისამართი: ქ. თბილისი, ანა პოლიტკოვსკაიას ქუჩა №3ა (ს/კ: 01.14.05.007.037)	
პროექტი:	მრავალფუნქციური კომპლექსი/შენობა
მთ. არქიტექტორი	ვ. ამისულაშვილი
არქიტექტორი	____
სტადია	არქიტექტურული პროექტი
ფორმატი	ა3
მასშტაბი	1:100
თარიღი	12.02.2024

მისაწვდომი ტუალეტი „ა„ ტიპის ერთეულში +0.00 ნიშნულზე

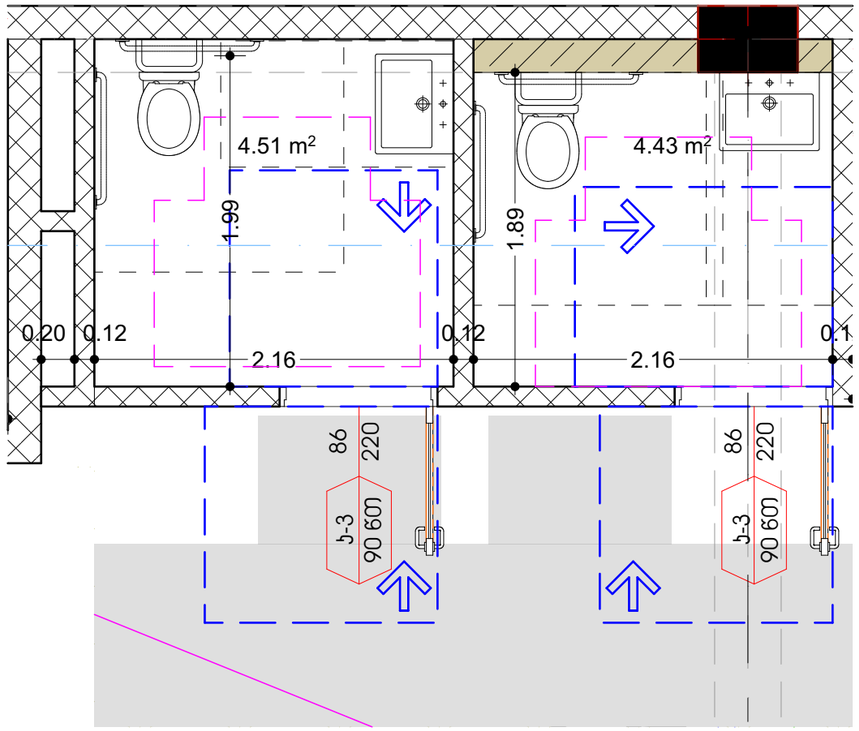

მისაწვდომი ტუალეტი „ა„ ტიპის ერთეულში +6.90 ნიშნულზე

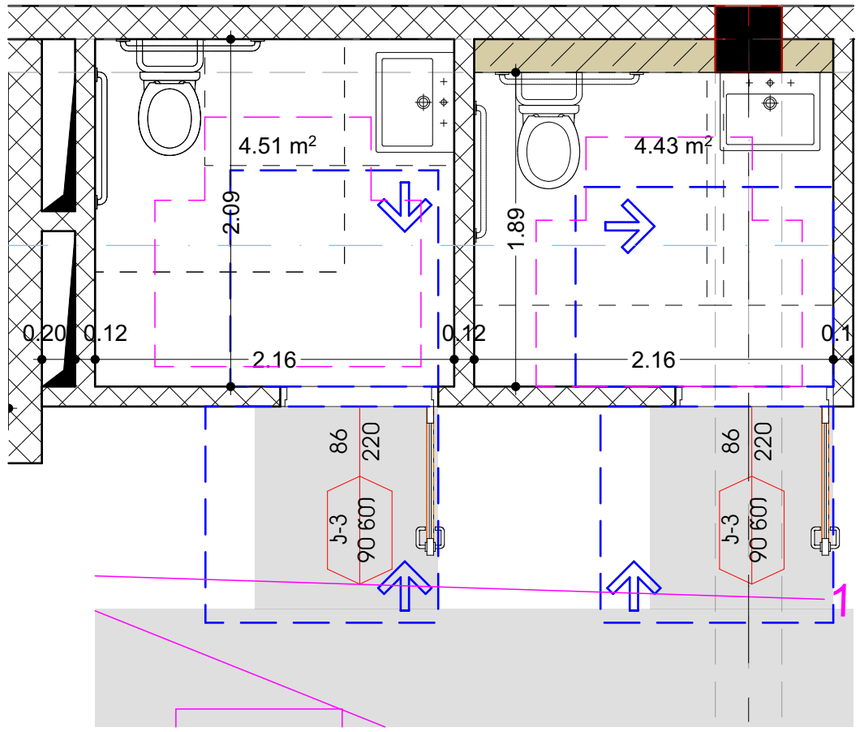

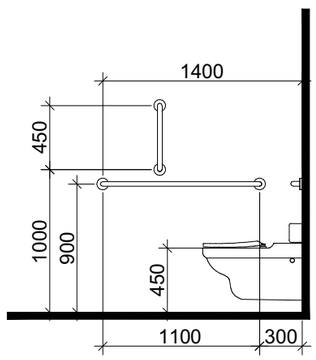

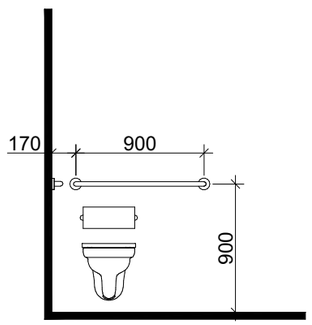

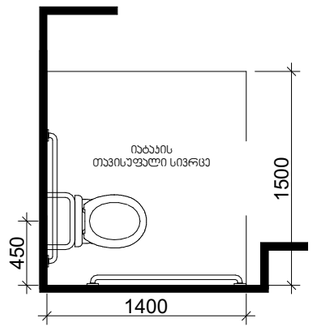

თავისუფალი სივრცე ფეხის ფალანგისთვის

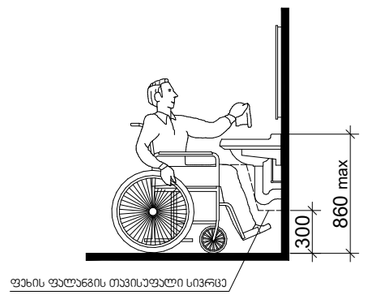

თავისუფალი სივრცე ჯართან მანევრირებისთვის
ანჯამიანი ჯარი
საჯეტის მხრიდან მისაწვდომი - მიწოლით გადება

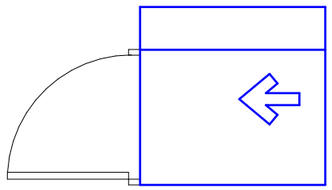

T ფორმის მოსატრიალებელი სივრცე
ვარიანტი 3

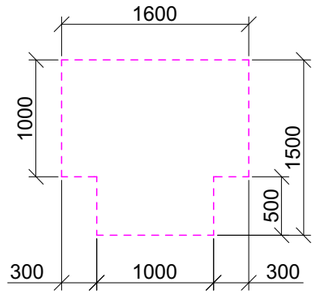

ხელსაბანის მდებარეობა

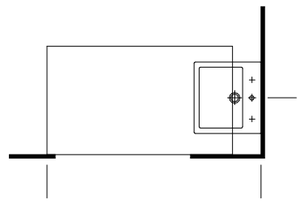

ჰირობითი აღნიშვნები

მისაწვდომობის
დეტალური ჯვანძები

შენიშვნა: ერთმანეთის საჰირისაჰიროდ მდებარე
ჯარებებს შორის თავისუფალი სივრცე
შესრულებულია 404.2.5 თავის მიხედვით

ნახაზის დასახელება:	აე-100-მ
დამკვეთი:	ლევანი ცაავა პ/ნ:62001038422
მისამართი: ქ. თბილისი, ანა პოლიტკოვსკაიას ქუჩა №3ა (ს/კ: 01.14.05.007.037)	
პროექტი:	მრავალფუნქციური საცხოვრებლის\შენობა
მთ. არქიტექტორი	ვ. ამისულაშვილი
არქიტექტორი	____
სტადია	არქიტექტურული პროექტი
ფორმატი	ა3
მასშტაბი	1:100
თარიღი	12.02.2024

კარ-ფანჯრების დეტალიზაცია მ. 1:50

კ-1

კარი ზღურბლის გარეშე მიმხურავით

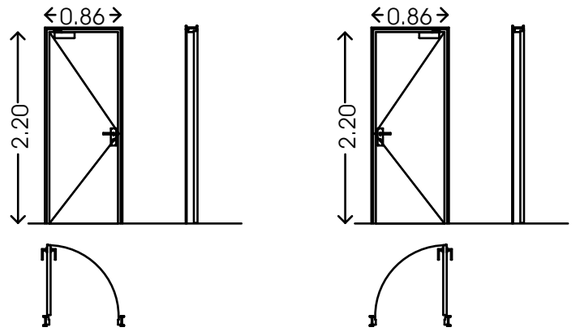

კ-2

კარი ზღურბლით მიმხურავის გარეშე

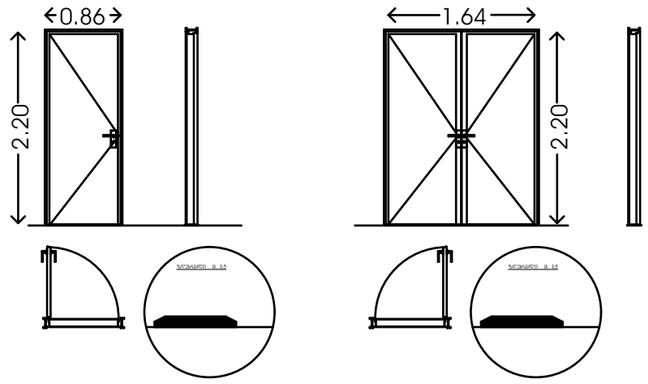

კ-3

კარი ზღურბლის და მიმხურავის გარეშე

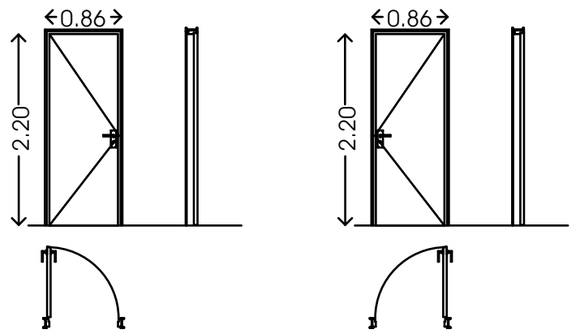

"ა" ტიპის ბინაში კარის სახელურის სიმაღლე მ. 1:50

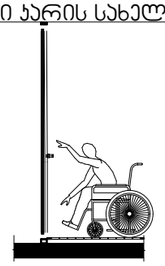

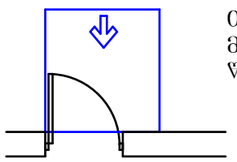

თავისუფალი სივრცე კართან მანევრირებისთვის - ანჯამიანი კარი წინიდან მისაწვდომი - ბამოწევით გაღება

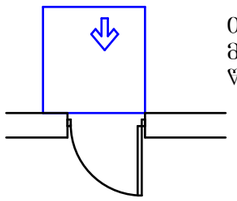

თავისუფალი სივრცე კართან მანევრირებისთვის - ანჯამიანი კარი წინიდან მისაწვდომი - მიწოლით გაღება

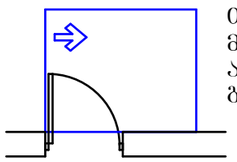

თავისუფალი სივრცე კართან მანევრირებისთვის - ანჯამიანი კარი ანჯამის მხრიდან მისაწვდომი - ბამოწევით გაღება

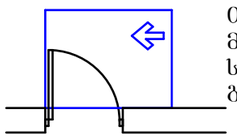

თავისუფალი სივრცე კართან მანევრირებისთვის - ანჯამიანი კარი საკეტის მხრიდან მისაწვდომი - ბამოწევით გაღება

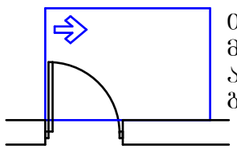

თავისუფალი სივრცე კართან მანევრირებისთვის - ანჯამიანი კარი ანჯამის მხრიდან მისაწვდომი - ბამოწევით გაღება

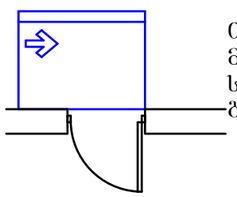

თავისუფალი სივრცე კართან მანევრირებისთვის - ანჯამიანი კარი საკეტის მხრიდან მისაწვდომი - მიწოლით გაღება 120 მინ. თუ მოწყობილია მიმხურავი

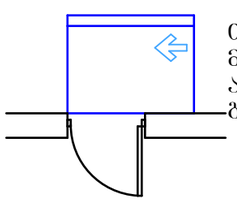

თავისუფალი სივრცე კართან მანევრირებისთვის - ანჯამიანი კარი ანჯამის მხრიდან მისაწვდომი - მიწოლით გაღება120 მინ. თუ მოწყობილია მიმხურავი



ეძთვრძმიანი კარი

ორფრთიანი კარი

შენიშვნები:

კარის ზედაპირი უნდა იყოს გლუვი იატაკიდან მინიმუმ 250 მმ-ის სიზოვრებში. სახელურები, ჩამოსაწვეთი სახელურები, საკეტები, რაზუბი და მისაწვდომი კარის სხვა სამართავები ისეთი ფორმის იქნება, რომ ადვილად შეიძლებოდეს ერთი ხელით მოქიდება და მის ასამმავებლად საჭირო არ იქნება მაგრად მოქიდება, წვალება ან მაჯის ტრიალი.
დახურული კარის კაუჭების გასატები ნაწილები და გაღებისათვის განკუთვნილი ძალა შესაბამისობაში იქნება შემდეგებთან:
1. წინიდან მისაწვდომობისას, გამოწევით ან მიწოლით გაღებადი, არაუმეტეს 66.7 ნიუტონი.
2. ბრუნვითი მოძრაობით გასაღები, არაუმეტეს 315 ნიუტონი სმ.

კარის მიმხურავები ისე მოეწყობა, რომ 90 გრადუსით, ღია მდგომარეობიდან 12 გრადუსით გაღებულ მდგომარეობამდე კარის მისახურად საჭირო დრო არაუმცირეს 5 წამი იქნება.
კარის ზამბარიანი ანკაბები ისე მოეწყობა, რომ 70 გრადუსით ღია მდგომარეობიდან დახურულ მდგომარეობამდე კარი არაუმეტეს 1.5 წამში გადავა.
ცეცხლმედეგი კარისაგან განსხვავებული კარის მიწოლით ან გამოწევით გაღებისათვის საჭირო ძალა შესაბამისობაში იქნება შემდეგებთან:
1. მუნობაში განთავსებული ანკამიანი კარი: არაუმეტეს 22.2 ნიუტონი.

ფანჯრების გასაღებად, დასახურად, დასაკეტად ან ჩასაკეტად და მათ გასახნელად და გასაღებად გამოყენებული მოქმედი ძალა განისაზღვრება AAMA 513 -ის 106.2.13 ქვეთავის მიხედვით. გაღებადი ფანჯრების გასაღებად ან დასახურად საჭირო მოქმედი ძალა უნდა იყოს:
არაუმეტეს 37,7 ნ მკვეთლად ან თარაზულად მოსრიალე ფანჯრისათვის.
არაუმეტეს 22,2 ნ ყველა სხვა ტიპის გაღებადი ფანჯრისათვის.

ჰირობითი აღნიშვნები

მისაწვდომობის დეტალური ჯვანძები

შენიშვნა: ერთმანეთის საპირისპიროდ მდებარე კარებებს შორის თავისუფალი სივრცე შესრულებულია 404.2.5 თავის მიხედვით

ნახაზის დასახელება:	ა9-100-მ
დამკვეთი:	ლევანი ცაავა ა/ნ:62001038422
მისამართი: ქ. თბილისი, ანა პოლიტკოვსკაიას ქუჩა №3ა (ს/კ: 01.14.05.007.037)	
პროექტი:	მრავალფუნქციური კომპლექსი/შენობა
მთ. არქიტექტორი	3. ამისულაშვილი
არქიტექტორი	____
სტადია	არქიტექტურული პროექტი
ფორმატი	ა3
მასშტაბი	1:100
თარიღი	12.02.2024

ორმხრივი კავშირის გამოყენების წესები, ნიშანი უნდა გაიკრას თავშესაფრის ფართობებთან

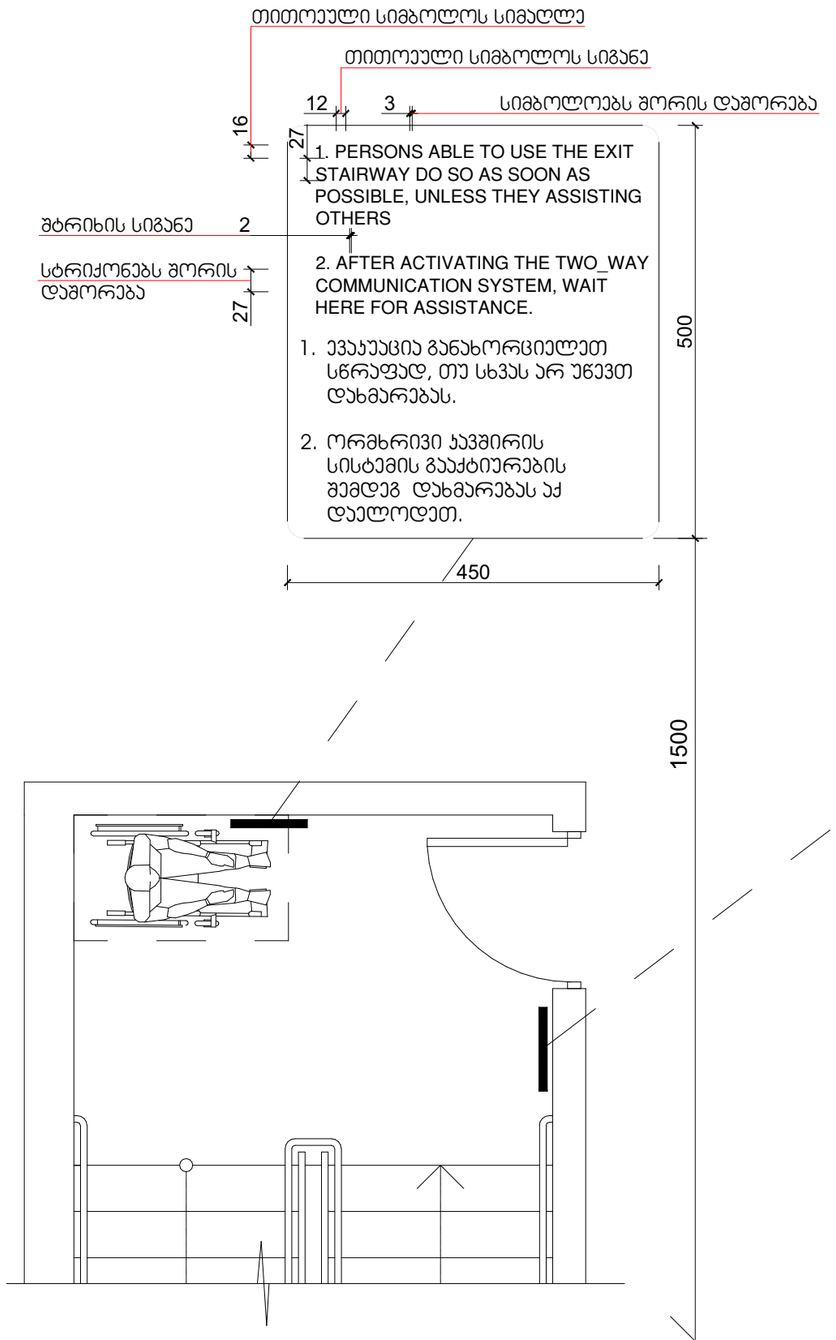

გზა-ჯიბის ამოსაცნობის ნიშანი, გზა-ჯიბის საზღვრებში, დერეფანში გამავალი ჯარის საჯეტის მომიჯნავედ

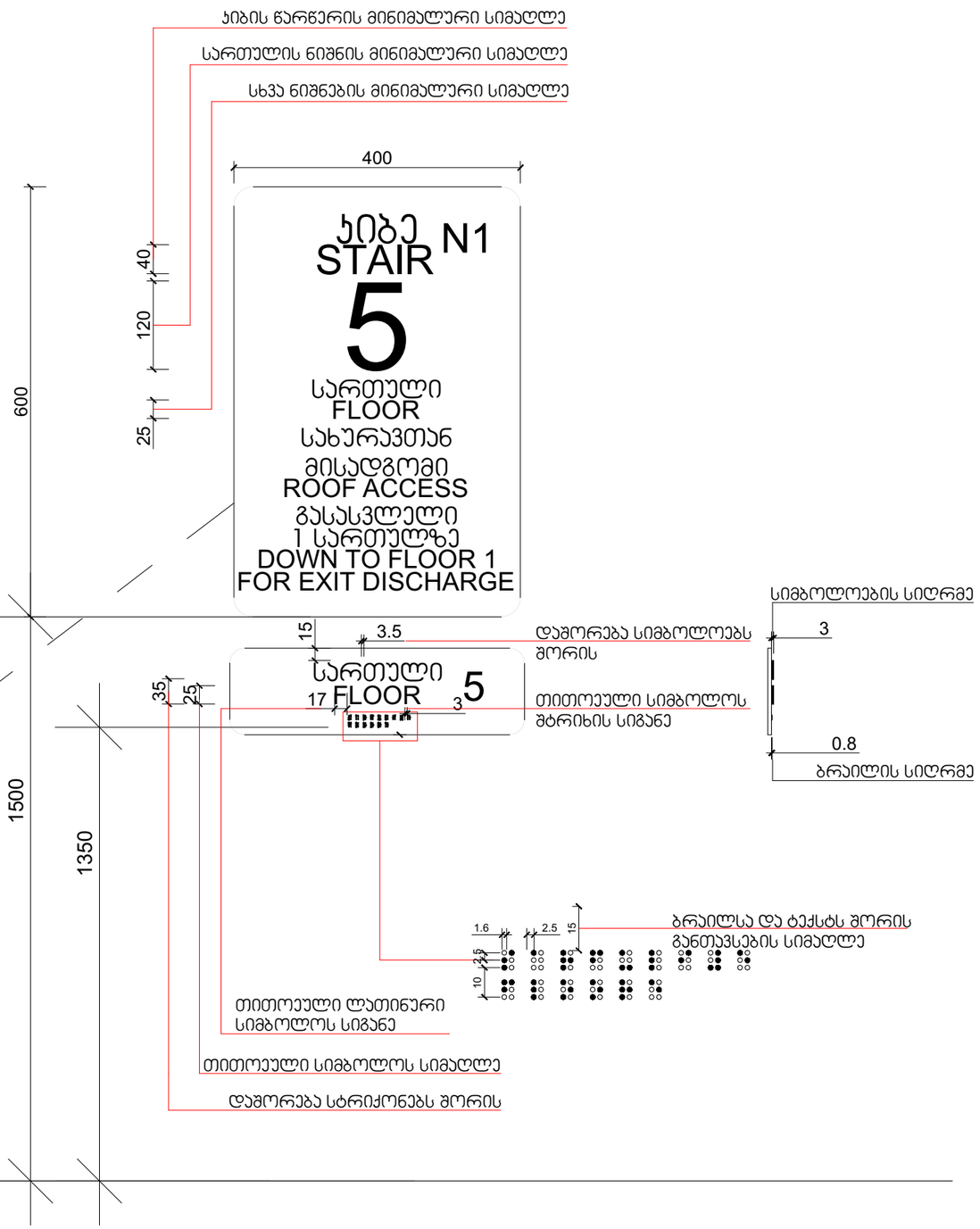

ჯირობითი აღნიშვნები

მისაწვდომობის ნიშნები

ნახაზის დასახელება:	აე-100-მ
დამკვეთი:	ლევანი ცაავა პ/ნ:62001038422
მისამართი: ქ. თბილისი, ანა პოლიტკოვსკაიას ქუჩა №3ა (ს/კ: 01.14.05.007.037)	
პროექტი:	მრავალფუნქციური კომპლექსი\შენობა
მთ. არქიტექტორი	ვ. ამისულაშვილი
არქიტექტორი	____
სტადია	არქიტექტურული პროექტი
ფორმატი	ა3
მასშტაბი	1:100
თარიღი	12.02.2024

ნიშანი პიქტოგრამებით, ამობურცული ნიშნებით და ბრაილით განთავსდება მისაწვდომ ტუალეტებთან კარის მომიჯნავედ

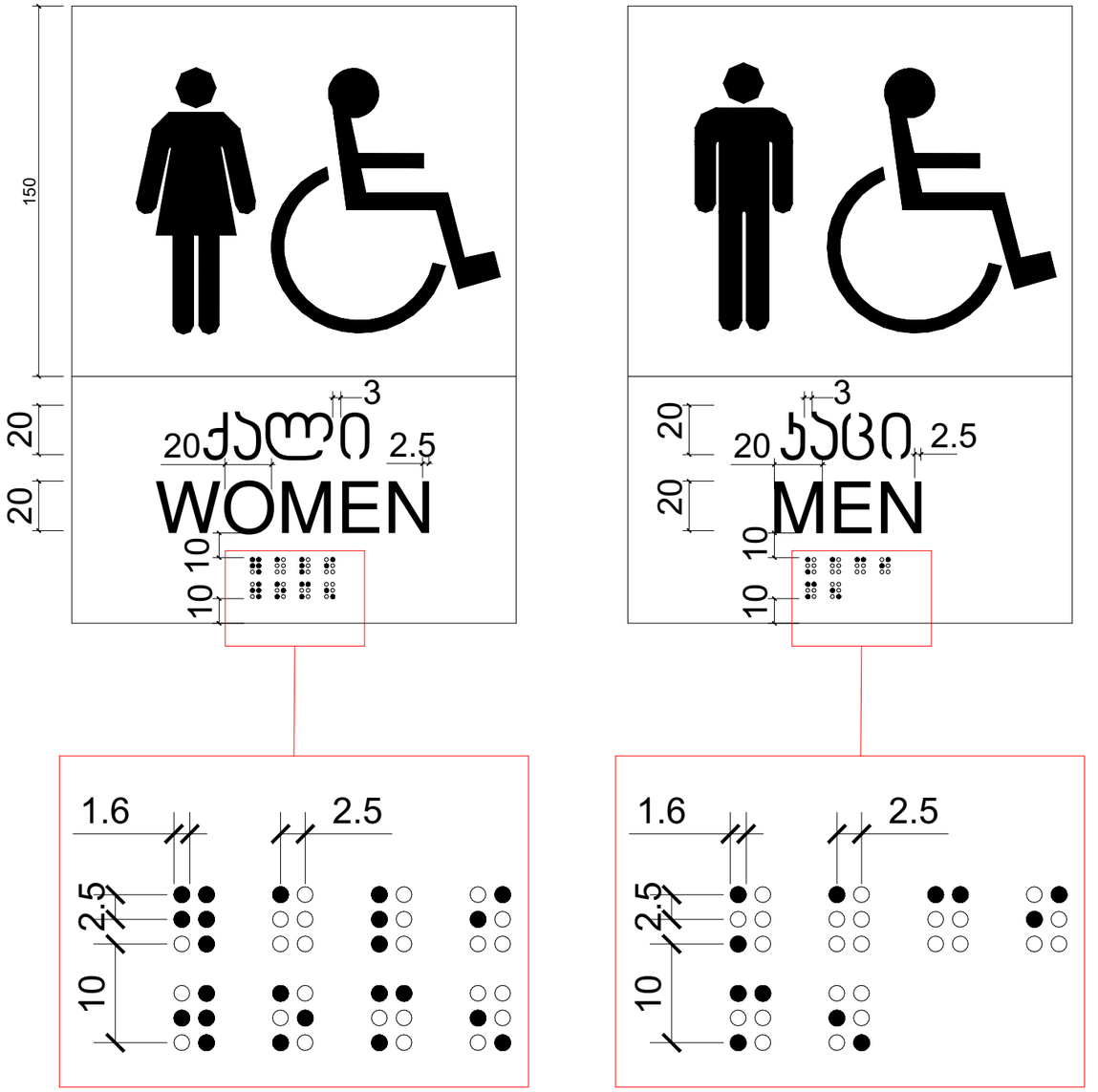

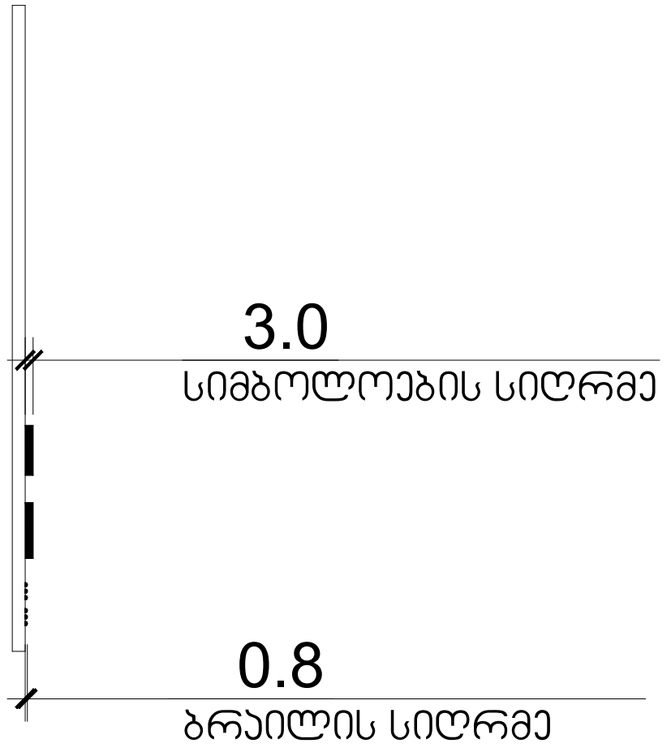

ჰირობითი აღნიშვნები

მისაწვდომობის ნიშნები

ნახაზის დასახელება:	აე-100-მ
დამკვეთი:	ლევანი ცაავა პ/ნ:62001038422
მისამართი: ქ. თბილისი, ანა პოლიტკოვსკაიას ქუჩა №3ა (ს/კ: 01.14.05.007.037)	
პროექტი:	მრავალფუნქციური კომპლექსის მშენობა
მთ. არქიტექტორი	ვ. ამისულაშვილი
არქიტექტორი	___
სტადია	არქიტექტურული პროექტი
ფორმატი	ა3
მასშტაბი	1:100
თარიღი	12.02.2024

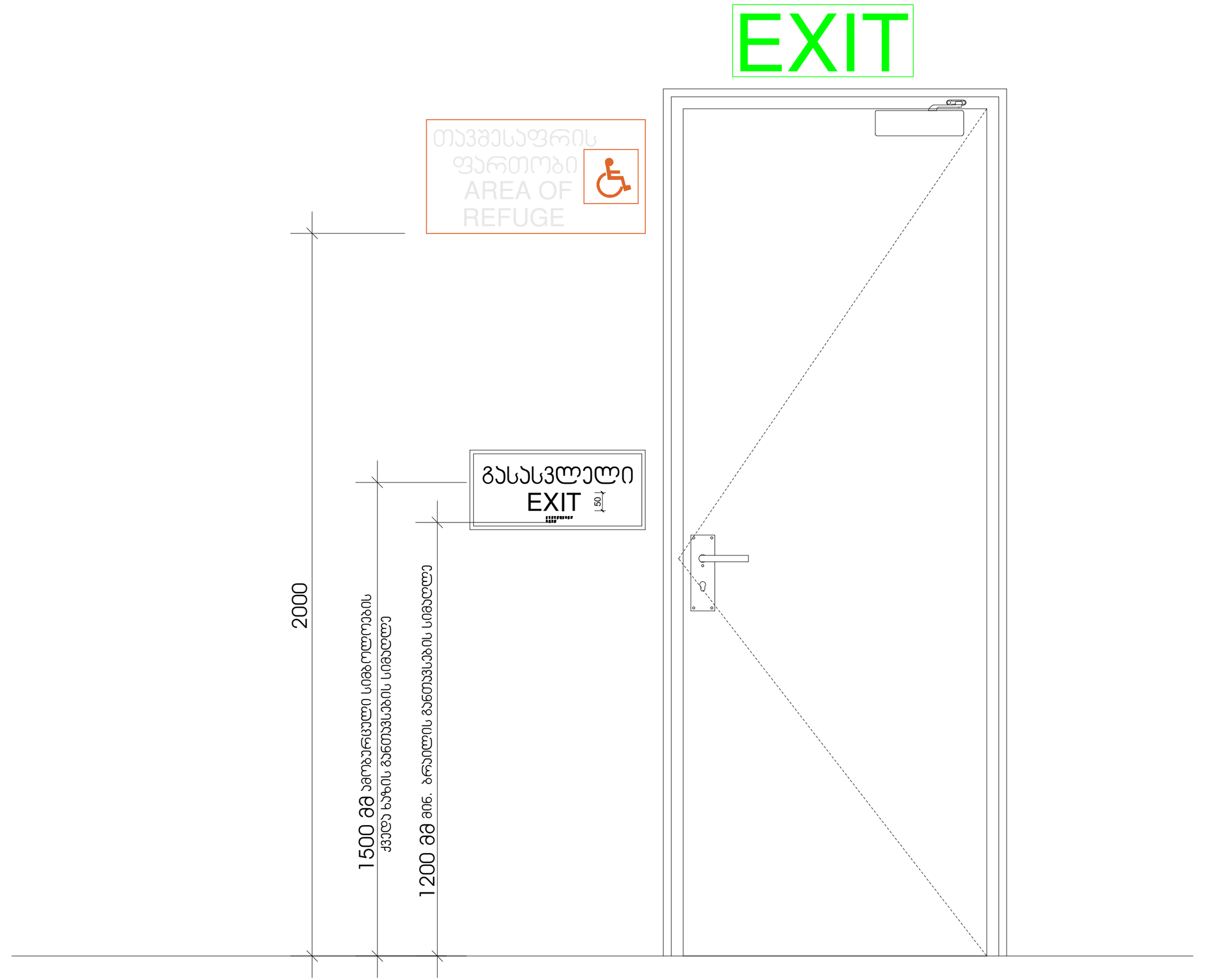

ჰირობითი აღნიშვნები

მისაწვდომობის ნიშნები

შენიშვნა: ერთმანეთის საჰირისაჰიროდ მდებარე კარებებს შორის თავისუფალი სივრცე შესრულებულია 404.2.5 თავის მიხედვით

ნახაზის დასახელება:	აე-100-მ
დამკვეთი:	ლევანი ცაავა პ/ნ:62001038422
მისამართი: ქ. თბილისი, ანა პოლიტკოვსკაიას ქუჩა №3ა (ს/კ: 01.14.05.007.037)	
პროექტი:	მრავალფუნქციური პომპლექსი\შენობა
მთ. არქიტექტორი	ვ. ამისულაშვილი
არქიტექტორი	____
სტადია	არქიტექტურული პროექტი
ფორმატი	ა3
მასშტაბი	1:100
თარიღი	12.02.2024

გასასვლელის განათებული ნიშანი

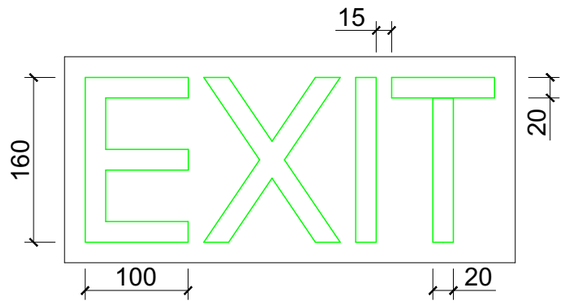

განათებული ნიშანი თავშესაფრის ფართობთან მიმავალ ჯართან

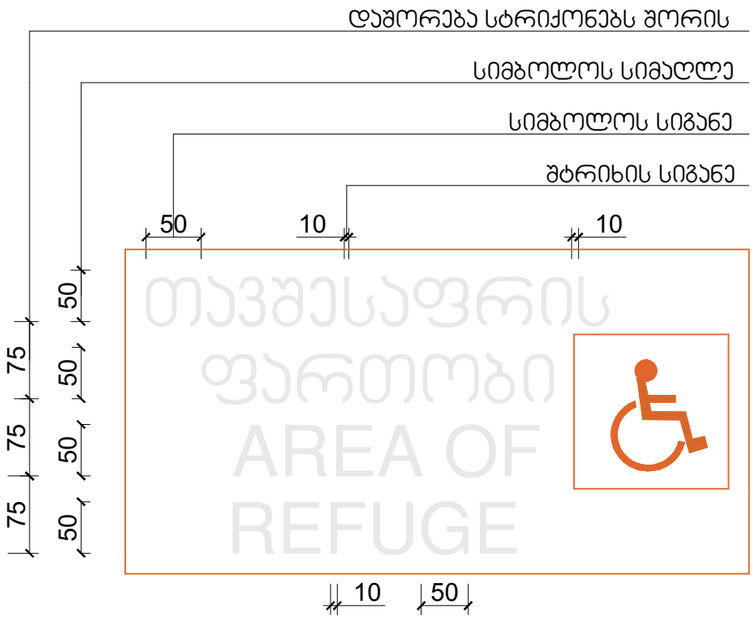

ნიშანი ამობურცული სიმბოლოებით და ბრაილით გზა-ჯიბის შესასვლელთან და გარეთ გამავალ ყველა ჯართან

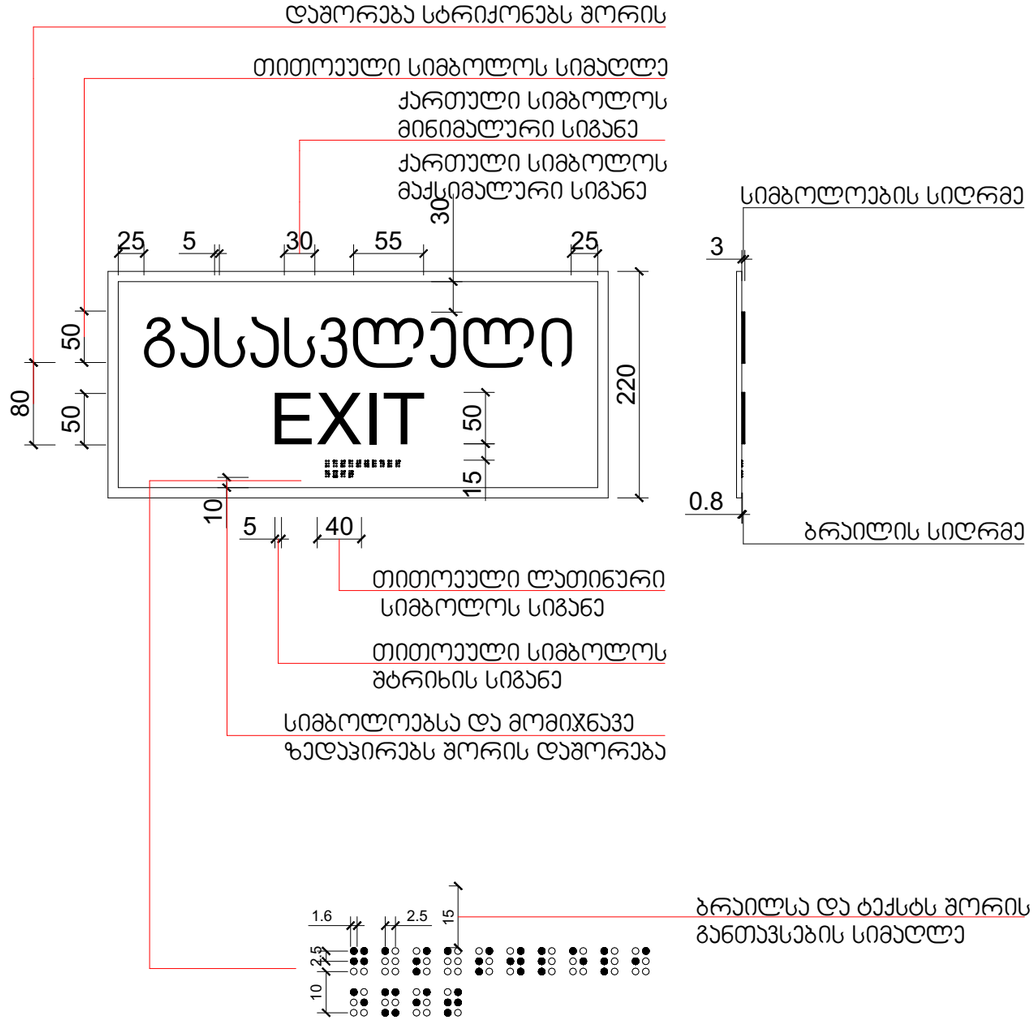

ჰირობითი აღნიშვნები

მისაწვდომობის ნიშნები

შენიშვნა: ერთმანეთის საჰირისაჰიროდ მდებარე ჯარებებს შორის თავისუფალი სივრცე შესრულებულია 404.2.5 თავის მიხედვით

ნახაზის დასახელება:	აე-100-მ
დამკვეთი:	ლევანი ცაავა პ/ნ:62001038422
მისამართი: ქ. თბილისი, ანა პოლიტკოვსკაიას ქუჩა №3პ (ს/კ: 01.14.05.007.037)	
პროექტი:	მრავალფუნქციური კომპლექსი\შენობა
მთ. არქიტექტორი	პ. ამისულაშვილი
არქიტექტორი	____
სტადია	არქიტექტურული პროექტი
ფორმატი	პ3
მასშტაბი	1:100
თარიღი	12.02.2024

სასწრაფო სამედიცინო დახმარების საერთაშორისო სიმბოლო
(სიცოცხლის ვარსკვლავი) განთავსდება ლიფტის ჩარჩოს ორივე მხარეს

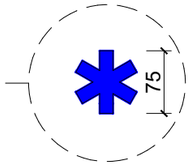

ნიშანი განთავსდება ლიფტის გამოსაძახებელ ღილაკთან



ჰირობითი აღნიშვნები

მისაწვდომობის ნიშნები

ნახაზის დასახელება:	აე-100-მ
დამკვეთი:	ლევანი ცაავა ს/ნ:62001038422
მისამართი: ქ. თბილისი, ანა პოლიტკოვსკაიას ქუჩა №3ა (ს/კ: 01.14.05.007.037)	
პროექტი:	მრავალფუნქციური კომპლექსი/შენობა
მთ. არქიტექტორი	ვ. ამისულაშვილი
არქიტექტორი	___
სტადია	არქიტექტურული პროექტი
ფორმატი	ა3
მასშტაბი	1:100
თარიღი	12.02.2024