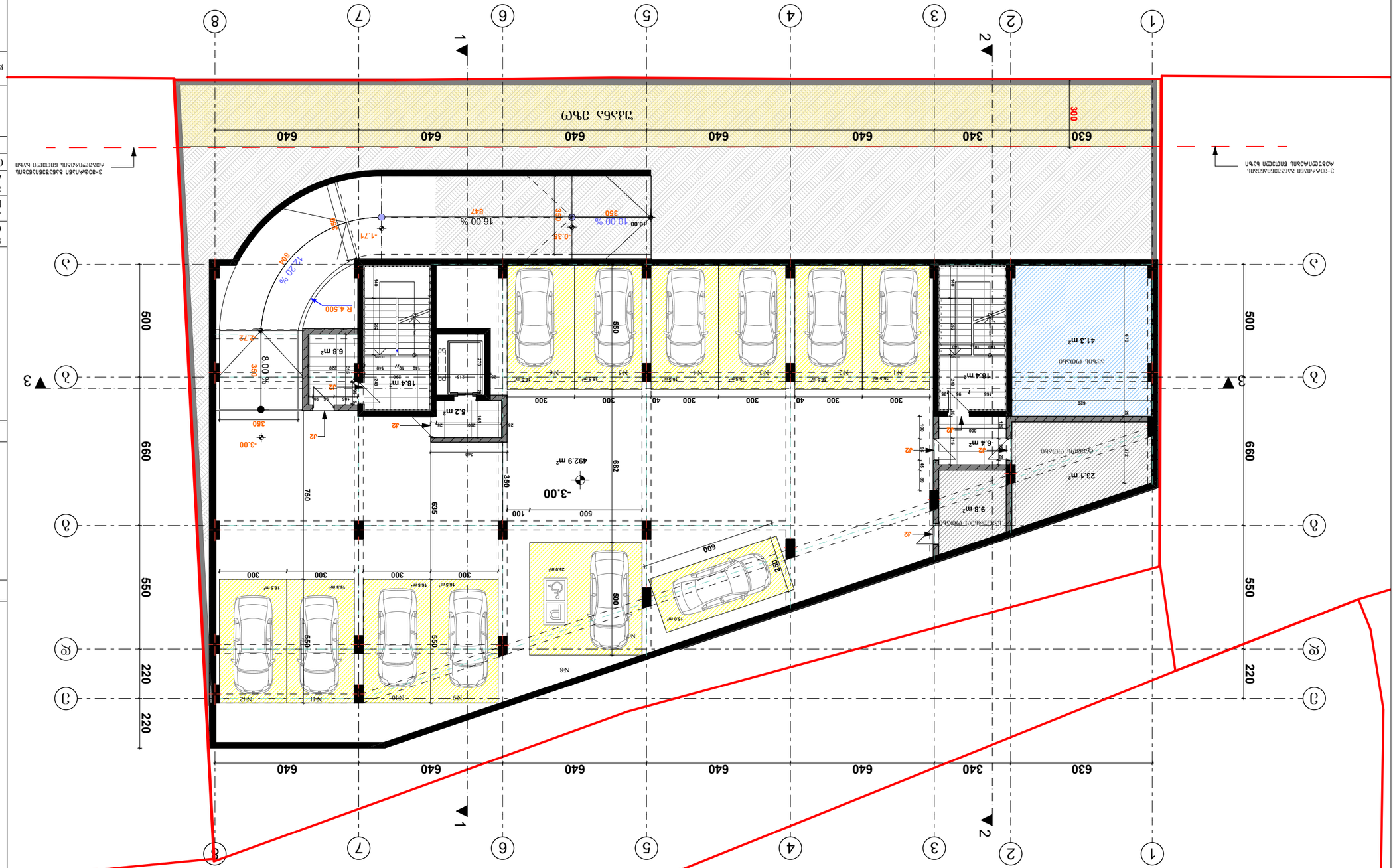

ნახაზის №	ფურცლების რაოდენობა
3	A - 3

ნახაზის დასახელება

1. ნაგებობის ფართობი ---- 492.9 კვ.მ
2. ჩაშენებული ფართობი ------- 742 კვ.მ
3. სულ ფართობი-----552 კვ.მ

სულ ფართობი ------- 622.3 კვ.მ

ნახაზის ტიპი

ნახაზის დასახელება

ნახაზის ტიპი

ნახაზის დასახელება

ნახაზის ტიპი

ნახაზის დასახელება

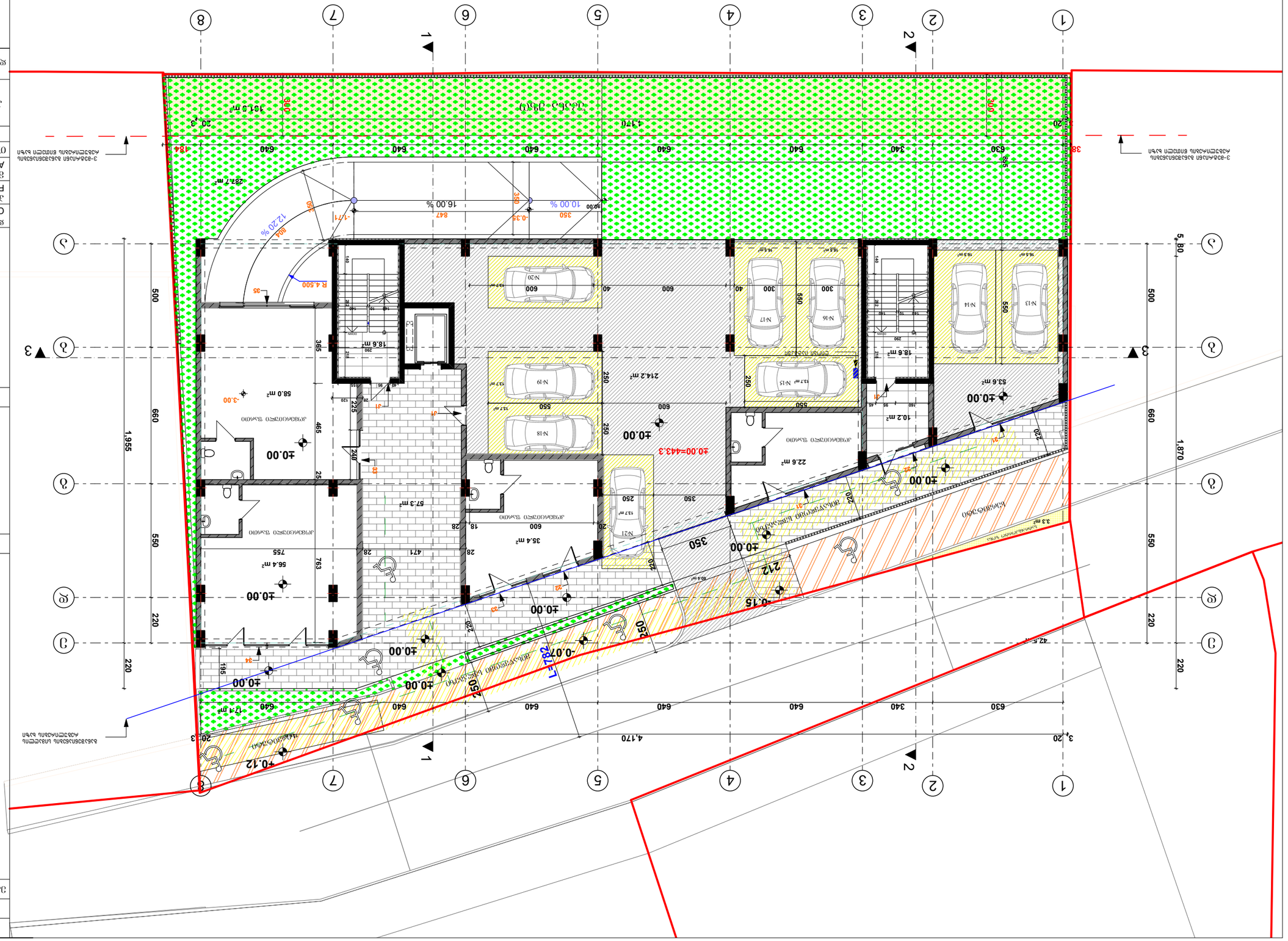
1
2
3
4
5
6
7
8
A
B
C
D
E
1,955
660
550
220
500
1,870
4,170
3,20
±0.00
-0.15
-0.07
+0.12
L=82
R4.500
16.00 %
12.20 %
10.00 %
-0.38
-1.71
847
804
350
282.7 m²
214.2 m²
42.5 m²
57.3 m²
56.4 m²
35.4 m²
22.6 m²
10.2 m²
53.6 m²
58.0 m²
3.3 m²
7.4 m²
18.6 m²
1312 m²
1170
-3.00
-0.12
-0.15
-0.38
-1.71
-3.00
N-13
N-14
N-15
N-16
N-17
N-18
N-19
N-20
N-21
ДЮБАБАЮЗЗЗО ЗАБОЮ
ДЮБАБАЮЗЗЗО ЗАБОЮ
ДЮБАБАЮЗЗЗО ЗАБОЮ

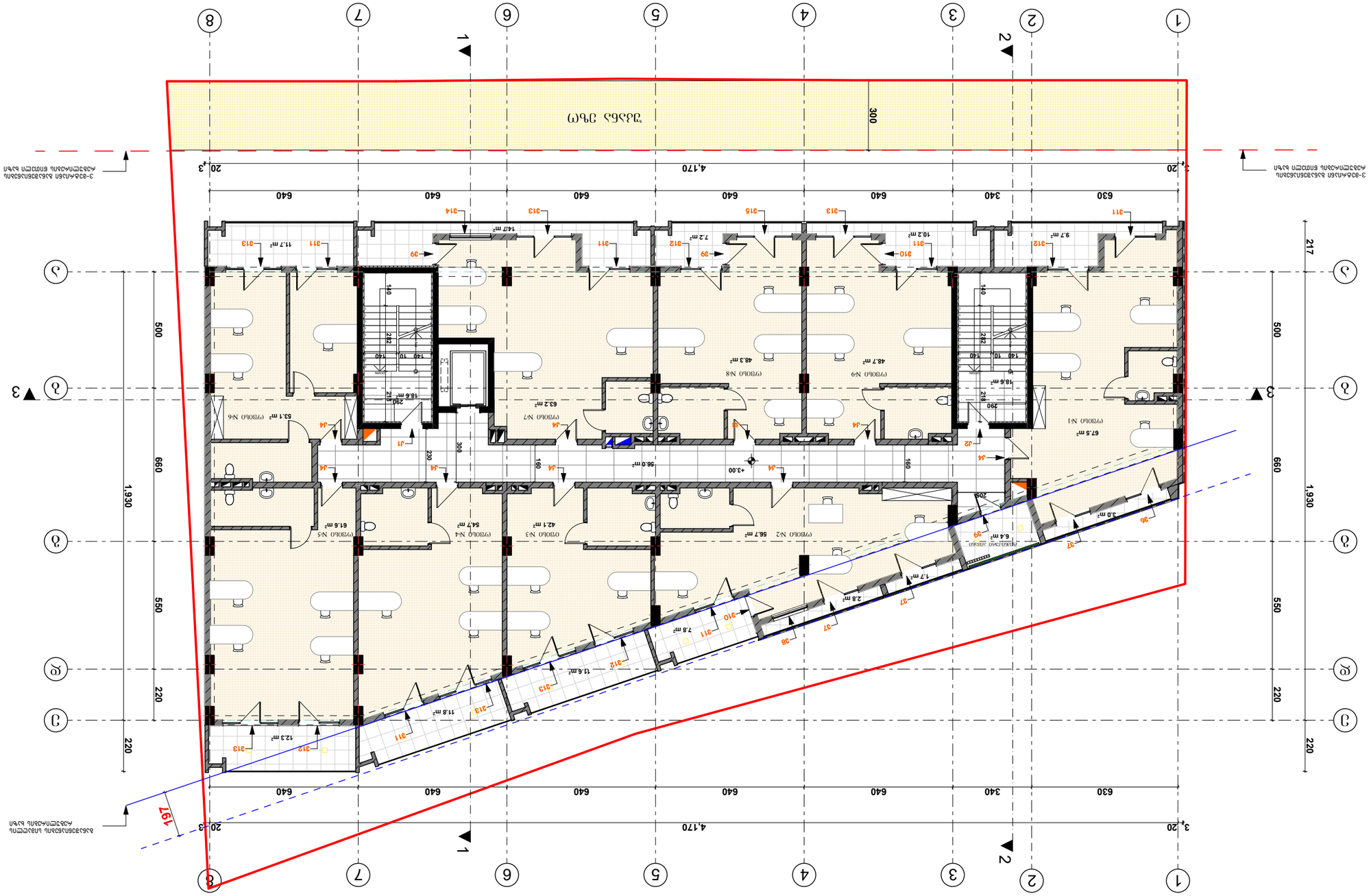

ցուցանիշ		А - 3	ծրագրի №
ՀԱՏԱԿԱՐԱՅՔ ԱՇԽԱՏԱՆՔԱՅԻՆ ՆԱԽԱԳԻԾ			
ՀԱՏԱԿԱՐԱՅԻ ԱՇԽԱՏԱՆՔԱՅԻՆ ՆԱԽԱԳԻԾ			
ՀԱՏԱԿԱՐԱՅԻ ԱՇԽԱՏԱՆՔԱՅԻՆ ՆԱԽԱԳԻԾ

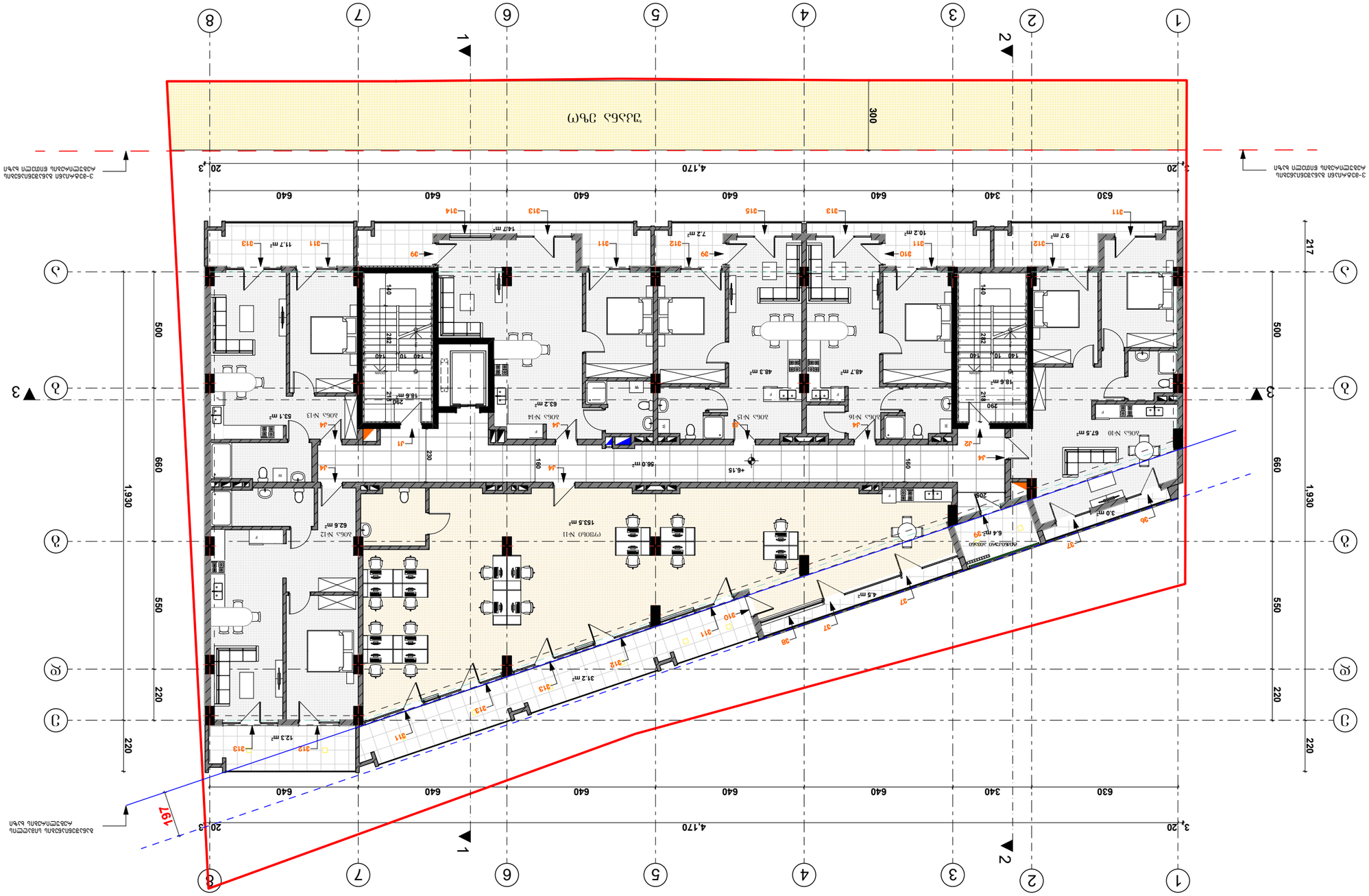

ფურცელი	3
ფურცლების რაოდენობა	3

პროექტის ნომერი	443.3
პროექტის დასახელება	ბინათმშენებლობა ნაკვეთზე ქ. თბილისში, ვაკის რაიონში, ი. ჭავჭავაძის გამზირზე №43
ფურცლის დასახელება	ფასადი 1-1
ფურცლის ნომერი	A-3

CLIENT	შპს "ჯეო ინვესტი"
პროექტის დასახელება PROJECT	ბინათმშენებლობა ნაკვეთზე ქ. თბილისში, ვაკის რაიონში, ი. ჭავჭავაძის გამზირზე №43
ობიექტის მისამართი ADDRESS	ქ. თბილისი, ვაკის რაიონი, ი. ჭავჭავაძის გამზირი №43 ბინათმშენებლობა ნაკვეთზე, საკადასტრო კოდი 01.72.24.014.987

არქიტექტორი	ბესიკ ბერიძე	
კონსტრუქციული ნაწილი		
ელექტრომოწყობილობა		
სანტექნიკა		
ხანძარსაწინააღმდეგო		
ვენტილაცია		
ელ. სქემები	ნ. ჯანჯალავა	

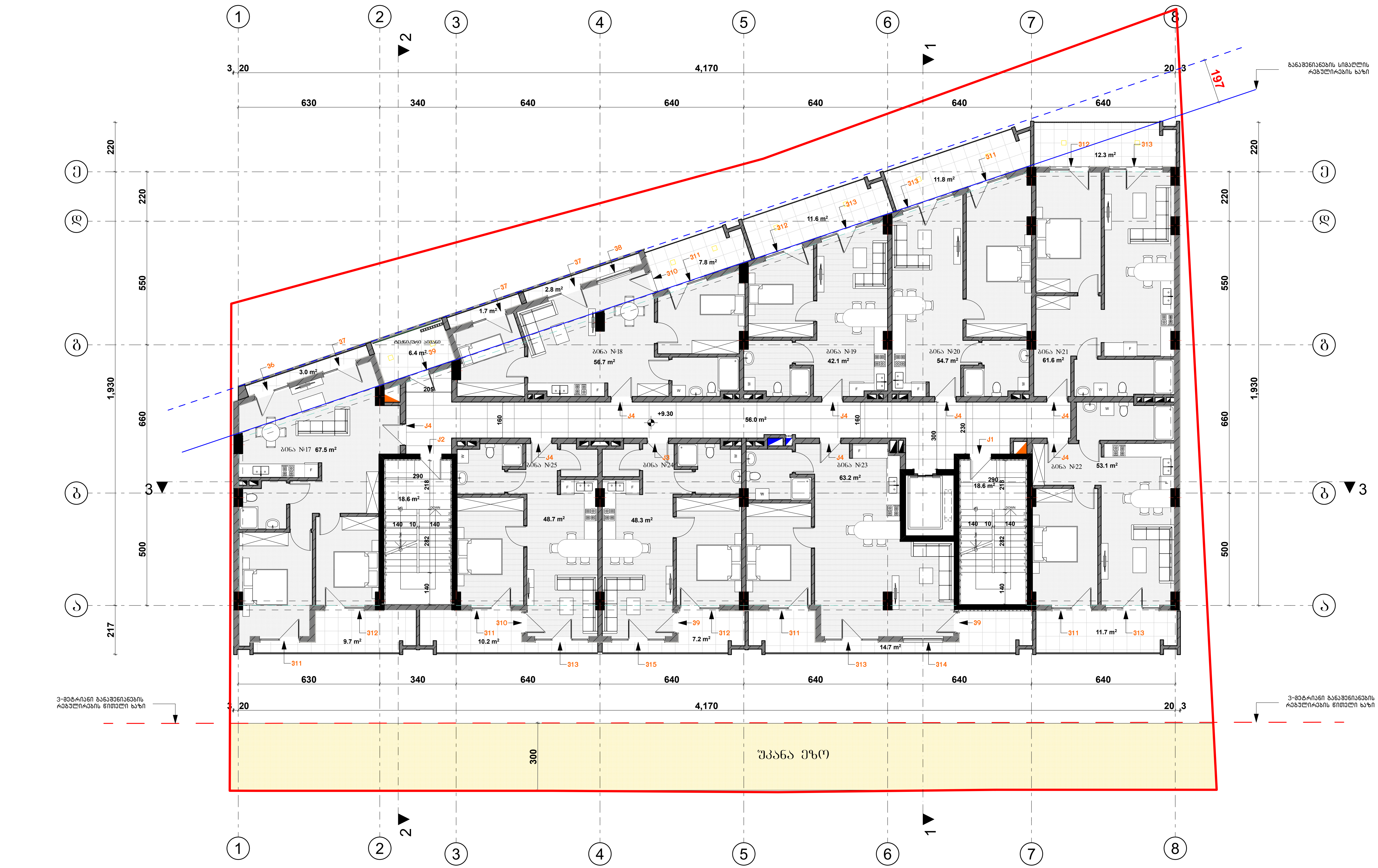

ფორმატი		პროექტის №
A - 3		

ექსპლიკაცია

1. საცხოვრებელი ფართი———— 495.9 კვ.მ
2. საზაფხულო ფართი ———— 104.5 კვ.მ
3. სადარბაზოს ფართი---------------93.2 კვ.მ
4. დამხმარე ფართი ———— 6.4 კვ.მ

საერთო ფართი ———— 700.0 კვ.მ

ტექნიკური მაჩვენებლები

შენიშვნა

საპროექტო ნული შეესაბამება აბსოლუტურ ნიშნულს 443.3

±0.00=443.3

დამკვეთი CLIENT	შპს "ჯითი ინვესტი"
პროექტი PROJECT	მრავალფუნქციური შენობა
მისამართი ADDRESS	ქ. თბილისი, აგრარული უნივერსიტეტის მეაბრეშუმეობის კვლევითი ინსტიტუტის ფართობების მიმდებარედ, აგრარული უნივერსიტეტის ტერიტორია ს/კ 01.72.14.014.987

თანამდებობა	გვარი	ხელმოწერა
პრ. ავტორი	თ. ჯანაშვილი	
დაამუშავა	თ.ჯანაშვილი	

არქიტექტურული ნაწილი

მასშტაბი SCALE	თარიღი DATE OF ISSUE	10/09/2023
1:100	ნახაზი DRVG.	გეგმა ნიშნულზე +9.30
სტადია STAGE	ფურც. PAGES	სულ ALL
არქ. პროექტი		

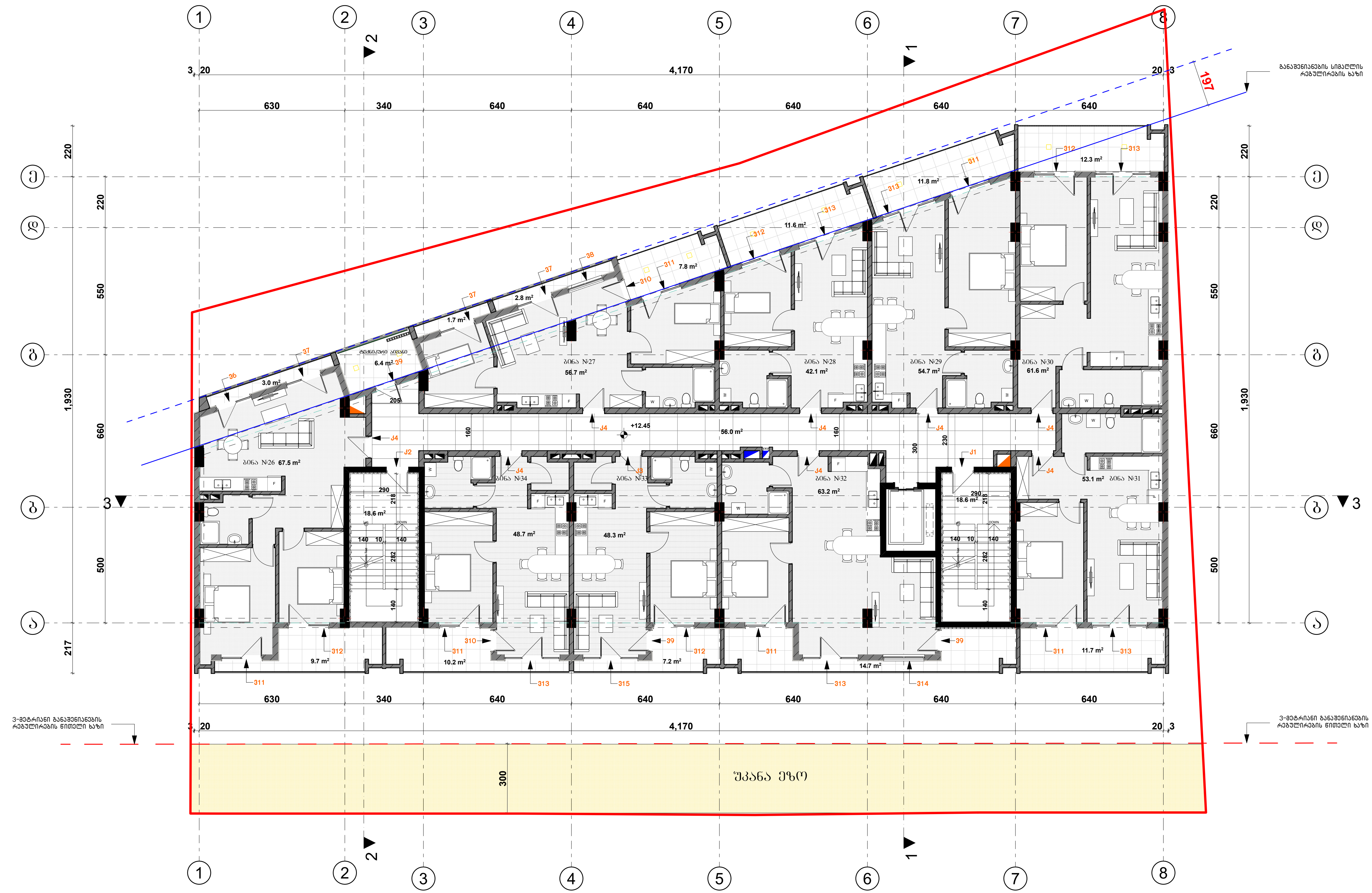

ფორმატი		პროექტის №
A - 3		

ექსპლიკაცია

1. საცხოვრებელი ფართი———— 495.9 კვ.მ
2. საზაფხულო ფართი ———— 104.5 კვ.მ
3. სადარბაზოს ფართი---------------93.2 კვ.მ
4. დამხმარე ფართი ———— 6.4 კვ.მ

საერთო ფართი ———— 700.0 კვ.მ

ტექნიკური მაჩვენებლები

შენიშვნა

საპროექტო ნული შეესაბამება აბსოლუტურ ნიშნულს 443.3

±0.00=443.3

დამკვეთი CLIENT	შპს "ჯითი ინვესტი"
პროექტი PROJECT	მრავალფუნქციური შენობა
მისამართი ADDRESS	ქ. თბილისი, აგრარული უნივერსიტეტის მეაბრეშუმეობის კვლევითი ინსტიტუტის ფართობების მიმდებარედ, აგრარული უნივერსიტეტის ტერიტორია ს/კ 01.72.14.014.987

თანამდებობა	გვარი	ხელმოწერა
პრ. ავტორი	თ. ჯანაშვილი	
დაამუშავა	თ.ჯანაშვილი	

არქიტექტურული ნაწილი

მასშტაბი SCALE	თარიღი DATE OF ISSUE	10/09/2023
1:100	ნახაზი DRVG.	გეგმა ნიშნულზე +12.45
სტადია STAGE	ფურც. PAGES	სულ ALL
არქ. პროექტი		



ზომა	1:100
ფორმატი	A - 3
ფურცელი	

ნახაზის დასახელება

სანიაღვრე ქსელი ვერტიკალური პროფილი 443.3

±0.00=443.3

CLIENT	შპს "ჯეო ინვესტი"
პროექტის დასახელება PROJECT	მრავალფუნქციური ვილების კომპლექსის მშენებლობა
ობიექტის მისამართი ADDRESS	ქ. თბილისი, საბურთალოს რაიონი, ვაკის ველის მე-3 კვარტალი, ნაკვეთი №1 (ს/კ 01.72.14.014.987)

ტექნიკური ხელმძღვანელი		
ინჟინერი	ი.ჯანჯღავა	
არქიტექტორი	ი.ჯანჯღავა	

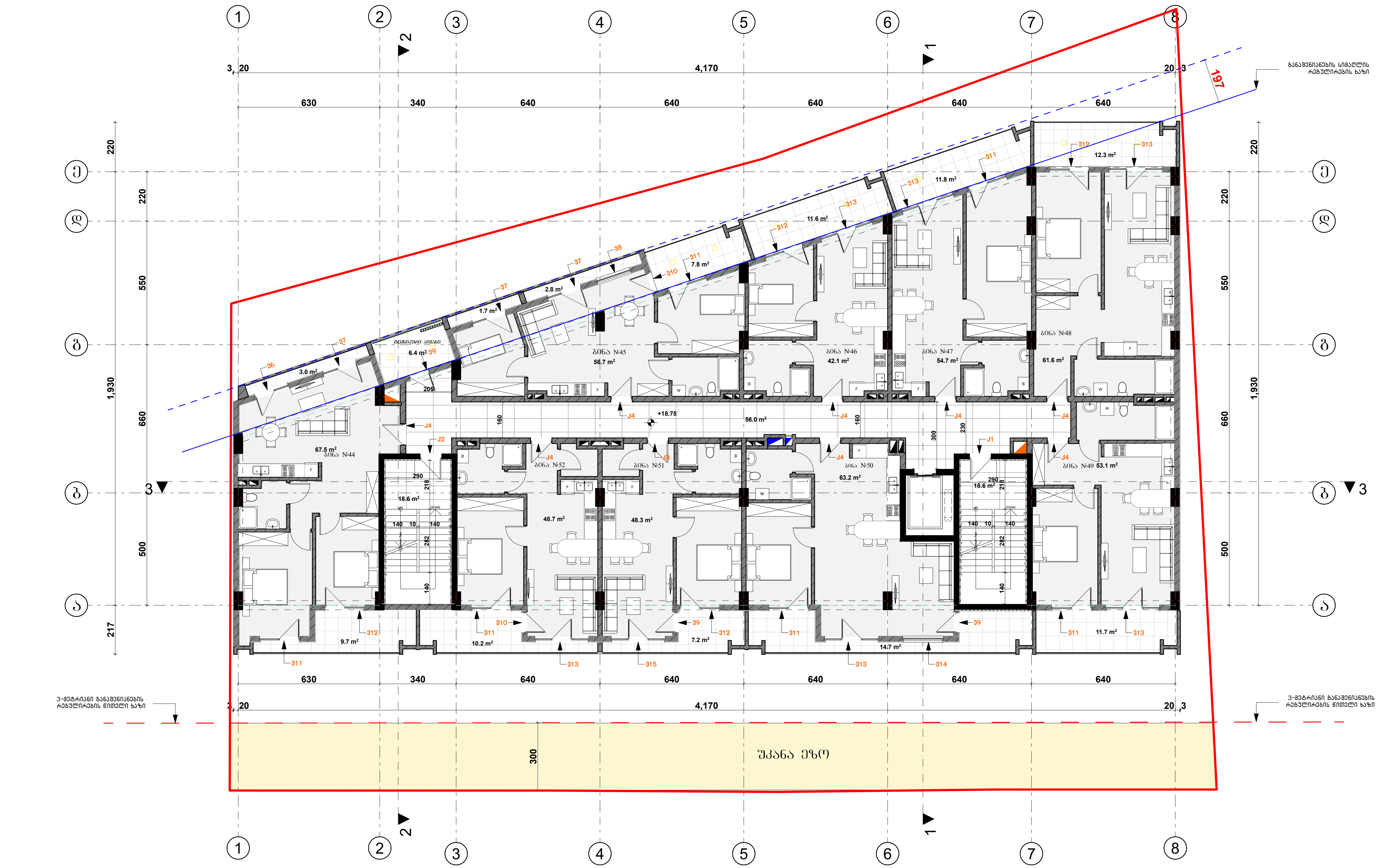

ფორმატი		პროექტის №
A - 3		

ექსპლიკაცია

1. საცხოვრებელი ფართი———— 495.9 კვ.მ
2. საზაფხულო ფართი ———— 104.5 კვ.მ
3. სადარბაზოს ფართი---------------93.2 კვ.მ
4. დამხმარე ფართი ———— 6.4 კვ.მ

საერთო ფართი ———— 700.0 კვ.მ

ტექნიკური მაჩვენებლები

შენიშვნა

საპროექტო ნული შეესაბამება აბსოლუტურ ნიშნულს 443.3

±0.00=443.3

დამკვეთი CLIENT	შპს "ჯითი ინვესტი"
პროექტი PROJECT	მრავალფუნქციური შენობა
მისამართი ADDRESS	ქ. თბილისი, აგრარული უნივერსიტეტის მეაბრეშუმეობის კვლევითი ინსტიტუტის ფართობების მიმდებარედ, აგრარული უნივერსიტეტის ტერიტორია ს/კ 01.72.14.014.987

თანამდებობა	გვარი	ხელმოწერა
პრ. ავტორი	თ. ჯანაშვილი	
დაამუშავა	თ.ჯანაშვილი	

არქიტექტურული ნაწილი

მასშტაბი SCALE	თარიღი DATE OF ISSUE	10/09/2023
1:100	ნახაზი DRVG. გეგმა ნიშნულზე +18.75	
სტადია STAGE	ფურც. PAGES	სულ ALL
არქ. პროექტი		

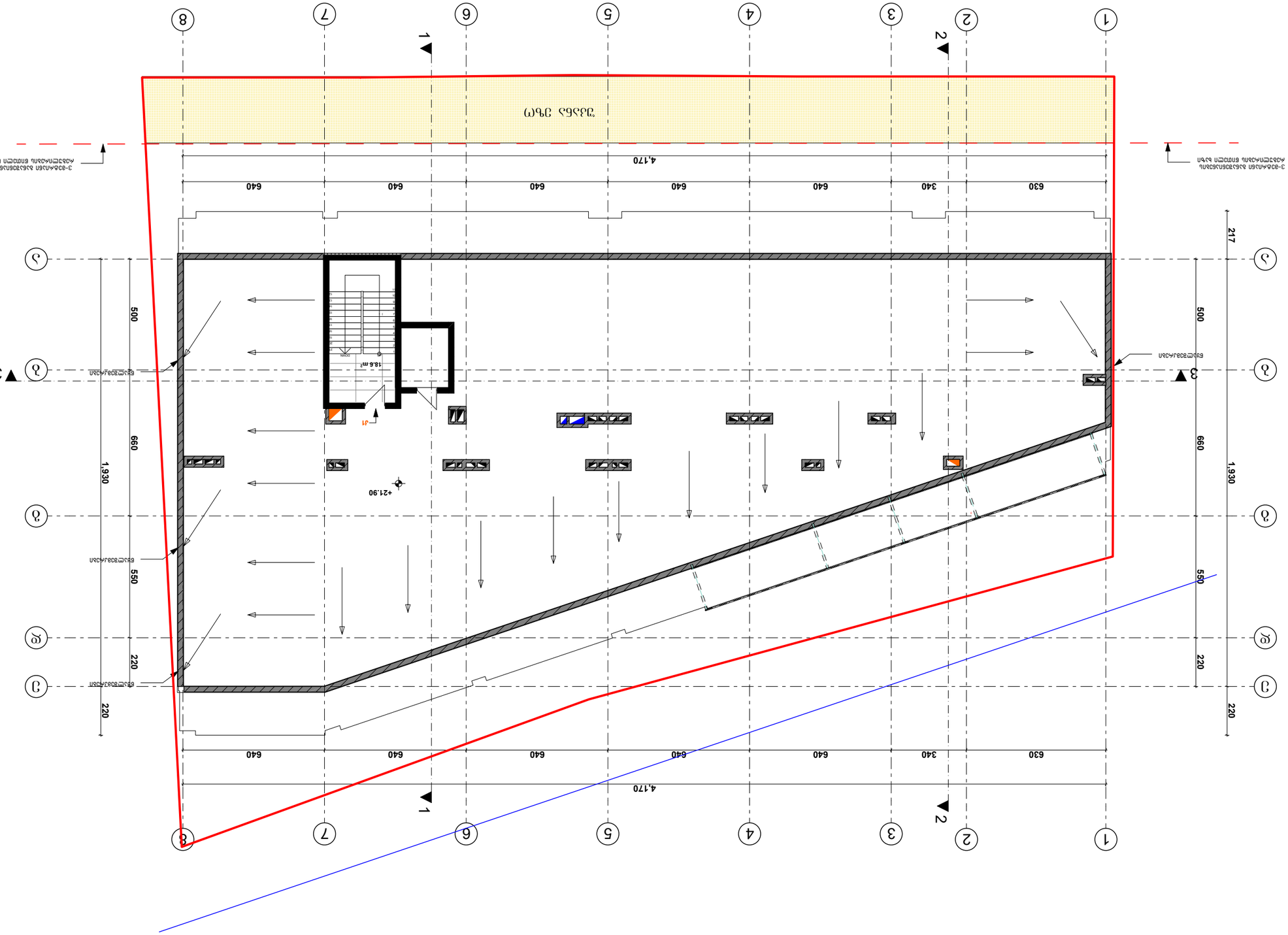

ЗГЛАВЕН ПЛАН	
ЗАЛЕПВАНЕ ВЪРХУ КОТА 443.3	
±0.00=443.3	
ЗАЯ. "ЖСОЮ ОБЩЕЛЮО"	CLIENT
ЗАСЯЗЯЕЧЗЧЗБАЗОЗАЮ ЗАЗЬЛЗЮ	PROJECT
Д. ПАРЧЕВО, ЗАСЯСЯЗЯЕЧЗ ЗЯЗЬЕЯЯЗЯЗЯЯЮ, ЗЯЗЯЯЗЯЗЯЯЮ, ЗЯЗЯЯЗЯЗЯЯЮ, ЗЯЗ

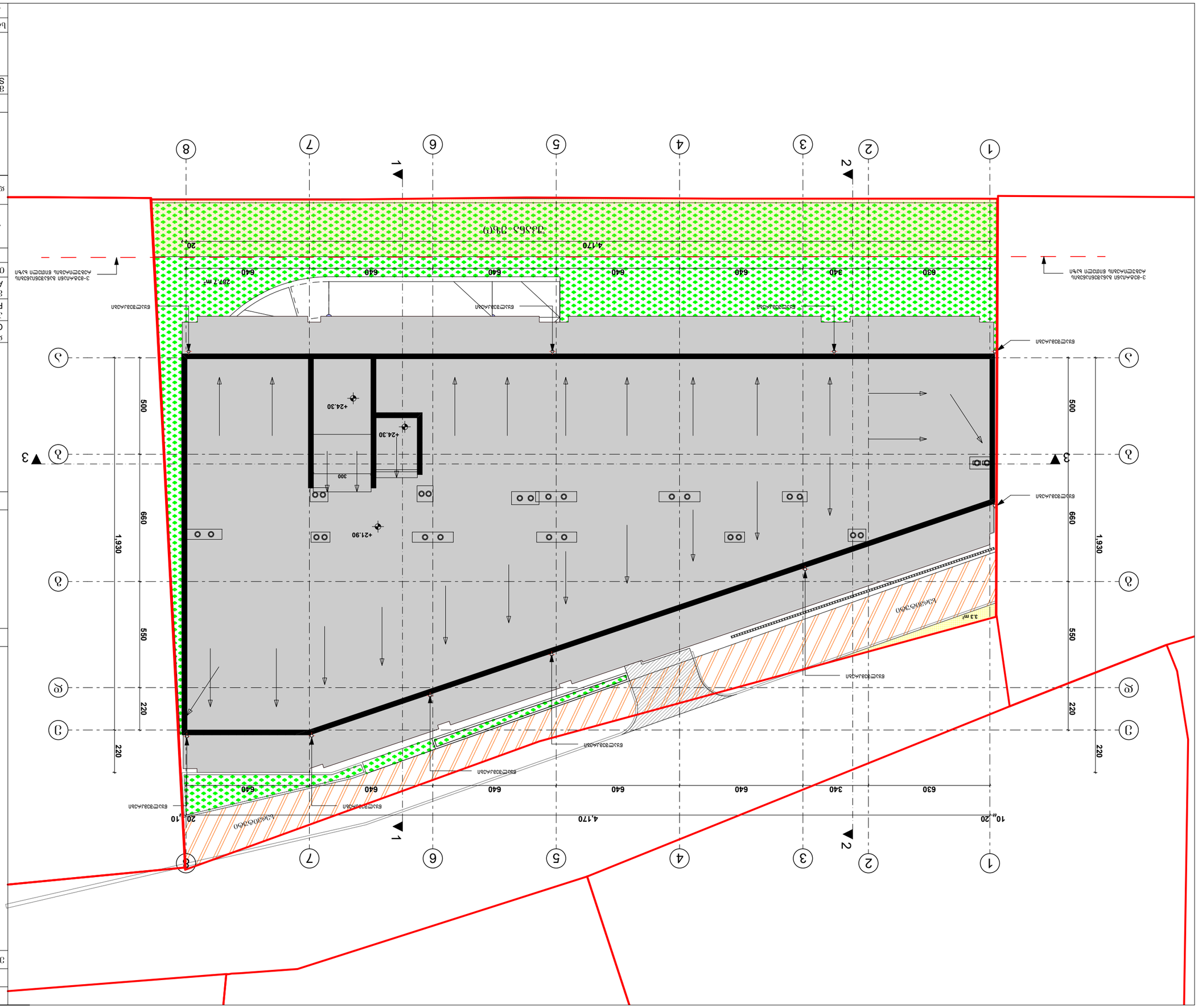

ობიექტის N	3
ფურცლის დასახელება	A - 3
ფურცლის შინაარსი	ფასადის ნახაზი
პროექტის დასახელება	ბაქანის ელექტრომომარაგების ქსელის მოწყობა 443.3
	±0.00=443.3
დამკვეთი	შპს "ბათუმის ნავსადგური"
პროექტის მისამართი	ქ. ბათუმი, ბაქანის ელექტრომომარაგების ქსელის მოწყობა
ავტორი	ბ.ქურდიანი

ЗОФФЧЭФЛ Ь3ЭОГШЭЛЭСЛЭ						
ЯЭЬЧЬ∂ЭЯЭ2Ь∂	Ы-1	Ы-2	Ы-3	Ы-4	Ы-5	Ы-6
ЧЧЛЬ∂	300X240	180X240	240X240	600X240	460X200	160X255
ЧЧЛЬ∂ЭЯЭ2Ь∂	ЗЬЧЧЬ∂ЭЬ	ЗЬЧЧЬ∂ЭЬ	ЗЬЧЧЬ∂ЭЬ	ЗЬЧЧЬ∂ЭЬ	ЬЭЧЧЬ∂ЭЬ	ЗЬЧЧЬ∂ЭЬ
Ь∂ЗЬЯЭЯ2Ь ЭЬ∂ЬЛ∂Я2Ь	0.00	0.00	0.00	0.00	0.60	0.00
ЗЭЬ∂Ы						
ЧЭЬЬЯЭЯЭ2Ь ЬЭЭЛЭЧЭЬЭ ЧЭЬЬЯЭЯЭ2Ь ЬЭЭЛЭЧЭЬЭ ЗЬ∂Ь∂Я	300 240	180 240	240 240	600 240	460 200	160 255
ЬЭЬЯЭЯЭ2	ЗЭЬЭЯЭЧЭ2ЬЭЬ∂ЬЛ∂	ЗЭЬЭЯЭЧЭ2ЬЭЬ∂ЬЛ∂	ЗЭЬЭЯЭЧЭ2ЬЭЬ∂ЬЛ∂	ЗЭЬЭЯЭЧЭ2ЬЭЬ∂ЬЛ∂	ЗЭЬЭЯЭЧЭ2ЬЭЬ∂ЬЛ∂	ЗЭЬЭЯЭЧЭ2ЬЭЬ∂ЬЛ∂
ЬЭЬЯЭЯЭ2	2	2	2	1	1	6
ЗЭ∂ЭЧЭЛЭ	14.4	8.6	11.6	14.4	9.2	24.6

ЗЭЬЭЯЭЧЭ2ЬЭЬ∂ЬЛ∂ЭЬ						
ЯЭЬЯЬ∂ЭЯЭ2Ь∂	Ы-7	Ы-8	Ы-9	Ы-10	Ы-11	Ы-12
ЧЧЛЬ∂	160X255	160X255	95X255	95X255	180X255	180X255
ЧЧЛЬ∂ЭЯЭ2Ь∂	ЗЬЧЧЬ∂ЭЬ		ЗЬЧЧЬ∂ЭЬ	ЗЬЧЧЬ∂ЭЬ	ЗЬЧЧЬ∂ЭЬ	ЗЬЧЧЬ∂ЭЬ
Ь∂ЗЬЯЭЯ2Ь ЭЬ∂ЬЛ∂Я2Ь	0.00	0.00	0.00	0.00	0.00	0.00
ЗЭЬ∂Ы						
ЧЭЬЬЯЭЯЭ2Ь ЬЭЭЛЭЧЭЬЭ ЧЭЬЬЯЭЯЭ2Ь ЬЭЭЛЭЧЭЬЭ ЗЬ∂Ь∂Я	160 255	160 255	95 255	95 255	180 255	180 255
ЬЭЬЯЭЯЭ2	ЗЭЬЭЯЭЧЭ2ЬЭЬ∂ЬЛ∂	ЗЭЬЭЯЭЧЭ2ЬЭЬ∂ЬЛ∂	ЗЭЬЭЯЭЧЭ2ЬЭЬ∂ЬЛ∂	ЗЭЬЭЯЭЧЭ2ЬЭЬ∂ЬЛ∂	ЗЭЬЭЯЭЧЭ2ЬЭЬ∂ЬЛ∂	ЗЭЬЭЯЭЧЭ2ЬЭЬ∂ЬЛ∂
ЬЭЬЯЭЯЭ2	18	6	18	12	36	24
ЗЭ∂ЭЧЭЛЭ	73.8	24.6	43.2	28.8	165.6	110.4

ЗЭЬЭЯЭЧЭ2ЬЭЬ∂ЬЛ∂ЭЬ				
ЯЭЬЯЬ∂ЭЯЭ2Ь∂	Ы-13	Ы-14	Ы-15	
ЧЧЛЬ∂	240X255	240X255	240X255	
ЧЧЛЬ∂ЭЯЭ2Ь∂	ЗЬЧЧЬ∂ЭЬ		ЗЬЧЧЬ∂ЭЬ	
Ь∂ЗЬЯЭЯ2Ь ЭЬ∂ЬЛ∂Я2Ь	0.00	0.00	0.00	
ЗЭЬ∂Ы				
ЧЭЬЬЯЭЯЭ2Ь ЬЭЭЛЭЧЭЬЭ ЧЭЬЬЯЭЯЭ2Ь ЬЭЭЛЭЧЭЬЭ ЗЬ∂Ь∂Я	240 255	240 255	240 255	
ЬЭЬЯЭЯЭ2	ЗЭЬЭЯЭЧЭ2ЬЭЬ∂ЬЛ∂	ЗЭЬЭЯЭЧЭ2ЬЭЬ∂ЬЛ∂	ЗЭЬЭЯЭЧЭ2ЬЭЬ∂ЬЛ∂	
ЬЭЬЯЭЯЭ2	36	6	6	
ЗЭ∂ЭЧЭЛЭ	219.6	27.6	36.6	

ЗЭЬЭЯЭЧЭ2ЬЭЬ∂ЬЛ∂ЭЬ				
ЯЭЬЯЬ∂ЭЯЭ2Ь∂	Ь-1	Ь-2	Ь-3	Ь-4
ЧЧЛЬ∂	95X220	95X220	95X220	95X220
ЧЧЛЬ∂ЭЯЭ2Ь∂	ЗЬЧЧЬ∂ЭЬ	ЗЬЧЧЬ∂ЭЬ	ЗЬЧЧЬ∂ЭЬ	ЗЬЧЧЬ∂ЭЬ
Ь∂ЗЬЯЭЯ2Ь ЭЬ∂ЬЛ∂Я2Ь	0.00	0.00	0.00	0.00
ЗЭЬ∂Ы				
ЧЭЬЬЯЭЯЭ2Ь ЬЭЭЛЭЧЭЬЭ ЧЭЬЬЯЭЯЭ2Ь ЬЭЭЛЭЧЭЬЭ ЗЬ∂Ь∂Я	95 220	95 220	95 220	95 220
ЬЭЬЯЭЯЭ2	ЗЭЬЭЯЭЧЭ2ЬЭЬ∂ЬЛ∂	ЗЭЬЭЯЭЧЭ2ЬЭЬ∂ЬЛ∂	ЗЭЬЭЯЭЧЭ2ЬЭЬ∂ЬЛ∂	ЗЭЬЭЯЭЧЭ2ЬЭЬ∂ЬЛ∂
ЬЭЬЯЭЯЭ2	10	13	6	46
ЗЭ∂ЭЧЭЛЭ	21.0	27.3	11.0	97.0

Ь∂ЗЬЯЭЯ2Ь ЭЬ∂ЬЛ∂Я2Ь	90 ЧЭ0.	90 ЧЭ0.	20 ЧЭ0.	20 ЧЭ0.
ЗЭЬ∂Ы				
ЧЧЛЬ∂ЭЯЭ2Ь∂ ЧЧЛЬ∂ЭЯЭ2Ь∂ ЗЬ∂Ь∂Я	95 220	95 220	95 220	95 220
ЯЭЬЯЬ∂ЭЯЭ2Ь∂	ЯЭЬЯЬ	ЯЭЬЯЬ	ЯЭЬЯЬ	ЯЭЬЯЬ
ЬЭЬЯЭЯЭ2	10	13	6	46
ЗЭ∂ЭЧЭЛЭ	21.0	27.3	11.0	97.0
Ь∂ЗЬЯЭЯ2Ь ЭЬ∂ЬЛ∂Я2Ь	90 ЧЭ0.	90 ЧЭ0.	20 ЧЭ0.	20 ЧЭ0.

ЗЭ∂ЭЧЭЛЭ	
ЯЭЬЯЬ∂ЭЯЭ2Ь∂	ЗЭЬЭЯЭЧЭ2ЬЭЬ∂ЬЛ∂
ЧЧЛЬ∂	3-13
ЧЧЛЬ∂ЭЯЭ2Ь∂	ЗЬЧЧЬ∂ЭЬ
Ь∂ЗЬЯЭЯ2Ь ЭЬ∂ЬЛ∂Я2Ь	0.00
ЗЭЬ∂Ы	
ЧЭЬЬЯЭЯЭ2Ь ЬЭЭЛЭЧЭЬЭ ЧЭЬЬЯЭЯЭ2Ь ЬЭЭЛЭЧЭЬЭ ЗЬ∂Ь∂Я	240 255
ЬЭЬЯЭЯЭ2	ЗЭЬЭЯЭЧЭ2ЬЭЬ∂ЬЛ∂
ЬЭЬЯЭЯЭ2	36
ЗЭ∂ЭЧЭЛЭ	219.6

ЗЭЬЭЯЭЧЭ2ЬЭЬ∂ЬЛ∂ЭЬ	
ЯЭЬЯЬ∂ЭЯЭ2Ь∂	ЗЭЬЭЯЭЧЭ2ЬЭЬ∂ЬЛ∂
ЧЧЛЬ∂	3-14
ЧЧЛЬ∂ЭЯЭ2Ь∂	ЗЬЧЧЬ∂ЭЬ
Ь∂ЗЬЯЭЯ2Ь ЭЬ∂ЬЛ∂Я2Ь	0.00
ЗЭЬ∂Ы	
ЧЭЬЬЯЭЯЭ2Ь ЬЭЭЛЭЧЭЬЭ ЧЭЬЬЯЭЯЭ2Ь ЬЭЭЛЭЧЭЬЭ ЗЬ∂Ь∂Я	240 255
ЬЭЬЯЭЯЭ2	ЗЭЬЭЯЭЧЭ2ЬЭЬ∂ЬЛ∂
ЬЭЬЯЭЯЭ2	6
ЗЭ∂ЭЧЭЛЭ	27.6

ЗЭЬЭЯЭЧЭ2ЬЭЬ∂ЬЛ∂ЭЬ	
ЯЭЬЯЬ∂ЭЯЭ2Ь∂	ЗЭЬЭЯЭЧЭ2ЬЭЬ∂ЬЛ∂
ЧЧЛЬ∂	3-15
ЧЧЛЬ∂ЭЯЭ2Ь∂	ЗЬЧЧЬ∂ЭЬ
Ь∂ЗЬЯЭЯ2Ь ЭЬ∂ЬЛ∂Я2Ь	0.00
ЗЭЬ∂Ы	
ЧЭЬЬЯЭЯЭ2Ь ЬЭЭЛЭЧЭЬЭ ЧЭЬЬЯЭЯЭ2Ь ЬЭЭЛЭЧЭЬЭ ЗЬ∂Ь∂Я	240 255
ЬЭЬЯЭЯЭ2	ЗЭЬЭЯЭЧЭ2ЬЭЬ∂ЬЛ∂
ЬЭЬЯЭЯЭ2	6
ЗЭ∂ЭЧЭЛЭ	36.6

ЯЭЬЯЬ∂ЭЯЭ2Ь∂	STAGE	ЧЭ∂ЭG. PAGES	Ь∂ЭЯ ALL
ЬЭЬЯЭЯЭ2	1:100	ЗЭЬЭЯЭЧЭ2ЬЭЬ∂ЬЛ∂ЭЬ ЬЭЭЛЭЧЭЬЭ ЗЬЧЬ-ЧЭЬ6Ж∂Ь ЗЬЧЬ	
ЗЭ∂ЭЧЭЛЭ	6ЭЬЬЧЬ	DRVG.	
ЯЭЬЯЬ∂ЭЯЭ2Ь∂	ЧЭЬЬЯЭЯЭ2	10/09/2023	
ЗЭЬЭЯЭЧЭ2ЬЭЬ∂ЬЛ∂ЭЬ ЬЭЭЛЭЧЭЬЭ ЗЬЧЬ-ЧЭЬ6Ж∂Ь ЬЭЭЛЭЧЭЬЭ ЗЬЧЬ			

ЗЭЬЭЯЭЧЭ2ЬЭЬ∂ЬЛ∂ЭЬ		
ЯЭЬЯЬ∂ЭЯЭ2Ь∂	ЧЭЬЬЯЭЯЭ2	ЗЭЬЭЯЭЧЭ2ЬЭЬ∂ЬЛ∂ЭЬ
ЧЧЛЬ∂	ЗЭЬЭЯЭЧЭ2ЬЭЬ∂ЬЛ∂ЭЬ	
ЧЧЛЬ∂ЭЯЭ2Ь∂	ЗЬЧЧЬ∂ЭЬ	
Ь∂ЗЬЯЭЯ2Ь ЭЬ∂ЬЛ∂Я2Ь	0.00	
ЗЭЬ∂Ы		
ЧЭЬЬЯЭЯЭ2Ь ЬЭЭЛЭЧЭЬЭ ЧЭЬЬЯЭЯЭ2Ь ЬЭЭЛЭЧЭЬЭ ЗЬ∂Ь∂Я		
ЬЭЬЯЭЯЭ2	ЗЭЬЭЯЭЧЭ2ЬЭЬ∂ЬЛ∂ЭЬ	
ЬЭЬЯЭЯЭ2	6	
ЗЭ∂ЭЧЭЛЭ	24.6	

ЗЭЬЭЯЭЧЭ2ЬЭЬ∂ЬЛ∂ЭЬ			
ЯЭЬЯЬ∂ЭЯЭ2Ь∂	ЗЭЬЭЯЭЧЭ2ЬЭЬ∂ЬЛ∂ЭЬ	ЗЭЬЭЯЭЧЭ2ЬЭЬ∂ЬЛ∂ЭЬ	
ЧЧЛЬ∂	ЗЭЬЭЯЭЧЭ2ЬЭЬ∂ЬЛ∂ЭЬ		
ЧЧЛЬ∂ЭЯЭ2Ь∂	ЗЬЧЧЬ∂ЭЬ		
Ь∂ЗЬЯЭЯ2Ь ЭЬ∂ЬЛ∂Я2Ь	0.00		
ЗЭЬ∂Ы			
ЧЭЬЬЯЭЯЭ2Ь ЬЭЭЛЭЧЭЬЭ ЧЭЬЬЯЭЯЭ2Ь ЬЭЭЛЭЧЭЬЭ ЗЬ∂Ь∂Я			
ЬЭЬЯЭЯЭ2	ЗЭЬЭЯЭЧЭ2ЬЭЬ∂ЬЛ∂ЭЬ		
ЬЭЬЯЭЯЭ2	6		
ЗЭ∂ЭЧЭЛЭ	24.6

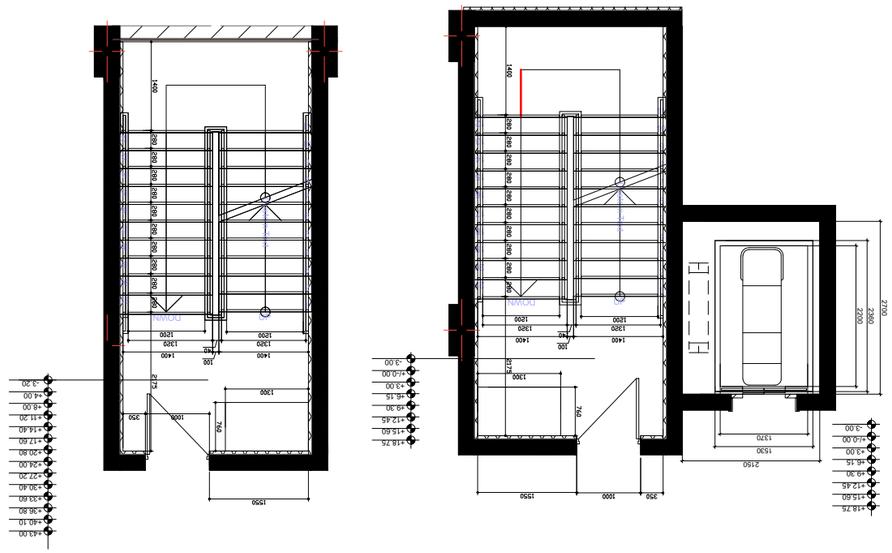

ՀԱՏԱԿԱՇԱՐՔԱՅԻՆ ՊԱՏԿԵՐԱԳԻՐ 1:20

ՀԱՏԱԿԱՇԱՐՔԱՅԻՆ ՊԱՏԿԵՐԱԳԻՐ 1:10

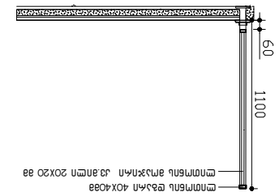

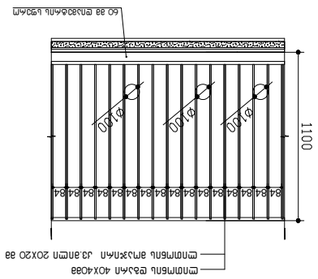

ՅՈՒՐԱՔԱՆՉՅՈՒՐ ՍԵՓԱԿԱՆՈՒԹՅԱՆ ՎԿԱՅԱԿԱՆ



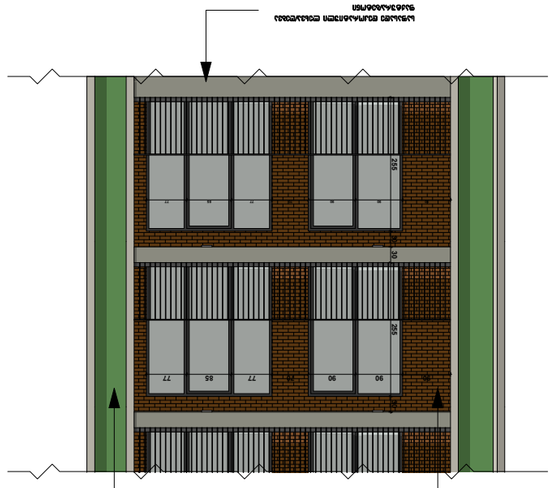



ՊԱՏՈՒՀԱՆԻ ՎԵՐԱԴԱՐՁՎԱԾ ՄԱՍԵՐԻ ՀԱՏՎԱԾՔ
ՊԱՏՈՒՀԱՆ



ՊԱՏՈՒՀԱՆԻ ՎԵՐԱԴԱՐՁՎԱԾ ՄԱՍԵՐԻ ՀԱՏՎԱԾՔ
ՊԱՏՈՒՀԱՆ
RAL 6010

ՊՐՈՅԵԿՏԱՎՈՐՈՂ			
ՀԱՍԱՐԱԿԱՊԵՏ			
ՆԱԽԱԳԻԾ			
ՀԱՇՎԱՐԿՈՂ			
ՍՏՈՒԳԵՑ

შენობის ფუნქციების საანგარიშო პროკები

გეგმა ნიშნულზე +0.00

კომერციული ფართი 172.4 კვ.მ

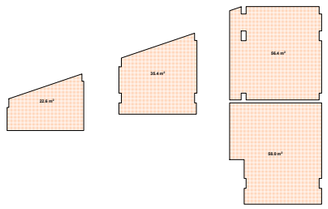

გეგმა ნიშნულზე +3.00

საოფისე+ საზაფხულო ფართი 600.4 კვ.მ

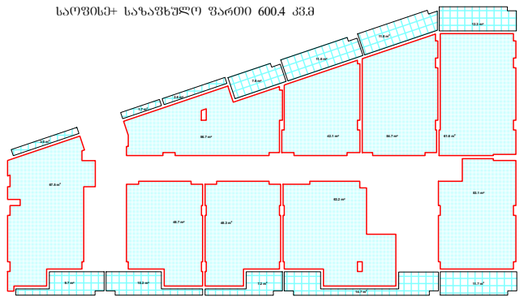

საცხოვრებელი ფართი+საზაფხულო=2813.8 კვ.მ

კომერციული ფართი+საოფისე+საზაფხულო=962 კვ.მ

ჯამური ფართი =3775.8 კვ.მ

კომერციული და საოფისე ფუნქცია შეადგენს 25%

საცხოვრებელი ფუნქცია შეადგენს 75%

ფუნქციების საანგარიშო კროკი

საცხოვრებელი+ საზაფხულო ფართი 412.2 კვ.მ

საოფისე+ საზაფხულო ფართი 189.2 კვ.მ

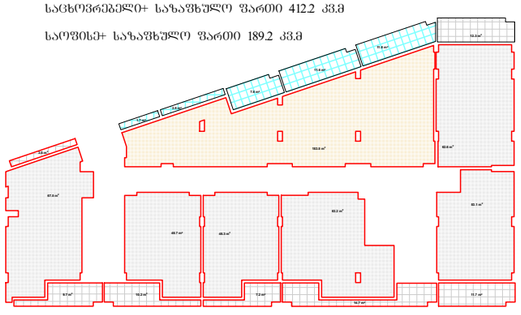

გეგმა ნიშნულზე +9.30

საცხოვრებელი+ საზაფხულო ფართი 600.4 კვ.მ

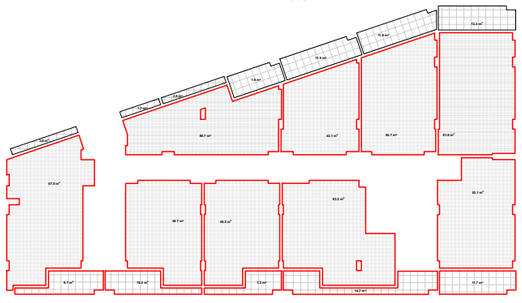

გეგმა ნიშნულზე +12.45

საცხოვრებელი+ საზაფხულო ფართი 600.4 კვ.მ



გეგმა ნიშნულზე +15.60

საცხოვრებელი+ საზაფხულო ფართი 600.4 კვ.მ

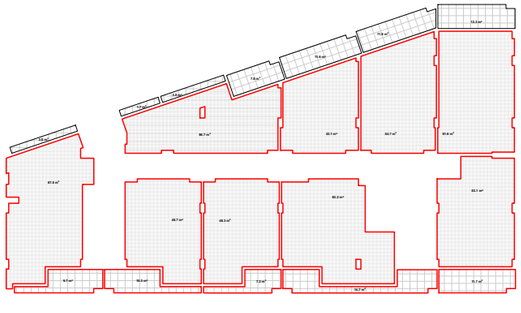

გეგმა ნიშნულზე +18.75

საცხოვრებელი+ საზაფხულო ფართი 600.4 კვ.მ



ავტოსადგომის აუცილებელი რაოდენობის საანგარიშო პროკები

კ2= 665.7X4 +452.7 = 3115.5 კვ.მ

საცხოვრებელი ფუნქციის კ2 კოეფიციენტის ფართია 3115.5 კვ.მ
3115.5/150=21.
ავტოსადგომების აუცილებელი რაოდენობა შეადგენს 21

გეგმა ნიშნულზე +6.15

საცხოვრებელი ფუნქციის კ-2 საანგარიშო ფართი შეადგენს
სართულის საანგარიშო ფართის 68%=452.7 კვ.მ

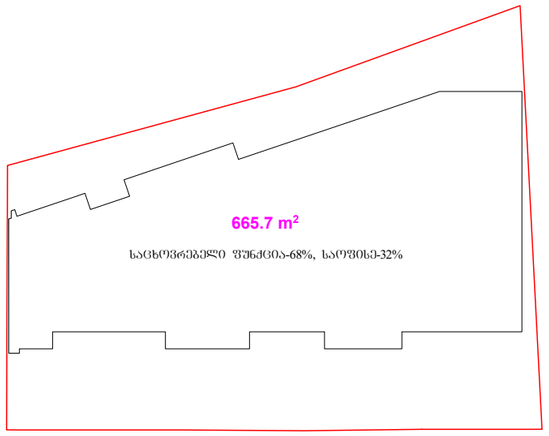

გეგმა ნიშნულზე +9.30

კ-2 საანგარიშო ფართი = 665.7 კვ.მ

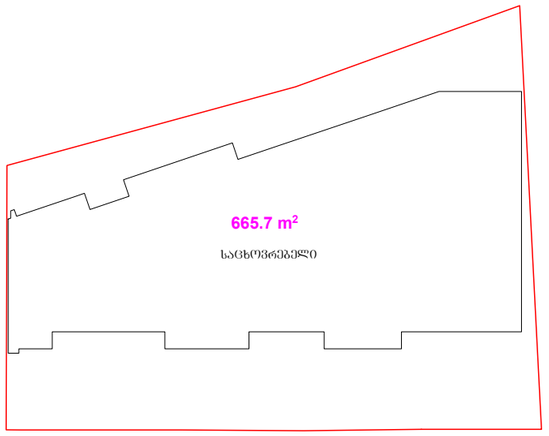

გეგმა ნიშნულზე +12.45

კ-2 საანგარიშო ფართი = 665.7 კვ.მ

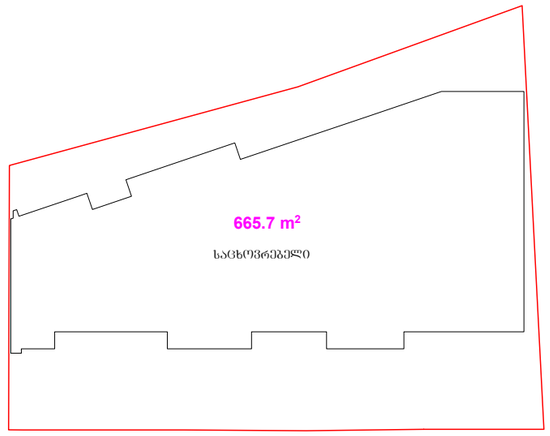

გეგმა ნიშნულზე +15.60

კ-2 საანგარიშო ფართი = 665.7 კვ.მ

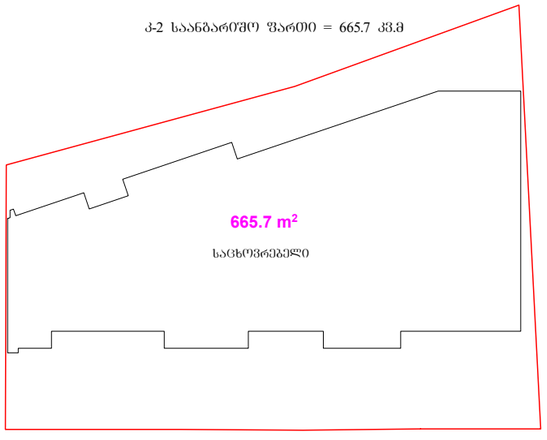

გეგმა ნიშნულზე +18.75

კ-2 საანგარიშო ფართი = 665.7 კვ.მ

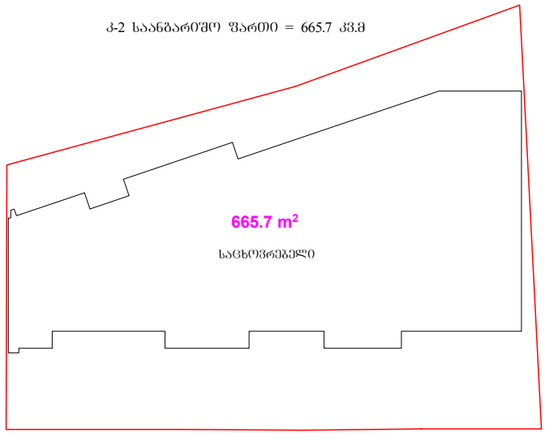

განმარტებითი წერილი

სსიპ ქ. თბილისის მუნიციპალიტეტის არქიტექტურის სამსახურის
III-IV კლასის შენობა-ნაგებობების სანებართვო განყოფილებას.

თქვენს მიერ 2024 წლის 14 თებერვალს 01.72.14.014.987 განაცხადის საფუძველზე გწერთ შესაბამის ახსნა-განამრტებით წერილს. მრავალფუნქციური საცხოვრებელი შენობის არქიტექტურული ნაწილების შესაბამისობასთან **„ტექნიკური რეგლამენტის - შენობა-ნაგებობის უსაფრთხოების წესების დამტკიცების თაობაზე " საქართველოს მთავრობის 2016 წლის 28 იანვრის N41 დადგენილებით დამტკიცებულ რეგლამენტთან.**

1. კვლავ არ არის გათვალისწინებული საგანგებო სიტუაციების მართვის სამსახურის 2024 წლის 7 თებერვლის MIA 2 24 00372694 წერილში აღნიშნული მე-2 პუნქტის მოთხოვნა. ვინაიდან საპროექტო შენობასთან მისადგომი გზა წარმოადგენს ჩიხურ მონაკვეთს, რომლის სიგრძეც აღემატება 45 მეტრს, საჭირო ხდება ჩიხის ბოლოში მოსაბრუნებლის მოწყობა. ასევე, გზიდან შენობამდე მანძილი დაანგარიშებული იქნას საპროექტო შენობის ძირითადი ფასადიდან

-წესების 915,23 ქვეთავის შესაბამისად ჩიხი არ აღემატება 45 მეტრს, (იხილეთ გეწგეგმა) სადაც არის ნაჩვენები ჩიხის სიგრძე 44.06 მეტრი, ასევე წესების 915,8 ქვეთავის შესაბამისად:

(თუ სახანძრო-ტექნიკური სიმაღლე 10 მეტრზე მეტია და არ აღემატება 30 მეტრს, სახანძრო ავტოკიბეების მისასვლელი გზა შენობის მხარეს მდებარე გზის კიდიდან თარაზულად შენობის გარე მხარის უახლოეს ნაწილამდე დაცილებული უნდა იყოს არანაკლებ 4.5 მეტრისა და არა უმეტეს 9 მეტრის მანძილით) საპროექტო დოკუმენტაციის მიხედვით გზის კიდიდან შენობამდე მანძილი არის 5,18 მეტრი (იხილეთ მიწის დონის სართულის გეგმის ნახაზი)

სრულყოფილად წარმოდგენილი იქნას ტექნიკური რეგლამენტის „შენობა-ნაგებობის უსაფრთხოების წესების დამტკიცების თაობაზე "საქართველოს მთავრობის 2016 წლის 28 იანვრის N41 დადგენილების მიხედვით შესრულებული გეგმები (ამ ეტაპზე წარმოდგენილია გეგმები +9,30 ნიშნულამდე)

-გავითვალისწინეთ

გეგმებზე დატანილი იქნას სახანძრო მილდგარის (კარადის) პირობითი აღნიშვნა;

გეგმებზე არის ნაჩვენები სახანძრო მილდგარების პირობითი აღნიშვნა (იხილეთ ხანძარსაწინააღმდეგო გეგმები)

4. +6,15 ნიშნულის გეგმაზე კიბის უჯრედში დატანილი იქნას სახანძრო მილდგარის და დაწნევის პირობითი აღნიშვნა. ხოლო, -3,00 და +0,00 ნიშნულის გეგმაზე ვიზუალური და ხმოვანი განგაშის სისტემის პირობითი აღნიშვნა. ასევე, სატუმბო სადგურში ავარიული განათების პირობითი აღნიშვნა;

-გავითვალისწინეთ

საექსპერტო დასკვნის ავტორი:

ვილიანა გულიაშვილი 

25.02.2024

მრავალფუნქციური საცხოვრებელი სახლი

ქ. თბილისი, აგრარული უნივერსიტეტის
მეაბრეშუმეობის კვლევითი ინსტიტუტის ფართობების
მიმდებარედ, აგრარული უნივერსიტეტის ტერიტორია
სკ 01.72.14.014.987

ხანძარსაწინააღმდეგო პროექტი

საქართველოს მთავრობის 2016 წლის 28 იანვარის №41
დადგენილებასთან ტექნიკური რეგლამენტის შენობა-ნაგებობის
უსაფრთხოების წესების დამტკიცების თაობაზე შესაბამისობის
ანალიზი

შენობა-ნაგებობის უსაფრთხოების წესებთან შესაბამისობის ანალიზი

გამოყენებული წესები - **„შენობა-ნაგებობის უსაფრთხოების წესები“**

ჩამოთვალეთ შენობის დაკავებულებები და აღწერეთ თითოეული გამოყენება
სასაწყობო ჯგუფის ქვეჯგუფი **სწ-2** (შემოზღუდული და ღია ავტოსადგომი გარაჟი, სატუმბო დანადგარი,წყლის რეზერვუარის ოთახი; დამხმარე ოთახი) -3.00+/-0.00 ნიშნულებზე),
საქმიანი ჯგუფი **სქ** (საოფისე ფართობი **+3.00;+6.15** ნიშნულზე)
სავაჭრო ჯგუფი **სვ** (საცალო და საბითუმო მაღაზიები +/-0.00 ნიშნულზე)
საცხოვრებელი ჯგუფის ქვეჯგუფი **სც-2** (მრავალბინიანი საცხოვრებელი ფართობი **+6.15;+9.30;+12.45;+15.60;+18.75** ნიშნულებზე)

<u>კონსტრუქციის ტიპი:</u>	
განსაზღვრეთ კონსტრუქციის არსებული შენობისთვის: მაგალითი: II-A, II-B, V-A, V-B	
განსაზღვრეთ კონსტრუქციის ტიპი ახალი შენობისთვის: მაგალითი: II-A, II-B, V-A, V-B	**I-A**
შერეული კონსტრუქციის შემთხვევაში მიუთითეთ ტიპები, რომელიც გამოყენებული იქნება, განსაზღვრეთ ტიპები და მათი მდებარეობა:	

სიმაღლის შეზღუდვები ცხრილი 503 -ის მიხედვით		
დაკავებულობები	**დასაშვები სართულიანობა**	**შემოთავაზებული სართულიანობა**
სასაწყობო ჯგუფის ქვეჯგუფი **სწ-2**	**შეუზღუდავი**	**2**
სავაჭრო ჯგუფი **სვ**	**შეუზღუდავი**	**1**
საქმიანი ჯგუფი **სქ**	**შეუზღუდავი**	**2**
საცხოვრებელი ჯგუფის ქვეჯგუფი **სც-2**	**შეუზღუდავი**	**5**
	დასაშვები სიმაღლე	**შემოთავაზებული სიმაღლე**
საერთო სიმაღლე =	**შეუზღუდავი**	**+21.90**
მიწის ზემოთ სართულის რაოდენობა	**7 სართული**	

ფართობის შეზღუდვები ცხრილი 503 -ის მიხედვით		
დაკავებულობები	**დასაშვები ფართობი**	**შემოთავაზებული ფართობი**
სასაწყობო ჯგუფის ქვეჯგუფი **სწ-2**	**შეუზღუდავი**	**-3,00 ნიშნულზე 683.0 მ2** **+/-0,00 ნიშნულზე 268.0მ2**
სავაჭრო ჯგუფი **სვ**	**შეუზღუდავი**	**+/-0,00 ნიშნულზე** **173.0მ2**
საქმიანი ჯგუფი **სქ**	**შეუზღუდავი**	**+3.00 ნიშნულზე** **700.6 მ2** **+6.15 ნიშნულზე** **167.0 მ2**
საცხოვრებელი ჯგუფის ქვეჯგუფი **სც-2**	**შეუზღუდავი**	**+6.15 ნიშნულზე** **432.0მ2** **+9,30_+18,75 ნიშნულებზე** **თითოეული სართულის ფართი** **700.0 მ2**
იატაკის საერთო ფართობი =	**5750.0კვ.მ**	
იატაკების რაოდენობა =	**8**	
შენობის საერთო ფართობი =	**6975.0კვ.მ**	

გარე კედლის ცეცხლმედეგობისა და ღიობისადმი მოთხოვნები ცხრილების 602-ის და 705.8 -ის მიხედვით									
გარე კედელი (ღერძებში)	**ხანძარსაწინააღმდეგო მანძილი** (მეტრი)	**ცეცხლმედეგობის ხარისხი** (საათი)		**კედლის ღიობების ფართობი** (კედლის %)					
				დასაშვები			**გათვალისწინებული**		
		მოთხოვნილი	**გათვალისწინებული**	**დაცული**	**დაუცველი საშხეფებით**	**დაუცველი**	**დაცული**	**დაუცველი საშხეფებით**	**დაუცველი**
1-8	**8.0**	**0**	**0**	**შეუზღუდავი**	**შეუზღუდავი**	**70%**	**-**		**27%**
8-1	**7.87**	**0**	**0**	**შეუზღუდავი**	**შეუზღუდავი**	**70%**	**-**		**23%**

A-E	0.10-1.87მ.	2	2	დაუშვებელია	დაუშვებელია	დაუშვებელია	-		0%
E-A	0.10 მ.	2	2	დაუშვებელია	დაუშვებელია	დაუშვებელია	-		0%

ხანძრისაგან დაცვის სისტემებისადმი მოთხოვნები							
დაკავებულობები/სივრცეები/გასასვლელი საშუალებები	ავტოსაშხეფი სისტემა	ალტერნატიული ავტომატური ცეცხლსაქრობი სისტემები	სახანძრო განგაშისა, კვამლაღმომჩენი და ცეცხლაღმომჩენი სისტემები	სახანძრო მილდგარების სისტემები	კვამლის საკონტროლო სისტემები	ხელის ცეცხლმაქრები	საავარიო განგაშის სისტემები
სასაწყობო ჯგუფი სწ-2	კი	არა	კი (სახანძრო განგაშის ხელით სამართავი სისტემა); (დამკავებელთა შეტყობინების სისტემა); (მხედველობითი განგაშის სისტემა); (კვამლააღმომჩენები)	კი	შემოზღუდულ ავტოსადგომ გარაჟი აღჭურვილია კვამლის გაწოვის სისტემით	კი	არა
სავაჭრო ჯგუფი (სვ)	არა	არა	კი (სახანძრო განგაშის ხელით სამართავი სისტემა); (დამკავებელთა შეტყობინების სისტემა); (მხედველობითი განგაშის სისტემა); (კვამლააღმომჩენები)	კი	-	კი	არა
საქმიანი ჯგუფი სქ	არა	არა	კი (სახანძრო განგაშის ხელით სამართავი სისტემა);	კი		კი	არა

			(დამკავებელთა შეტყობინების სისტემა); (მხედველობითი განგაშის სისტემა); (კვამლაღმომჩენები)				
საცხოვრებელი ჯგუფი სც-2	არა	არა	კი (სახანძრო განგაშის ხელით სამართავი სისტემა); (დამკავებელთა შეტყობინების სისტემა); (მხედველობითი განგაშის სისტემა); (კვამლაღმომჩენები)	კი	კი	კი	არა
კიბის უჯრედი	არა		კი (სახანძრო განგაშის ხელით სამართავი სისტემის კოლოფი, გასასვლელის გზაკარებთან)		კი (აღჭურვილია ჰაერის დაწნევის სისტემით)		
ლიფტები	არა		(სახანძრო განგაშის ხელით სამართავი სისტემის კოლოფი, გასასვლელის გზაკარებთან)		კი (ლიფტები აღჭურვილია ჰაერის დაწნევის სიტემით		
დერეფანი	არა				კი კვამლის გაწოვის სისტემა		
სახანძრო-სამაშველო სამსახურის მიერ გამოსაყენებელი მისაერთებლები				კი			

სახანძრო ტუმბოები და წყლის რეზერვუარი (განთვსებულია ტექნიკურ სართულზე -3,00 ნიშნულზე)	კი

თითოეული სართულიდან გასასვლელი საშუალება									
სართულები	დაკავებულობა და დაკავებულობის დატვირთვის ჯამური მაჩვენებელი	მოთხოვნილი გასასვლელების/გასასვლელთან მისადგომის რაოდენობა	გათვალისწინებული გასასვლელების/გასასვლელთან მისადგომის რაოდენობა და ტიპი	გასასვლელი საშუალებების სიგანე(მეტრი)					
				გზა-კიბეები		დერაფანი,		გასასვლელის გზა-კარი	
				მოთხოვნილი	გათვალისწინებული	მოთხოვნილი	გათვალისწინებული	მოთხოვნილი	გათვალისწინებული
-3,00 ნიშნული	სწ-2 (დ.დ - 29)	2	2 შიგა გასასვლელის გზა-კიბე	1.40 (თითო)	1.40 (თითო)	-	-	0.82 (თითო გზა-კარი)	0,82 (თითო გზა-კარი)
+/-0.00 ნიშნული	სვ (დ.დ-20)	1	1 შენობიდან გამოსასვლელი გზა-კარი					0.82 (თითო გზა-კარი)	0,82 (თითო გზა-კარი)
	სვ (დ.დ-21)	1	1 შენობიდან გამოსასვლელი გზა-კარი					0.82 (თითო გზა-კარი)	0,82 (თითო გზა-კარი)
	სვ (დ.დ-13)	1	2 შენობიდან გამოსასვლელი გზა-კარი					0.82 (თითო გზა-კარი)	0,82 (თითო გზა-კარი)
	სვ (დ.დ-8)	1	1 შენობიდან გამოსასვლელი გზა-კარი					0.82 (თითო გზა-კარი)	0,82 (თითო გზა-კარი)

+/-0.00 ნიშნული	სწ-2 (დ.დ - 14)	1	გასასვლელი ღიობი					0.82 (თითო გზა-კარი)	0,82 (თითო გზა-კარი)
+3,00 ნიშნული	სქ (დ.დ - 63)	2	2 შიგა გასასვლელი ს გზა-კიბე	1.40 (თითო)	1.40 (თითო)	1.20	1,60	0.82 (თითო გზა-კარი)	0,82 (თითო გზა-კარი)
+6,15 ნიშნული	სქ (დ.დ - 21) სც-2 (დ.დ - 22)	2	2 შიგა გასასვლელი ს გზა-კიბე	1.40 (თითო)	1.40 (თითო)	1.20	1,60	0.82 (თითო გზა-კარი)	0,82 (თითო გზა-კარი)
+9,30_+18,75 ნიშნულებზე	სც-2 (დ.დ-36) თითოეული სართულის თვის)	2	2 შიგა გასასვლელი ს გზა-კიბე	1.40 (თითო)	1.40 (თითო)	1.20	1,60	0.82 (თითო გზა-კარი)	0,82 (თითო გზა-კარი)

დაკავებულობები/სივრცეები/გასასვლელი საშუალებები	ბუნებრივი განიავება	ხელოვნური განიავება
საცხოვრებელი ჯგუფი სც-2; სავაჭრო ჯგუფი სვ საქმიანი ჯგუფი სქ სასაწყობო ჯგუფი სწ-2	კი	

სასაწყობო ჯგუფი სწ-2		კი
კიბის უჯრედი		კი
ლიფტები		კი
დერეფანი		კი

წყალსადენი სისტემის ფიქსირებული მოწყობილობების რაოდენობა ცხრილი 1602.1-ის მიხედვით												
სართულები	დაკავებულობა და დაკავებულობის დატვირთვის ჯამური მაჩვენებელი	ფიქსირებული მოწყობილობები(ცალი)										
		უნიტაზი		ტუალეტის ხელსაბანები		აბაზანა/შხაპი		სასმელი წყლის ფანტანი		სამომსახურეო ნიჟარა		სამზარეულოს ნიჟარა	
		ცივი წყლის გაყვანა	ცხელი წყლის გაყვანა	ცივი წყლის გაყვანა	ცხელი წყლის გაყვანა	ცივი წყლის გაყვანა	ცხელი წყლის გაყვანა	ცივი წყლის გაყვანა	ცხელი წყლის გაყვანა	ცივი წყლის გაყვანა	ცხელი წყლის გაყვანა	ცივი წყლის გაყვანა	ცხელი წყლის გაყვანა
-3,00 ნიშნული	სწ-2 (დ.დ - 29)	შენობა-ნაგებობის უსაფრთხოების წესების 1602.3 ქვეთავის მიხედვით საზოგადოებრივი ტუალეტები აუცილებელი არ არის ღია ან შემოზღუდულ ავტოსადგომ გარაჟებში. ტუალეტის მოწყობილობები საჭირო არ არის ავტოსადგომ გარაჟებში, რომელთაც ავტოსადგომის მეთვალყურეები არ ემსახურებიან.											
+/-0.00 ნიშნული	სვ (დ.დ-20)	1	1	1	1					1	1	1	1
	სვ (დ.დ-21)	5	10	5	10					1	1	1	1
	სვ (დ.დ-13)	1	(თითოეულ ერთეულში)	1	(თითოეულ ერთეულში) 1	1	1			1	1	1	1

	სვ (დ.დ-8)												
+/-0.00 ნიშნული	სწ-2 (დ.დ - 18)												
+3,00 ნიშნული	სქ (დ.დ - 63)												
+6,15 ნიშნული	სქ (დ.დ - 21) სც-2 (დ.დ - 22)												
+9,30_+18,75 ნიშნულებზე	სც-2 (დ.დ-36) თითოეული სართულისთვის)												

წესების 1015.23 ქვეთავის მიხედვით ჩიხი არ ღემატება 45 მეტრს და შეადგენს 44.06 მეტრს

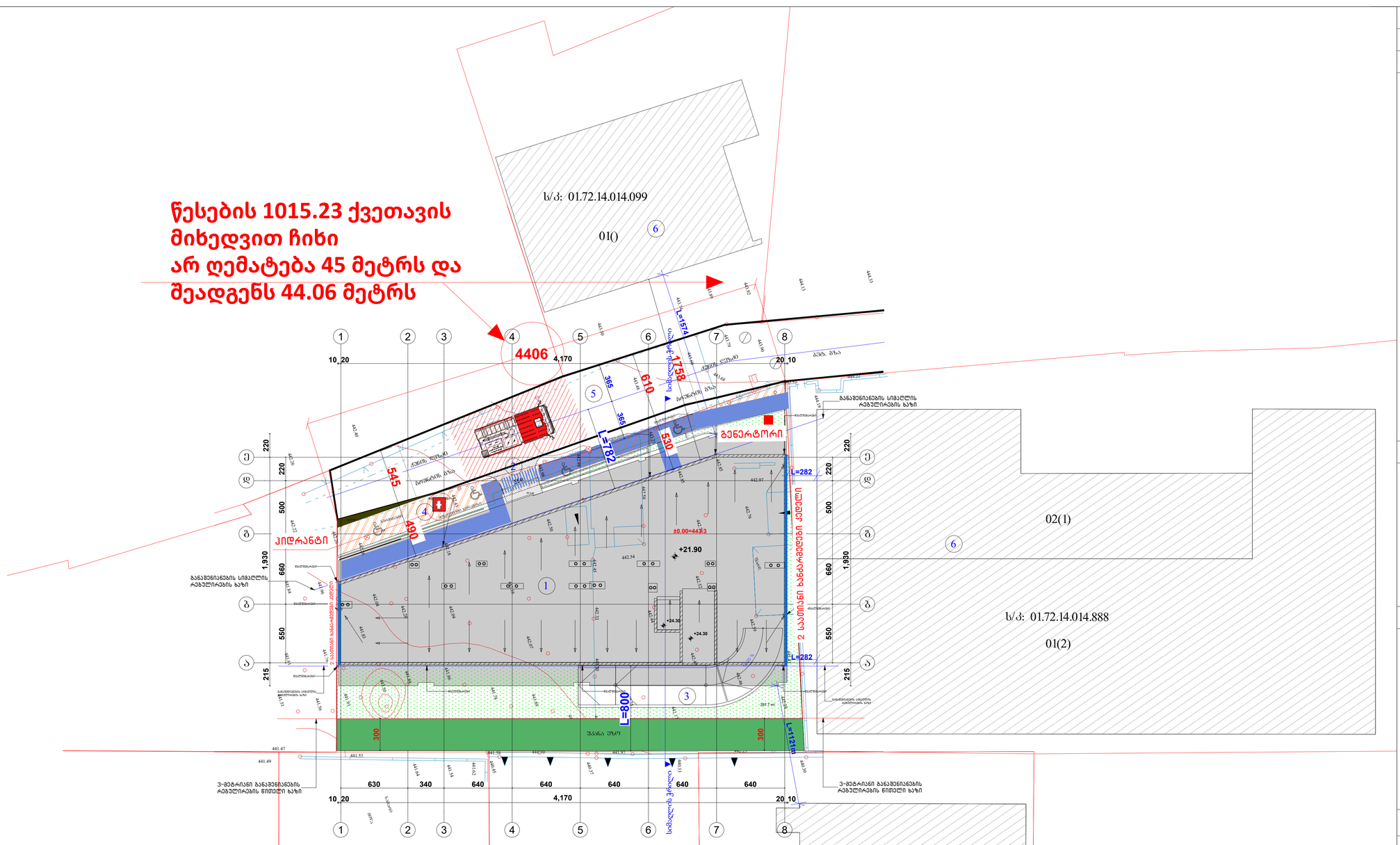
ს/კ: 01.72.14.014.099
01()
ს/კ: 01.72.14.014.888
01(2)
ს/კ: 01.72.14.014.747
01(4)
02(1)
4406
L=157.4
L=78.2
L=282
L=800
L=112.0
1758
610
530
490
545
365
365
ბეტონის ბორდიური
ასფალტის საფარი
ბეტონის ბორდიური
ბეტონის ბორდიური
ბეტონის ბორდიური

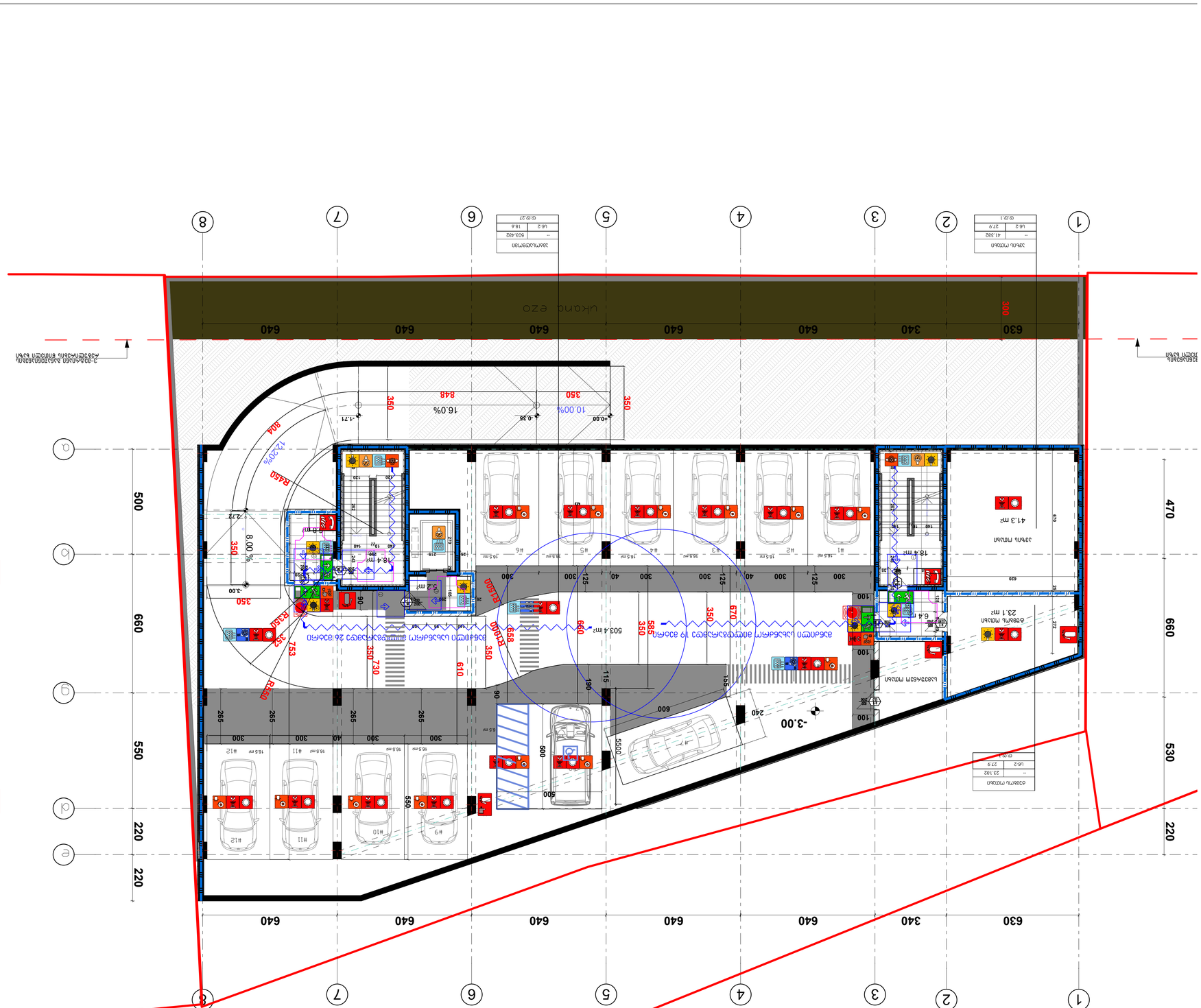
-3.00
ukana ezo
300
630
340
640
470
660
500
550
530
220
41.3 m²
18.4 m²
23.1 m²
6.4 m²
503.4 m²
16.5 m²
#1
#2
#3
#4
#5
#6
#7
#9
#10
#11
#12
16.0%
10.00%
12.20%
8.00 %
R450
R1500
R1000
R550
R1550
R1500
R1000
R550
350
848
804
730
753
610
670
585
959
558
190
115
105
240
600
500
5500
550
255
300
40
125
100
90
120
140
160
180
200
215
270
620
672
372
272
25
35
-0.36
-1.71
-2.27
-4.00
-3.00
10.0 m²
5.2 m²
6.5 m²
3-ეტაჟიანი საცხოვრებელი სახლის მშენებლობა
ქალაქი თბილისი, ვაკის რაიონი, ნუცუბიძის ქუჩა №5
ნახაზის დასახელება
ბაზისური გეგმა -3.00
ნახაზის №
A - 3
ფორმატი
B
ცვლილების ტიპი
ნომერი
თარიღი
ხელმოწერა
1
2
ცვლილების აღწერა
ნახაზის №
2
ნახაზის დასახელება
ბაზისური გეგმა -3.00
ნახაზის ტიპი
ბაზისური გეგმა
ნახაზის მასშტაბი
1:100
სტადია
STAGE
ფურცელი
PAGES
ფურცლების რაოდენობა
ALL
ზომა
A3
დამკვეთი
CLIENT
ბატონი ნიკოლოზ ჭანტურია
პროექტის დასახელება
PROJECT
ვაკის რაიონში, ნუცუბიძის ქუჩა №5-ში მდებარე ეკლესიის მიმდებარე ტერიტორიის კეთილმოწყობა
მისამართი
ADDRESS
ქ. თბილისი, ვაკის რაიონი, ნუცუბიძის ქუჩა №5
ნახაზის ავტორი
ა. ჯაფარიძე
ხელმოწერა
თარიღი
10/09/2023
ნახაზის სტატუსი
DRWG.
ნახაზის დასახელება
ბაზისური გეგმა -3.00
ნახაზის №
A - 3
ფორმატი
B
ცვლილების ტიპი
ნომერი
თარიღი
ხელმოწერა
1
2
ცვლილების აღწერა
ნახაზის №
2
ნახაზის დასახელება
ბაზისური გეგმა -3.00
ნახაზის ტიპი
ბაზისური გეგმა
ნახაზის მასშტაბი
1:100
სტადია
STAGE
ფურცელი
PAGES
ფურცლების რაოდენობა
ALL
ზომა
A3
დამკვეთი
CLIENT
ბატონი ნიკოლოზ ჭანტურია
პროექტის დასახელება
PROJECT
ვაკის რაიონში, ნუცუბიძის ქუჩა №5-ში მდებარე ეკლესიის მიმდებარე ტერიტორიის კეთილმოწყობა
მისამართი
ADDRESS
ქ. თბილისი, ვაკის რაიონი, ნუცუბიძის ქუჩა №5
ნახაზის ავტორი
ა. ჯაფარიძე
ხელმოწერა
თარიღი
10/09/2023
ნახაზის სტატუსი
DRWG.
ნახაზის დასახელება
ბაზისური გეგმა -3.00
ნახაზის №
A - 3
ფორმატი
B
ცვლილების ტიპი
ნომერი
თარიღი
ხელმოწერა
1
2
ცვლილების აღწერა
ნახაზის №
2
ნახაზის დასახელება
ბაზისური გეგმა -3.00
ნახაზის ტიპი
ბაზისური გეგმა
ნახაზის მასშტაბი
1:100
სტადია
STAGE
ფურცელი
PAGES
ფურცლების რაოდენობა
ALL
ზომა
A3
დამკვეთი
CLIENT
ბატონი ნიკოლოზ ჭანტურია
პროექტის დასახელება
PROJECT
ვაკის რაიონში, ნუცუბიძის ქუჩა №5-ში მდებარე ეკლესიის მიმდებარე ტერიტორიის კეთილმოწყობა
მისამართი
ADDRESS
ქ. თბილისი, ვაკის რაიონი, ნუცუბიძის ქუჩა №5
ნახაზის ავტორი
ა. ჯაფარიძე
ხელმოწერა
თარიღი
10/09/2023
ნახაზის სტატუსი
DRWG.
ნახაზის დასახელება
ბაზისური გეგმა -3.00
ნახაზის №
A - 3
ფორმატი
B
ცვლილების ტიპი
ნომერი
თარიღი
ხელმოწერა
1
2
ცვლილების აღწერა
ნახაზის №
2
ნახაზის დასახელება
ბაზისური გეგმა -3.00
ნახაზის ტიპი
ბაზისური გეგმა
ნახაზის მასშტაბი
1:100
სტადია
STAGE
ფურცელი
PAGES
ფურცლების რაოდენობა
ALL
ზომა
A3
დამკვეთი
CLIENT
ბატონი ნიკოლოზ ჭანტურია
პროექტის დასახელება
PROJECT
ვაკის რაიონში, ნუცუბიძის ქუჩა №5-ში მდებარე ეკლესიის მიმდებარე ტერიტორიის კეთილმოწყობა
მისამართი
ADDRESS
ქ. თბილისი, ვაკის რაიონი, ნუცუბიძის ქუჩა №5
ნახაზის ავტორი
ა. ჯაფარიძე
ხელმოწერა
თარიღი
10/09/2023
ნახაზის სტატუსი
DRWG.
ნახაზის დასახელება
ბაზისური გეგმა -3.00
ნახაზის №
A - 3
ფორმატი
B
ცვლილების ტიპი
ნომერი
თარიღი
ხელმოწერა
1
2
ცვლილების აღწერა
ნახაზის №
2
ნახაზის დასახელება
ბაზისური გეგმა -3.00
ნახაზის ტიპი
ბაზისური გეგმა
ნახაზის მასშტაბი
1:100
სტადია
STAGE
ფურცელი
PAGES
ფურცლების რაოდენობა
ALL
ზომა
A3
დამკვეთი
CLIENT
ბატონი ნიკოლოზ ჭანტურია
პროექტის დასახელება
PROJECT
ვაკის რაიონში, ნუცუბიძის ქუჩა №5-ში მდებარე ეკლესიის მიმდებარე ტერიტორიის კეთილმოწყობა
მისამართი
ADDRESS
ქ. თბილისი, ვაკის რაიონი, ნუცუბიძის ქუჩა №5
ნახაზის ავტორი
ა. ჯაფარიძე
ხელმოწერა
თარიღი
10/09/2023
ნახაზის სტატუსი
DRWG.
ნახაზის დასახელება
ბაზისური გეგმა -3.00
ნახაზის №
A - 3
ფორმატი
B
ცვლილების ტიპი
ნომერი
თარიღი
ხელმოწერა
1
2
ცვლილების აღწერა
ნახაზის №
2
ნახაზის დასახელება
ბაზისური გეგმა -3.00
ნახაზის ტიპი
ბაზისური გეგმა
ნახაზის მასშტაბი
1:100
სტადია
STAGE
ფურცელი
PAGES
ფურცლების რაოდენობა
ALL
ზომა
A3
დამკვეთი
CLIENT
ბატონი ნიკოლოზ ჭანტურია
პროექტის დასახელება
PROJECT
ვაკის რაიონში, ნუცუბიძის ქუჩა №5-ში მდებარე ეკლესიის მიმდებარე ტერიტორიის კეთილმოწყობა
მისამართი
ADDRESS
ქ. თბილისი, ვაკის რაიონი, ნუცუბიძის ქუჩა №5
ნახაზის ავტორი
ა. ჯაფარიძე
ხელმოწერა
თარიღი
10/09/2023
ნახაზის სტატუსი
DRWG.

ჩიხი არ აღემატება 45 მეტრს

გზიდან შენობამდე მანძილი შეესაბამება 915.8 ქვეთავის მოთხოვნებს

4406

გეგმა ნიშნულზე +/-0.00

შენობის ელემენტები	ტიპი
	B
ძირითადი კონსტრუქციული ჩარჩო	2
	2 2
არამზიდი კედლები და ტიხრები გარე	ცხრილი 602
არამზიდი კედლები და ტიხრები შიგა	0
	2
	1

პირობითი ნიშნები:

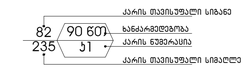

გასასვლელი აღმნიშვნელი განათებული ნიშანი

1 საათიანი ხანძარმედეგობის აღმნიშვნელი ხაზი

2 საათიანი ხანძარმედეგობის აღმნიშვნელი ხაზი

სიმბოლოს სახელწოდება

- ხელის ცეცხლმაქრი
- სახანძრო მილსადგარი
- ორმხრივი კავშირის სისტემა
- ქვამლზე ავტომატური მოქმედი მაუწყებელი
- კაკრის დაწნევის სისტემა
- ავტომაშინები
- ქვამლის გაწოვის სისტემა
- სახანძრო განგაშის ღილაკი
- დამკავებელთა შეტყობინების სისტემა(ტექსტური შეტყობინების სისტემა)
- ავარიული განათება
- სახანძრო მისაერთებელი
- სახანძრო პიდრანტი
- ხანძრის მართვის ოთახი
- სახანძრო ლიფტი
- სახანძრო მილსადგარის კარადა
- ვიზუალური და ხმოვანი განგაშის სისტემა
- მექანიკური განიავების სისტემა

შენიშვნა:

ბეგემეზზე მოცემული ხანძარსანინააღმდეგო დაცვის სისტემების მექანიკური მოწყობილობების, გასასვლელის ნიშნების და სხვა მშენობა-ნაგებობის უსაფრთხოების წესებით მოთხოვნილი სისტემების აღნიშვნების განლაგება და რაოდენობა პირობითია.
ხანძარსანინააღმდეგო დაცვის სისტემების, მექანიკური მოწყობილობების გასასვლელის ნიშნების და სხვა აუცილებელი სისტემების პროექტი უნდა დამუშავდეს და განხორციელდეს შესაბამისი სპეციალისტების მიერ მშენობა-ნაგებობის უსაფრთხოების წესებით მითითებული მოთხოვნების და სტანდარტების გამოყენებით.

ბეგემეზზე მოცემული დაკავებულობები, დაკავებულობის ჯგუფები და დაკავებულობის დატვირთვები, ასევე ქვლებების და კარების ლებისდგომების ხარისხების მისაბამისი აღნიშვნები, გასასვლელამდე სავალი მანძილები, გასასვლელისკენ სავალი სართის ბილიკების სიგრძეები და სხვა წესებთან მისაბამისობისთვის აუცილებელი გრაფიკული აღნიშვნები განსაზღვრულია საქართველოს მთავრობის 2016 წლის 28 იანვრის №41 დადგენილების "ტექნიკური რეგლამენტის "შენობა ნაგებობის უსაფრთხოების წესებისა დამტკიცების თაობაზე" მიხედვით და აღნიშნული დადგენილების შემდგომი რედაქციების გათვალისწინებით.

დენის გათიშვის შემთხვევაში სათადარიგო ელექტროსისტემა ავტომატურად გაანათებს გასასვლელ სამუალებებს.

ფორმატი	
A - 3	
ექსპლიკაცია	
ტექნიკური მაჩვენებლები	
შენიშვნა	

საპროექტო ნული შეესაბამება აბსოლუტურ ნიშნულს 443.3

±0.00=443.3

დამკვეთი CLIENT	შპს "ჯითი ინვესტი"
პროექტი PROJECT	მრავალფუნქციური შენობა
მისამართი ADDRESS	ქ. თბილისი, ალაარული ვნივერსიტეტის მეცნიერებების კამპუსის ინსტიტუტი ფარმაციის მიმდებარედ, ალაარული უნივერსიტეტის ტერიტორია ს/კ 01.72.14.014.987

თანამდებობა	გვარი	ხელმოწერა
პრ. ავტორი	თ. ჯანაშვილი	
დაამუშავა	თ.ჯანაშვილი	

არქიტექტურული ნაწილი

მაშტაბი SCALE	თარიღი DATE OF ISSUE	10/09/2023
1:100	ნახაზი	DRVG.
	გეგმა ნიშნულზე +/-0.00	
სტადია STAGE	ფურც. PAGES	სულ ALL

გეგმა ნიშნულზე +3.00

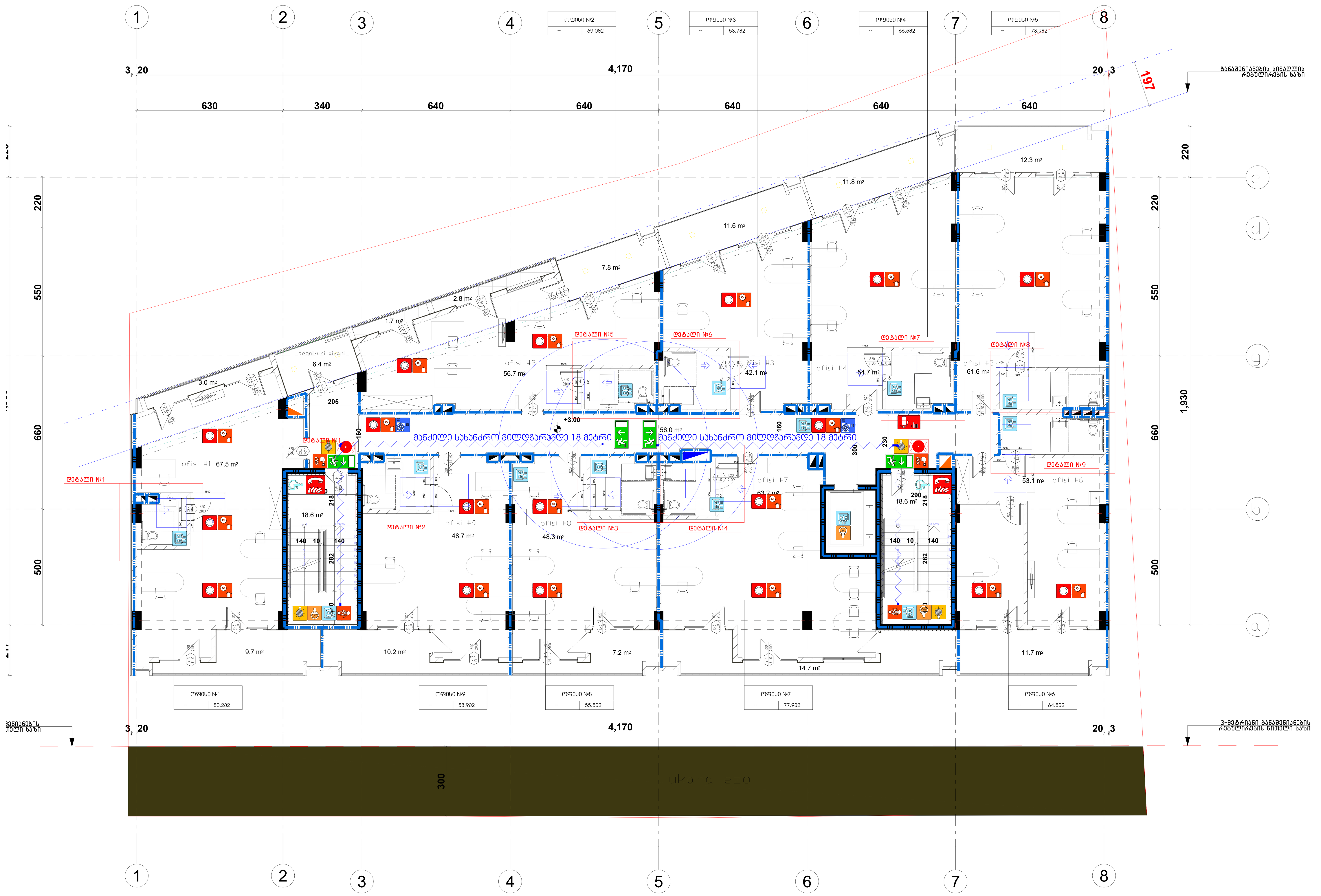

შენობის ელემენტები	ტიპი B
ძირითადი კონსტრუქციული ჩარჩო	2
	2 2
არამზიდი კედლები და ტიხრები გარე	ცხრილი 602
არამზიდი კედლები და ტიხრები შიგა	0
	2
	1

პირობითი ნიშნები:

82 / 235 — 90 60თ / ქ1:
- კარის თავისუფალი სიგანე
- ხანძარმედეგობა
- კარის ნუმერაცია
- კარის თავისუფალი სიმაღლე

გასასვლელი აღმნიშვნელი განათებული ნიშანი

1 საათიანი ხანძარმედეგობის აღმნიშვნელი ხაზი

2 საათიანი ხანძარმედეგობის აღმნიშვნელი ხაზი

სიმბოლოს სახელწოდება
ხელის ცეცხლმაქრი
სახანძრო მილდგარი
ორმხრივი კავშირის სისტემა
კვამლზე ავტომატური მორეაგირე მაუწყებელი
ჰაერის დაწნევის სისტემა
ავტოსაშხეფი
კვამლის გაწოვის სისტემა
სახანძრო განგაშის ღილაკი
დამკავებელთა შეტყობინების სისტემა(ტექსტური შეტყობინების სისტემა)
ავარიული განათება
სახანძრო მისაერთებელი
სახანძრო ჰიდრანტი
ხანძრის მართვის ოთახი
სახანძრო ლიფტი
სახანძრო მილდგარის კარადა
ვიზუალური და ხმოვანი განგაშის სისტემა
მექანიკური განიავების სისტემა

შენიშვნა:

გეგმებზე მოცემული ხანძარსაწინააღმდეგო დაცვის სისტემების,მექანიკური მოწყობილობების, გასასვლელის ნიშნების და სხვა შენობა-ნაგებობის უსაფრთხოების წესებით მოთხოვნილი სისტემების აღნიშვნების განლაგება და რაოდენობა პირობითია.
ხანძარსაწინააღმდეგო დაცვის სისტემების, მექანიკური მოწყობილობების გასასვლელის ნიშნების და სხვა აუცილებელი სისტემების პროექტი უნდა დამუშავდეს და განხორციელდეს შესაბამისი სპეციალისტების მიერ შენობა-ნაგებობის უსაფრთხოების წესებში მითითებული მოთხოვნების და სტანდარტების გამოყენებით.

გეგმებზე მოცემული დაკავებულობები, დაკავებულობის ჯგუფები და დაკავებულობის დატვირთვები, ასევე კედლების და კარების ცეცხლმედეგობის ხარისხების შესაბამისი აღნიშვნები, გასასვლელამდე სავალი მანძილები, გასასვლელისკენ სავალი საერთო ბილიკების სიგრძეები და სხვა წესებთან შესაბამისობისთვის აუცილებელი გრაფიკული აღნიშვნები განსაზღვრულია საქართველოს მთავრობის 2016 წლის 28 იანვრის №41 დადგენილების "ტექნიკური რეგლამენტის "შენობა ნაგებობის უსაფრთხოების წესებთან დამტკიცების თაობაზე" მიხედვით და აღნიშნული დადგენილების შემდგომი რედაქციების გათვალისწინებით.

დენის გათიშვის შემთხვევაში სათადარიგო ელექტროსისტემა ავტომატურად გაანათებს გასასვლელ საშუალებებს.

ფორმატი		
A - 3		

ექსპლიკაცია

ტექნიკური მაჩვენებლები

შენიშვნა

საპროექტო ნული შეესაბამება აბსოლუტურ ნიშნულს 443.3

±0.00=443.3

დამკვეთი CLIENT	შპს "ჯითი ინვესტი"
პროექტი PROJECT	მრავალფუნქციური შენობა
მისამართი ADDRESS	ქ. თბილისი, აგრარული უნივერსიტეტის მევენახეობის კვლევითი ინსტიტუტის ფართობების მიმდებარედ, აგრარული უნივერსიტეტის ტერიტორია ს/კ 01.72.14.014.987

თანამდებობა	გვარი	ხელმოწერა
პრ. ავტორი	თ. ჯანაშვილი	
დაამუშავა	თ.ჯანაშვილი	

არქიტექტურული ნაწილი

მასშტაბი SCALE	თარიღი DATE OF ISSUE	10/09/2023
1:100	ნახაზი DRVG.	გეგმა ნიშნულზე +3.00
სტადია STAGE	ფურც. PAGES	სულ ALL

גליון מידות 443.3

±0.00=443.3

CLIENT	אגף "צמח ומזון"
PROJECT	מבנה מרכז חדשנות ומזון
ADDRESS	ת. חמדיה, מחלקת חקלאות ומזון חקלאי, מרכז מחקר חקלאי חמדיה, מבנה מרכז חדשנות ומזון
מתכנן/ת	מיכל לוי 72-1401498 ת.ז.
אדריכל/ית	ליאת אלמגור
יועצים	
מהנדס/ת קונסטרוקציה	
יועץ/ת אקוסטיקה	
יועץ/ת בטיחות אש	
יועץ/ת תנועה	
יועץ/ת נגישות	
יועץ/ת תברואה	
יועץ/ת חשמל	
יועץ/ת מיזוג אויר	
יועץ/ת סביבתי	
יועץ/ת נוף	
יועץ/ת כבישים	
יועץ/ת תאורה	
יועץ/ת אבטחה	
יועץ/ת מעליות	
יועץ/ת גנרטורים	
יועץ/ת פיזיקה	
יועץ/ת מדידות	
יועץ/ת גיאוטכני	
יועץ/ת אחר	
יועץ/ת אחר	
יועץ/ת אחר

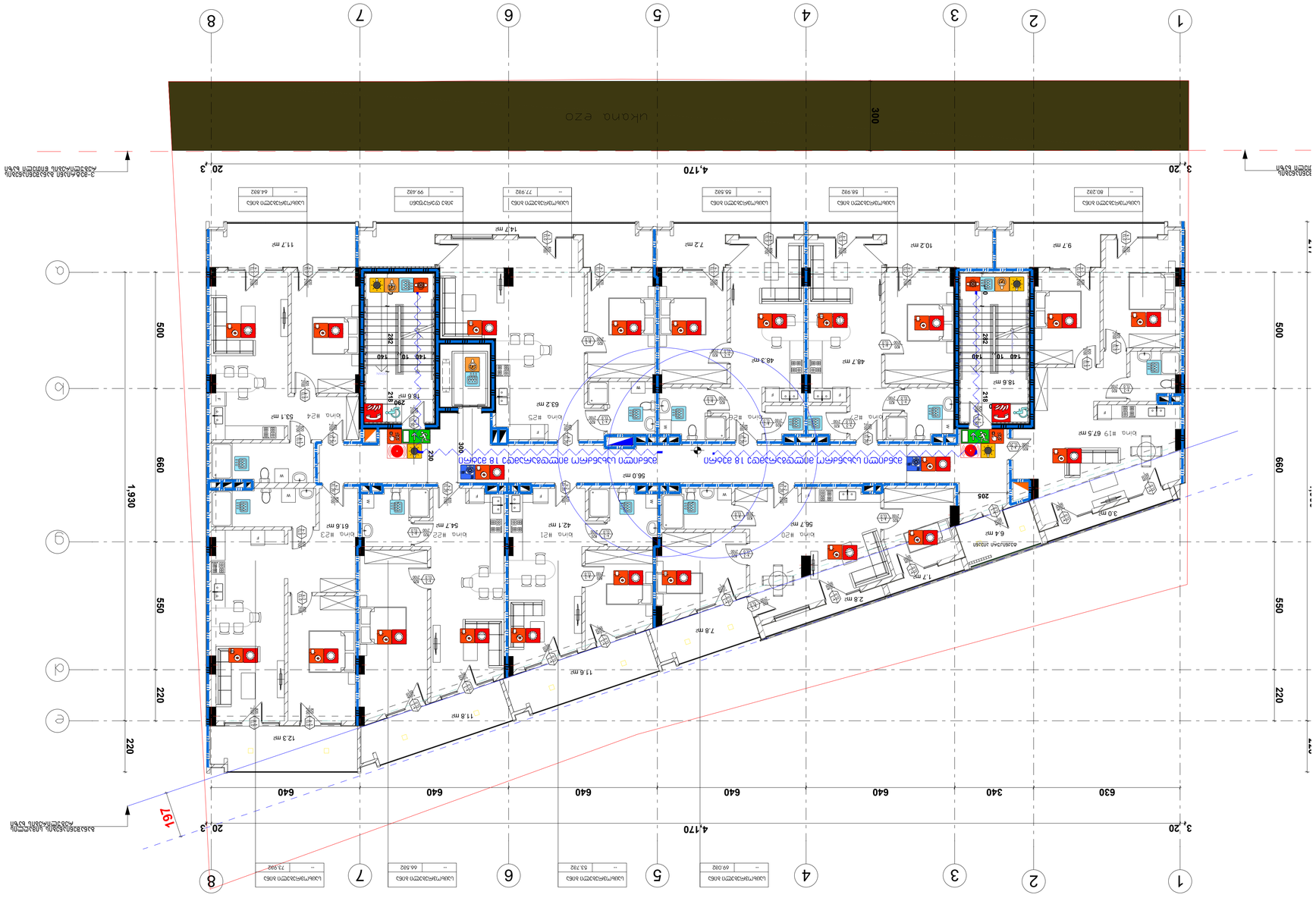

ბეტონის ნაკეთობების ქარხანა 443.3 სანიტარული წესების მე-18 სართულის ევაკუაციის გეგმა

±0.00=443.3

CLIENT	შპს "ჯიმი ნაზარი"
PROJECT	ბეტონის ქარხანა 443.3
ADDRESS	ქ. თბილისი, სანაპირო ქუჩა №1, ბეტონის ქარხანა 443.3
ტიპსტანდარტული ნაკვეთის	ბლოკი A, სართული 1/72.14014.987
ნახაზის	ევაკუაციის გეგმა
ავტ.	ლ. ჯაფარიძე
შეამოწმა	ო. ჯაბანიძე

გეგმა ნიშნულზე +12.45

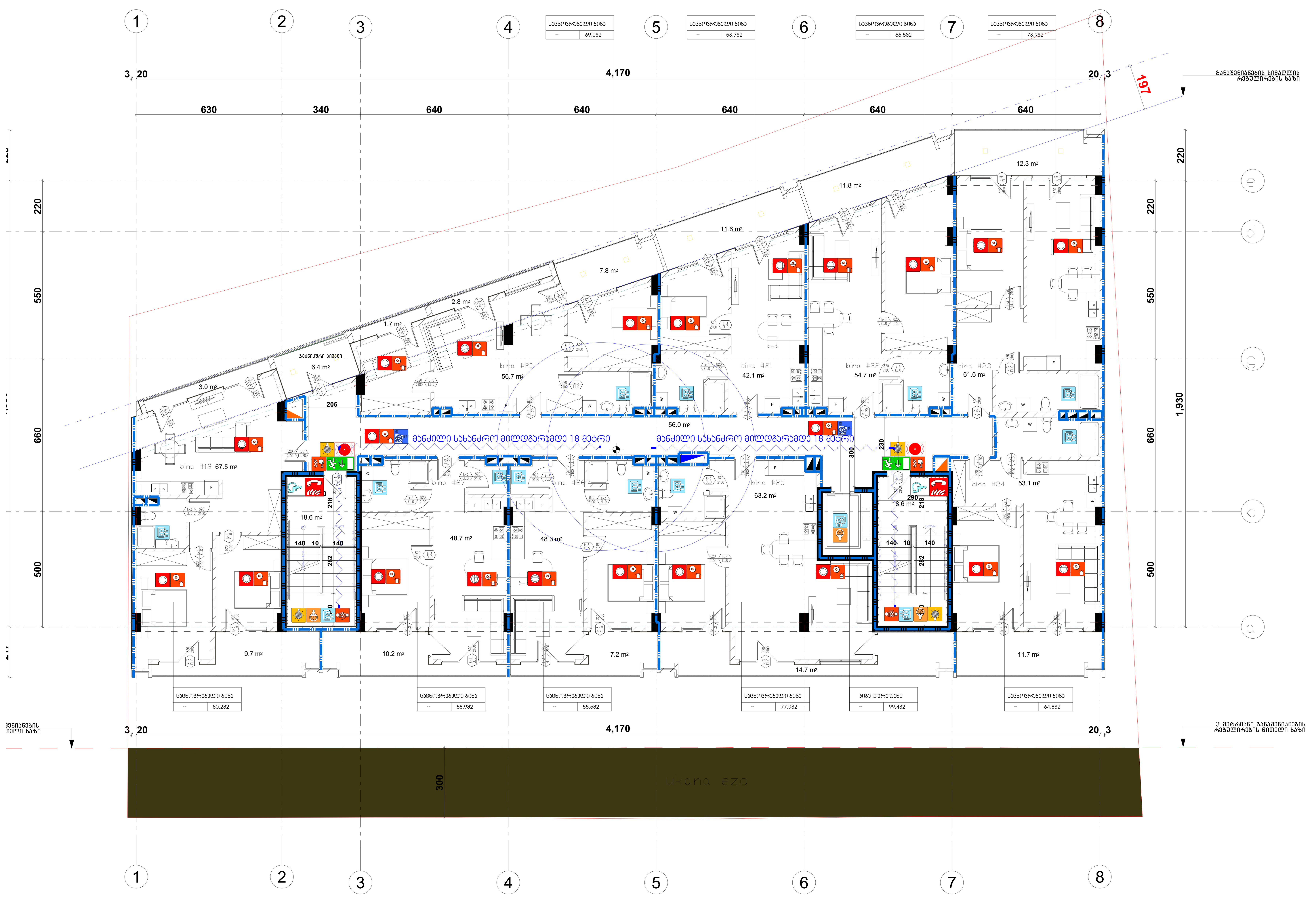

შენობის ელემენტები	ტიპი B
ძირითადი კონსტრუქციული ჩარჩო	2
	2 2
არამზიდი კედლები და ტიხრები გარე	ცხრილი 602
არამზიდი კედლები და ტიხრები შიგა	0
	2
	1

პირობითი ნიშნები:

82 / 235 — 90 ნთ / ქ1 — კარის თავისუფალი სიგანე; ხანძარმედეგობა; კარის ნუმერაცია; კარის თავისუფალი სიმაღლე

გასასვლელი აღმნიშვნელი განათებული ნიშანი

1 საათიანი ხანძარმედეგობის აღმნიშვნელი ხაზი

2 საათიანი ხანძარმედეგობის აღმნიშვნელი ხაზი

სიმბოლოს სახელწოდება
ხელის ცეცხლმაქრი
სახანძრო მილდგარი
ორმხრივი კავშირის სისტემა
კვამლზე ავტომატური მორეაგირე მაუწყებელი
ჰაერის დაწნევის სისტემა
ავტოსაშხეფი
კვამლის გაწოვის სისტემა
სახანძრო განგაშის ღილაკი
დამკავებელთა შეტყობინების სისტემა(ტექსტური შეტყობინების სისტემა)
ავარიული განათება
სახანძრო მისაერთებელი
სახანძრო ჰიდრანტი
ხანძრის მართვის ოთახი
სახანძრო ლიფტი
სახანძრო მილდგარის კარადა
ვიზუალური და ხმოვანი განგაშის სისტემა
მექანიკური განიავების სისტემა

შენიშვნა:

გეგმებზე მოცემული ხანძარსაწინააღმდეგო დაცვის სისტემების,მექანიკური მოწყობილობების, გასასვლელის ნიშნების და სხვა შენობა-ნაგებობის უსაფრთხოების წესებით მოთხოვნილი სისტემების აღნიშვნების განლაგება და რაოდენობა პირობითია.
ხანძარსაწინააღმდეგო დაცვის სისტემების, მექანიკური მოწყობილობების გასასვლელის ნიშნების და სხვა აუცილებელი სისტემების პროექტი უნდა დამუშავდეს და განხორციელდეს შესაბამისი სპეციალისტების მიერ შენობა-ნაგებობის უსაფრთხოების წესებში მითითებული მოთხოვნების და სტანდარტების გამოყენებით.

გეგმებზე მოცემული დაკავებულობები, დაკავებულობის ჯგუფები და დაკავებულობის დატვირთვები, ასევე კედლების და კარების ცეცხლმედეგობის ხარისხების შესაბამისი აღნიშვნები, გასასვლელამდე სავალი მანძილები, გასასვლელისკენ სავალი საერთო ბილიკების სიგრძეები და სხვა წესებთან შესაბამისობისთვის აუცილებელი გრაფიკული აღნიშვნები განსაზღვრულია საქართველოს მთავრობის 2016 წლის 28 იანვრის №41 დადგენილების "ტექნიკური რეგლამენტის "შენობა ნაგებობის უსაფრთხოების წესებთან დამტკიცების თაობაზე" მიხედვით და აღნიშნული დადგენილების შემდგომი რედაქციების გათვალისწინებით.

დენის გათიშვის შემთხვევაში სათადარიგო ელექტროსისტემა ავტომატურად გაანათებს გასასვლელ საშუალებებს.

ფორმატი		
A - 3		

ექსპლიკაცია

ტექნიკური მაჩვენებლები

შენიშვნა

საპროექტო ნული შეესაბამება აბსოლუტურ ნიშნულს 443.3

±0.00=443.3

დამკვეთი CLIENT	შპს "ჯითი ინვესტი"
პროექტი PROJECT	მრავალფუნქციური შენობა
მისამართი ADDRESS	ქ. თბილისი, აგრარული უნივერსიტეტის მეაბრეშუმეობის კვლევითი ინსტიტუტის ფართობების მიმდებარედ, აგრარული უნივერსიტეტის ტერიტორია ს/კ 01.72.14.014.987

თანამდებობა	გვარი	ხელმოწერა
პრ. ავტორი	თ. ჯანაშვილი	
დაამუშავა	თ.ჯანაშვილი	

არქიტექტურული ნაწილი

მაშტაბი SCALE	თარიღი DATE OF ISSUE	10/09/2023	
1:100	ნახაზი DRVG.	გეგმა ნიშნულზე +12.45	
სტადია STAGE		ფურც. PAGES	სულ ALL

გეგმა ნიშნულზე +15.60

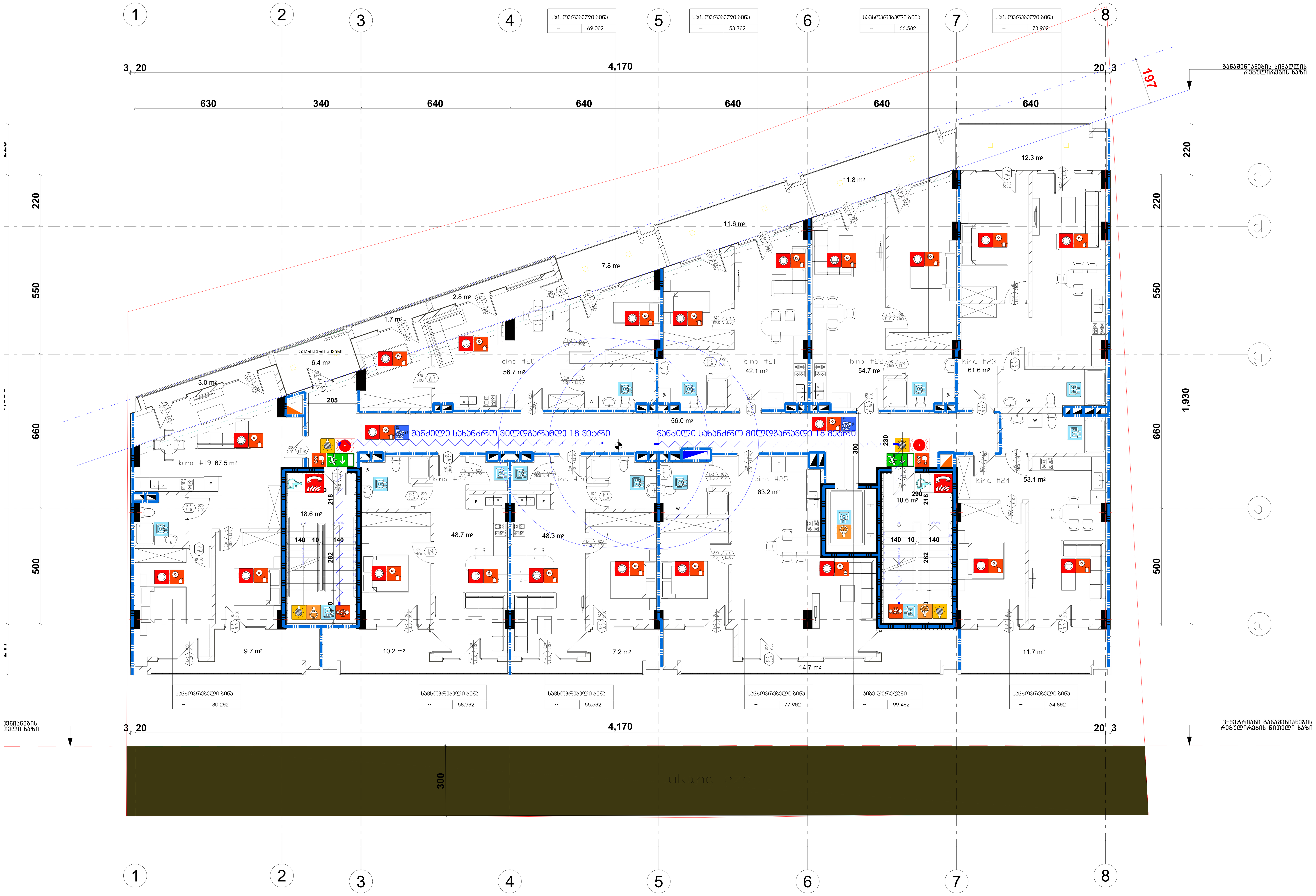

შენობის ელემენტები	ტიპი B
ძირითადი კონსტრუქციული ჩარჩო	2
	2 2
არამზიდი კედლები და ტიხრები გარე	ცხრილი 602
არამზიდი კედლები და ტიხრები შიგა	0
	2
	1

პირობითი ნიშნები:

82 / 235 — 90 EI — ქ1
კარის თავისუფალი სიგანე
ხანძარმედეგობა
კარის ნუმერაცია
კარის თავისუფალი სიმაღლე

გასასვლელი აღმნიშვნელი განათებული ნიშანი

1 საათიანი ხანძარმედეგობის აღმნიშვნელი ხაზი

2 საათიანი ხანძარმედეგობის აღმნიშვნელი ხაზი

სიმბოლოს სახელწოდება	
	ხელის ცეცხლმაქრი
	სახანძრო მილდგარი
	ორმხრივი კავშირის სისტემა
	კვამლზე ავტომატური მორეაგირე მაუწყებელი
	ჰაერის დაწნევის სისტემა
	ავტოსაშხეფი
	კვამლის გაწოვის სისტემა
	სახანძრო განგაშის ღილაკი
	დამკავებელთა შეტყობინების სისტემა(ტექსტური შეტყობინების სისტემა)
	ავარიული განათება
	სახანძრო მისაერთებელი
	სახანძრო ჰიდრანტი
	ხანძრის მართვის ოთახი
	სახანძრო ლიფტი
	სახანძრო მილდგარის კარადა
	ვიზუალური და ხმოვანი განგაშის სისტემა
	მექანიკური განიავების სისტემა

შენიშვნა:

გეგმებზე მოცემული ხანძარსაწინააღმდეგო დაცვის სისტემების,მექანიკური მოწყობილობების, გასასვლელის ნიშნების და სხვა შენობა-ნაგებობის უსაფრთხოების წესებით მოთხოვნილი სისტემების აღნიშვნების განლაგება და რაოდენობა პირობითია.
ხანძარსაწინააღმდეგო დაცვის სისტემების, მექანიკური მოწყობილობების გასასვლელის ნიშნების და სხვა აუცილებელი სისტემების პროექტი უნდა დამუშავდეს და განხორციელდეს შესაბამისი სპეციალისტების მიერ შენობა-ნაგებობის უსაფრთხოების წესებში მითითებული მოთხოვნების და სტანდარტების გამოყენებით.

გეგმებზე მოცემული დაკავებულობები, დაკავებულობის ჯგუფები და დაკავებულობის დატვირთვები, ასევე კედლების და კარების ცეცხლმედეგობის ხარისხების შესაბამისი აღნიშვნები, გასასვლელამდე სავალი მანძილები, გასასვლელისკენ სავალი საერთო ბილიკების სიგრძეები და სხვა წესებთან შესაბამისობისთვის აუცილებელი გრაფიკული აღნიშვნები განსაზღვრულია საქართველოს მთავრობის 2016 წლის 28 იანვრის №41 დადგენილების "ტექნიკური რეგლამენტის "შენობა ნაგებობის უსაფრთხოების წესებთან დამტკიცების თაობაზე" მიხედვით და აღნიშნული დადგენილების შემდგომი რედაქციების გათვალისწინებით.

დენის გათიშვის შემთხვევაში სათადარიგო ელექტროსისტემა ავტომატურად გაანათებს გასასვლელ საშუალებებს.

ფორმატი		
A - 3		

ექსპლიკაცია

ტექნიკური მაჩვენებლები

შენიშვნა

საპროექტო ნული შეესაბამება აბსოლუტურ ნიშნულს 443.3

±0.00=443.3

დამკვეთი CLIENT	შპს "ჯითი ინვესტი"
პროექტი PROJECT	მრავალფუნქციური შენობა
მისამართი ADDRESS	ქ. თბილისი, აგრარული უნივერსიტეტის მეაბრეშუმეობის კვლევითი ინსტიტუტის ფართობების მიმდებარედ, აგრარული უნივერსიტეტის ტერიტორია ს/კ 01.72.14.014.987

თანამდებობა	გვარი	ხელმოწერა
პრ. ავტორი	თ. ჯანაშვილი	
დაამუშავა	თ.ჯანაშვილი	

არქიტექტურული ნაწილი

მასშტაბი SCALE	თარიღი DATE OF ISSUE	10/09/2023
1:100	ნახაზი DRVG. გეგმა ნიშნულზე +15.60	
სტადია STAGE	ფურც. PAGES	სულ ALL

გეგმა ნიშნულზე +18.75

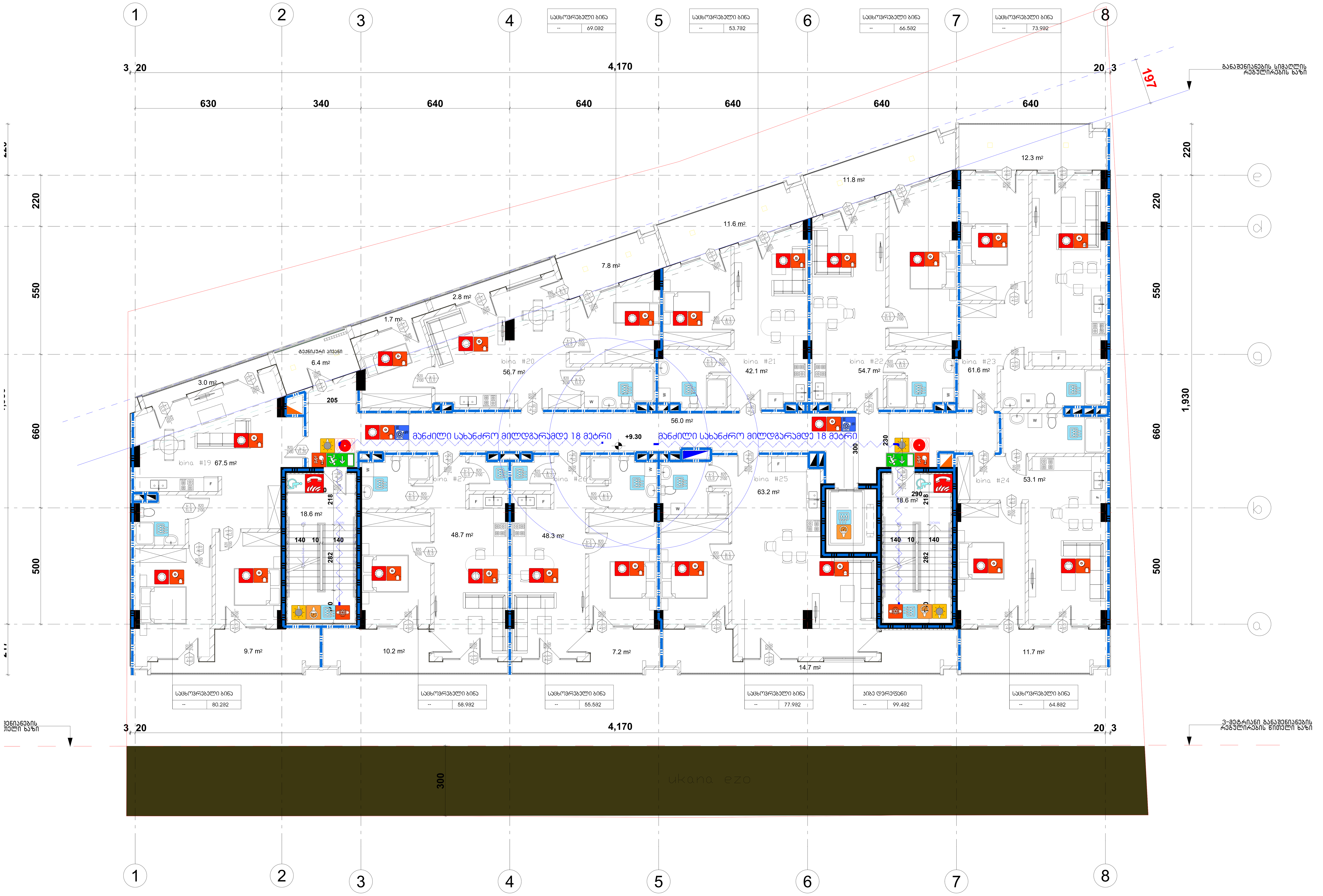

შენობის ელემენტები	ტიპი B
ძირითადი კონსტრუქციული ჩარჩო	2
	2 2
არამზიდი კედლები და ტიხრები გარე	ცხრილი 602
არამზიდი კედლები და ტიხრები შიგა	0
	2
	1

პირობითი ნიშნები:

82 / 235 — 90 ნთ / კ1: კარის თავისუფალი სიგანე; ხანძარმედეგობა; კარის ნუმერაცია; კარის თავისუფალი სიმაღლე

გასასვლელი აღმნიშვნელი განათებული ნიშანი

1 საათიანი ხანძარმედეგობის აღმნიშვნელი ხაზი

2 საათიანი ხანძარმედეგობის აღმნიშვნელი ხაზი

სიმბოლოს სახელწოდება

- ხელის ცეცხლმაქრი
- სახანძრო მილდგარი
- ორმხრივი კავშირის სისტემა
- კვამლზე ავტომატური მორეაგირე მაუწყებელი
- ჰაერის დაწნევის სისტემა
- ავტოსაშხეფი
- კვამლის გაწოვის სისტემა
- სახანძრო განგაშის ღილაკი
- დამკავებელთა შეტყობინების სისტემა(ტექსტური შეტყობინების სისტემა)
- ავარიული განათება
- სახანძრო მისაერთებელი
- სახანძრო ჰიდრანტი
- ხანძრის მართვის ოთახი
- სახანძრო ლიფტი
- სახანძრო მილდგარის კარადა
- ვიზუალური და ხმოვანი განგაშის სისტემა
- მექანიკური განიავების სისტემა

შენიშვნა:

გეგმებზე მოცემული ხანძარსაწინააღმდეგო დაცვის სისტემების,მექანიკური მოწყობილობების, გასასვლელის ნიშნების და სხვა შენობა-ნაგებობის უსაფრთხოების წესებით მოთხოვნილი სისტემების აღნიშვნების განლაგება და რაოდენობა პირობითია.
ხანძარსაწინააღმდეგო დაცვის სისტემების, მექანიკური მოწყობილობების გასასვლელის ნიშნების და სხვა აუცილებელი სისტემების პროექტი უნდა დამუშავდეს და განხორციელდეს შესაბამისი სპეციალისტების მიერ შენობა-ნაგებობის უსაფრთხოების წესებში მითითებული მოთხოვნების და სტანდარტების გამოყენებით.

გეგმებზე მოცუმელი დაკავებულობები, დაკავებულობის ჯგუფები და დაკავებულობის დატვირთვები, ასევე კედლების და კარების ცეცხლმედეგობის ხარისხების შესაბამისი აღნიშვნები, გასასვლელამდე სავალი მანძილები, გასასვლელისკენ სავალი საერთო ბილიკების სიგრძეები და სხვა წესებთან შესაბამისობისთვის აუცილებელი გრაფიკული აღნიშვნები განსაზღვრულია საქართველოს მთავრობის 2016 წლის 28 იანვრის №41 დადგენილების "ტექნიკური რეგლამენტის "შენობა ნაგებობის უსაფრთხოების წესებთან დამტკიცების თაობაზე" მიხედვით და აღნიშნული დადგენილების შემდგომი რედაქციების გათვალისწინებით.

დენის გათიშვის შემთხვევაში სათადარიგო ელექტროსისტემა ავტომატურად გაანათებს გასასვლელ საშუალებებს.

ფორმატი		
A - 3		

ექსპლიკაცია

ტექნიკური მაჩვენებლები

შენიშვნა

საპროექტო ნული შეესაბამება აბსოლუტურ ნიშნულს 443.3

±0.00=443.3

დამკვეთი CLIENT	შპს "ჯითი ინვესტი"
პროექტი PROJECT	მრავალფუნქციური შენობა
მისამართი ADDRESS	ქ. თბილისი, აგრარული უნივერსიტეტის მევახეშემეობის კვლევითი ინსტიტუტის ფართობების მიმდებარედ, აგრარული უნივერსიტეტის ტერიტორია ს/კ 01.72.14.014.987

თანამდებობა	გვარი	ხელმოწერა
პრ. ავტორი	თ. ჯანაშვილი	
დაამუშავა	თ.ჯანაშვილი	

არქიტექტურული ნაწილი

მაშტაბი SCALE	თარიღი DATE OF ISSUE	10/09/2023
1:100	ნახაზი DRVG.	გეგმა ნიშნულზე +18.75
სტადია STAGE	ფურც. PAGES	სულ ALL

მრავალფუნქციური საცხოვრებელი სახლი

ქ. თბილისი, აგრარული უნივერსიტეტის მეაბრეშუმეობის კვლევითი ინსტიტუტის ფართობების მიმდებარედ, აგრარული უნივერსიტეტის ტერიტორია
სკ 01.72.14.014.987

დაკავებულობის და გასასვლელი საშუალებების პროექტი

საქართველოს მთავრობის 2016 წლის 28 იანვარის №41
დადგენილებასთან ტექნიკური რეგლამენტის შენობა-ნაგებობის
უსაფრთხოების წესების დამტკიცების თაობაზე შესაბამისობის
ანალიზი


1
2
3
4
5
6
7
8
A
B
C
D
E
630
340
640
640
640

გეგმა ნიშნულზე +/-0.00

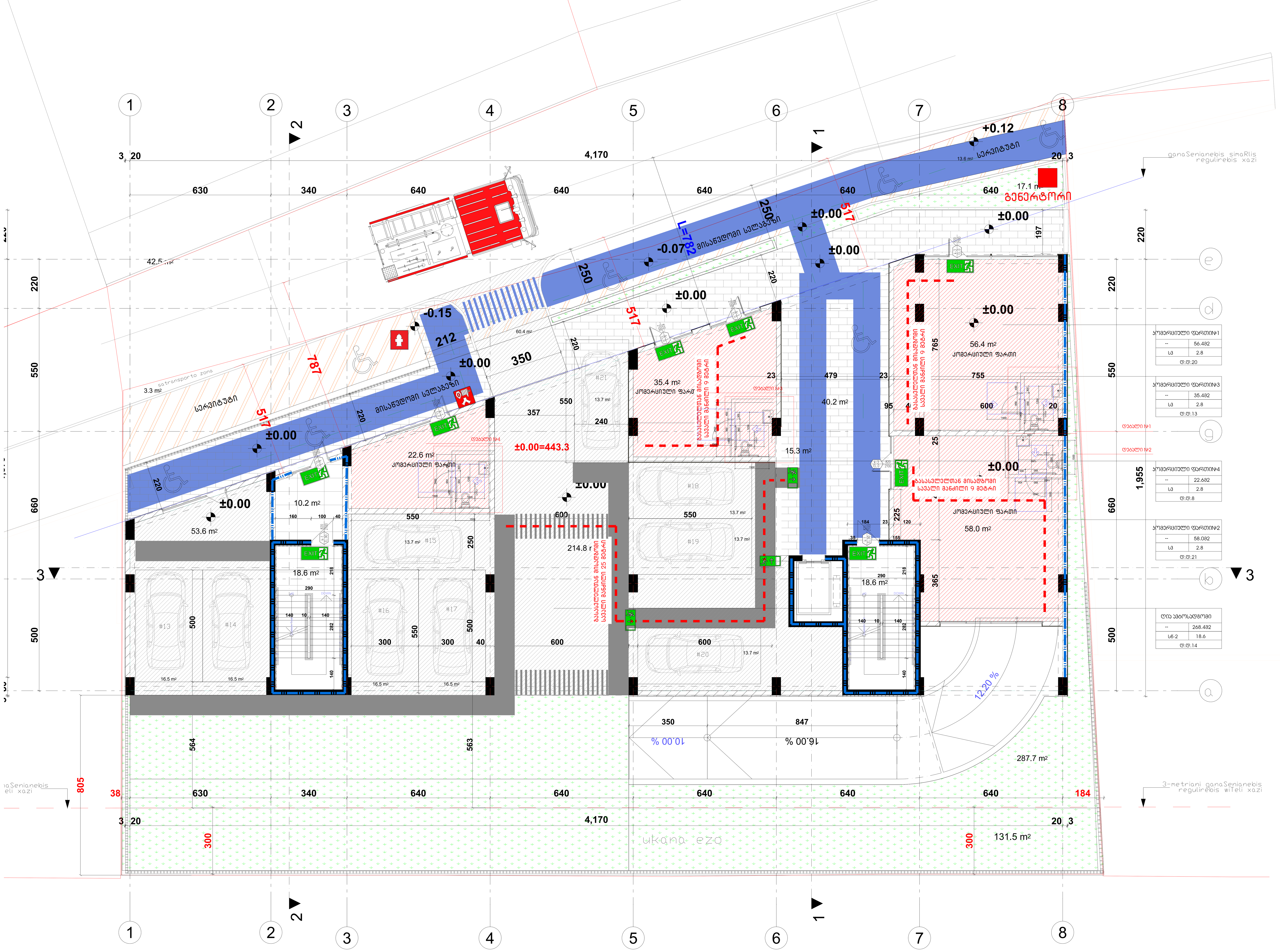

კირობითი იშნები:

მიწის ნაკვეთის საზღვარი

დაკავებულობის ჯგუფი

სივრცის დასახელება

მთლიანი ფართი

დაკავებულობის დატვირთვის ფაქტორი

დაკავებულობის დატვირთვა

საწყობი	
	115.5 მ²
სც - 2	27.9
დ.დ.7	

გასასვლელთან მისადგომი მაქსიმალური სავალი მანძილი

გასასვლელი აღმნიშვნელი განათებული ნიშანი

დაკავებულობის ჯგუფების აღნიშვნები

დაკავებულობის ჯგუფები	დაკავებულობის ჯგუფის აღნიშვნა	ფერის კოდი
თავშეყრის ჯგუფი (თვ)		RGB (34,139,34)
საქმიანი ჯგუფი (სქ)		RGB (79,12,187)
საგანმანათლებლო ჯგუფი – (სგ)		RGB (245,99,20)
სამრეწველო ჯგუფი (სმ)		RGB (160,32,240)
დიდი საფრთხის შემცველი ჯგუფი- (დსშ)		RGB (94,8,58)
დაწესებულებითი ჯგუფი (დწ)		RGB (0,0,255)
სავაჭრო ჯგუფი (სვ)		RGB (255,0,0)
საცხოვრებელი ჯგუფი (სც)		RGB (220,185,0)
სასაწყობო ჯგუფი (სწ)		RGB (136,135,134)
დამხმარე ჯგუფი (დს)		RGB (57,57,56)

ფორმატი		
A - 3		

ექსპლიკაცია

ტექნიკური მაჩვენებლები

შენიშვნა

საპროექტო ნული შეესაბამება აბსოლუტურ ნიშნულს 443.3

±0.00=443.3

დამკვეთი CLIENT	შპს "ჯითი ინვესტი"
პროექტი PROJECT	მრავალფუნქციური შენობა
მისამართი ADDRESS	ქ. თბილისი, აგრარული უნივერსიტეტის მეცნიერებების კვლევითი ინსტიტუტის ფართობების მიმდებარედ, აგრარული უნივერსიტეტის ტერიტორია ს/კ 01.72.14.014.987

თანამდებობა	გვარი	ხელმოწერა
პრ. ავტორი	თ. ჯანაშვილი	
დაამუშავა	თ.ჯანაშვილი	

არქიტექტურული ნაწილი

მასშტაბი SCALE	თარიღი DATE OF ISSUE	10/09/2023
1:100	ნახაზი DRVG.	გეგმა ნიშნულზე +/-0.00
სტადია STAGE	ფურც. PAGES	სულ ALL

გეგმა ნიშნულზე +3.00

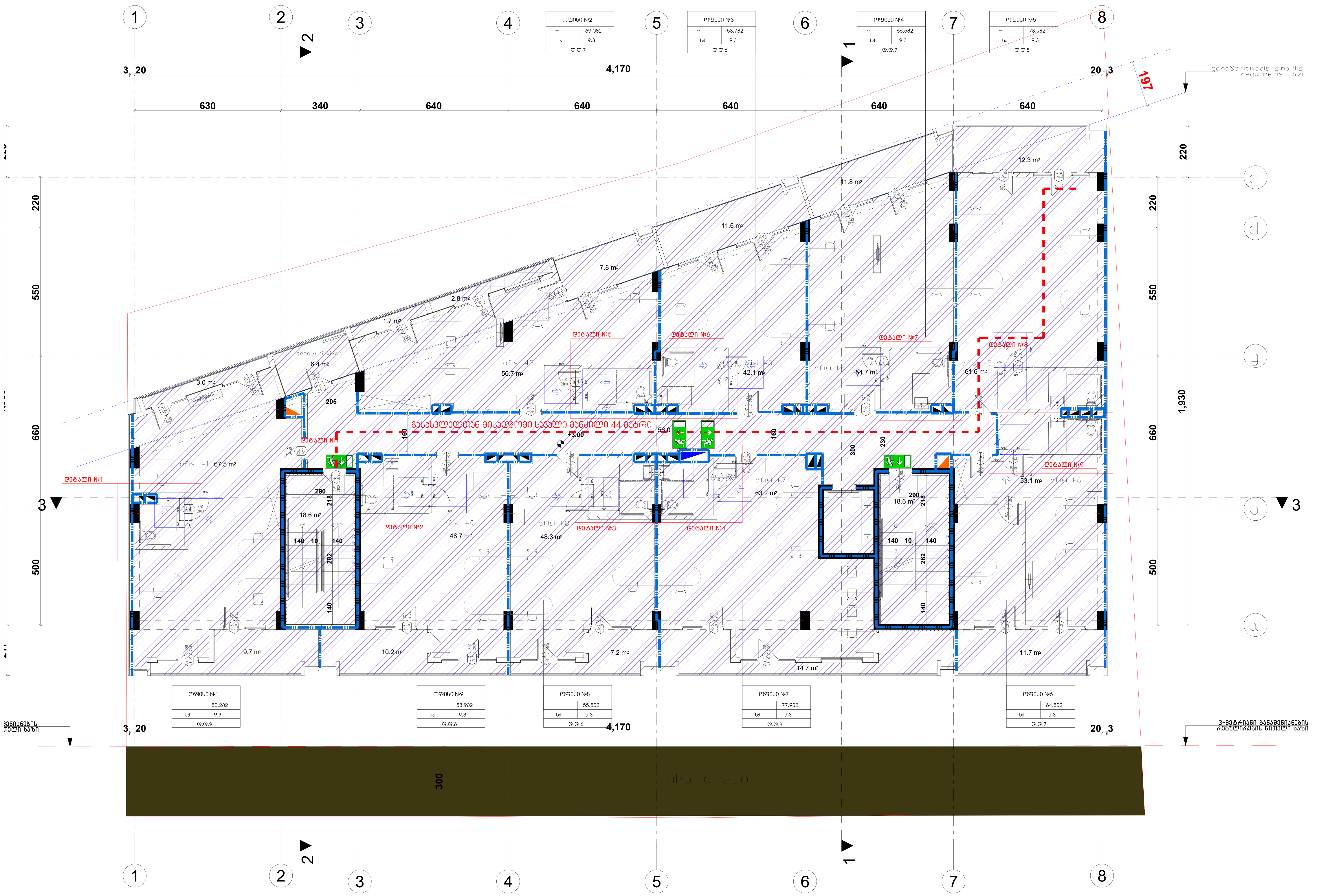

კირობითი იშნები:

- მიწის ნაკვეთის საზღვარი
- დაკავებულობის ჯგუფი
- სივრცის დასახელება
- მთლიანი ფართი
- დაკავებულობის დატვირთვის ფაქტორი
- დაკავებულობის დატვირთვა

საწყობი	
	115.5 მ²
სც - 2	27.9
დ.დ.7	

გასასვლელთან მისადგომი მაქსიმალური სავალი მანძილი

გასასვლელი აღმნიშვნელი განათებული ნიშანი

დაკავებულობის ჯგუფების აღნიშვნები

დაკავებულობის ჯგუფები	დაკავებულობის ჯგუფის აღნიშვნა	ფერის კოდი
თავშეყრის ჯგუფი (თვ)		RGB (34,139,34)
საქმიანი ჯგუფი (სქ)		RGB (79,12,187)
საგანმანათლებლო ჯგუფი – (სგ)		RGB (245,99,20)
სამრეწველო ჯგუფი (სმ)		RGB (160,32,240)
დიდი საფრთხის შემცველი ჯგუფი- (დსშ)		RGB (94,8,58)
დაწესებულებითი ჯგუფი (დწ)		RGB (0,0,255)
სავაჭრო ჯგუფი (სვ)		RGB (255,0,0)
საცხოვრებელი ჯგუფი (სც)		RGB (220,185,0)
სასაწყობო ჯგუფი (სწ)		RGB (136,135,134)
დამხმარე ჯგუფი (დს)		RGB (57,57,56)

ფორმატი		
A - 3		

ექსპლიკაცია

ტექნიკური მაჩვენებლები

შენიშვნა

საპროექტო ნული შეესაბამება
აბსოლუტურ ნიშნულს 443.3

±0.00=443.3

დამკვეთი CLIENT	შპს "ჯითი ინვესტი"
პროექტი PROJECT	მრავალფუნქციური შენობა
მისამართი ADDRESS	ქ. თბილისი, აგრარული უნივერსიტეტის მებარეშემეობის კვლევითი ინსტიტუტის ფართობების მიმდებარედ, აგრარული უნივერსიტეტის ტერიტორია ს/კ 01.72.14.014.987

თანამდებობა	გვარი	ხელმოწერა
პრ. ავტორი	თ. ჯანაშვილი	[signature]
დაამუშავა	თ.ჯანაშვილი	

არქიტექტურული ნაწილი

მაშტაბი SCALE	თარიღი DATE OF ISSUE	10/09/2023
1:100	ნახაზი DRVG.	გეგმა ნიშნულზე +3.00
სტადია STAGE	ფურც. PAGES	სულ ALL

ბეგმა ნიშნულზე +6.15

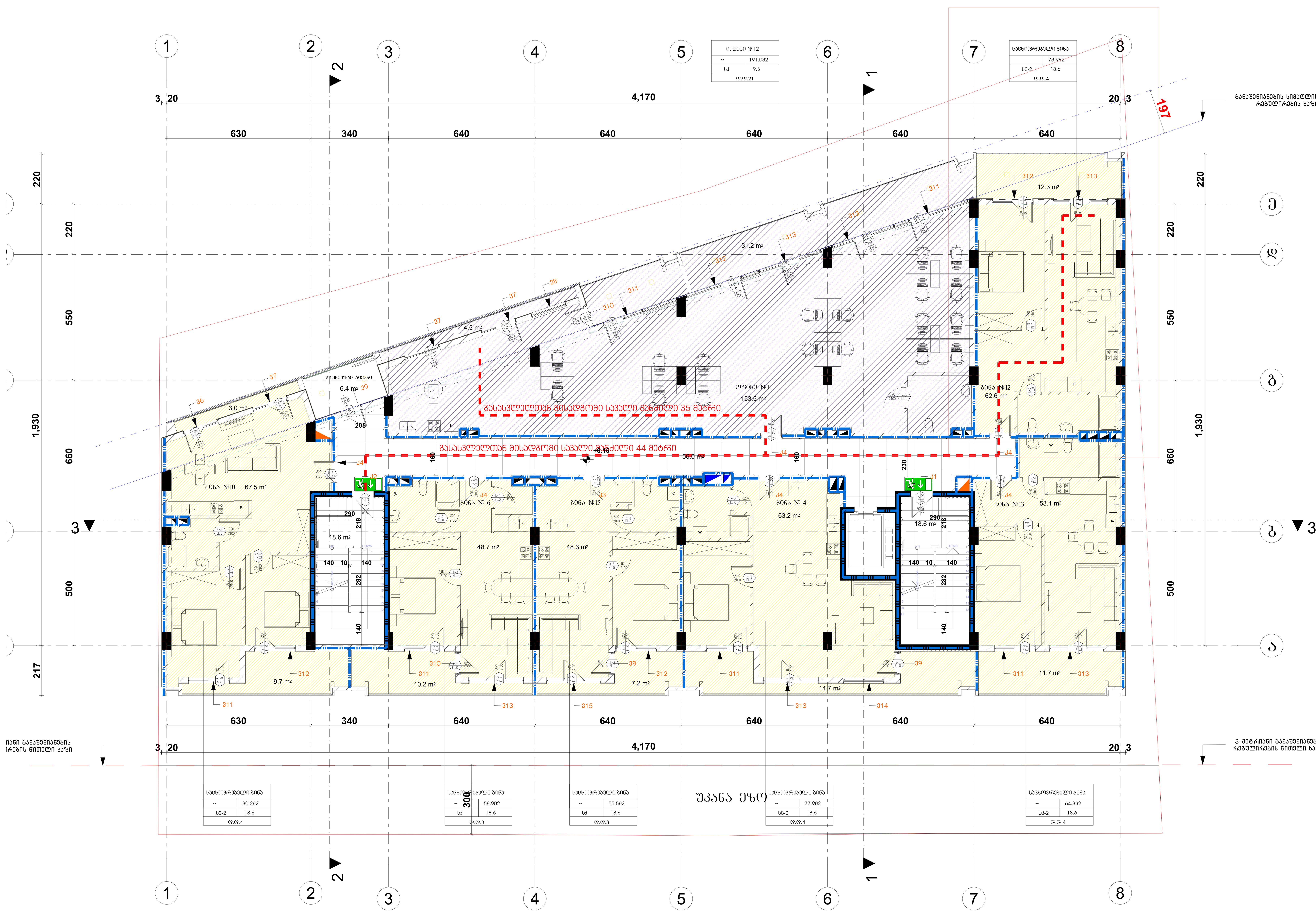

პირობითი იშნები:

- მიწის ნაკვეთის საზღვარი
- დაკავებულობის ჯგუფი
- სივრცის დასახელება
- მთლიანი ფართი
- დაკავებულობის დატვირთვის ფაქტორი
- დაკავებულობის დატვირთვა

საწყობი	
	115.5 მ²
სც - 2	27.9
ღ.ღ.7	

გასასვლელთან მისადგომი მაქსიმალური სავალი მანძილი

გასასვლელი აღმნიშვნელი განათებული ნიშანი

დაკავებულობის ჯგუფების აღნიშვნები

დაკავებულობის ჯგუფები	დაკავებულობის ჯგუფის აღნიშვნა	ფერის კოდი
თავშეყრის ჯგუფი (თვ)		RGB (34,139,34)
საქმიანი ჯგუფი (სქ)		RGB (79,12,187)
საგანმანათლებლო ჯგუფი – (სგ)		RGB (245,99,20)
სამრეწველო ჯგუფი (სმ)		RGB (160,32,240)
დიდი საფრთხის შემცველი ჯგუფი- (დსშ)		RGB (94,8,58)
დაწესებულებითი ჯგუფი (დწ)		RGB (0,0,255)
სავაჭრო ჯგუფი (სვ)		RGB (255,0,0)
საცხოვრებელი ჯგუფი (სც)		RGB (220,185,0)
სასაწყობო ჯგუფი (სწ)		RGB (136,135,134)
დამხმარე ჯგუფი (დს)		RGB (57,57,56)

ფორმატი		
A - 3		

ექსპლიკაცია

ტექნიკური მაჩვენებლები

შენიშვნა

საპროექტო ნული შეესაბამება აბსოლუტურ ნიშნულს 443.3

±0.00=443.3

დამკვეთი CLIENT	შპს "ჯითი ინვესტი"
პროექტი PROJECT	მრავალფუნქციური შენობა
მისამართი ADDRESS	ქ. თბილისი, აგრარული უნივერსიტეტის მეაბრეშუმეობის კვლევითი ინსტიტუტის ფართობების მიმდებარედ, აგრარული უნივერსიტეტის ტერიტორია ს/კ 01.72.14.014.987

თანამდებობა	გვარი	ხელმოწერა
პრ. ავტორი	თ. ჯანაშვილი	
დაამუშავა	თ.ჯანაშვილი	

არქიტექტურული ნაწილი

მაშტაბი SCALE	თარიღი DATE OF ISSUE	10/09/2023	
1:100	ნახაზი	DRVG.	
	ბეგმა ნიშნულზე +6.15		
სტადია STAGE	ფურც. PAGES	სულ ALL	

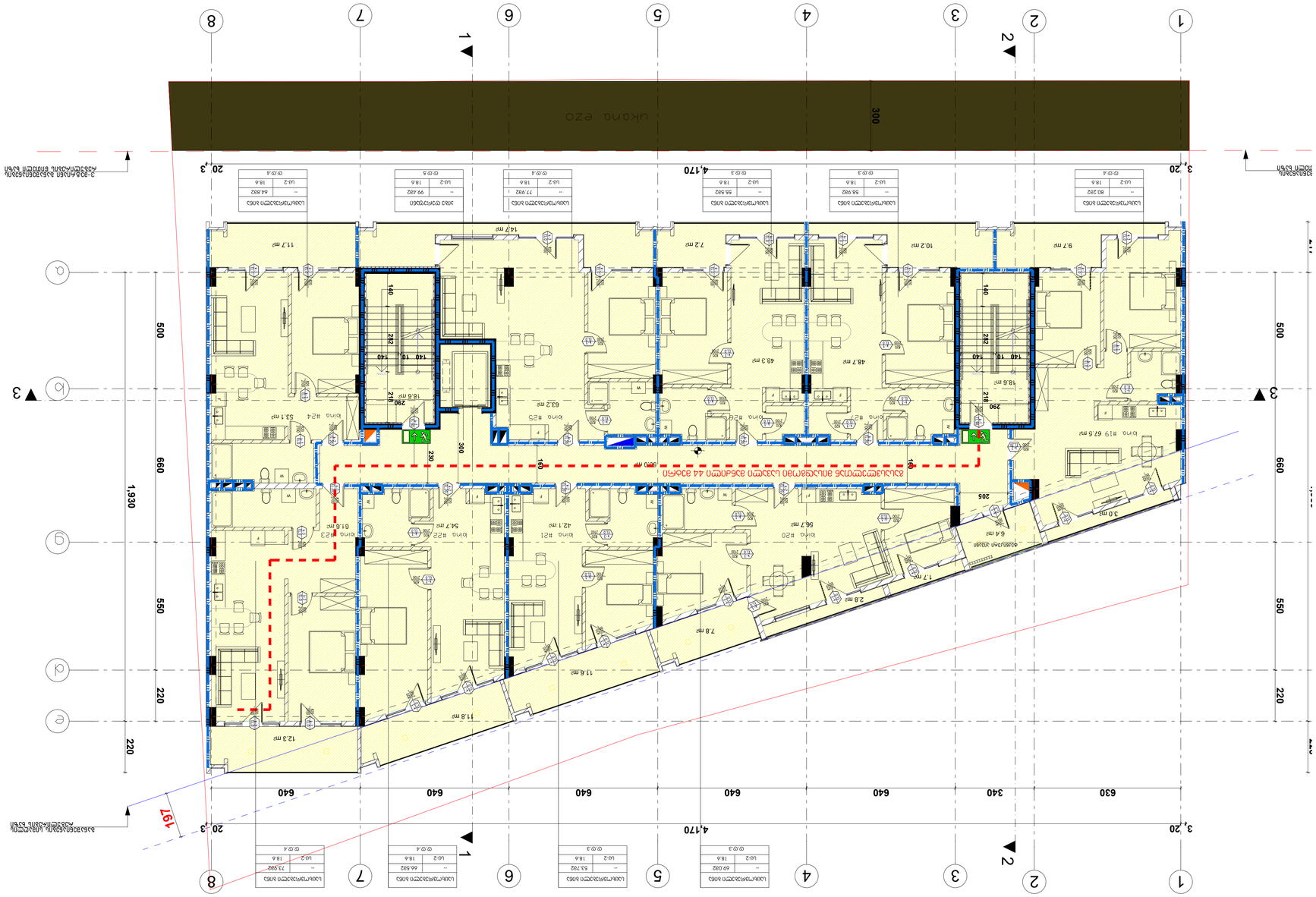
ukana ezo
300
1,930
500
660
550
220
220
640
640
640
640
640
340
630
4,170
4,170
197
1
2
3
1
2
3
20.3
20.3
3.20
3.20
Living #19 67.5 m²
Living #25
Living #24
Living #23
Living #22
Living #21
Living #20
14.7 m²
11.7 m²
10.2 m²
9.7 m²
48.7 m²
48.3 m²
63.2 m²
53.1 m²
18.6 m²
61.6 m²
54.7 m²
42.1 m²
56.7 m²
6.4 m²
3.0 m²
2.8 m²
1.7 m²
7.8 m²
11.6 m²
11.8 m²
12.3 m²
140
140
140
140
140
140
232
232
218
218
290
290
230
300
160
160
205
Ø Ø.3
Ø Ø.4
Ø Ø.5
Ø Ø.4
Ø Ø.3
Ø Ø.3
Ø Ø.4
Ø Ø.4
Ø Ø.7

გეგმა ნიშნულზე +12.45

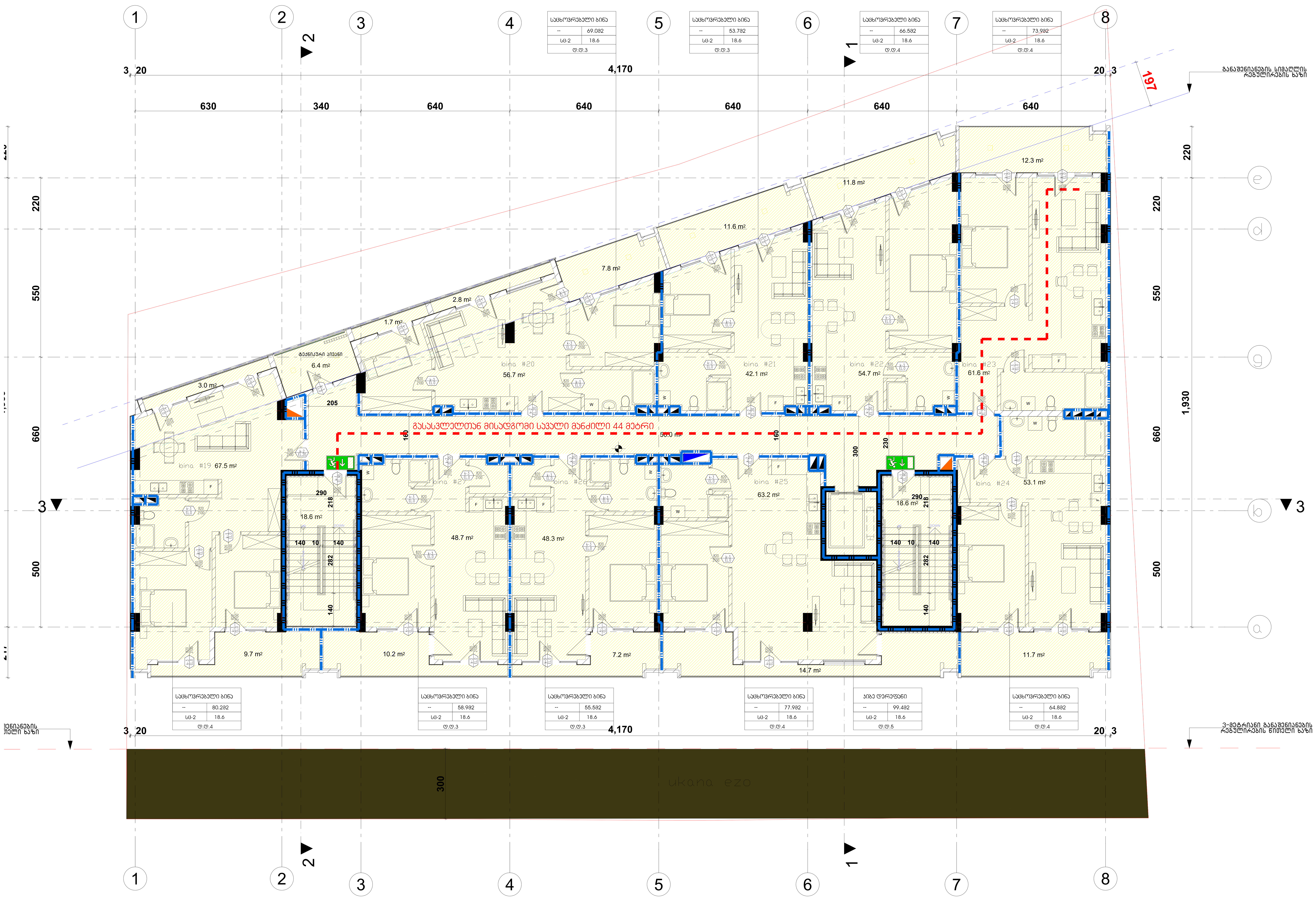

კიროგითი იშნები:

- მიწის ნაკვეთის საზღვარი
- დაკავებულობის ჯგუფი
- სივრცის დასახელება
- მთლიანი ფართი
- დაკავებულობის დატვირთვის ფაქტორი
- დაკავებულობის დატვირთვა

საწყობი	
	115.5 მ²
სც - 2	27.9
დ.დ.7	

გასასვლელთან მისადგომი მაქსიმალური სავალი მანძილი

გასასვლელი აღმნიშვნელი განათებული ნიშანი

დაკავებულობის ჯგუფების აღნიშვნები

დაკავებულობის ჯგუფები	დაკავებულობის ჯგუფის აღნიშვნა	ფერის კოდი
თავშეყრის ჯგუფი (თვ)		RGB (34,139,34)
საქმიანი ჯგუფი (სქ)		RGB (79,12,187)
საგანმანათლებლო ჯგუფი - (სგ)		RGB (245,99,20)
სამრეწველო ჯგუფი (სმ)		RGB (160,32,240)
დიდი საფრთხის შემცველი ჯგუფი- (დსშ)		RGB (94,8,58)
დაწესებულებითი ჯგუფი (დწ)		RGB (0,0,255)
სავაჭრო ჯგუფი (სვ)		RGB (255,0,0)
საცხოვრებელი ჯგუფი (სც)		RGB (220,185,0)
სასაწყობო ჯგუფი (სწ)		RGB (136,135,134)
დამხმარე ჯგუფი (დს)		RGB (57,57,56)

ფორმატი		
A - 3		

ექსპლიკაცია

ტექნიკური მაჩვენებლები

შენიშვნა

საპროექტო ნული შეესაბამება აბსოლუტურ ნიშნულს 443.3

±0.00=443.3

დამკვეთი CLIENT	შპს "ჯითი ინვესტი"
პროექტი PROJECT	მრავალფუნქციური შენობა
მისამართი ADDRESS	ქ. თბილისი, აგრარული უნივერსიტეტის მეაბრეშუმეობის კვლევითი ინსტიტუტის ფართობების მიმდებარედ, აგრარული უნივერსიტეტის ტერიტორია ს/კ 01.72.14.014.987

თანამდებობა	გვარი	ხელმოწერა
პრ. ავტორი	თ. ჯანაშვილი	[signature]
დაამუშავა	თ.ჯანაშვილი	

არქიტექტურული ნაწილი

მაშტაბი SCALE	თარიღი DATE OF ISSUE	10/09/2023
1:100	ნახაზი DRVG. გეგმა ნიშნულზე +12.45	
სტადია STAGE	ფურც. PAGES	სულ ALL

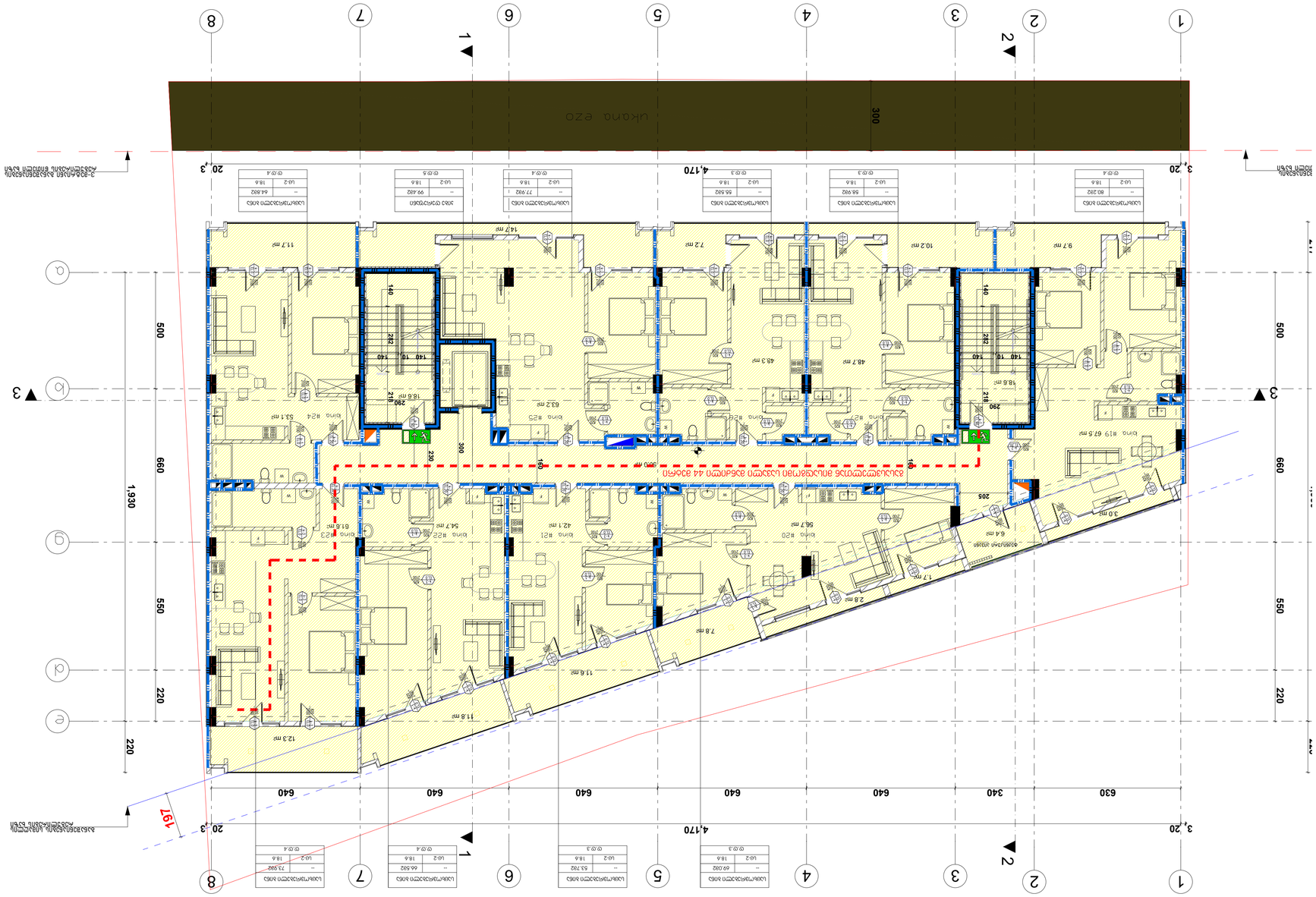
1
2
3
4
5
6
7
8
20.3
3.20
4,170
1,930
500
660
550
220
640
630
340
197
300
ukana ezo
Room #19 67.5 m²
Room #24 53.1 m²
Room #25 63.2 m²
Room #22 61.6 m²
Room #21 42.1 m²
Room #20 56.7 m²
Room #23 34.7 m²
Room #26 64.4 m²
Room #27 3.0 m²
Room #28 2.8 m²
Room #29 17 m²
Room #30 7.8 m²
Room #31 11.6 m²
Room #32 11.8 m²
Room #33 12.3 m²
Room #34 18.6 m²
Room #35 14.7 m²
Room #36 11.7 m²
Room #37 9.7 m²
Room #38 10.2 m²
Room #39 7.2 m²
Room #40 48.7 m²
Room #41 48.3 m²
Room #42 18.6 m²
Room #43 18.6 m²
Room #44 6.4 m²
Room #45 3.0 m²
Room #46 2.8 m²
Room #47 17 m²
Room #48 7.8 m²
Room #49 11.6 m²
Room #50 11.8 m²
Room #51 12.3 m²
Room #52 14.7 m²
Room #53 11.7 m²
Room #54 9.7 m²
Room #55 10.2 m²
Room #56 7.2 m²
Room #57 48.7 m²
Room #58 48.3 m²
Room #59 18.6 m²
Room #60 18.6 m²
Room #61 6.4 m²
Room #62 3.0 m²
Room #63 2.8 m²
Room #64 17 m²
Room #65 7.8 m²
Room #66 11.6 m²
Room #67 11.8 m²
Room #68 12.3 m²
Room #69 14.7 m²
Room #70 11.7 m²
Room #71 9.7 m²
Room #72 10.2 m²
Room #73 7.2 m²
Room #74 48.7 m²
Room #75 48.3 m²
Room #76 18.6 m²
Room #77 18.6 m²
Room #78 6.4 m²
Room #79 3.0 m²
Room #80 2.8 m²
Room #81 17 m²
Room #82 7.8 m²
Room #83 11.6 m²
Room #84 11.8 m²
Room #85 12.3 m²
Room #86 14.7 m²
Room #87 11.7 m²
Room #88 9.7 m²
Room #89 10.2 m²
Room #90 7.2 m²
Room #91 48.7 m²
Room #92 48.3 m²
Room #93 18.6 m²
Room #94 18.6 m²
Room #95 6.4 m²
Room #96 3.0 m²
Room #97 2.8 m²
Room #98 17 m²
Room #99 7.8 m²
Room #100 11.6 m²
Room #101 11.8 m²
Room #102 12.3 m²
Room #103 14.7 m²
Room #104 11.7 m²
Room #105 9.7 m²
Room #106 10.2 m²
Room #107 7.2 m²
Room #108 48.7 m²
Room #109 48.3 m²
Room #110 18.6 m²
Room #111 18.6 m²
Room #112 6.4 m²
Room #113 3.0 m²
Room #114 2.8 m²
Room #115 17 m²
Room #116 7.8 m²
Room #117 11.6 m²
Room #118 11.8 m²
Room #119 12.3 m²
Room #120 14.7 m²
Room #121 11.7 m²
Room #122 9.7 m²
Room #123 10.2 m²
Room #124 7.2 m²
Room #125 48.7 m²
Room #126 48.3 m²
Room #127 18.6 m²
Room #128 18.6 m²
Room #129 6.4 m²
Room #130 3.0 m²
Room #131 2.8 m²
Room #132 17 m²
Room #133 7.8 m²
Room #134 11.6 m²
Room #135 11.8 m²
Room #136 12.3 m²
Room #137 14.7 m²
Room #138 11.7 m²
Room #139 9.7 m²
Room #140 10.2 m²
Room #141 7.2 m²
Room #142 48.7 m²
Room #143 48.3 m²
Room #144 18.6 m²
Room #145 18.6 m²
Room #146 6.4 m²
Room #147 3.0 m²
Room #148 2.8 m²
Room #149 17 m²
Room #150 7.8 m²
Room #151 11.6 m²
Room #152 11.8 m²
Room #153 12.3 m²
Room #154 14.7 m²
Room #155 11.7 m²
Room #156 9.7 m²
Room #157 10.2 m²
Room #158 7.2 m²
Room #159 48.7 m²
Room #160 48.3 m²
Room #161 18.6 m²
Room #162 18.6 m²
Room #163 6.4 m²
Room #164 3.0 m²
Room #165 2.8 m²
Room #166 17 m²
Room #167 7.8 m²
Room #168 11.6 m²
Room #169 11.8 m²
Room #170 12.3 m²
Room #171 14.7 m²
Room #172 11.7 m²
Room #173 9.7 m²
Room #174 10.2 m²
Room #175 7.2 m²
Room #176 48.7 m²
Room #177 48.3 m²
Room #178 18.6 m²
Room #179 18.6 m²
Room #180 6.4 m²
Room #181 3.0 m²
Room #182 2.8 m²
Room #183 17 m²
Room #184 7.8 m²
Room #185 11.6 m²
Room #186 11.8 m²
Room #187 12.3 m²
Room #188 14.7 m²
Room #189 11.7 m²
Room #190 9.7 m²
Room #191 10.2 m²
Room #192 7.2 m²
Room #193 48.7 m²
Room #194 48.3 m²
Room #195 18.6 m²
Room #196 18.6 m²
Room #197 6.4 m²
Room #198 3.0 m²
Room #199 2.8 m²
Room #200 17 m²
Room #201 7.8 m²
Room #202 11.6 m²
Room #203 11.8 m²
Room #204 12.3 m²
Room #205 14.7 m²
Room #206 11.7 m²
Room #207 9.7 m²
Room #208 10.2 m²
Room #209 7.2 m²
Room #210 48.7 m²
Room #211 48.3 m²
Room #212 18.6 m²
Room #213 18.6 m²
Room #214 6.4 m²
Room #215 3.0 m²
Room #216 2.8 m²
Room #217 17 m²
Room #218 7.8 m²
Room #219 11.6 m²
Room #220 11.8 m²
Room #221 12.3 m²
Room #222 14.7 m²
Room #223 11.7 m²
Room #224 9.7 m²
Room #225 10.2 m²
Room #226 7.2 m²
Room #227 48.7 m²
Room #228 48.3 m²
Room #229 18.6 m²
Room #230 18.6 m²
Room #231 6.4 m²
Room #232 3.0 m²
Room #233 2.8 m²
Room #234 17 m²
Room #235 7.8 m²
Room #236 11.6 m²
Room #237 11.8 m²
Room #238 12.3 m²
Room #239 14.7 m²
Room #240 11.7 m²
Room #241 9.7 m²
Room #242 10.2 m²
Room #243 7.2 m²
Room #244 48.7 m²
Room #245 48.3 m²
Room #246 18.6 m²
Room #247 18.6 m²
Room #248 6.4 m²
Room #249 3.0 m²
Room #250 2.8 m²
Room #251 17 m²
Room #252 7.8 m²
Room #253 11.6 m²
Room #254 11.8 m²
Room #255 12.3 m²
Room #256 14.7 m²
Room #257 11.7 m²
Room #258 9.7 m²
Room #259 10.2 m²
Room #260 7.2 m²
Room #261 48.7 m²
Room #262 48.3 m²
Room #263 18.6 m²
Room #264 18.6 m²
Room #265 6.4 m²
Room #266 3.0 m²
Room #267 2.8 m²
Room #268 17 m²
Room #269 7.8 m²
Room #270 11.6 m²
Room #271 11.8 m²
Room #272 12.3 m²
Room #273 14.7 m²
Room #274 11.7 m²
Room #275 9.7 m²
Room #276 10.2 m²
Room #277 7.2 m²
Room #278 48.7 m²
Room #279 48.3 m²
Room #280 18.6 m²
Room #281 18.6 m²
Room #282 6.4 m²
Room #283 3.0 m²
Room #284 2.8 m²
Room #285 17 m²
Room #286 7.8 m²
Room #287 11.6 m²
Room #288 11.8 m²
Room #289 12.3 m²
Room #290 14.7 m²
Room #291 11.7 m²
Room #292 9.7 m²
Room #293 10.2 m²
Room #294 7.2 m²
Room #295 48.7 m²
Room #296 48.3 m²
Room #297 18.6 m²
Room #298 18.6 m²
Room #299 6.4 m²
Room #300 3.0 m²
Room #301 2.8 m²
Room #302 17 m²
Room #303 7.8 m²
Room #304 11.6 m²
Room #305 11.8 m²
Room #306 12.3 m²
Room #307 14.7 m²
Room #308 11.7 m²
Room #309 9.7 m²
Room #310 10.2 m²
Room #311 7.2 m²
Room #312 48.7 m²
Room #313 48.3 m²
Room #314 18.6 m²
Room #315 18.6 m²
Room #316 6.4 m²
Room #317 3.0 m²
Room #318 2.8 m²
Room #319 17 m²
Room #320 7.8 m²
Room #321 11.6 m²
Room #322 11.8 m²
Room #323 12.3 m²
Room #324 14.7 m²
Room #325 11.7 m²
Room #326 9.7 m²
Room #327 10.2 m²
Room #328 7.2 m²
Room #329 48.7 m²
Room #330 48.3 m²
Room #331 18.6 m²
Room #332 18.6 m²
Room #333 6.4 m²
Room #334 3.0 m²
Room #335 2.8 m²
Room #336 17 m²
Room #337 7.8 m²
Room #338 11.6 m²
Room #339 11.8 m²
Room #340 12.3 m²
Room #341 14.7 m²
Room #342 11.7 m²
Room #343 9.7 m²
Room #344 10.2 m²
Room #345 7.2 m²
Room #346 48.7 m²
Room #347 48.3 m²
Room #348 18.6 m²
Room #349 18.6 m²
Room #350 6.4 m²
Room #351 3.0 m²
Room #352 2.8 m²
Room #353 17 m²
Room #354 7.8 m²
Room #355 11.6 m²
Room #356 11.8 m²
Room #357 12.3 m²
Room #358 14.7 m²
Room #359 11.7 m²
Room #360 9.7 m²
Room #361 10.2 m²
Room #362 7.2 m²
Room #363 48.7 m²
Room #364 48.3 m²
Room #365 18.6 m²
Room #366 18.6 m²
Room #367 6.4 m²
Room #368 3.0 m²
Room #369 2.8 m²
Room #370 17 m²
Room #371 7.8 m²
Room #372 11.6 m²
Room #373 11.8 m²
Room #374 12.3 m²
Room #375 14.7 m²
Room #376 11.7 m²
Room #377 9.7 m²
Room #378 10.2 m²
Room #379 7.2 m²
Room #380 48.7 m²
Room #381 48.3 m²
Room #382 18.6 m²
Room #383 18.6 m²
Room #384 6.4 m²
Room #385 3.0 m²
Room #386 2.8 m²
Room #387 17 m²
Room #388 7.8 m²
Room #389 11.6 m²
Room #390 11.8 m²
Room #391 12.3 m²
Room #392 14.7 m²
Room #393 11.7 m²
Room #394 9.7 m²
Room #395 10.2 m²
Room #396 7.2 m²
Room #397 48.7 m²
Room #398 48.3 m²
Room #399 18.6 m²
Room #400 18.6 m²
Room #401 6.4 m²
Room #402 3.0 m²
Room #403 2.8 m²
Room #404 17 m²
Room #405 7.8 m²
Room #406 11.6 m²
Room #407 11.8 m²
Room #408 12.3 m²
Room #409 14.7 m²
Room #410 11.7 m²
Room #411 9.7 m²
Room #412 10.2 m²
Room #413 7.2 m²
Room #414 48.7 m²
Room #415 48.3 m²
Room #416 18.6 m²
Room #417 18.6 m²
Room #418 6.4 m²
Room #419 3.0 m²
Room #420 2.8 m²
Room #421 17 m²
Room #422 7.8 m²
Room #423 11.6 m²
Room #424 11.8 m²
Room #425 12.3 m²
Room #426 14.7 m²
Room #427 11.7 m²
Room #428 9.7 m²
Room #429 10.2 m²
Room #430 7.2 m²
Room #431 48.7 m²
Room #432 48.3 m²
Room #433 18.6 m²
Room #434 18.6 m²
Room #435 6.4 m²
Room #436 3.0 m²
Room #437 2.8 m²
Room #438 17 m²
Room #439 7.8 m²
Room #440 11.6 m²
Room #441 11.8 m²
Room #442 12.3 m²
Room #443 14.7 m²
Room #444 11.7 m²
Room #445 9.7 m²
Room #446 10.2 m²
Room #447 7.2 m²
Room #448 48.7 m²
Room #449 48.3 m²
Room #450 18.6 m²
Room #451 18.6 m²
Room #452 6.4 m²
Room #453 3.0 m²
Room #454 2.8 m²
Room #455 17 m²
Room #456 7.8 m²
Room #457 11.6 m²
Room #458 11.8 m²
Room #459 12.3 m²
Room #460 14.7 m²
Room #461 11.7 m²
Room #462 9.7 m²
Room #463 10.2 m²
Room #464 7.2 m²
Room #465 48.7 m²
Room #466 48.3 m²
Room #467 18.6 m²
Room #468 18.6 m²
Room #469 6.4 m²
Room #470 3.0 m²
Room #471 2.8 m²
Room #472 17 m²
Room #473 7.8 m²
Room #474 11.6 m²
Room #475 11.8 m²
Room #476 12.3 m²
Room #477 14.7 m²
Room #478 11.7 m²
Room #479 9.7 m²
Room #480 10.2 m²
Room #481 7.2 m²
Room #482 48.7 m²
Room #483 48.3 m²
Room #484 18.6 m²
Room #485 18.6 m²
Room #486 6.4 m²
Room #487 3.0 m²
Room #488 2.8 m²
Room #489 17 m²
Room #490 7.8 m²
Room #491 11.6 m²
Room #492 11.8 m²
Room #493 12.3 m²
Room #494 14.7 m²
Room #495 11.7 m²
Room #496 9.7 m²
Room #497 10.2 m²
Room #498 7.2 m²
Room #499 48.7 m²
Room #500 48.3 m²
Room #501 18.6 m²
Room #502 18.6 m²
Room #503 6.4 m²
Room #504 3.0 m²
Room #505 2.8 m²
Room #506 17 m²
Room #507 7.8 m²
Room #508 11.6 m²
Room #509 11.8 m²
Room #510 12.3 m²
Room #511 14.7 m²
Room #512 11.7 m²
Room #513 9.7 m²
Room #514 10.2 m²
Room #515 7.2 m²
Room #516 48.7 m²
Room #517 48.3 m²
Room #518 18.6 m²
Room #519 18.6 m²
Room #520 6.4 m²
Room #521 3.0 m²
Room #522 2.8 m²
Room #523 17 m²
Room #524 7.8 m²
Room #525 11.6 m²
Room #526 11.8 m²
Room #527 12.3 m²
Room #528 14.7 m²
Room #529 11.7 m²
Room #530 9.7 m²
Room #531 10.2 m²
Room #532 7.2 m²
Room #533 48.7 m²
Room #534 48.3 m²
Room #535 18.6 m²
Room #536 18.6 m²
Room #537 6.4 m²
Room #538 3.0 m²
Room #539 2.8 m²
Room #540 17 m²
Room #541 7.8 m²
Room #542 11.6 m²
Room #543 11.8 m²
Room #544 12.3 m²
Room #545 14.7 m²
Room #546 11.7 m²
Room #547 9.7 m²
Room #548 10.2 m²
Room #549 7.2 m²
Room #550 48.7 m²
Room #551 48.3 m²
Room #552 18.6 m²
Room #553 18.6 m²
Room #554 6.4 m²
Room #555 3.0 m²
Room #556 2.8 m²
Room #557 17 m²
Room #558 7.8 m²
Room #559 11.6 m²
Room #560 11.8 m²
Room #561 12.3 m²
Room #562 14.7 m²
Room #563 11.7 m²
Room #564 9.7 m²
Room #565 10.2 m²
Room #566 7.2 m²
Room #567 48.7 m²
Room #568 48.3 m²
Room #569 18.6 m²
Room #570 18.6 m²
Room #571 6.4 m²
Room #572 3.0 m²
Room #573 2.8 m²
Room #574 17 m²
Room #575 7.8 m²
Room #576 11.6 m²
Room #577 11.8 m²
Room #578 12.3 m²
Room #579 14.7 m²
Room #580 11.7 m²
Room #581 9.7 m²
Room #582 10.2 m²
Room #583 7.2 m²
Room #584 48.7 m²
Room #585 48.3 m²
Room #586 18.6 m²
Room #587 18.6 m²
Room #588 6.4 m²
Room #589 3.0 m²
Room #590 2.8 m²
Room #591 17 m²
Room #592 7.8 m²
Room #593 11.6 m²
Room #594 11.8 m²
Room #595 12.3 m²
Room #596 14.7 m²
Room #597 11.7 m²
Room #598 9.7 m²
Room #599 10.2 m²
Room #600 7.2 m²
Room #601 48.7 m²
Room #602 48.3 m²
Room #603 18.6 m²
Room #604 18.6 m²
Room #605 6.4 m²
Room #606 3.0 m²
Room #607 2.8 m²
Room #608 17 m²
Room #609 7.8 m²
Room #610 11.6 m²
Room #611 11.8 m²
Room #612 12.3 m²
Room #613 14.7 m²
Room #614 11.7 m²
Room #615 9.7 m²
Room #616 10.2 m²
Room #617 7.2 m²
Room #618 48.7 m²
Room #619 48.3 m²
Room #620 18.6 m²
Room #621 18.6 m²
Room #622 6.4 m²
Room #623 3.0 m²
Room #624 2.8 m²
Room #625 17 m²
Room #626 7.8 m²
Room #627 11.6 m²
Room #628 11.8 m²
Room #629 12.3 m²
Room #630 14.7 m²
Room #631 11.7 m²
Room #632 9.7 m²
Room #633 10.2 m²
Room #634 7.2 m²
Room #635 48.7 m²
Room #636 48.3 m²
Room #637 18.6 m²
Room #638 18.6 m²
Room #639 6.4 m²
Room #640 3.0 m²
Room #641 2.8 m²
Room #642 17 m²
Room #643 7.8 m²
Room #644 11.6 m²
Room #645 11.8 m²
Room #646 12.3 m²
Room #647 14.7 m²
Room #648 11.7 m²
Room #649 9.7 m²
Room #650 10.2 m²
Room #651 7.2 m²
Room #652 48.7 m²
Room #653 48.3 m²
Room #654 18.6 m²
Room #655 18.6 m²
Room #656 6.4 m²
Room #657 3.0 m²
Room #658 2.8 m²
Room #659 17 m²
Room #660 7.8 m²
Room #661 11.6 m²
Room #662 11.8 m²
Room #663 12.3 m²
Room #664 14.7 m²
Room #665 11.7 m²
Room #666 9.7 m²
Room #667 10.2 m²
Room #668 7.2 m²
Room #669 48.7 m²
Room #670 48.3 m²
Room #671 18.6 m²
Room #672 18.6 m²
Room #673 6.4 m²
Room #674 3.0 m²
Room #675 2.8 m²
Room #676 17 m²
Room #677 7.8 m²
Room #678 11.6 m²
Room #679 11.8 m²
Room #680 12.3 m²
Room #681 14.7 m²
Room #682 11.7 m²
Room #683 9.7 m²
Room #684 10.2 m²
Room #685 7.2 m²
Room #686 48.7 m²
Room #687 48.3 m²
Room #688 18.6 m²
Room #689 18.6 m²
Room #690 6.4 m²
Room #691 3.0 m²
Room #692 2.8 m²
Room #693 17 m²
Room #694 7.8 m²
Room #695 11.6 m²
Room #696 11.8 m²
Room #697 12.3 m²
Room #698 14.7 m²
Room #699 11.7 m²
Room #700 9.7 m²
Room #701 10.2 m²
Room #702 7.2 m²
Room #703 48.7 m²
Room #704 48.3 m²
Room #705 18.6 m²
Room #706 18.6 m²
Room #707 6.4 m²
Room #708 3.0 m²
Room #709 2.8 m²
Room #710 17 m²
Room #711 7.8 m²
Room #712 11.6 m²
Room #713 11.8 m²
Room #714 12.3 m²
Room #715 14.7 m²
Room #716 11.7 m²
Room #717 9.7 m²
Room #718 10.2 m²
Room #719 7.2 m²
Room #720 48.7 m²
Room #721 48.3 m²
Room #722 18.6 m²
Room #723 18.6 m²
Room #724 6.4 m²
Room #725 3.0 m²
Room #726 2.8 m²
Room #727 17 m²
Room #728 7.8 m²
Room #729 11.6 m²
Room #730 11.8 m²
Room #731 12.3 m²
Room #732 14.7 m²
Room #733 11.7 m²
Room #734 9.7 m²
Room #735 10.2 m²
Room #736 7.2 m²
Room #737 48.7 m²
Room #738 48.3 m²
Room #739 18.6 m²
Room #740 18.6 m²
Room #741 6.4 m²
Room #742 3.0 m²
Room #743 2.8 m²
Room #744 17 m²
Room #745 7.8 m²
Room #746 11.6 m²
Room #747 11.8 m²
Room #748 12.3 m²
Room #749 14.7 m²
Room #750 11.7 m²
Room #751 9.7 m²
Room #752 10.2 m²
Room #753 7.2 m²
Room #754 48.7 m²
Room #755 48.3 m²
Room #756 18.6 m²
Room #757 18.6 m²
Room #758 6.4 m²
Room #759 3.0 m²
Room #760 2.8 m²
Room #761 17 m²
Room #762 7.8 m²
Room #763 11.6 m²
Room #764 11.8 m²
Room #765 12.3 m²
Room #766 14.7 m²
Room #767 11.7 m²
Room #768 9.7 m²
Room #769 10.2 m²
Room #770 7.2 m²
Room #771 48.7 m²
Room #772 48.3 m²
Room #773 18.6 m²
Room #774 18.6 m²
Room #775 6.4 m²
Room #776 3.0 m²
Room #777 2.8 m²
Room #778 17 m²
Room #779 7.8 m²
Room #780 11.6 m²
Room #781 11.8 m²
Room #782 12.3 m²
Room #783 14.7 m²
Room #784 11.7 m²
Room #785 9.7 m²
Room #786 10.2 m²
Room #787 7.2 m²
Room #788 48.7 m²
Room #789 48.3 m²
Room #790 18.6 m²
Room #791 18.6 m²
Room #792 6.4 m²
Room #793 3.0 m²
Room #794 2.8 m²
Room #795 17 m²
Room #796 7.8 m²
Room #797 11.6 m²
Room #798 11.8 m²
Room #799 12.3 m²
Room #800 14.7 m²
Room #801 11.7 m²
Room #802 9.7 m²
Room #803 10.2 m²
Room #804 7.2 m²
Room #805 48.7 m²
Room #806 48.3 m²
Room #807 18.6 m²
Room #808 18.6 m²
Room #809 6.4 m²
Room #810 3.0 m²
Room #811 2.8 m²
Room #812 17 m²
Room #813 7.8 m²
Room #814 11.6 m²
Room #815 11.8 m²
Room #816 12.3 m²
Room #817 14.7 m²
Room #818 11.7 m²
Room #819 9.7 m²
Room #820 10.2 m²
Room #821 7.2 m²
Room #822 48.7 m²
Room #823 48.3 m²
Room #824 18.6 m²
Room #825 18.6 m²
Room #826 6.4 m²
Room #827 3.0 m²
Room #828 2.8 m²
Room #829 17 m²
Room #830 7.8 m²
Room #831 11.6 m²
Room #832 11.8 m²
Room #833 12.3 m²
Room #834 14.7 m²
Room #835 11.7 m²
Room #836 9.7 m²
Room #837 10.2 m²
Room #838 7.2 m²
Room #839 48.7 m²
Room #840 48.3 m²
Room #841 18.6 m²
Room #842 18.6 m²
Room #843 6.4 m²
Room #844 3.0 m²
Room #845 2.8 m²
Room #846 17 m²
Room #847 7.8 m²
Room #848 11.6 m²
Room #849 11.8 m²
Room #850 12.3 m²
Room #851 14.7 m²
Room #852 11.7 m²
Room #853 9.7 m²
Room #854 10.2 m²
Room #855 7.2 m²
Room #856 48.7 m²
Room #857 48.3 m²
Room #858 18.6 m²
Room #859 18.6 m²
Room #860 6.4 m²
Room #861 3.0 m²
Room #862 2.8 m²
Room #863 17 m²
Room #864 7.8 m²
Room #865 11.6 m²
Room #866 11.8 m²
Room #867 12.3 m²
Room #868 14.7 m²
Room #869 11.7 m²
Room #870 9.7 m²
Room #871 10.2 m²
Room #872 7.2 m²
Room #873 48.7 m²
Room #874 48.3 m²
Room #875 18.6 m²
Room #876 18.6 m²
Room #877 6.4 m²
Room #878 3.0 m²
Room #879 2.8 m²
Room #880 17 m²
Room #881 7.8 m²
Room #882 11.6 m²
Room #883 11.8 m²
Room #884 12.3 m²
Room #885 14.7 m²
Room #886 11.7 m²
Room #887 9.7 m²
Room #888 10.2 m²
Room #889 7.2 m²
Room #890 48.7 m²
Room #891 48.3 m²
Room #892 18.6 m²
Room #893 18.6 m²
Room #894 6.4 m²
Room #895 3.0 m²
Room #896 2.8 m²
Room #897 17 m²
Room #898 7.8 m²
Room #899 11.6 m²
Room #900 11.8 m²
Room #901 12.3 m²
Room #902 14.7 m²
Room #903 11.7 m²
Room #904 9.7 m²
Room #905 10.2 m²
Room #906 7.2 m²
Room #907 48.7 m²
Room #908 48.3 m²
Room #909 18.6 m²
Room #910 18.6 m²
Room #911 6.4 m²
Room #912 3.0 m²
Room #913 2.8 m²
Room #914 17 m²
Room #915 7.8 m²
Room #916 11.6 m²
Room #917 11.8 m²
Room #918 12.3 m²
Room #919 14.7 m²
Room #920 11.7 m²
Room #921 9.7 m²
Room #922 10.2 m²
Room #923 7.2 m²
Room #924 48.7 m²
Room #925 48.3 m²
Room #926 18.6 m²
Room #927 18.6 m²
Room #928 6.4 m²
Room #929 3.0 m²
Room #930 2.8 m²
Room #931 17 m²
Room #932 7.8 m²
Room #933 11.6 m²
Room #934 11.8 m²
Room #935 12.3 m²
Room #936 14.7 m²
Room #937 11.7 m²
Room #938 9.7 m²
Room #939 10.2 m²
Room #940 7.2 m²
Room #941 48.7 m²
Room #942 48.3 m²
Room #943 18.6 m²
Room #944 18.6 m²
Room #945 6.4 m²
Room #946 3.0 m²
Room #947 2.8 m²
Room #948 17 m²
Room #949 7.8 m²
Room #950 11.6 m²
Room #951 11.8 m²
Room #952 12.3 m²
Room #953 14.7 m²
Room #954 11.7 m²
Room #955 9.7 m²
Room #956 10.2 m²
Room #957 7.2 m²
Room #958 48.7 m²
Room #959 48.3 m²
Room #960 18.6 m²
Room #961 18.6 m²
Room #962 6.4 m²
Room #963 3.0 m²
Room #964 2.8 m²
Room #965 17 m²
Room #966 7.8 m²
Room #967 11.6 m²
Room #968 11.8 m²
Room #969 12.3 m²
Room #970 14.7 m²
Room #971 11.7 m²
Room #972 9.7 m²
Room #973 10.2 m²
Room #974 7.2 m²
Room #975 48.7 m²
Room #976 48.3 m²
Room #977 18.6 m²
Room #978 18.6 m²
Room #979 6.4 m²
Room #980 3.0 m²
Room #981 2.8 m²
Room #982 17 m²
Room #983 7.8 m²
Room #984 11.6 m²
Room #985 11.8 m²
Room #986 12.3 m²
Room #987 14.7 m²
Room #988 11.7 m²
Room #989 9.7 m²
Room #990 10.2 m²
Room #991 7.2 m²
Room #992 48.7 m²
Room #993 48.3 m²
Room #994 18.6 m²
Room #995 18.6 m²
Room #996 6.4 m²
Room #997 3.0 m²
Room #998 2.8 m²
Room #999 17 m²
Room #1000 7.8 m²
Room #1001 11.6 m²
Room #1002 11.8 m²
Room #1003 12.3 m²
Room #1004 14.7 m²
Room #1005 11.7 m²
Room #1006 9.7 m²
Room #1007 10.2 m²
Room #1008 7.2 m²
Room #1009 48.7 m²
Room #1010 48.3 m²
Room #1011 18.6 m²
Room #1012 18.6 m²
Room #1013 6.4 m²
Room #1014 3.0 m²
Room #1015 2.8 m²
Room #1016 17 m²
Room #1017 7.8 m²
Room #1018 11.6 m²
Room #1019 11.8 m²
Room #1020 12.3 m²
Room #1021 14.7 m²
Room #1022 11.7 m²
Room #1023 9.7 m²
Room #1024 10.2 m²
Room #1025 7.2 m²
Room #1026 48.7 m²
Room #1027 48.3 m²
Room #1028 18.6 m²
Room #1029 18.6 m²
Room #1030 6.4 m²
Room #1031 3.0 m²
Room #1032 2.8 m²
Room #1033 17 m²
Room #1034 7.8 m²
Room #1035 11.6 m²
Room #1036 11.8 m²
Room #1037 12.3 m²
Room #1038 14.7 m²
Room #1039 11.7 m²
Room #1040 9.7 m²
Room #1041 10.2 m²
Room #1042 7.2 m²
Room #1043 48.7 m²
Room #1044 48.3 m²
Room #1045 18.6 m²
Room #1046 18.6 m²
Room #1047 6.4 m²
Room #1048 3.0 m²
Room #1049 2.8 m²
Room #1050 17 m²
Room #1051 7.8 m²
Room #1052 11.6 m²
Room #1053 11.8 m²
Room #1054 12.3 m²
Room #1055 14.7 m²
Room #1056 11.7 m²
Room #1057 9.7 m²
Room #1058 10.2 m²
Room #1059 7.2 m²
Room #1060 48.7 m²
Room #1061 48.3 m²
Room #1062 18.6 m²
Room #1063 18.6 m²
Room #1064 6.4 m²
Room #1065 3.0 m²
Room #1066 2.8 m²
Room #1067 17 m²
Room #1068 7.8 m²
Room #1069 11.6 m²
Room #1070 11.8 m²
Room #1071 12.3 m²
Room #1072 14.7 m²
Room #1073 11.7 m²
Room #1074 9.7 m²
Room #1075 10.2 m²
Room #1076 7.2 m²
Room #1077 48.7 m²
Room #1078 48.3 m²
Room #1079 18.6 m²
Room #1080 18.6 m²
Room #1081 6.4 m²
Room #1082 3.0 m²
Room #1083 2.8 m²
Room #1084 17 m²
Room #1085 7.8 m²
Room #1086 11.6 m²
Room #1087 11.8 m²
Room #1088 12.3 m²
Room #1089 14.7 m²
Room #1090 11.7 m²
Room #1091 9.7 m²
Room #1092 10.2 m²
Room #1093 7.2 m²
Room #1094 48.7 m²
Room #1095 48.3 m²
Room #1096 18.6 m²
Room #1097 18.6 m²
Room #1098 6.4 m²
Room #1099 3.0 m²
Room #1100 2.8 m²
Room #1101 17 m²
Room #1102 7.8 m²
Room #1103 11.6 m²
Room #1104 11.8 m²
Room #1105 12.3 m²
Room #1106 14.7 m²
Room #1107 11.7 m²
Room #1108 9.7 m²
Room #1109 10.2 m²
Room #1110 7.2 m²
Room #1111 48.7 m²
Room #1112 48.3 m²
Room #1113 18.6 m²
Room #1114 18.6 m²
Room #1115 6.4 m²
Room #1116 3.0 m²
Room #1117 2.8 m²
Room #1118 17 m²
Room #1119 7.8 m²
Room #1120 11.6 m²
Room #1121 11.8 m²
Room #1122 12.3 m²
Room #1123 14.7 m²
Room #1124 11.7 m²
Room #1125 9.7 m²
Room #1126 10.2 m²
Room #1127 7.2 m²
Room #1128 48.7 m²
Room #1129 48.3 m²
Room #1130 18.6 m²
Room #1131 18.6 m²
Room #1132 6.4 m²
Room #1133 3.0 m²
Room #1134 2.8 m²
Room #1135 17 m²
Room #1136 7.8 m²
Room #1137 11.6 m²
Room #1138 11.8 m²
Room #1139 12.3 m²
Room #1140 14.7 m²
Room #1141 11.7 m²
Room #1142 9.7 m²
Room #1143 10.2 m²
Room #1144 7.2 m²
Room #1145 48.7 m²
Room #1146 48.3 m²
Room #1147 18.6 m²
Room #1148 18.6 m²
Room #1149 6.4 m²
Room #1150 3.0 m²
Room #1151 2.8 m²
Room #1152 17 m²
Room #1153 7.8 m²
Room #1154 11.6 m²
Room #1155 11.8 m²
Room #1156 12.3 m²
Room #1157 14.7 m²
Room #1158 11.7 m²
Room #1159 9.7 m²
Room #1160 10.2 m²
Room #1161 7.2 m²
Room #1162 48.7 m²
Room #1163 48.3 m²
Room #1164 18.6 m²
Room #1165 18.6 m²
Room #1166 6.4 m²
Room #1167 3.0 m²
Room #1168 2.8 m²
Room #1169 17 m²
Room #1170 7.8 m²
Room #1171 11.6 m²
Room #1172 11.8 m²
Room #1173 12.3 m²
Room #1174 14.7 m²
Room #1175 11.7 m²
Room #1176 9.7 m²
Room #1177 10.2 m²
Room #1178 7.2 m²
Room #1179 48.7 m²
Room #1180 48.3 m²
Room #1181 18.6 m²
Room #1182 18.6 m²
Room #1183 6.4 m²
Room #1184 3.0 m²
Room #1185 2.8 m²
Room #1186 17 m²
Room #1187 7.8 m²
Room #1188 11.6 m²
Room #1189 11.8 m²
Room #1190 12.3 m²
Room #1191 14.7 m²
Room #1192 11.7 m²
Room #1193 9.7 m²
Room #1194 10.2 m²
Room #1195 7.2 m²
Room #1196 48.7 m²
Room #1197 48.3 m²
Room #1198 18.6 m²
Room #1199 18.6 m²
Room #1200 6.4 m²
Room #1201 3.0 m²
Room #1202 2.8 m²
Room #1203 17 m²
Room #1204 7.8 m²
Room #1205 11.6 m²
Room #1206 11.8 m²
Room #1207 12.3 m²
Room #1208 14.7 m²
Room #1209 11.7 m²
Room #1210 9.7 m²
Room #1211 10.2 m²
Room #1212 7.2 m²
Room #1213 48.7 m²
Room #1214 48.3 m²
Room #1215 18.6 m²
Room #1216 18.6 m²
Room #1217 6.4 m²
Room #1218 3.0 m²
Room #1219 2.8 m²
Room #1220 17 m²
Room #1221 7.8 m²
Room #1222 11.6 m²
Room #1223 11.8 m²
Room #1224 12.3 m²
Room #1225 14.7 m²
Room #1226 11.7 m²
Room #1227 9.7 m²
Room #1228 10.2 m²
Room #1229 7.2 m²
Room #1230 48.7 m²
Room #1231 48.3 m²
Room #1232 18.6 m²
Room #1233 18.6 m²
Room #1234 6.4 m²
Room #1235 3.0 m²
Room #1236 2.8 m²
Room #1237 17 m²
Room #1238 7.8 m²
Room #1239 11.6 m²
Room #1240 11.8 m²
Room #1241 12.3 m²
Room #1242 14.7 m²
Room #1243 11.7 m²
Room #1244 9.7 m²
Room #1245 10.2 m²
Room #1246 7.2 m²
Room #1247 48.7 m²
Room #1248 48.3 m²
Room #1249 18.6 m²
Room #1250 18.6 m²
Room #1251 6.4 m²
Room #1252 3.0 m²
Room #1253 2.8 m²
Room #1254 17 m²
Room #1255 7.8 m²
Room #1256 11.6 m²
Room #1257 11.8 m²
Room #1258 12.3 m²
Room #1259 14.7 m²
Room #1260 11.7 m²
Room #1261 9.7 m²
Room #1262 10.2 m²
Room #1263 7.2 m²
Room #1264 48.7 m²
Room #1265 48.3 m²
Room #1266 18.6 m²
Room #1267 18.6 m²
Room #1268 6.4 m²
Room #1269 3.0 m²
Room #1270 2.8 m²
Room #1271 17 m²
Room #1272 7.8 m²
Room #1273 11.6 m²
Room #1274 11.8 m²
Room #1275 12.3 m²
Room #1276 14.7 m²
Room #1277 11.7 m²
Room #1278 9.7 m²
Room #1279 10.2 m²
Room #1280 7.2 m²
Room #1281 48.7 m²
Room #1282 48.3 m²
Room #1283 18.6 m²
Room #1284 18.6 m²
Room #1285 6.4 m²
Room #1286 3.0 m²
Room #1287 2.8 m²
Room #1288 17 m²
Room #1289 7.8 m²
Room #1290 11.6 m²
Room #1291 11.8 m²
Room #1292 12.3 m²
Room #1293 14.7 m²
Room #1294 11.7 m²
Room #1295 9.7 m²
Room #1296 10.2 m²
Room #1297 7.2 m²
Room #1298 48.7 m²
Room #1299 48.3 m²
Room #1300 18.6 m²
Room #1301 18.6 m²
Room #1302 6.4 m²
Room #1303 3.0 m²
Room #1304 2.8 m²
Room #1305 17 m²
Room #1306 7.8 m²
Room #1307 11.6 m²
Room #1308 11.8 m²
Room #1309 12.3 m²
Room #1310 14.7 m²
Room #1311 11.7 m²
Room #1312 9.7 m²
Room #1313 10.2 m²
Room #1314 7.2 m²
Room #1315 48.7 m²
Room #1316 48.3 m²
Room #1317 18.6 m²
Room #1318 18.6 m²
Room #1319 6.4 m²
Room #1320 3.0 m²
Room #1321 2.8 m²
Room #1322 17 m²
Room #1323 7.8 m²
Room #1324 11.6 m²
Room #1325 11.8 m²
Room #1326 12.3 m²
Room #1327 14.7 m

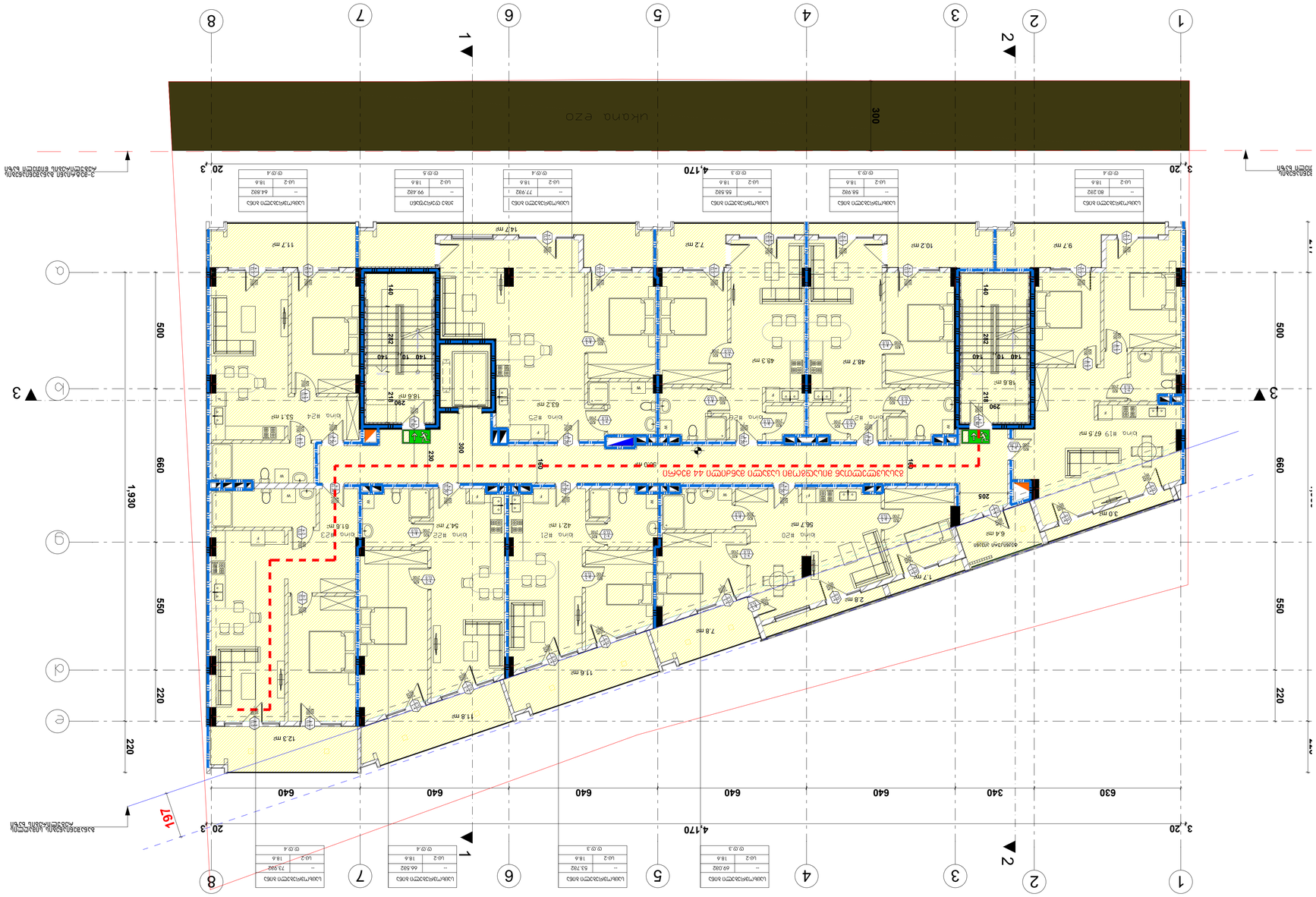
1
2
3
4
5
6
7
8
20.3
3.20
4,170
1,930
500
660
550
220
640
630
340
197
ukana ezo
300
Room #19 67.5 m²
Room #24 53.1 m²
Room #25 63.2 m²
Room #26 48.3 m²
Room #27 48.7 m²
Room #28 18.6 m²
Room #29 10.2 m²
Room #30 9.7 m²
Room #23 61.6 m²
Room #22 42.1 m²
Room #21 54.7 m²
Room #20 56.7 m²
Room #31 6.4 m²
Room #32 3.0 m²
Room #33 2.8 m²
Room #34 1.7 m²
Room #35 7.8 m²
Room #36 11.6 m²
Room #37 11.8 m²
Room #38 12.3 m²
Room #39 14.7 m²
Room #40 11.7 m²
Room #41 7.2 m²
Room #42 18.6 m²
Room #43 6.4 m²
Room #44 3.0 m²
Room #45 5.4 m²
Room #46 2.8 m²
Room #47 1.7 m²
Room #48 7.8 m²
Room #49 11.6 m²
Room #50 11.8 m²
Room #51 12.3 m²
Room #52 14.7 m²
Room #53 11.7 m²
Room #54 7.2 m²
Room #55 18.6 m²
Room #56 6.4 m²
Room #57 3.0 m²
Room #58 2.8 m²
Room #59 1.7 m²
Room #60 7.8 m²
Room #61 11.6 m²
Room #62 11.8 m²
Room #63 12.3 m²
Room #64 14.7 m²
Room #65 11.7 m²
Room #66 7.2 m²
Room #67 18.6 m²
Room #68 6.4 m²
Room #69 3.0 m²
Room #70 2.8 m²
Room #71 1.7 m²
Room #72 7.8 m²
Room #73 11.6 m²
Room #74 11.8 m²
Room #75 12.3 m²
Room #76 14.7 m²
Room #77 11.7 m²
Room #78 7.2 m²
Room #79 18.6 m²
Room #80 6.4 m²
Room #81 3.0 m²
Room #82 2.8 m²
Room #83 1.7 m²
Room #84 7.8 m²
Room #85 11.6 m²
Room #86 11.8 m²
Room #87 12.3 m²
Room #88 14.7 m²
Room #89 11.7 m²
Room #90 7.2 m²
Room #91 18.6 m²
Room #92 6.4 m²
Room #93 3.0 m²
Room #94 2.8 m²
Room #95 1.7 m²
Room #96 7.8 m²
Room #97 11.6 m²
Room #98 11.8 m²
Room #99 12.3 m²
Room #100 14.7 m²
Room #101 11.7 m²
Room #102 7.2 m²
Room #103 18.6 m²
Room #104 6.4 m²
Room #105 3.0 m²
Room #106 2.8 m²
Room #107 1.7 m²
Room #108 7.8 m²
Room #109 11.6 m²
Room #110 11.8 m²
Room #111 12.3 m²
Room #112 14.7 m²
Room #113 11.7 m²
Room #114 7.2 m²
Room #115 18.6 m²
Room #116 6.4 m²
Room #117 3.0 m²
Room #118 2.8 m²
Room #119 1.7 m²
Room #120 7.8 m²
Room #121 11.6 m²
Room #122 11.8 m²
Room #123 12.3 m²
Room #124 14.7 m²
Room #125 11.7 m²
Room #126 7.2 m²
Room #127 18.6 m²
Room #128 6.4 m²
Room #129 3.0 m²
Room #130 2.8 m²
Room #131 1.7 m²
Room #132 7.8 m²
Room #133 11.6 m²
Room #134 11.8 m²
Room #135 12.3 m²
Room #136 14.7 m²
Room #137 11.7 m²
Room #138 7.2 m²
Room #139 18.6 m²
Room #140 6.4 m²
Room #141 3.0 m²
Room #142 2.8 m²
Room #143 1.7 m²
Room #144 7.8 m²
Room #145 11.6 m²
Room #146 11.8 m²
Room #147 12.3 m²
Room #148 14.7 m²
Room #149 11.7 m²
Room #150 7.2 m²
Room #151 18.6 m²
Room #152 6.4 m²
Room #153 3.0 m²
Room #154 2.8 m²
Room #155 1.7 m²
Room #156 7.8 m²
Room #157 11.6 m²
Room #158 11.8 m²
Room #159 12.3 m²
Room #160 14.7 m²
Room #161 11.7 m²
Room #162 7.2 m²
Room #163 18.6 m²
Room #164 6.4 m²
Room #165 3.0 m²
Room #166 2.8 m²
Room #167 1.7 m²
Room #168 7.8 m²
Room #169 11.6 m²
Room #170 11.8 m²
Room #171 12.3 m²
Room #172 14.7 m²
Room #173 11.7 m²
Room #174 7.2 m²
Room #175 18.6 m²
Room #176 6.4 m²
Room #177 3.0 m²
Room #178 2.8 m²
Room #179 1.7 m²
Room #180 7.8 m²
Room #181 11.6 m²
Room #182 11.8 m²
Room #183 12.3 m²
Room #184 14.7 m²
Room #185 11.7 m²
Room #186 7.2 m²
Room #187 18.6 m²
Room #188 6.4 m²
Room #189 3.0 m²
Room #190 2.8 m²
Room #191 1.7 m²
Room #192 7.8 m²
Room #193 11.6 m²
Room #194 11.8 m²
Room #195 12.3 m²
Room #196 14.7 m²
Room #197 11.7 m²
Room #198 7.2 m²
Room #199 18.6 m²
Room #200 6.4 m²
Room #201 3.0 m²
Room #202 2.8 m²
Room #203 1.7 m²
Room #204 7.8 m²
Room #205 11.6 m²
Room #206 11.8 m²
Room #207 12.3 m²
Room #208 14.7 m²
Room #209 11.7 m²
Room #210 7.2 m²
Room #211 18.6 m²
Room #212 6.4 m²
Room #213 3.0 m²
Room #214 2.8 m²
Room #215 1.7 m²
Room #216 7.8 m²
Room #217 11.6 m²
Room #218 11.8 m²
Room #219 12.3 m²
Room #220 14.7 m²
Room #221 11.7 m²
Room #222 7.2 m²
Room #223 18.6 m²
Room #224 6.4 m²
Room #225 3.0 m²
Room #226 2.8 m²
Room #227 1.7 m²
Room #228 7.8 m²
Room #229 11.6 m²
Room #230 11.8 m²
Room #231 12.3 m²
Room #232 14.7 m²
Room #233 11.7 m²
Room #234 7.2 m²
Room #235 18.6 m²
Room #236 6.4 m²
Room #237 3.0 m²
Room #238 2.8 m²
Room #239 1.7 m²
Room #240 7.8 m²
Room #241 11.6 m²
Room #242 11.8 m²
Room #243 12.3 m²
Room #244 14.7 m²
Room #245 11.7 m²
Room #246 7.2 m²
Room #247 18.6 m²
Room #248 6.4 m²
Room #249 3.0 m²
Room #250 2.8 m²
Room #251 1.7 m²
Room #252 7.8 m²
Room #253 11.6 m²
Room #254 11.8 m²
Room #255 12.3 m²
Room #256 14.7 m²
Room #257 11.7 m²
Room #258 7.2 m²
Room #259 18.6 m²
Room #260 6.4 m²
Room #261 3.0 m²
Room #262 2.8 m²
Room #263 1.7 m²
Room #264 7.8 m²
Room #265 11.6 m²
Room #266 11.8 m²
Room #267 12.3 m²
Room #268 14.7 m²
Room #269 11.7 m²
Room #270 7.2 m²
Room #271 18.6 m²
Room #272 6.4 m²
Room #273 3.0 m²
Room #274 2.8 m²
Room #275 1.7 m²
Room #276 7.8 m²
Room #277 11.6 m²
Room #278 11.8 m²
Room #279 12.3 m²
Room #280 14.7 m²
Room #281 11.7 m²
Room #282 7.2 m²
Room #283 18.6 m²
Room #284 6.4 m²
Room #285 3.0 m²
Room #286 2.8 m²
Room #287 1.7 m²
Room #288 7.8 m²
Room #289 11.6 m²
Room #290 11.8 m²
Room #291 12.3 m²
Room #292 14.7 m²
Room #293 11.7 m²
Room #294 7.2 m²
Room #295 18.6 m²
Room #296 6.4 m²
Room #297 3.0 m²
Room #298 2.8 m²
Room #299 1.7 m²
Room #300 7.8 m²
Room #301 11.6 m²
Room #302 11.8 m²
Room #303 12.3 m²
Room #304 14.7 m²
Room #305 11.7 m²
Room #306 7.2 m²
Room #307 18.6 m²
Room #308 6.4 m²
Room #309 3.0 m²
Room #310 2.8 m²
Room #311 1.7 m²
Room #312 7.8 m²
Room #313 11.6 m²
Room #314 11.8 m²
Room #315 12.3 m²
Room #316 14.7 m²
Room #317 11.7 m²
Room #318 7.2 m²
Room #319 18.6 m²
Room #320 6.4 m²
Room #321 3.0 m²
Room #322 2.8 m²
Room #323 1.7 m²
Room #324 7.8 m²
Room #325 11.6 m²
Room #326 11.8 m²
Room #327 12.3 m²
Room #328 14.7 m²
Room #329 11.7 m²
Room #330 7.2 m²
Room #331 18.6 m²
Room #332 6.4 m²
Room #333 3.0 m²
Room #334 2.8 m²
Room #335 1.7 m²
Room #336 7.8 m²
Room #337 11.6 m²
Room #338 11.8 m²
Room #339 12.3 m²
Room #340 14.7 m²
Room #341 11.7 m²
Room #342 7.2 m²
Room #343 18.6 m²
Room #344 6.4 m²
Room #345 3.0 m²
Room #346 2.8 m²
Room #347 1.7 m²
Room #348 7.8 m²
Room #349 11.6 m²
Room #350 11.8 m²
Room #351 12.3 m²
Room #352 14.7 m²
Room #353 11.7 m²
Room #354 7.2 m²
Room #355 18.6 m²
Room #356 6.4 m²
Room #357 3.0 m²
Room #358 2.8 m²
Room #359 1.7 m²
Room #360 7.8 m²
Room #361 11.6 m²
Room #362 11.8 m²
Room #363 12.3 m²
Room #364 14.7 m²
Room #365 11.7 m²
Room #366 7.2 m²
Room #367 18.6 m²
Room #368 6.4 m²
Room #369 3.0 m²
Room #370 2.8 m²
Room #371 1.7 m²
Room #372 7.8 m²
Room #373 11.6 m²
Room #374 11.8 m²
Room #375 12.3 m²
Room #376 14.7 m²
Room #377 11.7 m²
Room #378 7.2 m²
Room #379 18.6 m²
Room #380 6.4 m²
Room #381 3.0 m²
Room #382 2.8 m²
Room #383 1.7 m²
Room #384 7.8 m²
Room #385 11.6 m²
Room #386 11.8 m²
Room #387 12.3 m²
Room #388 14.7 m²
Room #389 11.7 m²
Room #390 7.2 m²
Room #391 18.6 m²
Room #392 6.4 m²
Room #393 3.0 m²
Room #394 2.8 m²
Room #395 1.7 m²
Room #396 7.8 m²
Room #397 11.6 m²
Room #398 11.8 m²
Room #399 12.3 m²
Room #400 14.7 m²
Room #401 11.7 m²
Room #402 7.2 m²
Room #403 18.6 m²
Room #404 6.4 m²
Room #405 3.0 m²
Room #406 2.8 m²
Room #407 1.7 m²
Room #408 7.8 m²
Room #409 11.6 m²
Room #410 11.8 m²
Room #411 12.3 m²
Room #412 14.7 m²
Room #413 11.7 m²
Room #414 7.2 m²
Room #415 18.6 m²
Room #416 6.4 m²
Room #417 3.0 m²
Room #418 2.8 m²
Room #419 1.7 m²
Room #420 7.8 m²
Room #421 11.6 m²
Room #422 11.8 m²
Room #423 12.3 m²
Room #424 14.7 m²
Room #425 11.7 m²
Room #426 7.2 m²
Room #427 18.6 m²
Room #428 6.4 m²
Room #429 3.0 m²
Room #430 2.8 m²
Room #431 1.7 m²
Room #432 7.8 m²
Room #433 11.6 m²
Room #434 11.8 m²
Room #435 12.3 m²
Room #436 14.7 m²
Room #437 11.7 m²
Room #438 7.2 m²
Room #439 18.6 m²
Room #440 6.4 m²
Room #441 3.0 m²
Room #442 2.8 m²
Room #443 1.7 m²
Room #444 7.8 m²
Room #445 11.6 m²
Room #446 11.8 m²
Room #447 12.3 m²
Room #448 14.7 m²
Room #449 11.7 m²
Room #450 7.2 m²
Room #451 18.6 m²
Room #452 6.4 m²
Room #453 3.0 m²
Room #454 2.8 m²
Room #455 1.7 m²
Room #456 7.8 m²
Room #457 11.6 m²
Room #458 11.8 m²
Room #459 12.3 m²
Room #460 14.7 m²
Room #461 11.7 m²
Room #462 7.2 m²
Room #463 18.6 m²
Room #464 6.4 m²
Room #465 3.0 m²
Room #466 2.8 m²
Room #467 1.7 m²
Room #468 7.8 m²
Room #469 11.6 m²
Room #470 11.8 m²
Room #471 12.3 m²
Room #472 14.7 m²
Room #473 11.7 m²
Room #474 7.2 m²
Room #475 18.6 m²
Room #476 6.4 m²
Room #477 3.0 m²
Room #478 2.8 m²
Room #479 1.7 m²
Room #480 7.8 m²
Room #481 11.6 m²
Room #482 11.8 m²
Room #483 12.3 m²
Room #484 14.7 m²
Room #485 11.7 m²
Room #486 7.2 m²
Room #487 18.6 m²
Room #488 6.4 m²
Room #489 3.0 m²
Room #490 2.8 m²
Room #491 1.7 m²
Room #492 7.8 m²
Room #493 11.6 m²
Room #494 11.8 m²
Room #495 12.3 m²
Room #496 14.7 m²
Room #497 11.7 m²
Room #498 7.2 m²
Room #499 18.6 m²
Room #500 6.4 m²
Room #501 3.0 m²
Room #502 2.8 m²
Room #503 1.7 m²
Room #504 7.8 m²
Room #505 11.6 m²
Room #506 11.8 m²
Room #507 12.3 m²
Room #508 14.7 m²
Room #509 11.7 m²
Room #510 7.2 m²
Room #511 18.6 m²
Room #512 6.4 m²
Room #513 3.0 m²
Room #514 2.8 m²
Room #515 1.7 m²
Room #516 7.8 m²
Room #517 11.6 m²
Room #518 11.8 m²
Room #519 12.3 m²
Room #520 14.7 m²
Room #521 11.7 m²
Room #522 7.2 m²
Room #523 18.6 m²
Room #524 6.4 m²
Room #525 3.0 m²
Room #526 2.8 m²
Room #527 1.7 m²
Room #528 7.8 m²
Room #529 11.6 m²
Room #530 11.8 m²
Room #531 12.3 m²
Room #532 14.7 m²
Room #533 11.7 m²
Room #534 7.2 m²
Room #535 18.6 m²
Room #536 6.4 m²
Room #537 3.0 m²
Room #538 2.8 m²
Room #539 1.7 m²
Room #540 7.8 m²
Room #541 11.6 m²
Room #542 11.8 m²
Room #543 12.3 m²
Room #544 14.7 m²
Room #545 11.7 m²
Room #546 7.2 m²
Room #547 18.6 m²
Room #548 6.4 m²
Room #549 3.0 m²
Room #550 2.8 m²
Room #551 1.7 m²
Room #552 7.8 m²
Room #553 11.6 m²
Room #554 11.8 m²
Room #555 12.3 m²
Room #556 14.7 m²
Room #557 11.7 m²
Room #558 7.2 m²
Room #559 18.6 m²
Room #560 6.4 m²
Room #561 3.0 m²
Room #562 2.8 m²
Room #563 1.7 m²
Room #564 7.8 m²
Room #565 11.6 m²
Room #566 11.8 m²
Room #567 12.3 m²
Room #568 14.7 m²
Room #569 11.7 m²
Room #570 7.2 m²
Room #571 18.6 m²
Room #572 6.4 m²
Room #573 3.0 m²
Room #574 2.8 m²
Room #575 1.7 m²
Room #576 7.8 m²
Room #577 11.6 m²
Room #578 11.8 m²
Room #579 12.3 m²
Room #580 14.7 m²
Room #581 11.7 m²
Room #582 7.2 m²
Room #583 18.6 m²
Room #584 6.4 m²
Room #585 3.0 m²
Room #586 2.8 m²
Room #587 1.7 m²
Room #588 7.8 m²
Room #589 11.6 m²
Room #590 11.8 m²
Room #591 12.3 m²
Room #592 14.7 m²
Room #593 11.7 m²
Room #594 7.2 m²
Room #595 18.6 m²
Room #596 6.4 m²
Room #597 3.0 m²
Room #598 2.8 m²
Room #599 1.7 m²
Room #600 7.8 m²
Room #601 11.6 m²
Room #602 11.8 m²
Room #603 12.3 m²
Room #604 14.7 m²
Room #605 11.7 m²
Room #606 7.2 m²
Room #607 18.6 m²
Room #608 6.4 m²
Room #609 3.0 m²
Room #610 2.8 m²
Room #611 1.7 m²
Room #612 7.8 m²
Room #613 11.6 m²
Room #614 11.8 m²
Room #615 12.3 m²
Room #616 14.7 m²
Room #617 11.7 m²
Room #618 7.2 m²
Room #619 18.6 m²
Room #620 6.4 m²
Room #621 3.0 m²
Room #622 2.8 m²
Room #623 1.7 m²
Room #624 7.8 m²
Room #625 11.6 m²
Room #626 11.8 m²
Room #627 12.3 m²
Room #628 14.7 m²
Room #629 11.7 m²
Room #630 7.2 m²
Room #631 18.6 m²
Room #632 6.4 m²
Room #633 3.0 m²
Room #634 2.8 m²
Room #635 1.7 m²
Room #636 7.8 m²
Room #637 11.6 m²
Room #638 11.8 m²
Room #639 12.3 m²
Room #640 14.7 m²
Room #641 11.7 m²
Room #642 7.2 m²
Room #643 18.6 m²
Room #644 6.4 m²
Room #645 3.0 m²
Room #646 2.8 m²
Room #647 1.7 m²
Room #648 7.8 m²
Room #649 11.6 m²
Room #650 11.8 m²
Room #651 12.3 m²
Room #652 14.7 m²
Room #653 11.7 m²
Room #654 7.2 m²
Room #655 18.6 m²
Room #656 6.4 m²
Room #657 3.0 m²
Room #658 2.8 m²
Room #659 1.7 m²
Room #660 7.8 m²
Room #661 11.6 m²
Room #662 11.8 m²
Room #663 12.3 m²
Room #664 14.7 m²
Room #665 11.7 m²
Room #666 7.2 m²
Room #667 18.6 m²
Room #668 6.4 m²
Room #669 3.0 m²
Room #670 2.8 m²
Room #671 1.7 m²
Room #672 7.8 m²
Room #673 11.6 m²
Room #674 11.8 m²
Room #675 12.3 m²
Room #676 14.7 m²
Room #677 11.7 m²
Room #678 7.2 m²
Room #679 18.6 m²
Room #680 6.4 m²
Room #681 3.0 m²
Room #682 2.8 m²
Room #683 1.7 m²
Room #684 7.8 m²
Room #685 11.6 m²
Room #686 11.8 m²
Room #687 12.3 m²
Room #688 14.7 m²
Room #689 11.7 m²
Room #690 7.2 m²
Room #691 18.6 m²
Room #692 6.4 m²
Room #693 3.0 m²
Room #694 2.8 m²
Room #695 1.7 m²
Room #696 7.8 m²
Room #697 11.6 m²
Room #698 11.8 m²
Room #699 12.3 m²
Room #700 14.7 m²
Room #701 11.7 m²
Room #702 7.2 m²
Room #703 18.6 m²
Room #704 6.4 m²
Room #705 3.0 m²
Room #706 2.8 m²
Room #707 1.7 m²
Room #708 7.8 m²
Room #709 11.6 m²
Room #710 11.8 m²
Room #711 12.3 m²
Room #712 14.7 m²
Room #713 11.7 m²
Room #714 7.2 m²
Room #715 18.6 m²
Room #716 6.4 m²
Room #717 3.0 m²
Room #718 2.8 m²
Room #719 1.7 m²
Room #720 7.8 m²
Room #721 11.6 m²
Room #722 11.8 m²
Room #723 12.3 m²
Room #724 14.7 m²
Room #725 11.7 m²
Room #726 7.2 m²
Room #727 18.6 m²
Room #728 6.4 m²
Room #729 3.0 m²
Room #730 2.8 m²
Room #731 1.7 m²
Room #732 7.8 m²
Room #733 11.6 m²
Room #734 11.8 m²
Room #735 12.3 m²
Room #736 14.7 m²
Room #737 11.7 m²
Room #738 7.2 m²
Room #739 18.6 m²
Room #740 6.4 m²
Room #741 3.0 m²
Room #742 2.8 m²
Room #743 1.7 m²
Room #744 7.8 m²
Room #745 11.6 m²
Room #746 11.8 m²
Room #747 12.3 m²
Room #748 14.7 m²
Room #749 11.7 m²
Room #750 7.2 m²
Room #751 18.6 m²
Room #752 6.4 m²
Room #753 3.0 m²
Room #754 2.8 m²
Room #755 1.7 m²
Room #756 7.8 m²
Room #757 11.6 m²
Room #758 11.8 m²
Room #759 12.3 m²
Room #760 14.7 m²
Room #761 11.7 m²
Room #762 7.2 m²
Room #763 18.6 m²
Room #764 6.4 m²
Room #765 3.0 m²
Room #766 2.8 m²
Room #767 1.7 m²
Room #768 7.8 m²
Room #769 11.6 m²
Room #770 11.8 m²
Room #771 12.3 m²
Room #772 14.7 m²
Room #773 11.7 m²
Room #774 7.2 m²
Room #775 18.6 m²
Room #776 6.4 m²
Room #777 3.0 m²
Room #778 2.8 m²
Room #779 1.7 m²
Room #780 7.8 m²
Room #781 11.6 m²
Room #782 11.8 m²
Room #783 12.3 m²
Room #784 14.7 m²
Room #785 11.7 m²
Room #786 7.2 m²
Room #787 18.6 m²
Room #788 6.4 m²
Room #789 3.0 m²
Room #790 2.8 m²
Room #791 1.7 m²
Room #792 7.8 m²
Room #793 11.6 m²
Room #794 11.8 m²
Room #795 12.3 m²
Room #796 14.7 m²
Room #797 11.7 m²
Room #798 7.2 m²
Room #799 18.6 m²
Room #800 6.4 m²
Room #801 3.0 m²
Room #802 2.8 m²
Room #803 1.7 m²
Room #804 7.8 m²
Room #805 11.6 m²
Room #806 11.8 m²
Room #807 12.3 m²
Room #808 14.7 m²
Room #809 11.7 m²
Room #810 7.2 m²
Room #811 18.6 m²
Room #812 6.4 m²
Room #813 3.0 m²
Room #814 2.8 m²
Room #815 1.7 m²
Room #816 7.8 m²
Room #817 11.6 m²
Room #818 11.8 m²
Room #819 12.3 m²
Room #820 14.7 m²
Room #821 11.7 m²
Room #822 7.2 m²
Room #823 18.6 m²
Room #824 6.4 m²
Room #825 3.0 m²
Room #826 2.8 m²
Room #827 1.7 m²
Room #828 7.8 m²
Room #829 11.6 m²
Room #830 11.8 m²
Room #831 12.3 m²
Room #832 14.7 m²
Room #833 11.7 m²
Room #834 7.2 m²
Room #835 18.6 m²
Room #836 6.4 m²
Room #837 3.0 m²
Room #838 2.8 m²
Room #839 1.7 m²
Room #840 7.8 m²
Room #841 11.6 m²
Room #842 11.8 m²
Room #843 12.3 m²
Room #844 14.7 m²
Room #845 11.7 m²
Room #846 7.2 m²
Room #847 18.6 m²
Room #848 6.4 m²
Room #849 3.0 m²
Room #850 2.8 m²
Room #851 1.7 m²
Room #852 7.8 m²
Room #853 11.6 m²
Room #854 11.8 m²
Room #855 12.3 m²
Room #856 14.7 m²
Room #857 11.7 m²
Room #858 7.2 m²
Room #859 18.6 m²
Room #860 6.4 m²
Room #861 3.0 m²
Room #862 2.8 m²
Room #863 1.7 m²
Room #864 7.8 m²
Room #865 11.6 m²
Room #866 11.8 m²
Room #867 12.3 m²
Room #868 14.7 m²
Room #869 11.7 m²
Room #870 7.2 m²
Room #871 18.6 m²
Room #872 6.4 m²
Room #873 3.0 m²
Room #874 2.8 m²
Room #875 1.7 m²
Room #876 7.8 m²
Room #877 11.6 m²
Room #878 11.8 m²
Room #879 12.3 m²
Room #880 14.7 m²
Room #881 11.7 m²
Room #882 7.2 m²
Room #883 18.6 m²
Room #884 6.4 m²
Room #885 3.0 m²
Room #886 2.8 m²
Room #887 1.7 m²
Room #888 7.8 m²
Room #889 11.6 m²
Room #890 11.8 m²
Room #891 12.3 m²
Room #892 14.7 m²
Room #893 11.7 m²
Room #894 7.2 m²
Room #895 18.6 m²
Room #896 6.4 m²
Room #897 3.0 m²
Room #898 2.8 m²
Room #899 1.7 m²
Room #900 7.8 m²
Room #901 11.6 m²
Room #902 11.8 m²
Room #903 12.3 m²
Room #904 14.7 m²
Room #905 11.7 m²
Room #906 7.2 m²
Room #907 18.6 m²
Room #908 6.4 m²
Room #909 3.0 m²
Room #910 2.8 m²
Room #911 1.7 m²
Room #912 7.8 m²
Room #913 11.6 m²
Room #914 11.8 m²
Room #915 12.3 m²
Room #916 14.7 m²
Room #917 11.7 m²
Room #918 7.2 m²
Room #919 18.6 m²
Room #920 6.4 m²
Room #921 3.0 m²
Room #922 2.8 m²
Room #923 1.7 m²
Room #924 7.8 m²
Room #925 11.6 m²
Room #926 11.8 m²
Room #927 12.3 m²
Room #928 14.7 m²
Room #929 11.7 m²
Room #930 7.2 m²
Room #931 18.6 m²
Room #932 6.4 m²
Room #933 3.0 m²
Room #934 2.8 m²
Room #935 1.7 m²
Room #936 7.8 m²
Room #937 11.6 m²
Room #938 11.8 m²
Room #939 12.3 m²
Room #940 14.7 m²
Room #941 11.7 m²
Room #942 7.2 m²
Room #943 18.6 m²
Room #944 6.4 m²
Room #945 3.0 m²
Room #946 2.8 m²
Room #947 1.7 m²
Room #948 7.8 m²
Room #949 11.6 m²
Room #950 11.8 m²
Room #951 12.3 m²
Room #952 14.7 m²
Room #953 11.7 m²
Room #954 7.2 m²
Room #955 18.6 m²
Room #956 6.4 m²
Room #957 3.0 m²
Room #958 2.8 m²
Room #959 1.7 m²
Room #960 7.8 m²
Room #961 11.6 m²
Room #962 11.8 m²
Room #963 12.3 m²
Room #964 14.7 m²
Room #965 11.7 m²
Room #966 7.2 m²
Room #967 18.6 m²
Room #968 6.4 m²
Room #969 3.0 m²
Room #970 2.8 m²
Room #971 1.7 m²
Room #972 7.8 m²
Room #973 11.6 m²
Room #974 11.8 m²
Room #975 12.3 m²
Room #976 14.7 m²
Room #977 11.7 m²
Room #978 7.2 m²
Room #979 18.6 m²
Room #980 6.4 m²
Room #981 3.0 m²
Room #982 2.8 m²
Room #983 1.7 m²
Room #984 7.8 m²
Room #985 11.6 m²
Room #986 11.8 m²
Room #987 12.3 m²
Room #988 14.7 m²
Room #989 11.7 m²
Room #990 7.2 m²
Room #991 18.6 m²
Room #992 6.4 m²
Room #993 3.0 m²
Room #994 2.8 m²
Room #995 1.7 m²
Room #996 7.8 m²
Room #997 11.6 m²
Room #998 11.8 m²
Room #999 12.3 m²
Room #1000 14.7 m²
Room #1001 11.7 m²
Room #1002 7.2 m²
Room #1003 18.6 m²
Room #1004 6.4 m²
Room #1005 3.0 m²
Room #1006 2.8 m²
Room #1007 1.7 m²
Room #1008 7.8 m²
Room #1009 11.6 m²
Room #1010 11.8 m²
Room #1011 12.3 m²
Room #1012 14.7 m²
Room #1013 11.7 m²
Room #1014 7.2 m²
Room #1015 18.6 m²
Room #1016 6.4 m²
Room #1017 3.0 m²
Room #1018 2.8 m²
Room #1019 1.7 m²
Room #1020 7.8 m²
Room #1021 11.6 m²
Room #1022 11.8 m²
Room #1023 12.3 m²
Room #1024 14.7 m²
Room #1025 11.7 m²
Room #1026 7.2 m²
Room #1027 18.6 m²
Room #1028 6.4 m²
Room #1029 3.0 m²
Room #1030 2.8 m²
Room #1031 1.7 m²
Room #1032 7.8 m²
Room #1033 11.6 m²
Room #1034 11.8 m²
Room #1035 12.3 m²
Room #1036 14.7 m²
Room #1037 11.7 m²
Room #1038 7.2 m²
Room #1039 18.6 m²
Room #1040 6.4 m²
Room #1041 3.0 m²
Room #1042 2.8 m²
Room #1043 1.7 m²
Room #1044 7.8 m²
Room #1045 11.6 m²
Room #1046 11.8 m²
Room #1047 12.3 m²
Room #1048 14.7 m²
Room #1049 11.7 m²
Room #1050 7.2 m²
Room #1051 18.6 m²
Room #1052 6.4 m²
Room #1053 3.0 m²
Room #1054 2.8 m²
Room #1055 1.7 m²
Room #1056 7.8 m²
Room #1057 11.6 m²
Room #1058 11.8 m²
Room #1059 12.3 m²
Room #1060 14.7 m²
Room #1061 11.7 m²
Room #1062 7.2 m²
Room #1063 18.6 m²
Room #1064 6.4 m²
Room #1065 3.0 m²
Room #1066 2.8 m²
Room #1067 1.7 m²
Room #1068 7.8 m²
Room #1069 11.6 m²
Room #1070 11.8 m²
Room #1071 12.3 m²
Room #1072 14.7 m²
Room #1073 11.7 m²
Room #1074 7.2 m²
Room #1075 18.6 m²
Room #1076 6.4 m²
Room #1077 3.0 m²
Room #1078 2.8 m²
Room #1079 1.7 m²
Room #1080 7.8 m²
Room #1081 11.6 m²
Room #1082 11.8 m²
Room #1083 12.3 m²
Room #1084 14.7 m²
Room #1085 11.7 m²
Room #1086 7.2 m²
Room #1087 18.6 m²
Room #1088 6.4 m²
Room #1089 3.0 m²
Room #1090 2.8 m²
Room #1091 1.7 m²
Room #1092 7.8 m²
Room #1093 11.6 m²
Room #1094 11.8 m²
Room #1095 12.3 m²
Room #1096 14.7 m²
Room #1097 11.7 m²
Room #1098 7.2 m²
Room #1099 18.6 m²
Room #1100 6.4 m²
Room #1101 3.0 m²
Room #1102 2.8 m²
Room #1103 1.7 m²
Room #1104 7.8 m²
Room #1105 11.6 m²
Room #1106 11.8 m²
Room #1107 12.3 m²
Room #1108 14.7 m²
Room #1109 11.7 m²
Room #1110 7.2 m²
Room #1111 18.6 m²
Room #1112 6.4 m²
Room #1113 3.0 m²
Room #1114 2.8 m²
Room #1115 1.7 m²
Room #1116 7.8 m²
Room #1117 11.6 m²
Room #1118 11.8 m²
Room #1119 12.3 m²
Room #1120 14.7 m²
Room #1121 11.7 m²
Room #1122 7.2 m²
Room #1123 18.6 m²
Room #1124 6.4 m²
Room #1125 3.0 m²
Room #1126 2.8 m²
Room #1127 1.7 m²
Room #1128 7.8 m²
Room #1129 11.6 m²
Room #1130 11.8 m²
Room #1131 12.3 m²
Room #1132 14.7 m²
Room #1133 11.7 m²
Room #1134 7.2 m²
Room #1135 18.6 m²
Room #1136 6.4 m²
Room #1137 3.0 m²
Room #1138 2.8 m²
Room #1139 1.7 m²
Room #1140 7.8 m²
Room #1141 11.6 m²
Room #1142 11.8 m²
Room #1143 12.3 m²
Room #1144 14.7 m²
Room #1145 11.7 m²
Room #1146 7.2 m²
Room #1147 18.6 m²
Room #1148 6.4 m²
Room #1149 3.0 m²
Room #1150 2.8 m²
Room #1151 1.7 m²
Room #1152 7.8 m²
Room #1153 11.6 m²
Room #1154 11.8 m²
Room #1155 12.3 m²
Room #1156 14.7 m²
Room #1157 11.7 m²
Room #1158 7.2 m²
Room #1159 18.6 m²
Room #1160 6.4 m²
Room #1161 3.0 m²
Room #1162 2.8 m²
Room #1163 1.7 m²
Room #1164 7.8 m²
Room #1165 11.6 m²
Room #1166 11.8 m²
Room #1167 12.3 m²
Room #1168 14.7 m²
Room #1169 11.7 m²
Room #1170 7.2 m²
Room #1171 18.6 m²
Room #1172 6.4 m²
Room #1173 3.0 m²
Room #1174 2.8 m²
Room #1175 1.7 m²
Room #1176 7.8 m²
Room #1177 11.6 m²
Room #1178 11.8 m²
Room #1179 12.3 m²
Room #1180 14.7 m²
Room #1181 11.7 m²
Room #1182 7.2 m²
Room #1183 18.6 m²
Room #1184 6.4 m²
Room #1185 3.0 m²
Room #1186 2.8 m²
Room #1187 1.7 m²
Room #1188 7.8 m²
Room #1189 11.6 m²
Room #1190 11.8 m²
Room #1191 12.3 m²
Room #1192 14.7 m²
Room #1193 11.7 m²
Room #1194 7.2 m²
Room #1195 18.6 m²
Room #1196 6.4 m²
Room #1197 3.0 m²
Room #1198 2.8 m²
Room #1199 1.7 m²
Room #1200 7.8 m²
Room #1201 11.6 m²
Room #1202 11.8 m²
Room #1203 12.3 m²
Room #1204 14.7 m²
Room #1205 11.7 m²
Room #1206 7.2 m²
Room #1207 18.6 m²
Room #1208 6.4 m²
Room #1209 3.0 m²
Room #1210 2.8 m²
Room #1211 1.7 m²
Room #1212 7.8 m²
Room #1213 11.6 m²
Room #1214 11.8 m²
Room #1215 12.3 m²
Room #1216 14.7 m²
Room #1217 11.7 m²
Room #1218 7.2 m²
Room #1219 18.6 m²
Room #1220 6.4 m²
Room #1221 3.0 m²
Room #1222 2.8 m²
Room #1223 1.7 m²
Room #1224 7.8 m²
Room #1225 11.6 m²
Room #1226 11.8 m²
Room #1227 12.3 m²
Room #1228 14.7 m²
Room #1229 11.7 m²
Room #1230 7.2 m²
Room #1231 18.6 m²
Room #1232 6.4 m²
Room #1233 3.0 m²
Room #1234 2.8 m²
Room #1235 1.7 m²
Room #1236 7.8 m²
Room #1237 11.6 m²
Room #1238 11.8 m²
Room #1239 12.3 m²
Room #1240 14.7 m²
Room #1241 11.7 m²
Room #1242 7.2 m²
Room #1243 18.6 m²
Room #1244 6.4 m²
Room #1245 3.0 m²
Room #1246 2.8 m²
Room #1247 1.7 m²
Room #1248 7.8 m²
Room #1249 11.6 m²
Room #1250 11.8 m²
Room #1251 12.3 m²
Room #1252 14.7 m²
Room #1253 11.7 m²
Room #1254 7.2 m²
Room #1255 18.6 m²
Room #1256 6.4 m²
Room #1257 3.0 m²
Room #1258 2.8 m²
Room #1259 1.7 m²
Room #1260 7.8 m²
Room #1261 11.6 m²
Room #1262 11.8 m²
Room #1263 12.3 m²
Room #1264 14.7 m²
Room #1265 11.7 m²
Room #1266 7.2 m²
Room #1267 18.6 m²
Room #1268 6.4 m²
Room #1269 3.0 m²
Room #1270 2.8 m²
Room #1271 1.7 m²
Room #1272 7.8 m²
Room #1273 11.6 m²
Room #1274 11.8 m²
Room #1275 12.3 m²
Room #1276 14.7 m²
Room #1277 11.7 m²
Room #1278 7.2 m²
Room #1279 18.6 m²
Room #1280 6.4 m²
Room #1281 3.0 m²
Room #1282 2.8 m²
Room #1283 1.7 m²
Room #1284 7.8 m²
Room #1285 11.6 m²
Room #1286 11.8 m²
Room #1287 12.3 m²
Room #1288 14.7 m²
Room #1289 11.7 m²
Room #1290 7.2 m²
Room #1291 18.6 m²
Room #1292 6.4 m²
Room #1293 3.0 m²
Room #1294 2.8 m²
Room #1295 1.7 m²
Room #1296 7.8 m²
Room #1297 11.6 m²
Room #1298 11.8 m²
Room #1299 12.3 m²
Room #1300 14.7 m²
Room #1301 11.7 m²
Room #1302 7.2 m²
Room #1303 18.6 m²
Room #1304 6.4 m²
Room #1305 3.0 m²
Room #1306 2.8 m²
Room #1307 1.7 m²
Room #1308 7.8 m²
Room #1309 11.6 m²
Room #1310 11.8 m²
Room #1311 12.3 m²
Room #1312 14.7 m²
Room #1313 11.7 m²
Room #1314 7.2 m²
Room #1315 18.6 m²

სახურავის გეგმა

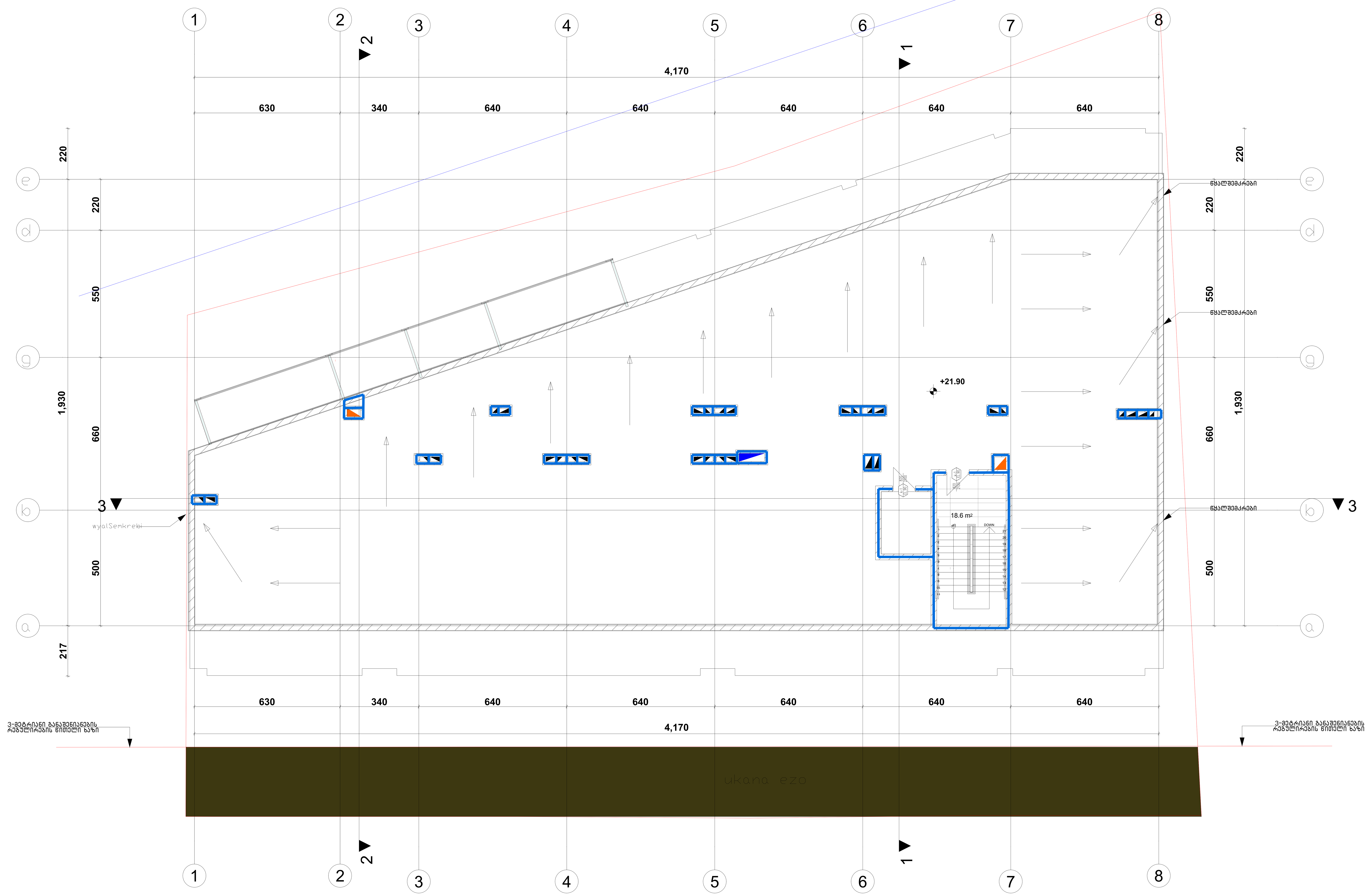

ფორმატი		
A - 3		

ექსპლიკაცია

ტექნიკური მაჩვენებლები

შენიშვნა

საპროექტო ნული შეესაბამება
აბსოლუტურ ნიშნულს 443.3

±0.00=443.3

დამკვეთი CLIENT	შპს "ჯითი ინვესტი"
პროექტი PROJECT	მრავალფუნქციური შენობა
მისამართი ADDRESS	ქ. თბილისი, აგრარული უნივერსიტეტის მეაბრეშუმეობის კვლევითი ინსტიტუტის ფართობების მიმდებარედ, აგრარული უნივერსიტეტის ტერიტორია ს/კ 01.72.14.014.987

თანამდებობა	გვარი	ხელმოწერა
პრ. ავტორი	თ. ჯანაშვილი	
დაამუშავა	თ.ჯანაშვილი	

არქიტექტურული ნაწილი

მასშტაბი SCALE	თარიღი DATE OF ISSUE	10/09/2023	
1:100	ნახაზი	DRVG.	
	სახურავის გეგმა		
სტადია STAGE	ფურც. PAGES	სულ ALL	

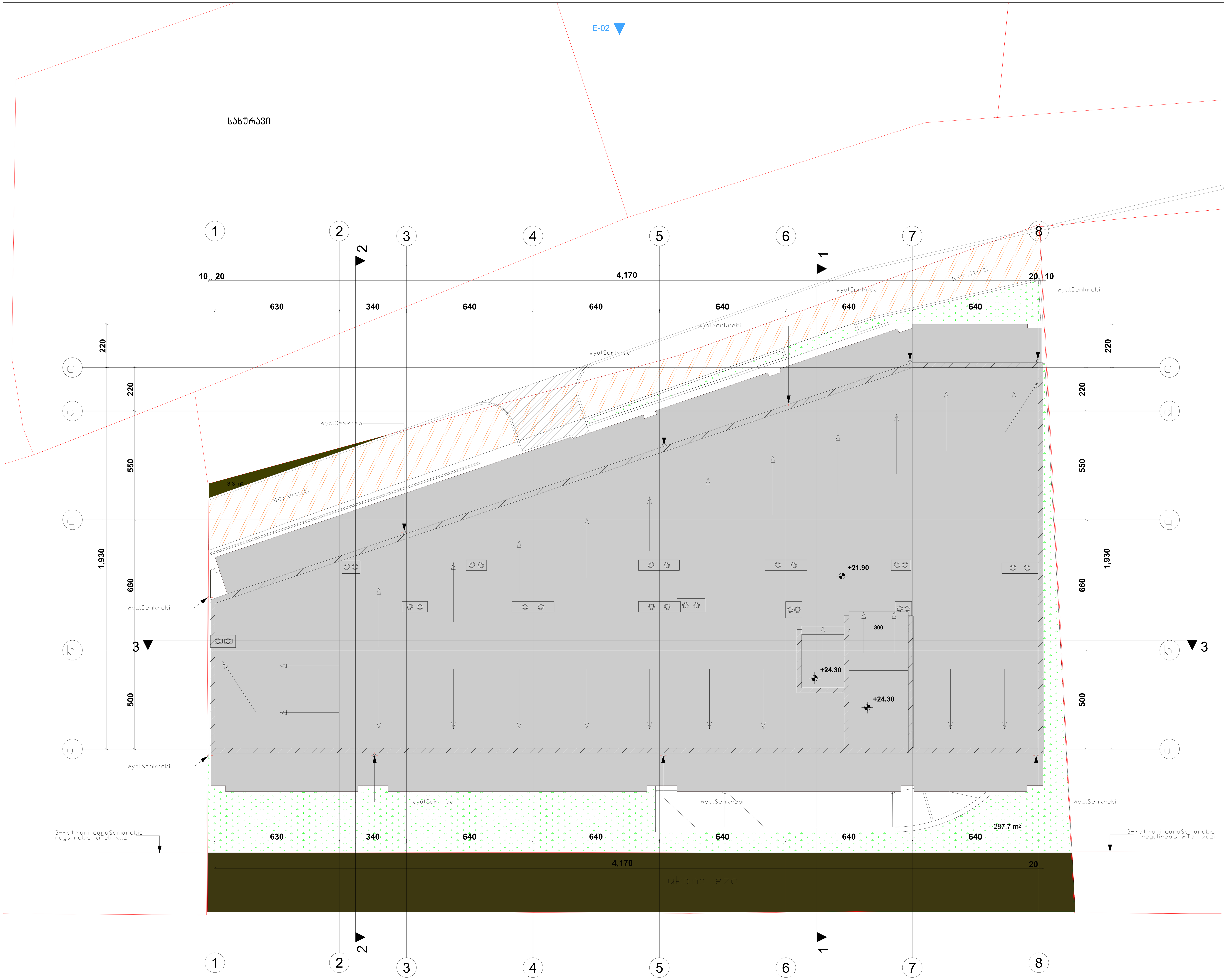

ფორმატი		
A - 3		

ექსპლიკაცია

ტექნიკური მაჩვენებლები

შენიშვნა

საპროექტო ნული შეესაბამება
აბსოლუტურ ნიშნულს 443.3

±0.00=443.3

დამკვეთი CLIENT	შპს "ჯითი ინვესტი"
პროექტი PROJECT	მრავალფუნქციური შენობა
მისამართი ADDRESS	ქ. თბილისი, აგრარული უნივერსიტეტის მეაბრეშუმეობის კვლევითი ინსტიტუტის ფართობების მიმდებარედ, აგრარული უნივერსიტეტის ტერიტორია ს/კ 01.72.14.014.987

თანამდებობა	გვარი	ხელმოწერა
პრ. ავტორი	თ. ჯანაშვილი	
დაამუშავა	თ.ჯანაშვილი	

არქიტექტურული ნაწილი

მაშტაბი SCALE	თარიღი DATE OF ISSUE	10/09/2023
1:100	ნახაზი DRVG.	სახურავი
სტადია STAGE	ფურც. PAGES	სულ ALL

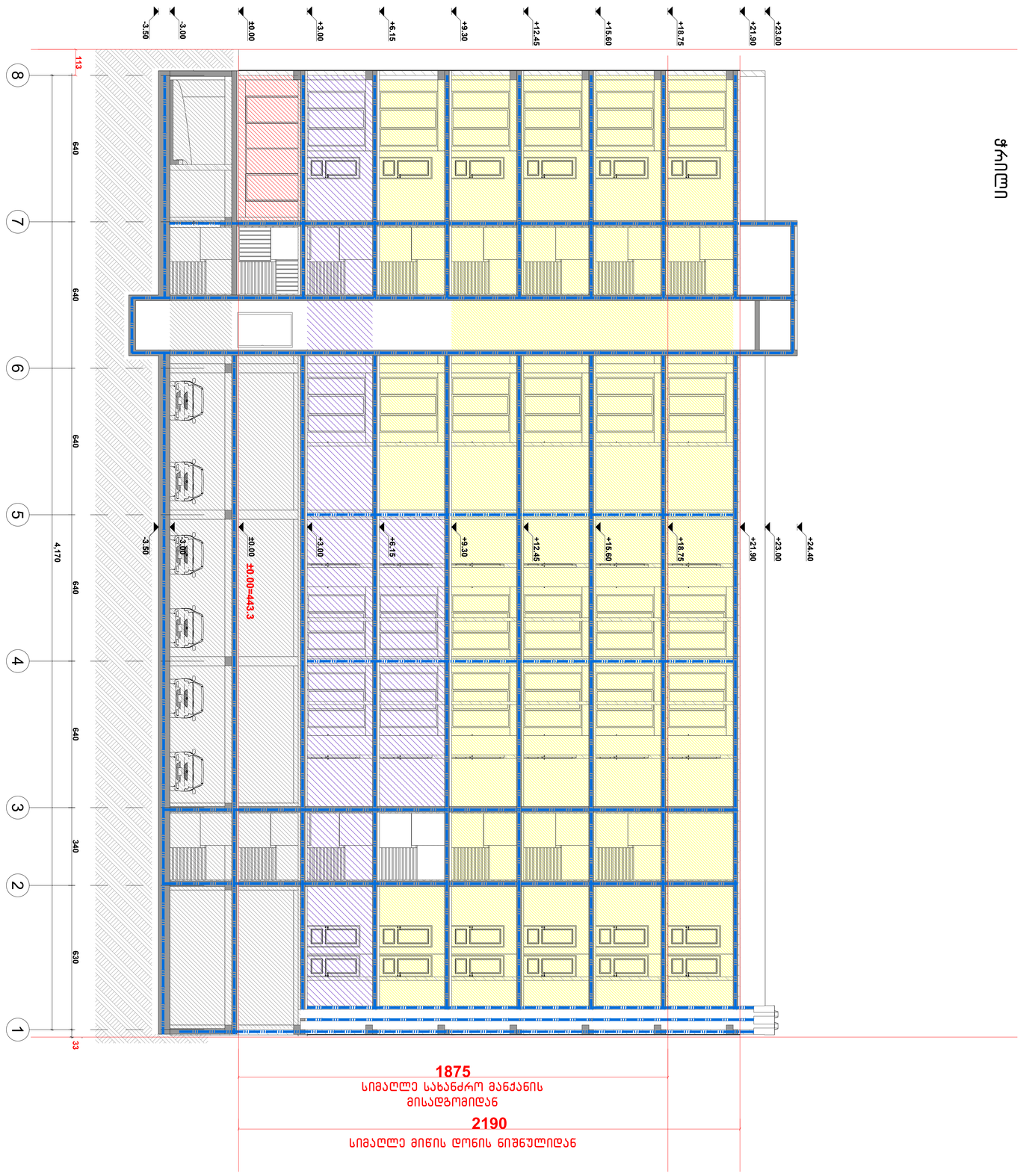

ფრაგმენტი

ტექნიკური პირობების:

- მიწის ნაკვეთის საზღვარი
- მშენებლობის ზონის საზღვარი
- სიმაღლის მეტრებში
- ავტომანქანის შესასვლელი
- მშენებლობის ობიექტის შესასვლელი
- მშენებლობის პერიმეტრი
- 115.5 მ
- 27.9
- მშენებლობის ობიექტის ფარგლები
- ტ. ტ. 7

მშენებლობის ობიექტის გამოსასვლელი
მანძილი მეტრებში მანქანის მანძილი

მშენებლობის პერიმეტრის განათებული ნაწილი

მშენებლობის ობიექტის ჯგუფების აღნიშვნები

მშენებლობის ჯგუფები	მშენებლობის ჯგუფების აღნიშვნა	ფერის კოდი
მიწამოთხრის ჯგუფი (მმ)		RGB (34,139,34)
საძირკვლის ჯგუფი (სა)		RGB (79,12,187)
საბინაძირითადო ჯგუფი (სმ)		RGB (245,99,20)
საფარის ჯგუფი (სმ)		RGB (160,32,240)
ფიქრი საშუალო ჯგუფი- (ფსმ)		RGB (94,8,56)
ფარეშობრივი ჯგუფი (ფმ)		RGB (0,0,255)
სამუშაო ჯგუფი (სმ)		RGB (255,0,0)
სამუშაოების ჯგუფი (სმ)		RGB (220,180,0)
სასარგებლო ჯგუფი (სმ)		RGB (136,135,134)
დამხმარე ჯგუფი (დმ)		RGB (57,57,56)

მშენებლობა

საპროექტო ნაწილი მშენებლობა
ზზარილებრი ნიშნულს 443.3

±0.00=443.3

დამკვეთი CLIENT	შპს "ჯოიი ინვესტი"
პროექტი PROJECT	მრავალფუნქციური შენობა
მისამართი ADDRESS	ქ. თბილისი, ვაკე-საბურთალოს რაიონი, ზემო ფონიჭალის მე-8 მკრ. კვარტალი, ნაკვეთი 1 (ს/კ 01.21.12.151.1.1.1

მრავალფუნქციური საცხოვრებელი სახლი

ქ. თბილისი, აგრარული უნივერსიტეტის მეაბრეშუმეობის კვლევითი ინსტიტუტის ფართობების მიმდებარედ, აგრარული უნივერსიტეტის ტერიტორია

სკ 01.72.14.014.987 □□□

მისაწვდომობის ეროვნული სტანდარტის შესაბამისი დოკუმენტაცია

საქართველოს მთავრობის 2016 წლის 28 იანვარის №41
დადგენილებასთან ტექნიკური რეგლამენტის შენობა-ნაგებობის
უსაფრთხოების წესების დამტკიცების თაობაზე შესაბამისობის
ანალიზი

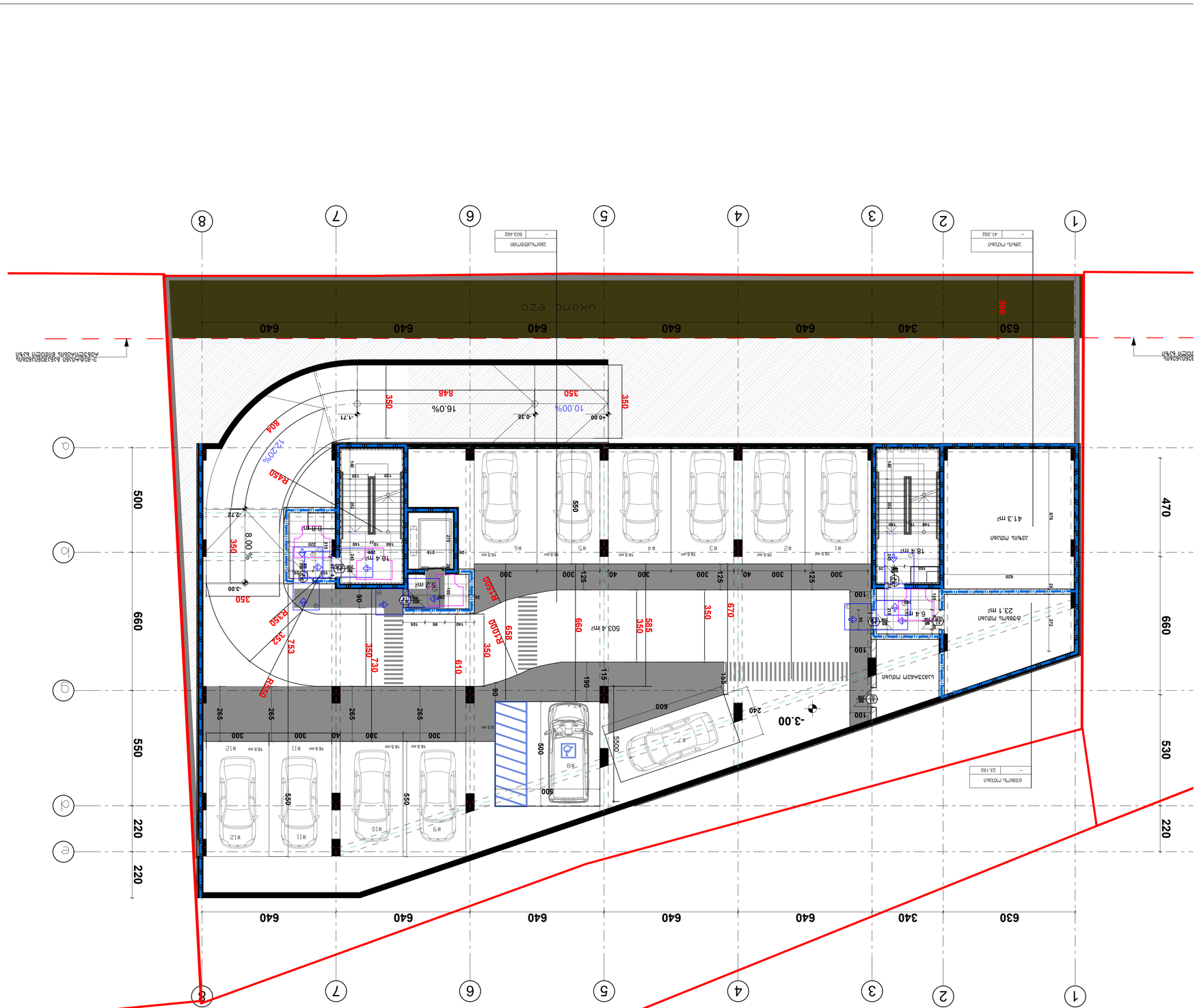
-3.00
-3.00
ukona ezo
300
630
340
640
640
640

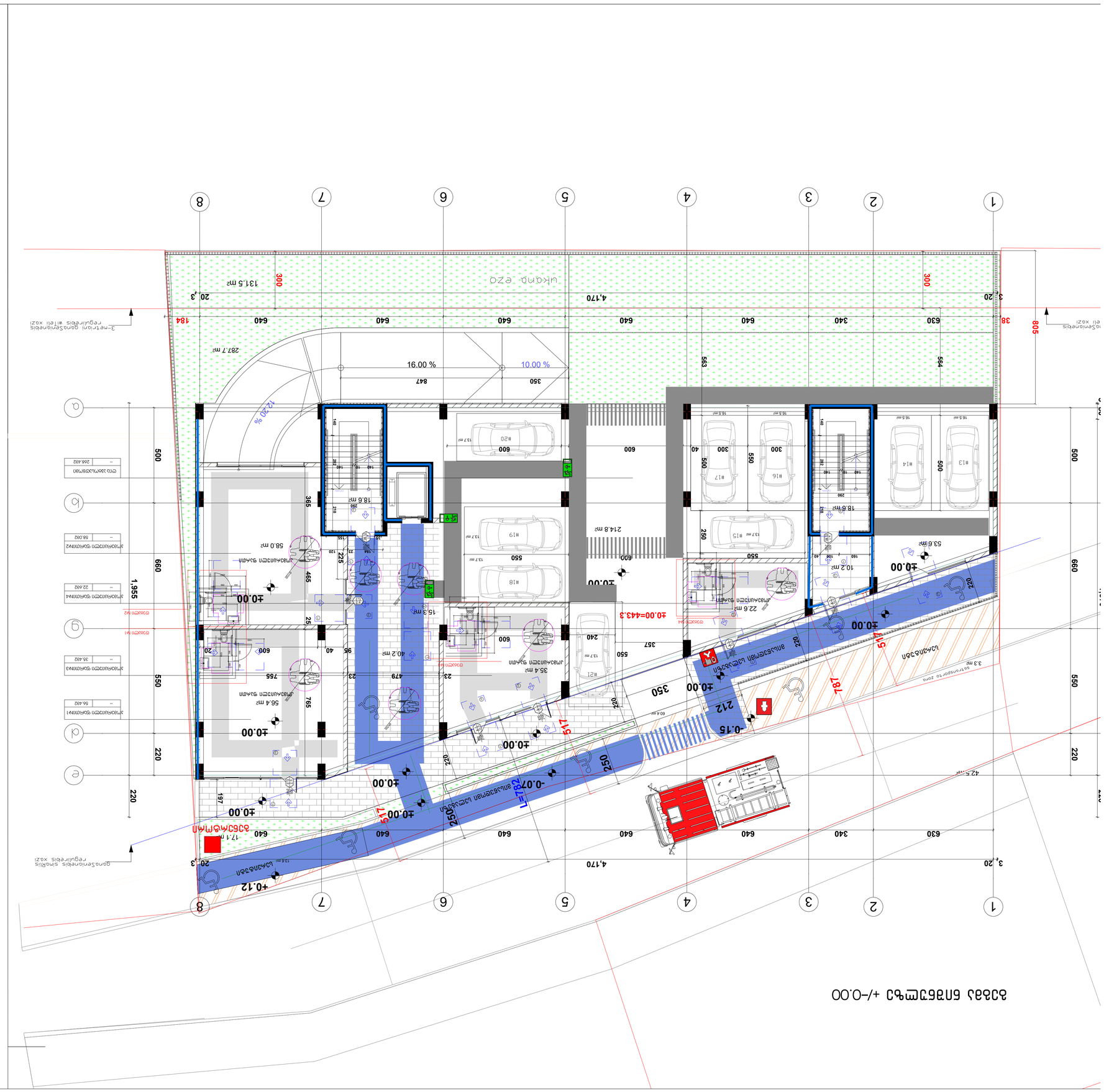
1
2
3
4
5
6
7
8
A
B
C
D
E
F
G
H
±0.00=443.3
±0.00 бабад бпбѣзмсъз +/-0.00
Entrance
Exit
Ramp
Ramp
Ramp

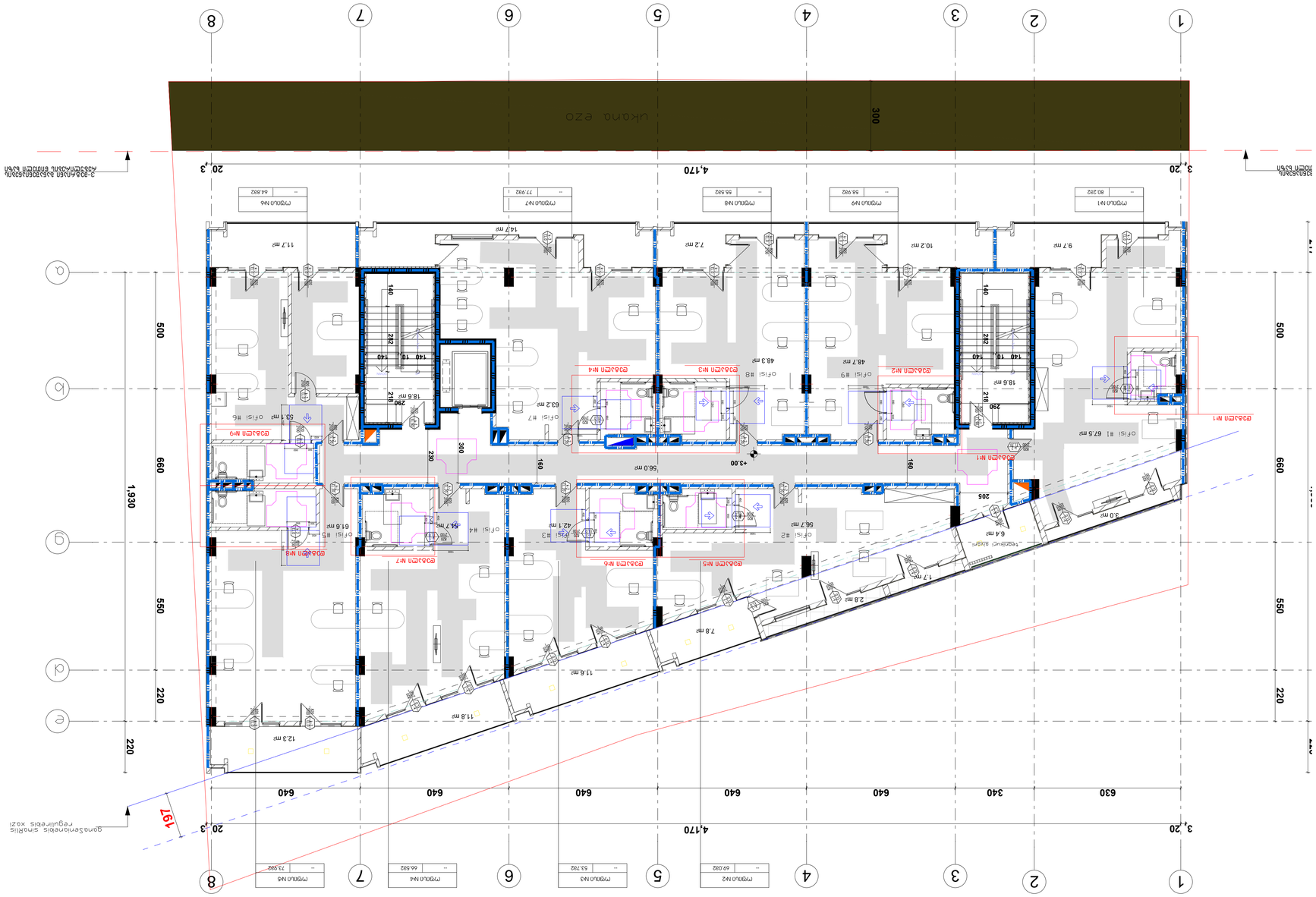
1
2
3
4
5
6
7
8
20.3
4,170
3,20
A
B
C
D
E
F
G
1,930
500
660
550
220
300
Ukana ezo
Ofisi #1
67.5 m²
Ofisi #2
56.7 m²
Ofisi #3
42.1 m²
Ofisi #4
61.6 m²
Ofisi #5
Ofisi #6
58.3 m²
Ofisi #7
63.2 m²
Ofisi #8
48.3 m²
Ofisi #9
48.7 m²
Ofisi #10
56.0 m²
Teqnikalyq qiyam
6.4 m²
Ofisi #11
18.6 m²
Ofisi #12
10.2 m²
Ofisi #13
7.2 m²
Ofisi #14
11.7 m²
Ofisi #15
9.7 m²
Ofisi #16
3.0 m²
Ofisi #17
2.8 m²
Ofisi #18
1.7 m²
Ofisi #19
7.8 m²
Ofisi #20
11.8 m²
Ofisi #21
12.3 m²
Ofisi #22
11.8 m²
Ofisi #23
14.7 m²
Ofisi #24
11.7 m²
Ofisi #25
7.2 m²
Ofisi #26
10.2 m²
Ofisi #27
9.7 m²
Ofisi #28
3.0 m²
Ofisi #29
2.8 m²
Ofisi #30
1.7 m²
Ofisi #31
7.8 m²
Ofisi #32
11.8 m²
Ofisi #33
12.3 m²
Ofisi #34
11.8 m²
Ofisi #35
14.7 m²
Ofisi #36
11.7 m²
Ofisi #37
7.2 m²
Ofisi #38
10.2 m²
Ofisi #39
9.7 m²
Ofisi #40
3.0 m²
Ofisi #41
2.8 m²
Ofisi #42
1.7 m²
Ofisi #43
7.8 m²
Ofisi #44
11.8 m²
Ofisi #45
12.3 m²
Ofisi #46
11.8 m²
Ofisi #47
14.7 m²
Ofisi #48
11.7 m²
Ofisi #49
7.2 m²
Ofisi #50
10.2 m²
Ofisi #51
9.7 m²
Ofisi #52
3.0 m²
Ofisi #53
2.8 m²
Ofisi #54
1.7 m²
Ofisi #55
7.8 m²
Ofisi #56
11.8 m²
Ofisi #57
12.3 m²
Ofisi #58
11.8 m²
Ofisi #59
14.7 m²
Ofisi #60
11.7 m²
Ofisi #61
7.2 m²
Ofisi #62
10.2 m²
Ofisi #63
9.7 m²
Ofisi #64
3.0 m²
Ofisi #65
2.8 m²
Ofisi #66
1.7 m²
Ofisi #67
7.8 m²
Ofisi #68
11.8 m²
Ofisi #69
12.3 m²
Ofisi #70
11.8 m²
Ofisi #71
14.7 m²
Ofisi #72
11.7 m²
Ofisi #73
7.2 m²
Ofisi #74
10.2 m²
Ofisi #75
9.7 m²
Ofisi #76
3.0 m²
Ofisi #77
2.8 m²
Ofisi #78
1.7 m²
Ofisi #79
7.8 m²
Ofisi #80
11.8 m²
Ofisi #81
12.3 m²
Ofisi #82
11.8 m²
Ofisi #83
14.7 m²
Ofisi #84
11.7 m²
Ofisi #85
7.2 m²
Ofisi #86
10.2 m²
Ofisi #87
9.7 m²
Ofisi #88
3.0 m²
Ofisi #89
2.8 m²
Ofisi #90
1.7 m²
Ofisi #91
7.8 m²
Ofisi #92
11.8 m²
Ofisi #93
12.3 m²
Ofisi #94
11.8 m²
Ofisi #95
14.7 m²
Ofisi #96
11.7 m²
Ofisi #97
7.2 m²
Ofisi #98
10.2 m²
Ofisi #99
9.7 m²
Ofisi #100
3.0 m²
Ofisi #101
2.8 m²
Ofisi #102
1.7 m²
Ofisi #103
7.8 m²
Ofisi #104
11.8 m²
Ofisi #105
12.3 m²
Ofisi #106
11.8 m²
Ofisi #107
14.7 m²
Ofisi #108
11.7 m²
Ofisi #109
7.2 m²
Ofisi #110
10.2 m²
Ofisi #111
9.7 m²
Ofisi #112
3.0 m²
Ofisi #113
2.8 m²
Ofisi #114
1.7 m²
Ofisi #115
7.8 m²
Ofisi #116
11.8 m²
Ofisi #117
12.3 m²
Ofisi #118
11.8 m²
Ofisi #119
14.7 m²
Ofisi #120
11.7 m²
Ofisi #121
7.2 m²
Ofisi #122
10.2 m²
Ofisi #123
9.7 m²
Ofisi #124
3.0 m²
Ofisi #125
2.8 m²
Ofisi #126
1.7 m²
Ofisi #127
7.8 m²
Ofisi #128
11.8 m²
Ofisi #129
12.3 m²
Ofisi #130
11.8 m²
Ofisi #131
14.7 m²
Ofisi #132
11.7 m²
Ofisi #133
7.2 m²
Ofisi #134
10.2 m²
Ofisi #135
9.7 m²
Ofisi #136
3.0 m²
Ofisi #137
2.8 m²
Ofisi #138
1.7 m²
Ofisi #139
7.8 m²
Ofisi #140
11.8 m²
Ofisi #141
12.3 m²
Ofisi #142
11.8 m²
Ofisi #143
14.7 m²
Ofisi #144
11.7 m²
Ofisi #145
7.2 m²
Ofisi #146
10.2 m²
Ofisi #147
9.7 m²
Ofisi #148
3.0 m²
Ofisi #149
2.8 m²
Ofisi #150
1.7 m²
Ofisi #151
7.8 m²
Ofisi #152
11.8 m²
Ofisi #153
12.3 m²
Ofisi #154
11.8 m²
Ofisi #155
14.7 m²
Ofisi #156
11.7 m²
Ofisi #157
7.2 m²
Ofisi #158
10.2 m²
Ofisi #159
9.7 m²
Ofisi #160
3.0 m²
Ofisi #161
2.8 m²
Ofisi #162
1.7 m²
Ofisi #163
7.8 m²
Ofisi #164
11.8 m²
Ofisi #165
12.3 m²
Ofisi #166
11.8 m²
Ofisi #167
14.7 m²
Ofisi #168
11.7 m²
Ofisi #169
7.2 m²
Ofisi #170
10.2 m²
Ofisi #171
9.7 m²
Ofisi #172
3.0 m²
Ofisi #173
2.8 m²
Ofisi #174
1.7 m²
Ofisi #175
7.8 m²
Ofisi #176
11.8 m²
Ofisi #177
12.3 m²
Ofisi #178
11.8 m²
Ofisi #179
14.7 m²
Ofisi #180
11.7 m²
Ofisi #181
7.2 m²
Ofisi #182
10.2 m²
Ofisi #183
9.7 m²
Ofisi #184
3.0 m²
Ofisi #185
2.8 m²
Ofisi #186
1.7 m²
Ofisi #187
7.8 m²
Ofisi #188
11.8 m²
Ofisi #189
12.3 m²
Ofisi #190
11.8 m²
Ofisi #191
14.7 m²
Ofisi #192
11.7 m²
Ofisi #193
7.2 m²
Ofisi #194
10.2 m²
Ofisi #195
9.7 m²
Ofisi #196
3.0 m²
Ofisi #197
2.8 m²
Ofisi #198
1.7 m²
Ofisi #199
7.8 m²
Ofisi #200
11.8 m²
Ofisi #201
12.3 m²
Ofisi #202
11.8 m²
Ofisi #203
14.7 m²
Ofisi #204
11.7 m²
Ofisi #205
7.2 m²
Ofisi #206
10.2 m²
Ofisi #207
9.7 m²
Ofisi #208
3.0 m²
Ofisi #209
2.8 m²
Ofisi #210
1.7 m²
Ofisi #211
7.8 m²
Ofisi #212
11.8 m²
Ofisi #213
12.3 m²
Ofisi #214
11.8 m²
Ofisi #215
14.7 m²
Ofisi #216
11.7 m²
Ofisi #217
7.2 m²
Ofisi #218
10.2 m²
Ofisi #219
9.7 m²
Ofisi #220
3.0 m²
Ofisi #221
2.8 m²
Ofisi #222
1.7 m²
Ofisi #223
7.8 m²
Ofisi #224
11.8 m²
Ofisi #225
12.3 m²
Ofisi #226
11.8 m²
Ofisi #227
14.7 m²
Ofisi #228
11.7 m²
Ofisi #229
7.2 m²
Ofisi #230
10.2 m²
Ofisi #231
9.7 m²
Ofisi #232
3.0 m²
Ofisi #233
2.8 m²
Ofisi #234
1.7 m²
Ofisi #235
7.8 m²
Ofisi #236
11.8 m²
Ofisi #237
12.3 m²
Ofisi #238
11.8 m²
Ofisi #239
14.7 m²
Ofisi #240
11.7 m²
Ofisi #241
7.2 m²
Ofisi #242
10.2 m²
Ofisi #243
9.7 m²
Ofisi #244
3.0 m²
Ofisi #245
2.8 m²
Ofisi #246
1.7 m²
Ofisi #247
7.8 m²
Ofisi #248
11.8 m²
Ofisi #249
12.3 m²
Ofisi #250
11.8 m²
Ofisi #251
14.7 m²
Ofisi #252
11.7 m²
Ofisi #253
7.2 m²
Ofisi #254
10.2 m²
Ofisi #255
9.7 m²
Ofisi #256
3.0 m²
Ofisi #257
2.8 m²
Ofisi #258
1.7 m²
Ofisi #259
7.8 m²
Ofisi #260
11.8 m²
Ofisi #261
12.3 m²
Ofisi #262
11.8 m²
Ofisi #263
14.7 m²
Ofisi #264
11.7 m²
Ofisi #265
7.2 m²
Ofisi #266
10.2 m²
Ofisi #267
9.7 m²
Ofisi #268
3.0 m²
Ofisi #269
2.8 m²
Ofisi #270
1.7 m²
Ofisi #271
7.8 m²
Ofisi #272
11.8 m²
Ofisi #273
12.3 m²
Ofisi #274
11.8 m²
Ofisi #275
14.7 m²
Ofisi #276
11.7 m²
Ofisi #277
7.2 m²
Ofisi #278
10.2 m²
Ofisi #279
9.7 m²
Ofisi #280
3.0 m²
Ofisi #281
2.8 m²
Ofisi #282
1.7 m²
Ofisi #283
7.8 m²
Ofisi #284
11.8 m²
Ofisi #285
12.3 m²
Ofisi #286
11.8 m²
Ofisi #287
14.7 m²
Ofisi #288
11.7 m²
Ofisi #289
7.2 m²
Ofisi #290
10.2 m²
Ofisi #291
9.7 m²
Ofisi #292
3.0 m²
Ofisi #293
2.8 m²
Ofisi #294
1.7 m²
Ofisi #295
7.8 m²
Ofisi #296
11.8 m²
Ofisi #297
12.3 m²
Ofisi #298
11.8 m²
Ofisi #299
14.7 m²
Ofisi #300
11.7 m²
Ofisi #301
7.2 m²
Ofisi #302
10.2 m²
Ofisi #303
9.7 m²
Ofisi #304
3.0 m²
Ofisi #305
2.8 m²
Ofisi #306
1.7 m²
Ofisi #307
7.8 m²
Ofisi #308
11.8 m²
Ofisi #309
12.3 m²
Ofisi #310
11.8 m²
Ofisi #311
14.7 m²
Ofisi #312
11.7 m²
Ofisi #313
7.2 m²
Ofisi #314
10.2 m²
Ofisi #315
9.7 m²
Ofisi #316
3.0 m²
Ofisi #317
2.8 m²
Ofisi #318
1.7 m²
Ofisi #319
7.8 m²
Ofisi #320
11.8 m²
Ofisi #321
12.3 m²
Ofisi #322
11.8 m²
Ofisi #323
14.7 m²
Ofisi #324
11.7 m²
Ofisi #325
7.2 m²
Ofisi #326
10.2 m²
Ofisi #327
9.7 m²
Ofisi #328
3.0 m²
Ofisi #329
2.8 m²
Ofisi #330
1.7 m²
Ofisi #331
7.8 m²
Ofisi #332
11.8 m²
Ofisi #333
12.3 m²
Ofisi #334
11.8 m²
Ofisi #335
14.7 m²
Ofisi #336
11.7 m²
Ofisi #337
7.2 m²
Ofisi #338
10.2 m²
Ofisi #339
9.7 m²
Ofisi #340
3.0 m²
Ofisi #341
2.8 m²
Ofisi #342
1.7 m²
Ofisi #343
7.8 m²
Ofisi #344
11.8 m²
Ofisi #345
12.3 m²
Ofisi #346
11.8 m²
Ofisi #347
14.7 m²
Ofisi #348
11.7 m²
Ofisi #349
7.2 m²
Ofisi #350
10.2 m²
Ofisi #351
9.7 m²
Ofisi #352
3.0 m²
Ofisi #353
2.8 m²
Ofisi #354
1.7 m²
Ofisi #355
7.8 m²
Ofisi #356
11.8 m²
Ofisi #357
12.3 m²
Ofisi #358
11.8 m²
Ofisi #359
14.7 m²
Ofisi #360
11.7 m²
Ofisi #361
7.2 m²
Ofisi #362
10.2 m²
Ofisi #363
9.7 m²
Ofisi #364
3.0 m²
Ofisi #365
2.8 m²
Ofisi #366
1.7 m²
Ofisi #367
7.8 m²
Ofisi #368
11.8 m²
Ofisi #369
12.3 m²
Ofisi #370
11.8 m²
Ofisi #371
14.7 m²
Ofisi #372
11.7 m²
Ofisi #373
7.2 m²
Ofisi #374
10.2 m²
Ofisi #375
9.7 m²
Ofisi #376
3.0 m²
Ofisi #377
2.8 m²
Ofisi #378
1.7 m²
Ofisi #379
7.8 m²
Ofisi #380
11.8 m²
Ofisi #381
12.3 m²
Ofisi #382
11.8 m²
Ofisi #383
14.7 m²
Ofisi #384
11.7 m²
Ofisi #385
7.2 m²
Ofisi #386
10.2 m²
Ofisi #387
9.7 m²
Ofisi #388
3.0 m²
Ofisi #389
2.8 m²
Ofisi #390
1.7 m²
Ofisi #391
7.8 m²
Ofisi #392
11.8 m²
Ofisi #393
12.3 m²
Ofisi #394
11.8 m²
Ofisi #395
14.7 m²
Ofisi #396
11.7 m²
Ofisi #397
7.2 m²
Ofisi #398
10.2 m²
Ofisi #399
9.7 m²
Ofisi #400
3.0 m²
Ofisi #401
2.8 m²
Ofisi #402
1.7 m²
Ofisi #403
7.8 m²
Ofisi #404
11.8 m²
Ofisi #405
12.3 m²
Ofisi #406
11.8 m²
Ofisi #407
14.7 m²
Ofisi #408
11.7 m²
Ofisi #409
7.2 m²
Ofisi #410
10.2 m²
Ofisi #411
9.7 m²
Ofisi #412
3.0 m²
Ofisi #413
2.8 m²
Ofisi #414
1.7 m²
Ofisi #415
7.8 m²
Ofisi #416
11.8 m²
Ofisi #417
12.3 m²
Ofisi #418
11.8 m²
Ofisi #419
14.7 m²
Ofisi #420
11.7 m²
Ofisi #421
7.2 m²
Ofisi #422
10.2 m²
Ofisi #423
9.7 m²
Ofisi #424
3.0 m²
Ofisi #425
2.8 m²
Ofisi #426
1.7 m²
Ofisi #427
7.8 m²
Ofisi #428
11.8 m²
Ofisi #429
12.3 m²
Ofisi #430
11.8 m²
Ofisi #431
14.7 m²
Ofisi #432
11.7 m²
Ofisi #433
7.2 m²
Ofisi #434
10.2 m²
Ofisi #435
9.7 m²
Ofisi #436
3.0 m²
Ofisi #437
2.8 m²
Ofisi #438
1.7 m²
Ofisi #439
7.8 m²
Ofisi #440
11.8 m²
Ofisi #441
12.3 m²
Ofisi #442
11.8 m²
Ofisi #443
14.7 m²
Ofisi #444
11.7 m²
Ofisi #445
7.2 m²
Ofisi #446
10.2 m²
Ofisi #447
9.7 m²
Ofisi #448
3.0 m²
Ofisi #449
2.8 m²
Ofisi #450
1.7 m²
Ofisi #451
7.8 m²
Ofisi #452
11.8 m²
Ofisi #453
12.3 m²
Ofisi #454
11.8 m²
Ofisi #455
14.7 m²
Ofisi #456
11.7 m²
Ofisi #457
7.2 m²
Ofisi #458
10.2 m²
Ofisi #459
9.7 m²
Ofisi #460
3.0 m²
Ofisi #461
2.8 m²
Ofisi #462
1.7 m²
Ofisi #463
7.8 m²
Ofisi #464
11.8 m²
Ofisi #465
12.3 m²
Ofisi #466
11.8 m²
Ofisi #467
14.7 m²
Ofisi #468
11.7 m²
Ofisi #469
7.2 m²
Ofisi #470
10.2 m²
Ofisi #471
9.7 m²
Ofisi #472
3.0 m²
Ofisi #473
2.8 m²
Ofisi #474
1.7 m²
Ofisi #475
7.8 m²
Ofisi #476
11.8 m²
Ofisi #477
12.3 m²
Ofisi #478
11.8 m²
Ofisi #479
14.7 m²
Ofisi #480
11.7 m²
Ofisi #481
7.2 m²
Ofisi #482
10.2 m²
Ofisi #483
9.7 m²
Ofisi #484
3.0 m²
Ofisi #485
2.8 m²
Ofisi #486
1.7 m²
Ofisi #487
7.8 m²
Ofisi #488
11.8 m²
Ofisi #489
12.3 m²
Ofisi #490
11.8 m²
Ofisi #491
14.7 m²
Ofisi #492
11.7 m²
Ofisi #493
7.2 m²
Ofisi #494
10.2 m²
Ofisi #495
9.7 m²
Ofisi #496
3.0 m²
Ofisi #497
2.8 m²
Ofisi #498
1.7 m²
Ofisi #499
7.8 m²
Ofisi #500
11.8 m²
Ofisi #501
12.3 m²
Ofisi #502
11.8 m²
Ofisi #503
14.7 m²
Ofisi #504
11.7 m²
Ofisi #505
7.2 m²
Ofisi #506
10.2 m²
Ofisi #507
9.7 m²
Ofisi #508
3.0 m²
Ofisi #509
2.8 m²
Ofisi #510
1.7 m²
Ofisi #511
7.8 m²
Ofisi #512
11.8 m²
Ofisi #513
12.3 m²
Ofisi #514
11.8 m²
Ofisi #515
14.7 m²
Ofisi #516
11.7 m²
Ofisi #517
7.2 m²
Ofisi #518
10.2 m²
Ofisi #519
9.7 m²
Ofisi #520
3.0 m²
Ofisi #521
2.8 m²
Ofisi #522
1.7 m²
Ofisi #523
7.8 m²
Ofisi #524
11.8 m²
Ofisi #525
12.3 m²
Ofisi #526
11.8 m²
Ofisi #527
14.7 m²
Ofisi #528
11.7 m²
Ofisi #529
7.2 m²
Ofisi #530
10.2 m²
Ofisi #531
9.7 m²
Ofisi #532
3.0 m²
Ofisi #533
2.8 m²
Ofisi #534
1.7 m²
Ofisi #535
7.8 m²
Ofisi #536
11.8 m²
Ofisi #537
12.3 m²
Ofisi #538
11.8 m²
Ofisi #539
14.7 m²
Ofisi #540
11.7 m²
Ofisi #541
7.2 m²
Ofisi #542
10.2 m²
Ofisi #543
9.7 m²
Ofisi #544
3.0 m²
Ofisi #545
2.8 m²
Ofisi #546
1.7 m²
Ofisi #547
7.8 m²
Ofisi #548
11.8 m²
Ofisi #549
12.3 m²
Ofisi #550
11.8 m²
Ofisi #551
14.7 m²
Ofisi #552
11.7 m²
Ofisi #553
7.2 m²
Ofisi #554
10.2 m²
Ofisi #555
9.7 m²
Ofisi #556
3.0 m²
Ofisi #557
2.8 m²
Ofisi #558
1.7 m²
Ofisi #559
7.8 m²
Ofisi #560
11.8 m²
Ofisi #561
12.3 m²
Ofisi #562
11.8 m²
Ofisi #563
14.7 m²
Ofisi #564
11.7 m²
Ofisi #565
7.2 m²
Ofisi #566
10.2 m²
Ofisi #567
9.7 m²
Ofisi #568
3.0 m²
Ofisi #569
2.8 m²
Ofisi #570
1.7 m²
Ofisi #571
7.8 m²
Ofisi #572
11.8 m²
Ofisi #573
12.3 m²
Ofisi #574
11.8 m²
Ofisi #575
14.7 m²
Ofisi #576
11.7 m²
Ofisi #577
7.2 m²
Ofisi #578
10.2 m²
Ofisi #579
9.7 m²
Ofisi #580
3.0 m²
Ofisi #581
2.8 m²
Ofisi #582
1.7 m²
Ofisi #583
7.8 m²
Ofisi #584
11.8 m²
Ofisi #585
12.3 m²
Ofisi #586
11.8 m²
Ofisi #587
14.7 m²
Ofisi #588
11.7 m²
Ofisi #589
7.2 m²
Ofisi #590
10.2 m²
Ofisi #591
9.7 m²
Ofisi #592
3.0 m²
Ofisi #593
2.8 m²
Ofisi #594
1.7 m²
Ofisi #595
7.8 m²
Ofisi #596
11.8 m²
Ofisi #597
12.3 m²
Ofisi #598
11.8 m²
Ofisi #599
14.7 m²
Ofisi #600
11.7 m²
Ofisi #601
7.2 m²
Ofisi #602
10.2 m²
Ofisi #603
9.7 m²
Ofisi #604
3.0 m²
Ofisi #605
2.8 m²
Ofisi #606
1.7 m²
Ofisi #607
7.8 m²
Ofisi #608
11.8 m²
Ofisi #609
12.3 m²
Ofisi #610
11.8 m²
Ofisi #611
14.7 m²
Ofisi #612
11.7 m²
Ofisi #613
7.2 m²
Ofisi #614
10.2 m²
Ofisi #615
9.7 m²
Ofisi #616
3.0 m²
Ofisi #617
2.8 m²
Ofisi #618
1.7 m²
Ofisi #619
7.8 m²
Ofisi #620
11.8 m²
Ofisi #621
12.3 m²
Ofisi #622
11.8 m²
Ofisi #623
14.7 m²
Ofisi #624
11.7 m²
Ofisi #625
7.2 m²
Ofisi #626
10.2 m²
Ofisi #627
9.7 m²
Ofisi #628
3.0 m²
Ofisi #629
2.8 m²
Ofisi #630
1.7 m²
Ofisi #631
7.8 m²
Ofisi #632
11.8 m²
Ofisi #633
12.3 m²
Ofisi #634
11.8 m²
Ofisi #635
14.7 m²
Ofisi #636
11.7 m²
Ofisi #637
7.2 m²
Ofisi #638
10.2 m²
Ofisi #639
9.7 m²
Ofisi #640
3.0 m²
Ofisi #641
2.8 m²
Ofisi #642
1.7 m²
Ofisi #643
7.8 m²
Ofisi #644
11.8 m²
Ofisi #645
12.3 m²
Ofisi #646
11.8 m²
Ofisi #647
14.7 m²
Ofisi #648
11.7 m²
Ofisi #649
7.2 m²
Ofisi #650
10.2 m²
Ofisi #651
9.7 m²
Ofisi #652
3.0 m²
Ofisi #653
2.8 m²
Ofisi #654
1.7 m²
Ofisi #655
7.8 m²
Ofisi #656
11.8 m²
Ofisi #657
12.3 m²
Ofisi #658
11.8 m²
Ofisi #659
14.7 m²
Ofisi #660
11.7 m²
Ofisi #661
7.2 m²
Ofisi #662
10.2 m²
Ofisi #663
9.7 m²
Ofisi #664
3.0 m²
Ofisi #665
2.8 m²
Ofisi #666
1.7 m²
Ofisi #667
7.8 m²
Ofisi #668
11.8 m²
Ofisi #669
12.3 m²
Ofisi #670
11.8 m²
Ofisi #671
14.7 m²
Ofisi #672
11.7 m²
Ofisi #673
7.2 m²
Ofisi #674
10.2 m²
Ofisi #675
9.7 m²
Ofisi #676
3.0 m²
Ofisi #677
2.8 m²
Ofisi #678
1.7 m²
Ofisi #679
7.8 m²
Ofisi #680
11.8 m²
Ofisi #681
12.3 m²
Ofisi #682
11.8 m²
Ofisi #683
14.7 m²
Ofisi #684
11.7 m²
Ofisi #685
7.2 m²
Ofisi #686
10.2 m²
Ofisi #687
9.7 m²
Ofisi #688
3.0 m²
Ofisi #689
2.8 m²
Ofisi #690
1.7 m²
Ofisi #691
7.8 m²
Ofisi #692
11.8 m²
Ofisi #693
12.3 m²
Ofisi #694
11.8 m²
Ofisi #695
14.7 m²
Ofisi #696
11.7 m²
Ofisi #697
7.2 m²
Ofisi #698
10.2 m²
Ofisi #699
9.7 m²
Ofisi #700
3.0 m²
Ofisi #701
2.8 m²
Ofisi #702
1.7 m²
Ofisi #703
7.8 m²
Ofisi #704
11.8 m²
Ofisi #705
12.3 m²
Ofisi #706
11.8 m²
Ofisi #707
14.7 m²
Ofisi #708
11.7 m²
Ofisi #709
7.2 m²
Ofisi #710
10.2 m²
Ofisi #711
9.7 m²
Ofisi #712
3.0 m²
Ofisi #713
2.8 m²
Ofisi #714
1.7 m²
Ofisi #715
7.8 m²
Ofisi #716
11.8 m²
Ofisi #717
12.3 m²
Ofisi #718
11.8 m²
Ofisi #719
14.7 m²
Ofisi #720
11.7 m²
Ofisi #721
7.2 m²
Ofisi #722
10.2 m²
Ofisi #723
9.7 m²
Ofisi #724
3.0 m²
Ofisi #725
2.8 m²
Ofisi #726
1.7 m²
Ofisi #727
7.8 m²
Ofisi #728
11.8 m²
Ofisi #729
12.3 m²
Ofisi #730
11.8 m²
Ofisi #731
14.7 m²
Ofisi #732
11.7 m²
Ofisi #733
7.2 m²
Ofisi #734
10.2 m²
Ofisi #735
9.7 m²
Ofisi #736
3.0 m²
Ofisi #737
2.8 m²
Ofisi #738
1.7 m²
Ofisi #739
7.8 m²
Ofisi #740
11.8 m²
Ofisi #741
12.3 m²
Ofisi #742
11.8 m²
Ofisi #743
14.7 m²
Ofisi #744
11.7 m²
Ofisi #745
7.2 m²
Ofisi #746
10.2 m²
Ofisi #747
9.7 m²
Ofisi #748
3.0 m²
Ofisi #749
2.8 m²
Ofisi #750
1.7 m²
Ofisi #751
7.8 m²
Ofisi #752
11.8 m²
Ofisi #753
12.3 m²
Ofisi #754
11.8 m²
Ofisi #755
14.7 m²
Ofisi #756
11.7 m²
Ofisi #757
7.2 m²
Ofisi #758
10.2 m²
Ofisi #759
9.7 m²
Ofisi #760
3.0 m²
Ofisi #761
2.8 m²
Ofisi #762
1.7 m²
Ofisi #763
7.8 m²
Ofisi #764
11.8 m²
Ofisi #765
12.3 m²
Ofisi #766
11.8 m²
Ofisi #767
14.7 m²
Ofisi #768
11.7 m²
Ofisi #769
7.2 m²
Ofisi #770
10.2 m²
Ofisi #771
9.7 m²
Ofisi #772
3.0 m²
Ofisi #773
2.8 m²
Ofisi #774
1.7 m²
Ofisi #775
7.8 m²
Ofisi #776
11.8 m²
Ofisi #777
12.3 m²
Ofisi #778
11.8 m²
Ofisi #779
14.7 m²
Ofisi #780
11.7 m²
Ofisi #781
7.2 m²
Ofisi #782
10.2 m²
Ofisi #783
9.7 m²
Ofisi #784
3.0 m²
Ofisi #785
2.8 m²
Ofisi #786
1.7 m²
Ofisi #787
7.8 m²
Ofisi #788
11.8 m²
Ofisi #789
12.3 m²
Ofisi #790
11.8 m²
Ofisi #791
14.7 m²
Ofisi #792
11.7 m²
Ofisi #793
7.2 m²
Ofisi #794
10.2 m²
Ofisi #795
9.7 m²
Ofisi #796
3.0 m²
Ofisi #797
2.8 m²
Ofisi #798
1.7 m²
Ofisi #799
7.8 m²
Ofisi #800
11.8 m²
Ofisi #801
12.3 m²
Ofisi #802
11.8 m²
Ofisi #803
14.7 m²
Ofisi #804
11.7 m²
Ofisi #805
7.2 m²
Ofisi #806
10.2 m²
Ofisi #807
9.7 m²
Ofisi #808
3.0 m²
Ofisi #809
2.8 m²
Ofisi #810
1.7 m²
Ofisi #811
7.8 m²
Ofisi #812
11.8 m²
Ofisi #813
12.3 m²
Ofisi #814
11.8 m²
Ofisi #815
14.7 m²
Ofisi #816
11.7 m²
Ofisi #817
7.2 m²
Ofisi #818
10.2 m²
Ofisi #819
9.7 m²
Ofisi #820
3.0 m²
Ofisi #821
2.8 m²
Ofisi #822
1.7 m²
Ofisi #823
7.8 m²
Ofisi #824
11.8 m²
Ofisi #825
12.3 m²
Ofisi #826
11.8 m²
Ofisi #827
14.7 m²
Ofisi #828
11.7 m²
Ofisi #829
7.2 m²
Ofisi #830
10.2 m²
Ofisi #831
9.7 m²
Ofisi #832
3.0 m²
Ofisi #833
2.8 m²
Ofisi #834
1.7 m²
Ofisi #835
7.8 m²
Ofisi #836
11.8 m²
Ofisi #837
12.3 m²
Ofisi #838
11.8 m²
Ofisi #839
14.7 m²
Ofisi #840
11.7 m²
Ofisi #841
7.2 m²
Ofisi #842
10.2 m²
Ofisi #843
9.7 m²
Ofisi #844
3.0 m²
Ofisi #845
2.8 m²
Ofisi #846
1.7 m²
Ofisi #847
7.8 m²
Ofisi #848
11.8 m²
Ofisi #849
12.3 m²
Ofisi #850
11.8 m²
Ofisi #851
14.7 m²
Ofisi #852
11.7 m²
Ofisi #853
7.2 m²
Ofisi #854
10.2 m²
Ofisi #855
9.7 m²
Ofisi #856
3.0 m²
Ofisi #857
2.8 m²
Ofisi #858
1.7 m²
Ofisi #859
7.8 m²
Ofisi #860
11.8 m²
Ofisi #861
12.3 m²
Ofisi #862
11.8 m²
Ofisi #863
14.7 m²
Ofisi #864
11.7 m²
Ofisi #865
7.2 m²
Ofisi #866
10.2 m²
Ofisi #867
9.7 m²
Ofisi #868
3.0 m²
Ofisi #869
2.8 m²
Ofisi #870
1.7 m²
Ofisi #871
7.8 m²
Ofisi #872
11.8 m²
Ofisi #873
12.3 m²
Ofisi #874
11.8 m²
Ofisi #875
14.7 m²
Ofisi #876
11.7 m²
Ofisi #877
7.2 m²
Ofisi #878
10.2 m²
Ofisi #879
9.7 m²
Ofisi #880
3.0 m²
Ofisi #881
2.8 m²
Ofisi #882
1.7 m²
Ofisi #883
7.8 m²
Ofisi #884
11.8 m²
Ofisi #885
12.3 m²
Ofisi #886
11.8 m²
Ofisi #887
14.7 m²
Ofisi #888
11.7 m²
Ofisi #889
7.2 m²
Ofisi #890
10.2 m²
Ofisi #891
9.7 m²
Ofisi #892
3.0 m²
Ofisi #893
2.8 m²
Ofisi #894
1.7 m²
Ofisi #895
7.8 m²
Ofisi #896
11.8 m²
Ofisi #897
12.3 m²
Ofisi #898
11.8 m²
Ofisi #899
14.7 m²
Ofisi #900
11.7 m²
Ofisi #901
7.2 m²
Ofisi #902
10.2 m²
Ofisi #903
9.7 m²
Ofisi #904
3.0 m²
Ofisi #905
2.8 m²
Ofisi #906
1.7 m²
Ofisi #907
7.8 m²
Ofisi #908
11.8 m²
Ofisi #909
12.3 m²
Ofisi #910
11.8 m²
Ofisi #911
14.7 m²
Ofisi #912
11.7 m²
Ofisi #913
7.2 m²
Ofisi #914
10.2 m²
Ofisi #915
9.7 m²
Ofisi #916
3.0 m²
Ofisi #917
2.8 m²
Ofisi #918
1.7 m²
Ofisi #919
7.8 m²
Ofisi #920
11.8 m²
Ofisi #921
12.3 m²
Ofisi #922
11.8 m²
Ofisi #923
14.7 m²
Ofisi #924
11.7 m²
Ofisi #925
7.2 m²
Ofisi #926
10.2 m²
Ofisi #927
9.7 m²
Ofisi #928
3.0 m²
Ofisi #929
2.8 m²
Ofisi #930
1.7 m²
Ofisi #931
7.8 m²
Ofisi #932
11.8 m²
Ofisi #933
12.3 m²
Ofisi #934
11.8 m²
Ofisi #935
14.7 m²
Ofisi #936
11.7 m²
Ofisi #937
7.2 m²
Ofisi #938
10.2 m²
Ofisi #939
9.7 m²
Ofisi #940
3.0 m²
Ofisi #941
2.8 m²
Ofisi #942
1.7 m²
Ofisi #943
7.8 m²
Ofisi #944
11.8 m²
Ofisi #945
12.3 m²
Ofisi #946
11.8 m²
Ofisi #947
14.7 m²
Ofisi #948
11.7 m²
Ofisi #949
7.2 m²
Ofisi #950
10.2 m²
Ofisi #951
9.7 m²
Ofisi #952
3.0 m²
Ofisi #953
2.8 m²
Ofisi #954
1.7 m²
Ofisi #955
7.8 m²
Ofisi #956
11.8 m²
Ofisi #957
12.3 m²
Ofisi #958
11.8 m²
Ofisi #959
14.7 m²
Ofisi #960
11.7 m²
Ofisi #961
7.2 m²
Ofisi #962
10.2 m²
Ofisi #963
9.7 m²
Ofisi #964
3.0 m²
Ofisi #965
2.8 m²
Ofisi #966
1.7 m²
Ofisi #967
7.8 m²
Ofisi #968
11.8 m²
Ofisi #969
12.3 m²
Ofisi #970
11.8 m²
Ofisi #971
14.7 m²
Ofisi #972
11.7 m²
Ofisi #973
7.2 m²
Ofisi #974
10.2 m²
Ofisi #975
9.7 m²
Ofisi #976
3.0 m²
Ofisi #977
2.8 m²
Ofisi #978
1.7 m²
Ofisi #979
7.8 m²
Ofisi #980
11.8 m²
Ofisi #981
12.3 m²
Ofisi #982
11.8 m²
Ofisi #983
14.7 m²
Ofisi #984
11.7 m²
Ofisi #985
7.2 m²
Ofisi #986
10.2 m²
Ofisi #987
9.7 m²
Ofisi #988
3.0 m²
Ofisi #989
2.8 m²
Ofisi #990
1.7 m²
Ofisi #991
7.8 m²
Ofisi #992
11.8 m²
Ofisi #993
12.3 m²
Ofisi #994
11.8 m²
Ofisi #995
14.7 m²
Ofisi #996
11.7 m²
Ofisi #997
7.2 m²
Ofisi #998
10.2 m²
Ofisi #999
9.7 m²
Ofisi #1000
3.0 m²
Ofisi #1001
2.8 m²
Ofisi #1002
1.7 m²
Ofisi #1003
7.8 m²
Ofisi #1004
11.8 m²
Ofisi #1005
12.3 m²
Ofisi #1006
11.8 m²
Ofisi #1007
14.7 m²
Ofisi #1008
11.7 m²
Ofisi #1009
7.2 m²
Ofisi #1010
10.2 m²
Ofisi #1011
9.7 m²
Ofisi #1012
3.0 m²
Ofisi #1013
2.8 m²
Ofisi #1014
1.7 m²
Ofisi #1015
7.8 m²
Ofisi #1016
11.8 m²
Ofisi #1017
12.3 m²
Ofisi #1018
11.8 m²
Ofisi #1019
14.7 m²
Ofisi #1020
11.7 m²
Ofisi #1021
7.2 m²
Ofisi #1022
10.2 m²
Ofisi #1023
9.7 m²
Ofisi #1024
3.0 m²
Ofisi #1025
2.8 m²
Ofisi #1026
1.7 m²
Ofisi #1027
7.8 m²
Ofisi #1028
11.8 m²
Ofisi #1029
12.3 m²
Ofisi #1030
11.8 m²
Ofisi #1031
14.7 m²
Ofisi #1032
11.7 m²
Ofisi #1033
7.2 m²
Ofisi #1034
10.2 m²
Ofisi #1035
9.7 m²
Ofisi #1036
3.0 m²
Ofisi #1037
2.8 m²
Ofisi #1038
1.7 m²
Ofisi #1039
7.8 m²
Ofisi #1040
11.8 m²
Ofisi #1041
12.3 m²
Ofisi #1042
11.8 m²
Ofisi #1043
14.7 m²
Ofisi #1044
11.7 m²
Ofisi #1045
7.2 m²
Ofisi #1046
10.2 m²
Ofisi #1047
9.7 m²
Ofisi #1048
3.0 m²
Ofisi #1049
2.8 m²
Ofisi #1050
1.7 m²
Ofisi #1051
7.8 m²
Ofisi #1052
11.8 m²
Ofisi #1053
12.3 m²
Ofisi #1054
11.

გეგმა ნიშნულზე +6.15

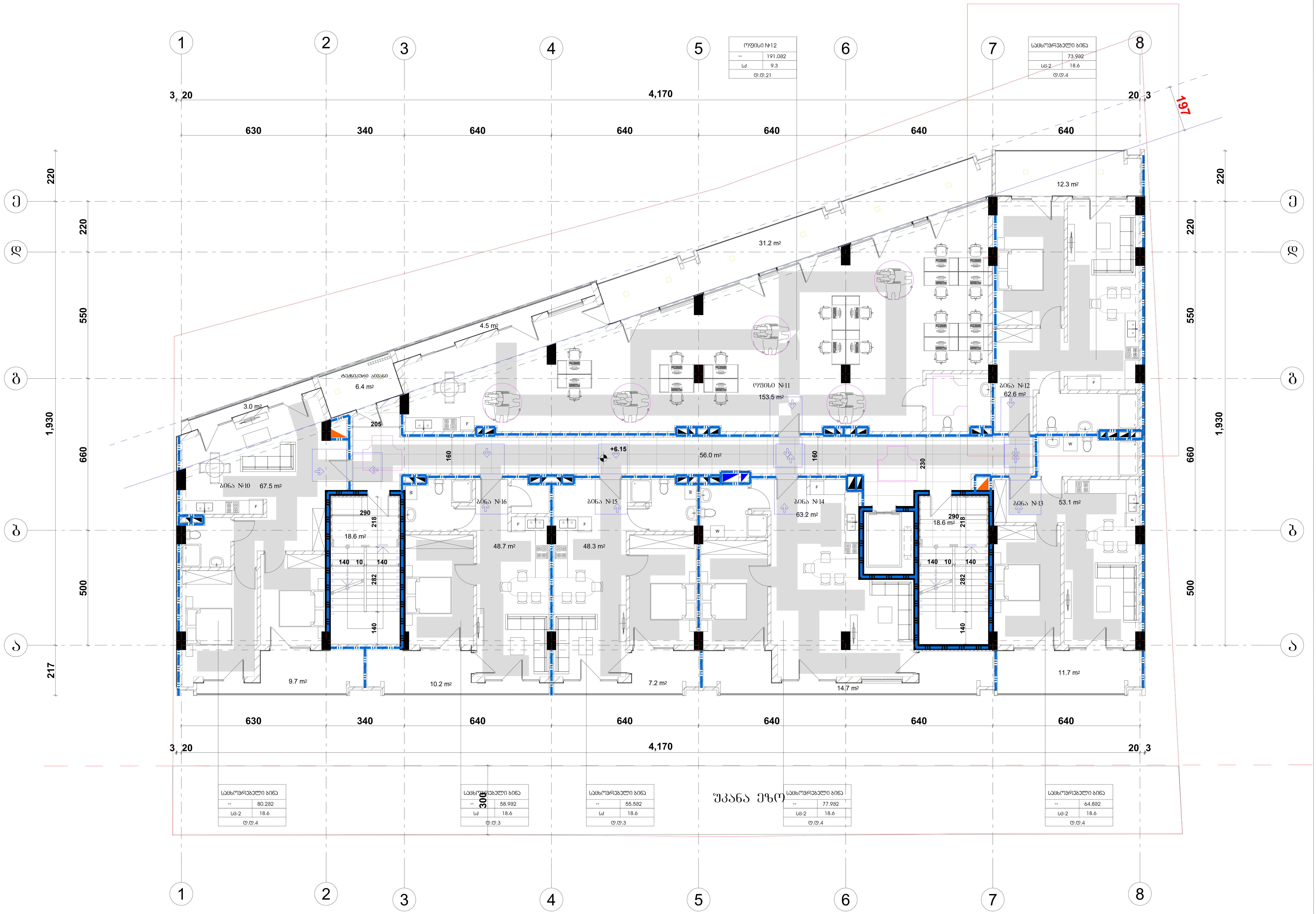

შენიშვნები

მოსატრიალებელი სივრცეები

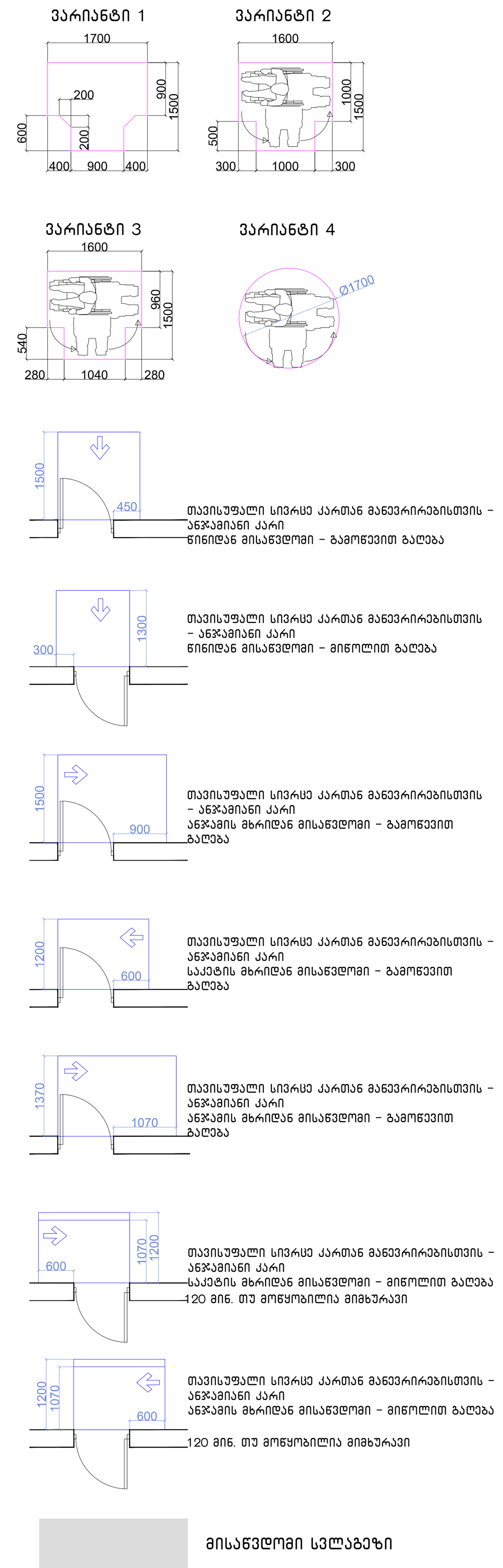

შენიშვნები

1.იატაკის ზედაპირები მოეწყობა ისე, რომ იქნება მდგრადი, მყარიუ და არასასრიალა.

შენიშვნა

. იატაკის ზედაპირები უნდა იყოს მდგრადი, მყარი, და არასასრიალო და უნდა შეესაბამებოდეს 302-ქვეთავს, იატაკის ზედაპირებზე დონის ცვლილება უნდა შეესაბამებოდეს 303-ე ქვეთავს

. ავტომატურად მოძრავი კარი უნდა შეესაბამებოდეს 404.3 ქვეთავის მოთხოვნებს

. საპროექტო დოკუმენტაციის ცვლილება ან მშენებლობის დროს განხორციელებული რაიმე სახის ცვლილება,რომელიც იქნება აღნიშნულ არქიტექტურულ პროექტთან შეუსაბამო, ავტომატურად გამოიწვევს წარმოდგენილი შეფასების გაუქმებას, ასევე გახდის არქიტექტურული პროექტის კორექტირებას და ახალი სამშენებლო ნებართვის მიღების აუცილებლობას.

ფორმატი A - 3

ექსპლიკაცია

ტექნიკური მაჩვენებლები

შენიშვნა

საპროექტო ნული შეესაბამება აბსოლუტურ ნიშნულს 443.3

±0.00=443.3

დამკვეთი CLIENT	შპს "ჯითი ინვესტი"
პროექტი PROJECT	მრავალფუნქციური შენობა
მისამართი ADDRESS	ქ. თბილისი, აგრარული უნივერსიტეტის მეაბრეშუმეობის კვლევითი ინსტიტუტის ფართობების მიმდებარედ, აგრარული უნივერსიტეტის ტერიტორია ს/კ 01.72.14.014.987

თანამდებობა	გვარი	ხელმოწერა
პრ. ავტორი	თ. ჯანაშვილი	
დაამუშავა	თ.ჯანაშვილი	

არქიტექტურული ნაწილი

მასშტაბი SCALE	თარიღი DATE OF ISSUE	10/09/2023
1:100	ნახაზი DRVG.	გეგმა ნიშნულზე +6.15
სტადია STAGE	ფურც. PAGES	სულ ALL

გეგმა ნიშნულზე +9.30

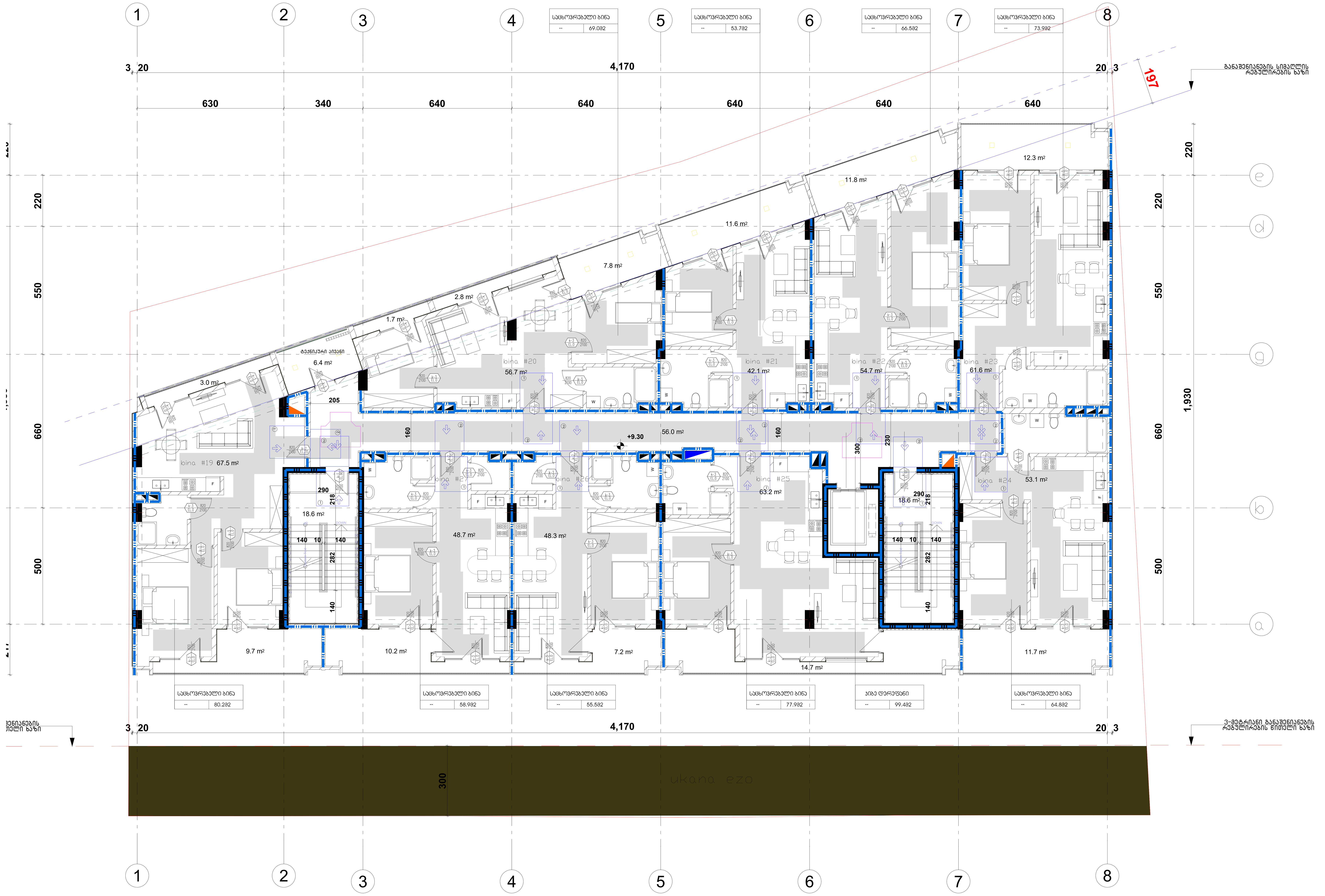

შენიშვნები

მოსატრიალებელი სივრცეები

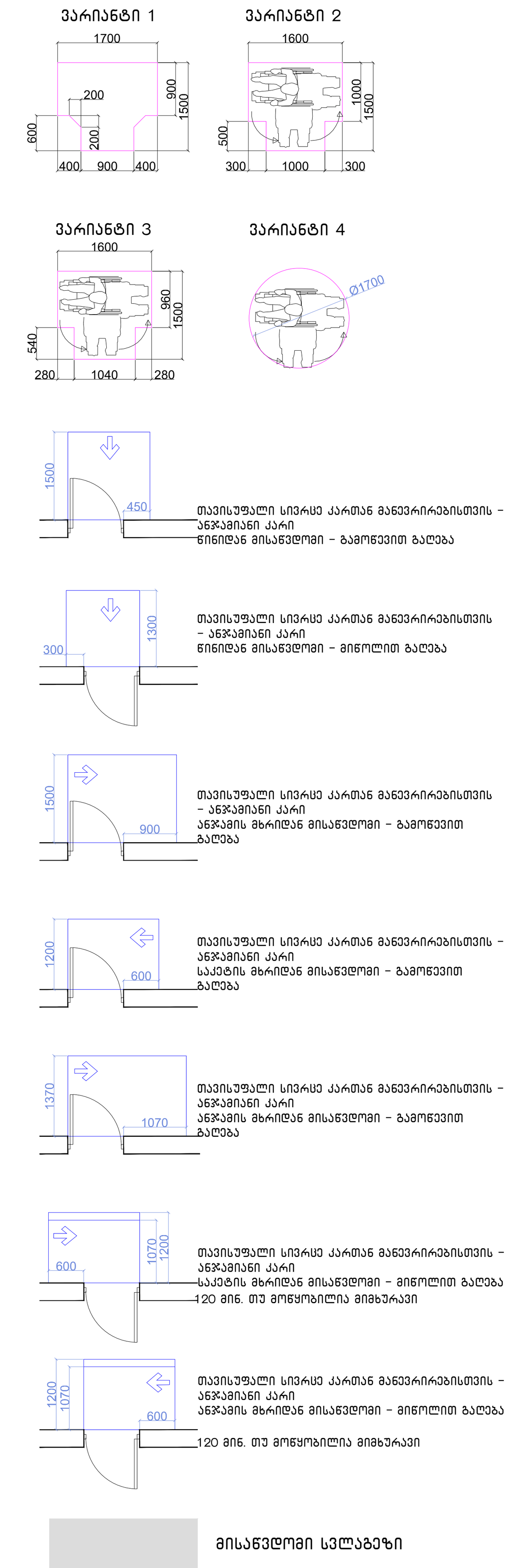

შენიშვნები

1.იატაკის ზედაპირები მოეწყობა ისე, რომ იქნება მდგრადი, მყარიუ და არასასრიალა.

შენიშვნა

. იატაკის ზედაპირები უნდა იყოს მდგრადი, მყარი, და არასასრიალო და უნდა შეესაბამებოდეს 302-ქვეთავს, იატაკის ზედაპირებზე დონის ცვლილება უნდა შეესაბამებოდეს 303-ე ქვეთავს

. ავტომატურად მოძრავი კარი უნდა შეესაბამებოდეს 404.3 ქვეთავის მოთხოვნებს

. საპროექტო დოკუმენტაციის ცვლილება ან მშენებლობის დროს განხორციელებული რაიმე სახის ცვლილება,რომელიც იქნება აღნიშნულ არქიტექტურულ პროექტთან შეუსაბამო, ავტომატურად გამოიწვევს წარმოდგენილი შეფასების გაუქმებას, ასევე გახდის არქიტექტურული პროექტის კორექციას და ახალი სამშენებლო ნებართვის მიღების აუცილებლობას.

ფორმატი		
A - 3		

ექსპლიკაცია

ტექნიკური მაჩვენებლები

შენიშვნა

საპროექტო ნული შეესაბამება
აბსოლუტურ ნიშნულს 443.3

±0.00=443.3

დამკვეთი CLIENT	შპს "ჯითი ინვესტი"
პროექტი PROJECT	მრავალფუნქციური შენობა
მისამართი ADDRESS	ქ. თბილისი, აგრარული უნივერსიტეტის მევენახეობის კვლევითი ინსტიტუტის ფართობების მიმდებარედ, აგრარული უნივერსიტეტის ტერიტორია ს/კ 01.72.14.014.987

თანამდებობა	გვარი	ხელმოწერა
პრ. ავტორი	თ. ჯანაშვილი	[signature]
დაამუშავა	თ.ჯანაშვილი	

არქიტექტურული ნაწილი

მაშტაბი SCALE	თარიღი DATE OF ISSUE	10/09/2023
	ნახაზი	DRVG.
1:100	გეგმა ნიშნულზე +9.30	
სტადია STAGE	ფურც. PAGES	სულ ALL

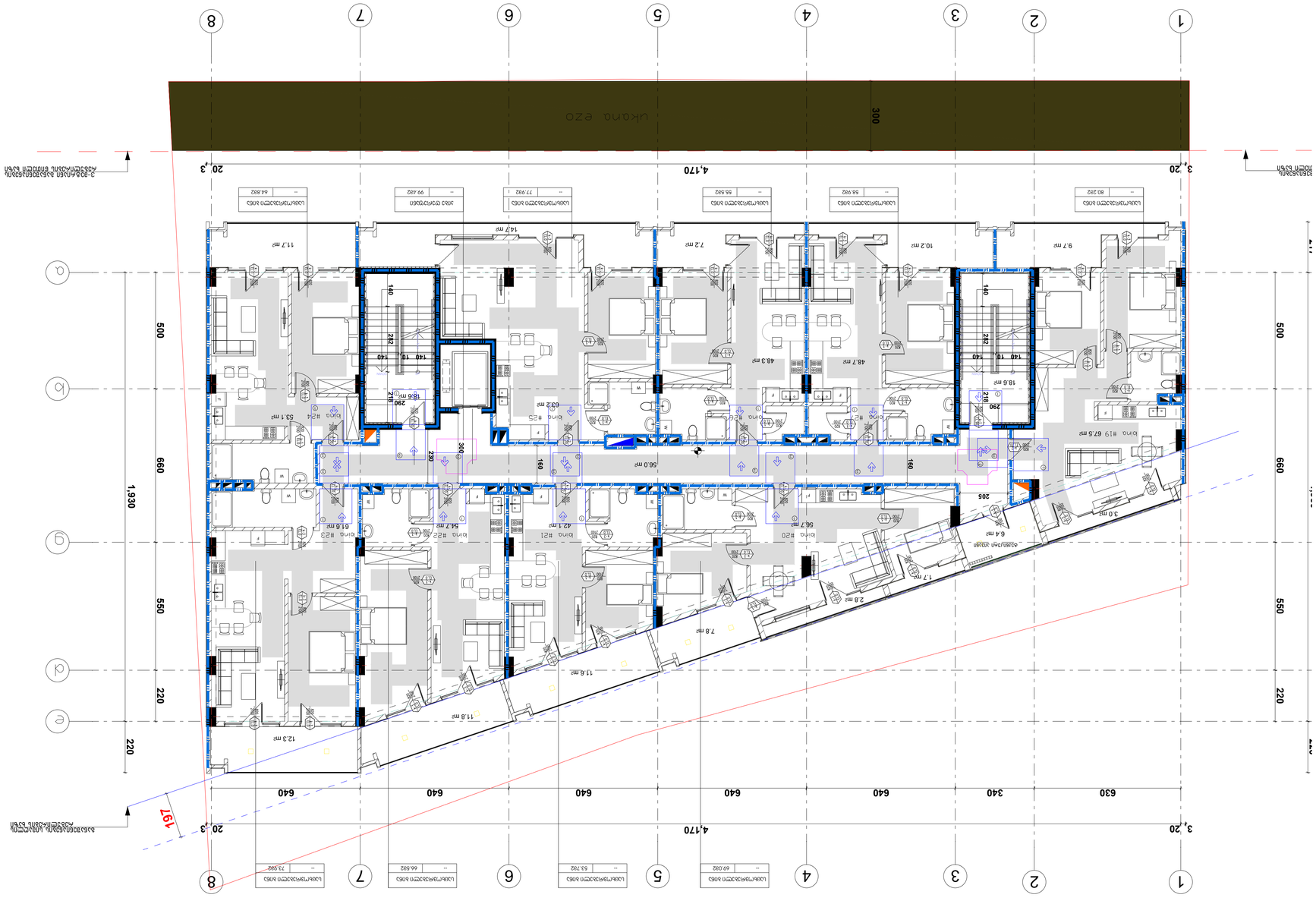
1
2
3
4
5
6
7
8
20.3
3.20
4,170
300
ukona ezo
A
B
C
D
E
500
660
550
220
1,930
630
340
640
197
Living #19 67.5 m²
Living #20 56.7 m²
Living #21 42.1 m²
Living #22 54.1 m²
Living #23 61.6 m²
Living #24 53.1 m²
Living #25 63.2 m²
Living #26 56.0 m²
Living #27 48.3 m²
Living #28 48.7 m²
Living #29 58.9 m²
Living #30 55.6 m²
Living #31 77.9 m²
Living #32 99.4 m²
Living #33 64.8 m²
Living #34 80.2 m²
Living #35 73.9 m²
Living #36 66.5 m²
Living #37 69.0 m²
Living #38 55.7 m²
Living #39 58.9 m²
Living #40 55.6 m²
Living #41 56.7 m²
Living #42 54.1 m²
Living #43 61.6 m²
Living #44 53.1 m²
Living #45 63.2 m²
Living #46 56.0 m²
Living #47 48.3 m²
Living #48 48.7 m²
Living #49 58.9 m²
Living #50 55.6 m²
Living #51 77.9 m²
Living #52 99.4 m²
Living #53 64.8 m²
Living #54 80.2 m²
Living #55 73.9 m²
Living #56 66.5 m²
Living #57 69.0 m²
Living #58 55.7 m²
Living #59 58.9 m²
Living #60 55.6 m²
Living #61 56.7 m²
Living #62 54.1 m²
Living #63 61.6 m²
Living #64 53.1 m²
Living #65 63.2 m²
Living #66 56.0 m²
Living #67 48.3 m²
Living #68 48.7 m²
Living #69 58.9 m²
Living #70 55.6 m²
Living #71 77.9 m²
Living #72 99.4 m²
Living #73 64.8 m²
Living #74 80.2 m²
Living #75 73.9 m²
Living #76 66.5 m²
Living #77 69.0 m²
Living #78 55.7 m²
Living #79 58.9 m²
Living #80 55.6 m²
Living #81 56.7 m²
Living #82 54.1 m²
Living #83 61.6 m²
Living #84 53.1 m²
Living #85 63.2 m²
Living #86 56.0 m²
Living #87 48.3 m²
Living #88 48.7 m²
Living #89 58.9 m²
Living #90 55.6 m²
Living #91 77.9 m²
Living #92 99.4 m²
Living #93 64.8 m²
Living #94 80.2 m²
Living #95 73.9 m²
Living #96 66.5 m²
Living #97 69.0 m²
Living #98 55.7 m²
Living #99 58.9 m²
Living #100 55.6 m²
Living #101 56.7 m²
Living #102 54.1 m²
Living #103 61.6 m²
Living #104 53.1 m²
Living #105 63.2 m²
Living #106 56.0 m²
Living #107 48.3 m²
Living #108 48.7 m²
Living #109 58.9 m²
Living #110 55.6 m²
Living #111 77.9 m²
Living #112 99.4 m²
Living #113 64.8 m²
Living #114 80.2 m²
Living #115 73.9 m²
Living #116 66.5 m²
Living #117 69.0 m²
Living #118 55.7 m²
Living #119 58.9 m²
Living #120 55.6 m²
Living #121 56.7 m²
Living #122 54.1 m²
Living #123 61.6 m²
Living #124 53.1 m²
Living #125 63.2 m²
Living #126 56.0 m²
Living #127 48.3 m²
Living #128 48.7 m²
Living #129 58.9 m²
Living #130 55.6 m²
Living #131 77.9 m²
Living #132 99.4 m²
Living #133 64.8 m²
Living #134 80.2 m²
Living #135 73.9 m²
Living #136 66.5 m²
Living #137 69.0 m²
Living #138 55.7 m²
Living #139 58.9 m²
Living #140 55.6 m²
Living #141 56.7 m²
Living #142 54.1 m²
Living #143 61.6 m²
Living #144 53.1 m²
Living #145 63.2 m²
Living #146 56.0 m²
Living #147 48.3 m²
Living #148 48.7 m²
Living #149 58.9 m²
Living #150 55.6 m²
Living #151 77.9 m²
Living #152 99.4 m²
Living #153 64.8 m²
Living #154 80.2 m²
Living #155 73.9 m²
Living #156 66.5 m²
Living #157 69.0 m²
Living #158 55.7 m²
Living #159 58.9 m²
Living #160 55.6 m²
Living #161 56.7 m²
Living #162 54.1 m²
Living #163 61.6 m²
Living #164 53.1 m²
Living #165 63.2 m²
Living #166 56.0 m²
Living #167 48.3 m²
Living #168 48.7 m²
Living #169 58.9 m²
Living #170 55.6 m²
Living #171 77.9 m²
Living #172 99.4 m²
Living #173 64.8 m²
Living #174 80.2 m²
Living #175 73.9 m²
Living #176 66.5 m²
Living #177 69.0 m²
Living #178 55.7 m²
Living #179 58.9 m²
Living #180 55.6 m²
Living #181 56.7 m²
Living #182 54.1 m²
Living #183 61.6 m²
Living #184 53.1 m²
Living #185 63.2 m²
Living #186 56.0 m²
Living #187 48.3 m²
Living #188 48.7 m²
Living #189 58.9 m²
Living #190 55.6 m²
Living #191 77.9 m²
Living #192 99.4 m²
Living #193 64.8 m²
Living #194 80.2 m²
Living #195 73.9 m²
Living #196 66.5 m²
Living #197 69.0 m²
Living #198 55.7 m²
Living #199 58.9 m²
Living #200 55.6 m²
Living #201 56.7 m²
Living #202 54.1 m²
Living #203 61.6 m²
Living #204 53.1 m²
Living #205 63.2 m²
Living #206 56.0 m²
Living #207 48.3 m²
Living #208 48.7 m²
Living #209 58.9 m²
Living #210 55.6 m²
Living #211 77.9 m²
Living #212 99.4 m²
Living #213 64.8 m²
Living #214 80.2 m²
Living #215 73.9 m²
Living #216 66.5 m²
Living #217 69.0 m²
Living #218 55.7 m²
Living #219 58.9 m²
Living #220 55.6 m²
Living #221 56.7 m²
Living #222 54.1 m²
Living #223 61.6 m²
Living #224 53.1 m²
Living #225 63.2 m²
Living #226 56.0 m²
Living #227 48.3 m²
Living #228 48.7 m²
Living #229 58.9 m²
Living #230 55.6 m²
Living #231 77.9 m²
Living #232 99.4 m²
Living #233 64.8 m²
Living #234 80.2 m²
Living #235 73.9 m²
Living #236 66.5 m²
Living #237 69.0 m²
Living #238 55.7 m²
Living #239 58.9 m²
Living #240 55.6 m²
Living #241 56.7 m²
Living #242 54.1 m²
Living #243 61.6 m²
Living #244 53.1 m²
Living #245 63.2 m²
Living #246 56.0 m²
Living #247 48.3 m²
Living #248 48.7 m²
Living #249 58.9 m²
Living #250 55.6 m²
Living #251 77.9 m²
Living #252 99.4 m²
Living #253 64.8 m²
Living #254 80.2 m²
Living #255 73.9 m²
Living #256 66.5 m²
Living #257 69.0 m²
Living #258 55.7 m²
Living #259 58.9 m²
Living #260 55.6 m²
Living #261 56.7 m²
Living #262 54.1 m²
Living #263 61.6 m²
Living #264 53.1 m²
Living #265 63.2 m²
Living #266 56.0 m²
Living #267 48.3 m²
Living #268 48.7 m²
Living #269 58.9 m²
Living #270 55.6 m²
Living #271 77.9 m²
Living #272 99.4 m²
Living #273 64.8 m²
Living #274 80.2 m²
Living #275 73.9 m²
Living #276 66.5 m²
Living #277 69.0 m²
Living #278 55.7 m²
Living #279 58.9 m²
Living #280 55.6 m²
Living #281 56.7 m²
Living #282 54.1 m²
Living #283 61.6 m²
Living #284 53.1 m²
Living #285 63.2 m²
Living #286 56.0 m²
Living #287 48.3 m²
Living #288 48.7 m²
Living #289 58.9 m²
Living #290 55.6 m²
Living #291 77.9 m²
Living #292 99.4 m²
Living #293 64.8 m²
Living #294 80.2 m²
Living #295 73.9 m²
Living #296 66.5 m²
Living #297 69.0 m²
Living #298 55.7 m²
Living #299 58.9 m²
Living #300 55.6 m²
Living #301 56.7 m²
Living #302 54.1 m²
Living #303 61.6 m²
Living #304 53.1 m²
Living #305 63.2 m²
Living #306 56.0 m²
Living #307 48.3 m²
Living #308 48.7 m²
Living #309 58.9 m²
Living #310 55.6 m²
Living #311 77.9 m²
Living #312 99.4 m²
Living #313 64.8 m²
Living #314 80.2 m²
Living #315 73.9 m²
Living #316 66.5 m²
Living #317 69.0 m²
Living #318 55.7 m²
Living #319 58.9 m²
Living #320 55.6 m²
Living #321 56.7 m²
Living #322 54.1 m²
Living #323 61.6 m²
Living #324 53.1 m²
Living #325 63.2 m²
Living #326 56.0 m²
Living #327 48.3 m²
Living #328 48.7 m²
Living #329 58.9 m²
Living #330 55.6 m²
Living #331 77.9 m²
Living #332 99.4 m²
Living #333 64.8 m²
Living #334 80.2 m²
Living #335 73.9 m²
Living #336 66.5 m²
Living #337 69.0 m²
Living #338 55.7 m²
Living #339 58.9 m²
Living #340 55.6 m²
Living #341 56.7 m²
Living #342 54.1 m²
Living #343 61.6 m²
Living #344 53.1 m²
Living #345 63.2 m²
Living #346 56.0 m²
Living #347 48.3 m²
Living #348 48.7 m²
Living #349 58.9 m²
Living #350 55.6 m²
Living #351 77.9 m²
Living #352 99.4 m²
Living #353 64.8 m²
Living #354 80.2 m²
Living #355 73.9 m²
Living #356 66.5 m²
Living #357 69.0 m²
Living #358 55.7 m²
Living #359 58.9 m²
Living #360 55.6 m²
Living #361 56.7 m²
Living #362 54.1 m²
Living #363 61.6 m²
Living #364 53.1 m²
Living #365 63.2 m²
Living #366 56.0 m²
Living #367 48.3 m²
Living #368 48.7 m²
Living #369 58.9 m²
Living #370 55.6 m²
Living #371 77.9 m²
Living #372 99.4 m²
Living #373 64.8 m²
Living #374 80.2 m²
Living #375 73.9 m²
Living #376 66.5 m²
Living #377 69.0 m²
Living #378 55.7 m²
Living #379 58.9 m²
Living #380 55.6 m²
Living #381 56.7 m²
Living #382 54.1 m²
Living #383 61.6 m²
Living #384 53.1 m²
Living #385 63.2 m²
Living #386 56.0 m²
Living #387 48.3 m²
Living #388 48.7 m²
Living #389 58.9 m²
Living #390 55.6 m²
Living #391 77.9 m²
Living #392 99.4 m²
Living #393 64.8 m²
Living #394 80.2 m²
Living #395 73.9 m²
Living #396 66.5 m²
Living #397 69.0 m²
Living #398 55.7 m²
Living #399 58.9 m²
Living #400 55.6 m²
Living #401 56.7 m²
Living #402 54.1 m²
Living #403 61.6 m²
Living #404 53.1 m²
Living #405 63.2 m²
Living #406 56.0 m²
Living #407 48.3 m²
Living #408 48.7 m²
Living #409 58.9 m²
Living #410 55.6 m²
Living #411 77.9 m²
Living #412 99.4 m²
Living #413 64.8 m²
Living #414 80.2 m²
Living #415 73.9 m²
Living #416 66.5 m²
Living #417 69.0 m²
Living #418 55.7 m²
Living #419 58.9 m²
Living #420 55.6 m²
Living #421 56.7 m²
Living #422 54.1 m²
Living #423 61.6 m²
Living #424 53.1 m²
Living #425 63.2 m²
Living #426 56.0 m²
Living #427 48.3 m²
Living #428 48.7 m²
Living #429 58.9 m²
Living #430 55.6 m²
Living #431 77.9 m²
Living #432 99.4 m²
Living #433 64.8 m²
Living #434 80.2 m²
Living #435 73.9 m²
Living #436 66.5 m²
Living #437 69.0 m²
Living #438 55.7 m²
Living #439 58.9 m²
Living #440 55.6 m²
Living #441 56.7 m²
Living #442 54.1 m²
Living #443 61.6 m²
Living #444 53.1 m²
Living #445 63.2 m²
Living #446 56.0 m²
Living #447 48.3 m²
Living #448 48.7 m²
Living #449 58.9 m²
Living #450 55.6 m²
Living #451 77.9 m²
Living #452 99.4 m²
Living #453 64.8 m²
Living #454 80.2 m²
Living #455 73.9 m²
Living #456 66.5 m²
Living #457 69.0 m²
Living #458 55.7 m²
Living #459 58.9 m²
Living #460 55.6 m²
Living #461 56.7 m²
Living #462 54.1 m²
Living #463 61.6 m²
Living #464 53.1 m²
Living #465 63.2 m²
Living #466 56.0 m²
Living #467 48.3 m²
Living #468 48.7 m²
Living #469 58.9 m²
Living #470 55.6 m²
Living #471 77.9 m²
Living #472 99.4 m²
Living #473 64.8 m²
Living #474 80.2 m²
Living #475 73.9 m²
Living #476 66.5 m²
Living #477 69.0 m²
Living #478 55.7 m²
Living #479 58.9 m²
Living #480 55.6 m²
Living #481 56.7 m²
Living #482 54.1 m²
Living #483 61.6 m²
Living #484 53.1 m²
Living #485 63.2 m²
Living #486 56.0 m²
Living #487 48.3 m²
Living #488 48.7 m²
Living #489 58.9 m²
Living #490 55.6 m²
Living #491 77.9 m²
Living #492 99.4 m²
Living #493 64.8 m²
Living #494 80.2 m²
Living #495 73.9 m²
Living #496 66.5 m²
Living #497 69.0 m²
Living #498 55.7 m²
Living #499 58.9 m²
Living #500 55.6 m²
Living #501 56.7 m²
Living #502 54.1 m²
Living #503 61.6 m²
Living #504 53.1 m²
Living #505 63.2 m²
Living #506 56.0 m²
Living #507 48.3 m²
Living #508 48.7 m²
Living #509 58.9 m²
Living #510 55.6 m²
Living #511 77.9 m²
Living #512 99.4 m²
Living #513 64.8 m²
Living #514 80.2 m²
Living #515 73.9 m²
Living #516 66.5 m²
Living #517 69.0 m²
Living #518 55.7 m²
Living #519 58.9 m²
Living #520 55.6 m²
Living #521 56.7 m²
Living #522 54.1 m²
Living #523 61.6 m²
Living #524 53.1 m²
Living #525 63.2 m²
Living #526 56.0 m²
Living #527 48.3 m²
Living #528 48.7 m²
Living #529 58.9 m²
Living #530 55.6 m²
Living #531 77.9 m²
Living #532 99.4 m²
Living #533 64.8 m²
Living #534 80.2 m²
Living #535 73.9 m²
Living #536 66.5 m²
Living #537 69.0 m²
Living #538 55.7 m²
Living #539 58.9 m²
Living #540 55.6 m²
Living #541 56.7 m²
Living #542 54.1 m²
Living #543 61.6 m²
Living #544 53.1 m²
Living #545 63.2 m²
Living #546 56.0 m²
Living #547 48.3 m²
Living #548 48.7 m²
Living #549 58.9 m²
Living #550 55.6 m²
Living #551 77.9 m²
Living #552 99.4 m²
Living #553 64.8 m²
Living #554 80.2 m²
Living #555 73.9 m²
Living #556 66.5 m²
Living #557 69.0 m²
Living #558 55.7 m²
Living #559 58.9 m²
Living #560 55.6 m²
Living #561 56.7 m²
Living #562 54.1 m²
Living #563 61.6 m²
Living #564 53.1 m²
Living #565 63.2 m²
Living #566 56.0 m²
Living #567 48.3 m²
Living #568 48.7 m²
Living #569 58.9 m²
Living #570 55.6 m²
Living #571 77.9 m²
Living #572 99.4 m²
Living #573 64.8 m²
Living #574 80.2 m²
Living #575 73.9 m²
Living #576 66.5 m²
Living #577 69.0 m²
Living #578 55.7 m²
Living #579 58.9 m²
Living #580 55.6 m²
Living #581 56.7 m²
Living #582 54.1 m²
Living #583 61.6 m²
Living #584 53.1 m²
Living #585 63.2 m²
Living #586 56.0 m²
Living #587 48.3 m²
Living #588 48.7 m²
Living #589 58.9 m²
Living #590 55.6 m²
Living #591 77.9 m²
Living #592 99.4 m²
Living #593 64.8 m²
Living #594 80.2 m²
Living #595 73.9 m²
Living #596 66.5 m²
Living #597 69.0 m²
Living #598 55.7 m²
Living #599 58.9 m²
Living #600 55.6 m²
Living #601 56.7 m²
Living #602 54.1 m²
Living #603 61.6 m²
Living #604 53.1 m²
Living #605 63.2 m²
Living #606 56.0 m²
Living #607 48.3 m²
Living #608 48.7 m²
Living #609 58.9 m²
Living #610 55.6 m²
Living #611 77.9 m²
Living #612 99.4 m²
Living #613 64.8 m²
Living #614 80.2 m²
Living #615 73.9 m²
Living #616 66.5 m²
Living #617 69.0 m²
Living #618 55.7 m²
Living #619 58.9 m²
Living #620 55.6 m²
Living #621 56.7 m²
Living #622 54.1 m²
Living #623 61.6 m²
Living #624 53.1 m²
Living #625 63.2 m²
Living #626 56.0 m²
Living #627 48.3 m²
Living #628 48.7 m²
Living #629 58.9 m²
Living #630 55.6 m²
Living #631 77.9 m²
Living #632 99.4 m²
Living #633 64.8 m²
Living #634 80.2 m²
Living #635 73.9 m²
Living #636 66.5 m²
Living #637 69.0 m²
Living #638 55.7 m²
Living #639 58.9 m²
Living #640 55.6 m²
Living #641 56.7 m²
Living #642 54.1 m²
Living #643 61.6 m²
Living #644 53.1 m²
Living #645 63.2 m²
Living #646 56.0 m²
Living #647 48.3 m²
Living #648 48.7 m²
Living #649 58.9 m²
Living #650 55.6 m²
Living #651 77.9 m²
Living #652 99.4 m²
Living #653 64.8 m²
Living #654 80.2 m²
Living #655 73.9 m²
Living #656 66.5 m²
Living #657 69.0 m²
Living #658 55.7 m²
Living #659 58.9 m²
Living #660 55.6 m²
Living #661 56.7 m²
Living #662 54.1 m²
Living #663 61.6 m²
Living #664 53.1 m²
Living #665 63.2 m²
Living #666 56.0 m²
Living #667 48.3 m²
Living #668 48.7 m²
Living #669 58.9 m²
Living #670 55.6 m²
Living #671 77.9 m²
Living #672 99.4 m²
Living #673 64.8 m²
Living #674 80.2 m²
Living #675 73.9 m²
Living #676 66.5 m²
Living #677 69.0 m²
Living #678 55.7 m²
Living #679 58.9 m²
Living #680 55.6 m²
Living #681 56.7 m²
Living #682 54.1 m²
Living #683 61.6 m²
Living #684 53.1 m²
Living #685 63.2 m²
Living #686 56.0 m²
Living #687 48.3 m²
Living #688 48.7 m²
Living #689 58.9 m²
Living #690 55.6 m²
Living #691 77.9 m²
Living #692 99.4 m²
Living #693 64.8 m²
Living #694 80.2 m²
Living #695 73.9 m²
Living #696 66.5 m²
Living #697 69.0 m²
Living #698 55.7 m²
Living #699 58.9 m²
Living #700 55.6 m²
Living #701 56.7 m²
Living #702 54.1 m²
Living #703 61.6 m²
Living #704 53.1 m²
Living #705 63.2 m²
Living #706 56.0 m²
Living #707 48.3 m²
Living #708 48.7 m²
Living #709 58.9 m²
Living #710 55.6 m²
Living #711 77.9 m²
Living #712 99.4 m²
Living #713 64.8 m²
Living #714 80.2 m²
Living #715 73.9 m²
Living #716 66.5 m²
Living #717 69.0 m²
Living #718 55.7 m²
Living #719 58.9 m²
Living #720 55.6 m²
Living #721 56.7 m²
Living #722 54.1 m²
Living #723 61.6 m²
Living #724 53.1 m²
Living #725 63.2 m²
Living #726 56.0 m²
Living #727 48.3 m²
Living #728 48.7 m²
Living #729 58.9 m²
Living #730 55.6 m²
Living #731 77.9 m²
Living #732 99.4 m²
Living #733 64.8 m²
Living #734 80.2 m²
Living #735 73.9 m²
Living #736 66.5 m²
Living #737 69.0 m²
Living #738 55.7 m²
Living #739 58.9 m²
Living #740 55.6 m²
Living #741 56.7 m²
Living #742 54.1 m²
Living #743 61.6 m²
Living #744 53.1 m²
Living #745 63.2 m²
Living #746 56.0 m²
Living #747 48.3 m²
Living #748 48.7 m²
Living #749 58.9 m²
Living #750 55.6 m²
Living #751 77.9 m²
Living #752 99.4 m²
Living #753 64.8 m²
Living #754 80.2 m²
Living #755 73.9 m²
Living #756 66.5 m²
Living #757 69.0 m²
Living #758 55.7 m²
Living #759 58.9 m²
Living #760 55.6 m²
Living #761 56.7 m²
Living #762 54.1 m²
Living #763 61.6 m²
Living #764 53.1 m²
Living #765 63.2 m²
Living #766 56.0 m²
Living #767 48.3 m²
Living #768 48.7 m²
Living #769 58.9 m²
Living #770 55.6 m²
Living #771 77.9 m²
Living #772 99.4 m²
Living #773 64.8 m²
Living #774 80.2 m²
Living #775 73.9 m²
Living #776 66.5 m²
Living #777 69.0 m²
Living #778 55.7 m²
Living #779 58.9 m²
Living #780 55.6 m²
Living #781 56.7 m²
Living #782 54.1 m²
Living #783 61.6 m²
Living #784 53.1 m²
Living #785 63.2 m²
Living #786 56.0 m²
Living #787 48.3 m²
Living #788 48.7 m²
Living #789 58.9 m²
Living #790 55.6 m²
Living #791 77.9 m²
Living #792 99.4 m²
Living #793 64.8 m²
Living #794 80.2 m²
Living #795 73.9 m²
Living #796 66.5 m²
Living #797 69.0 m²
Living #798 55.7 m²
Living #799 58.9 m²
Living #800 55.6 m²
Living #801 56.7 m²
Living #802 54.1 m²
Living #803 61.6 m²
Living #804 53.1 m²
Living #805 63.2 m²
Living #806 56.0 m²
Living #807 48.3 m²
Living #808 48.7 m²
Living #809 58.9 m²
Living #810 55.6 m²
Living #811 77.9 m²
Living #812 99.4 m²
Living #813 64.8 m²
Living #814 80.2 m²
Living #815 73.9 m²
Living #816 66.5 m²
Living #817 69.0 m²
Living #818 55.7 m²
Living #819 58.9 m²
Living #820 55.6 m²
Living #821 56.7 m²
Living #822 54.1 m²
Living #823 61.6 m²
Living #824 53.1 m²
Living #825 63.2 m²
Living #826 56.0 m²
Living #827 48.3 m²
Living #828 48.7 m²
Living #829 58.9 m²
Living #830 55.6 m²
Living #831 77.9 m²
Living #832 99.4 m²
Living #833 64.8 m²
Living #834 80.2 m²
Living #835 73.9 m²
Living #836 66.5 m²
Living #837 69.0 m²
Living #838 55.7 m²
Living #839 58.9 m²
Living #840 55.6 m²
Living #841 56.7 m²
Living #842 54.1 m²
Living #843 61.6 m²
Living #844 53.1 m²
Living #845 63.2 m²
Living #846 56.0 m²
Living #847 48.3 m²
Living #848 48.7 m²
Living #849 58.9 m²
Living #850 55.6 m²
Living #851 77.9 m²
Living #852 99.4 m²
Living #853 64.8 m²
Living #854 80.2 m²
Living #855 73.9 m²
Living #856 66.5 m²
Living #857 69.0 m²
Living #858 55.7 m²
Living #859 58.9 m²
Living #860 55.6 m²
Living #861 56.7 m²
Living #862 54.1 m²
Living #863 61.6 m²
Living #864 53.1 m²
Living #865 63.2 m²
Living #866 56.0 m²
Living #867 48.3 m²
Living #868 48.7 m²
Living #869 58.9 m²
Living #870 55.6 m²
Living #871 77.9 m²
Living #872 99.4 m²
Living #873 64.8 m²
Living #874 80.2 m²
Living #875 73.9 m²
Living #876 66.5 m²
Living #877 69.0 m²
Living #878 55.7 m²
Living #879 58.9 m²
Living #880 55.6 m²
Living #881 56.7 m²
Living #882 54.1 m²
Living #883 61.6 m²
Living #884 53.1 m²
Living #885 63.2 m²
Living #886 56.0 m²
Living #887 48.3 m²
Living #888 48.7 m²
Living #889 58.9 m²
Living #890 55.6 m²
Living #891 77.9 m²
Living #892 99.4 m²
Living #893 64.8 m²
Living #894 80.2 m²
Living #895 73.9 m²
Living #896 66.5 m²
Living #897 69.0 m²
Living #898 55.7 m²
Living #899 58.9 m²
Living #900 55.6 m²
Living #901 56.7 m²
Living #902 54.1 m²
Living #903 61.6 m²
Living #904 53.1 m²
Living #905 63.2 m²
Living #906 56.0 m²
Living #907 48.3 m²
Living #908 48.7 m²
Living #909 58.9 m²
Living #910 55.6 m²
Living #911 77.9 m²
Living #912 99.4 m²
Living #913 64.8 m²
Living #914 80.2 m²
Living #915 73.9 m²
Living #916 66.5 m²
Living #917 69.0 m²
Living #918 55.7 m²
Living #919 58.9 m²
Living #920 55.6 m²
Living #921 56.7 m²
Living #922 54.1 m²
Living #923 61.6 m²
Living #924 53.1 m²
Living #925 63.2 m²
Living #926 56.0 m²
Living #927 48.3 m²
Living #928 48.7 m²
Living #929 58.9 m²
Living #930 55.6 m²
Living #931 77.9 m²
Living #932 99.4 m²
Living #933 64.8 m²
Living #934 80.2 m²
Living #935 73.9 m²
Living #936 66.5 m²
Living #937 69.0 m²
Living #938 55.7 m²
Living #939 58.9 m²
Living #940 55.6 m²
Living #941 56.7 m²
Living #942 54.1 m²
Living #943 61.6 m²
Living #944 53.1 m²
Living #945 63.2 m²
Living #946 56.0 m²
Living #947 48.3 m²
Living #948 48.7 m²
Living #949 58.9 m²
Living #950 55.6 m²
Living #951 77.9 m²
Living #952 99.4 m²
Living #953 64.8 m²
Living #954 80.2 m²
Living #955 73.9 m²
Living #956 66.5 m²
Living #957 69.0 m²
Living #958 55.7 m²
Living #959 58.9 m²
Living #960 55.6 m²
Living #961 56.7 m²
Living #962 54.1 m²
Living #963 61.6 m²
Living #964 53.1 m²
Living #965 63.2 m²
Living #966 56.0 m²
Living #967 48.3 m²
Living #968 48.7 m²
Living #969 58.9 m²
Living #970 55.6 m²
Living #971 77.9 m²
Living #972 99.4 m²
Living #973 64.8 m²
Living #974 80.2 m²
Living #975 73.9 m²
Living #976 66.5 m²
Living #977 69.0 m²
Living #978 55.7 m²
Living #979 58.9 m²
Living #980 55.6 m²
Living #981 56.7 m²
Living #982 54.1 m²
Living #983 61.6 m²
Living #984 53.1 m²
Living #985 63.2 m²
Living #986 56.0 m²
Living #987 48.3 m²
Living #988 48.7 m²
Living #989 58.9 m²
Living #990 55.6 m²
Living #991 77.9 m²
Living #992 99.4 m²
Living #993 64.8 m²
Living #994 80.2 m²
Living #995 73.9 m²
Living #996 66.5 m²
Living #997 69.0 m²
Living #998 55.7 m²
Living #999 58.9 m²
Living #1000 55.6 m²
Living #1001 56.7 m²
Living #1002 54.1 m²
Living #1003 61.6 m²
Living #1004 53.1 m²
Living #1005 63.2 m²
Living #1006 56.0 m²
Living #1007 48.3 m²
Living #1008 48.7 m²
Living #1009 58.9 m²
Living #1010 55.6 m²
Living #1011 77.9 m²
Living #1012 99.4 m²
Living #1013 64.8 m²
Living #1014 80.2 m²
Living #1015 73.9 m²
Living #1016 66.5 m²
Living #1017 69.0 m²
Living #1018 55.7 m²
Living #1019 58.9 m²
Living #1020 55.6 m²
Living #1021 56.7 m²
Living #1022 54.1 m²
Living #1023 61.6 m²
Living #1024 53.1 m²
Living #1025 63.2 m²
Living #1026 56.0 m²
Living #1027 48.3 m²
Living #1028 48.7 m²
Living #1029 58.9 m²
Living #1030 55.6 m²
Living #1031 77.9 m²
Living #1032 99.4 m²
Living #1033 64.8 m²
Living #1034 80.2 m²
Living #1035 73.9 m²
Living #1036 66.5 m²
Living #1037 69.0 m²
Living #1038 55.7 m²
Living #1039 58.9 m²
Living #1040 55.6 m²
Living #1041 56.7 m²
Living #1042 54.1 m²
Living #1043 61.6 m²
Living #1044 53.1 m²
Living #1045 63.2 m²
Living #1046 56.0 m²
Living #1047 48.3 m²
Living #1048 48.7 m²
Living #1049 58.9 m²
Living #1050 55.6 m²
Living #1051 77.9 m²
Living #1052 99.4 m²
Living #1053 64.8 m²
Living #1054 80.2 m²
Living #1055 73.9 m²
Living #1056 66.5 m²
Living #1057 69.0 m²
Living #1058 55.7 m²
Living #1059 58.9 m²
Living #1060 55.6 m²
Living #1061 56.7 m²
Living #1062 54.1 m²
Living #1063 61.6 m²
Living #1064 53.1 m²
Living #1065 63.2 m²
Living #1066 56.0 m²
Living #1067 48.3 m²
Living #1068 48.7 m²
Living #1069 58.9 m²
Living #1070 55.6 m²
Living #1071 77.9 m²
Living #1072 99.4 m²
Living #1073 64.8 m²
Living #1074 80.2 m²
Living #1075 73.9 m²
Living #1076 66.5 m²
Living #1077 69.0 m²
Living #1078 55.7 m²
Living #1079 58.9 m²
Living #1080 55.6 m²
Living #1081 56.7 m²
Living #1082 54.1 m²
Living #1083 61.6 m²
Living #1084 53.1 m²
Living #1085 63.2 m²
Living #1086 56.0 m²
Living #1087 48.3 m²
Living #1088 48.7 m²
Living #1089 58.9 m²
Living #1090 55.6 m²
Living #1091 77.9 m²
Living #1092 99.4 m²
Living #1093 64.8 m²
Living #1094 80.2 m²
Living #1095 73.9 m²
Living #1096 66.5 m²
Living #1097 69.0 m²
Living #1098 55.7 m²
Living #1099 58.9 m²
Living #1100 55.6 m²
Living #1101 56.7 m²
Living #1102 54.1 m²
Living #1103 61.6 m²
Living #1104 53.1 m²
Living #1105 63.2 m²
Living #1106 56.0 m²
Living #1107 48.3 m²
Living #1108 48.7 m²
Living #1109 58.9 m²
Living #1110 55.6 m²
Living #1111 77.9 m²
Living #1112 99.4 m²
Living #1113 64.8 m²
Living #1114 80.2 m²
Living #1115 73.9 m²
Living #1116 66.5 m²
Living #1117 69.0 m²
Living #1118 55.7 m²
Living #1119 58.9 m²
Living #1120 55.6 m²
Living #1121 56.7 m²
Living #1122 54.1 m²
Living #1123 61.6 m²
Living #1124 53.1 m²
Living #1125 63.2 m²
Living #1126 56.0 m²
Living #1127 48.3 m²
Living #1128 48.7 m²
Living #1129 58.9 m²
Living #1130 55.6 m²
Living #1131 77.9 m²
Living #1132 99.4 m²
Living #1133 64.8 m²
Living #1134 80.2 m²
Living #1135 73.9 m²
Living #1136 66.5 m²
Living #1137 69.0 m²
Living #1138 55.7 m²
Living #1139 58.9 m²
Living #1140 55.6 m²
Living #1141 56.7 m²
Living #1142 54.1 m²
Living #1143 61.6 m²
Living #1144 53.1 m²
Living #1145 63.2 m²
Living #1146 56.0 m²
Living #1147 48.3 m²
Living #1148 48.7 m²
Living #1149 58.9 m²
Living #1150 55.6 m²
Living #1151 77.9 m²
Living #1152 99.4 m²
Living #1153 64.8 m²
Living #1154 80.2 m²
Living #1155 73.9 m²
Living #1156 66.5 m²
Living #1157 69.0 m²
Living #1158 55.7 m²
Living #1159 58.9 m²
Living #1160 55.6 m²
Living #1161 56.7 m²
Living #1162 54.1 m²
Living #1163 61.6 m²
Living #1164 53.1 m²
Living #1165 63.2 m²
Living #1166 56.0 m²
Living #1167 48.3 m²
Living #1168 48.7 m²
Living #1169 58.9 m²
Living #1170 55.6 m²
Living #1171 77.9 m²
Living #1172 99.4 m²
Living #1173 64.8 m²
Living #1174 80.2 m²
Living #1175 73.9 m²
Living #1176 66.5 m²
Living #1177 69.0 m²
Living #1178 55.7 m²
Living #1179 58.9 m²
Living #1180 55.6 m²
Living #1181 56.7 m²
Living #1182 54.1 m²
Living #1183 61.6 m²
Living #1184 53.1 m²
Living #1185 63.2 m²
Living #1186 56.0 m²
Living #1187 48.3 m²
Living #1188 48.7 m²
Living #1189 58.9 m²
Living #1190 55.6 m²
Living #1191 77.9 m²
Living #1192 99.4 m²
Living #1193 64.8 m²
Living #1194 80.2 m²
Living #1195 73.9 m²
Living #1196 66.5 m²
Living #1197 69.0 m²
Living #1198 55.7 m²
Living #1199 58.9 m²
Living #1200 55.6 m²
Living #1201 56.7 m²
Living #1202 54.1 m²
Living #1203 61.6 m²
Living #1204 53.1 m²
Living #1205 63.2 m²
Living #1206 56.0 m²
Living #1207 48.3 m²
Living #1208 48.7 m²
Living #1209 58.9 m²
Living #1210 55.6 m²
Living #1211 77.9 m²
Living #1212 99.4 m²
Living #1213 64.8 m²
Living #1214 80.2 m²
Living #1215 73.9 m²
Living #1216 66.5 m²
Living #1217 69.0 m²
Living #1218 55.7 m²
Living #1219 58.9 m²
Living #1220 55.6 m²
Living #1221 56.7 m²
Living #1222 54.1 m²
Living #1223 61.6 m²
Living #1224 53.1 m²
Living #1225 63.2 m²
Living #1226 56.0 m²
Living #1227 48.3 m²
Living #1228 48.7 m²
Living #1229 58.9 m²
Living #1230 55.6 m²
Living #1231 77.9 m²
Living #1232 99.4 m²
Living #1233 64.8 m²
Living #1234 80.2 m²
Living #1235 73.9 m²
Living #1236 66.5 m²
Living #1237 69.0 m²
Living #1238 55.7 m²
Living #1239 58.9 m²
Living #1240 55.6 m²
Living #1241 56.7 m²
Living #1242 54.1 m²
Living #1243 61.6 m²
Living #1244 53.1 m²
Living #1245 63.2 m²
Living #1246 56.0 m²
Living #1247 48.3 m²
Living #1248 48.7 m²
Living #1249 58.9 m²
Living #1250 55.6 m²
Living #1251 77.9 m²
Living #1252 99.4 m²
Living #1253 64.8 m²
Living #1254 80.2 m²
Living #1255 73.9 m²
Living #1256 66.5 m²
Living #1257 69.0 m²
Living #1258 55.7 m²
Living #1259 58.9 m²
Living #1260 55.6 m²
Living #1261 56.7 m²
Living #1262 54.1 m²
Living #1263 61.6 m²
Living #1264 53.1 m²
Living #1265 63.2 m²
Living #1266 56.0 m²
Living #1267 48.3 m²
Living #1268 48.7 m²
Living #1269 58.9 m²
Living #1270 55.6 m²
Living #1271 77.9 m²
Living #1272 99.4 m²
Living #1273 64.8 m²
Living #1274 80.2 m²
Living #1275 73.9 m²
Living #1276 66.5 m²
Living #1277 69.0 m²
Living #1278 55.7 m²
Living #1279 58.9 m²
Living #1280 55.6 m²
Living #1281 56.7 m²
Living #1282 54.1 m²
Living #1283 61.6 m²
Living #1284 53.1 m²
Living #1285 63.2 m²
Living #1286 56.0 m²
Living #1287 48.3 m²
Living #1288 48.7 m²
Living #1289 58.9 m²
Living #1290 55.6 m²
Living #1291 77.9 m²
Living #1292 99.4 m²
Living #1293 64.8 m²
Living #1294 80.2 m²
Living #1295 73.9 m²
Living #1296 66.5 m²
Living #1297 69.0 m²
Living #1298 55.7 m²
Living #1299 58.9 m²
Living #1300 55.6 m²
Living #1301 56.7 m²
Living #1302 54.1 m²
Living #1303 61.6 m²
Living #1304 53.1 m²
Living #1305 63.2 m²
Living #1306 56.0 m²
Living #1307 48.3 m²
Living #1308 48.7 m²
Living #1309 58.9 m²
Living #1310 55.6 m²
Living #1311 77.9 m²
Living #1312 99.4 m²
Living #1313 64.8 m²
Living #1314 80.2 m²
Living #

გეგმა ნიშნულზე +15.60

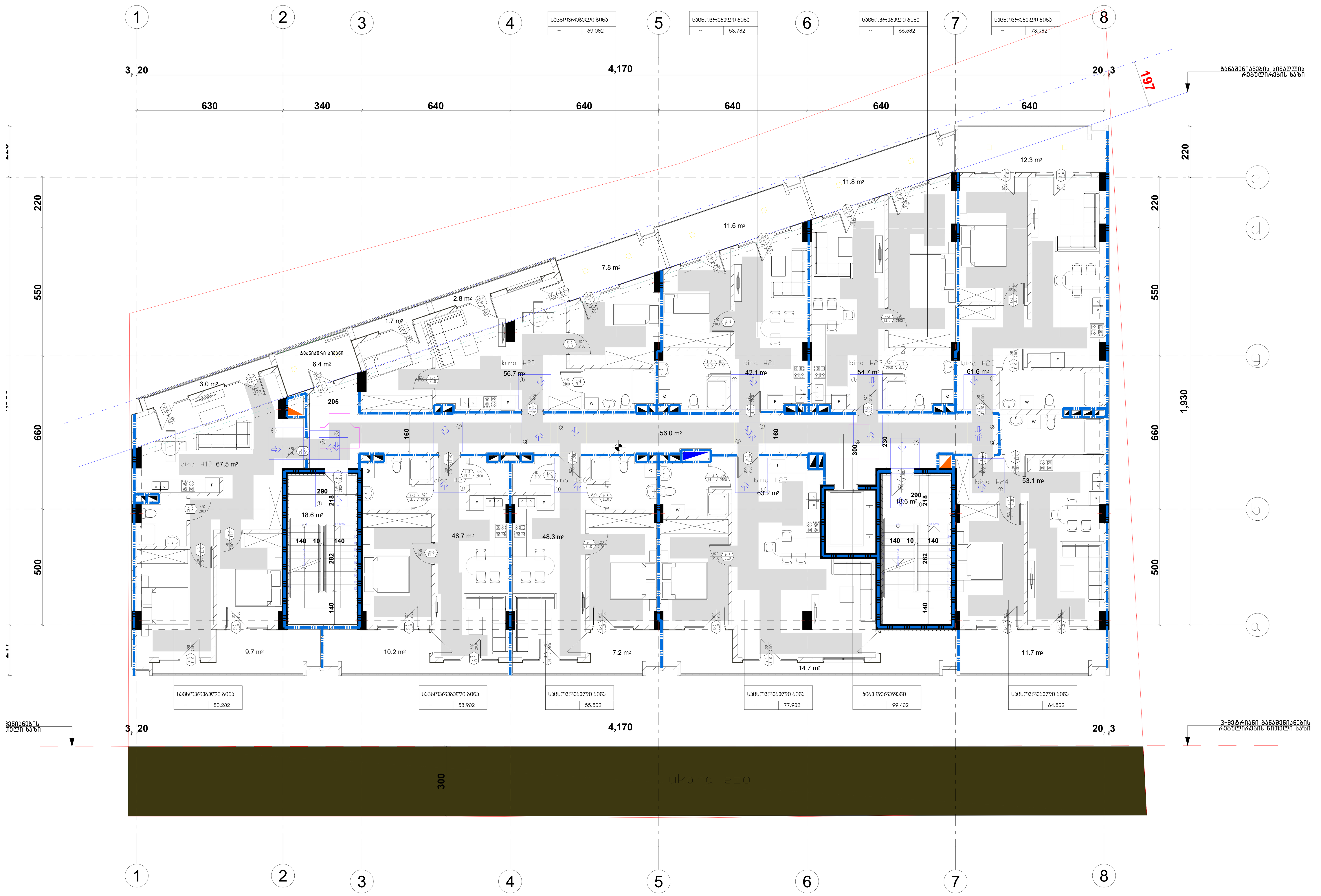

შენიშვნები

მოსატრიალებელი სივრცეები

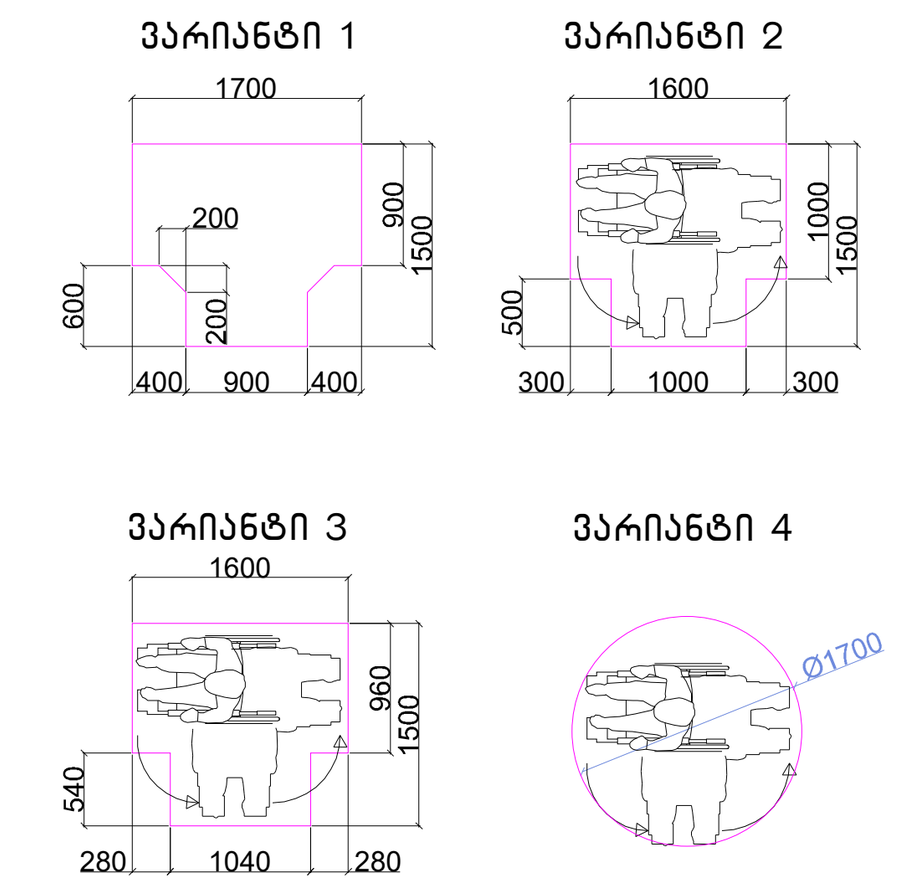

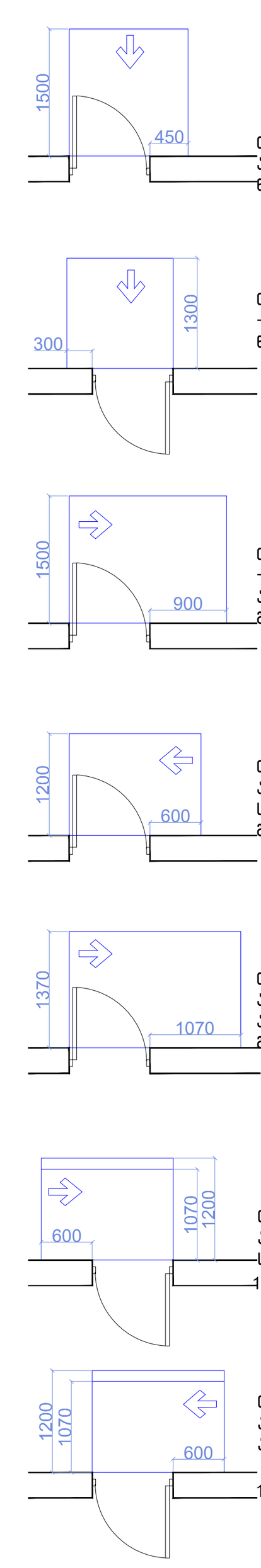

თავისუფალი სივრცე კართან მანევრირებისთვის – ანჯამიანი კარი
წინიდან მისაწვდომი – გამოწევით გაღება

თავისუფალი სივრცე კართან მანევრირებისთვის – ანჯამიანი კარი
წინიდან მისაწვდომი – მიწოლით გაღება

თავისუფალი სივრცე კართან მანევრირებისთვის – ანჯამიანი კარი
ანჯამის მხრიდან მისაწვდომი – გამოწევით გაღება

თავისუფალი სივრცე კართან მანევრირებისთვის – ანჯამიანი კარი
საკეტის მხრიდან მისაწვდომი – გამოწევით გაღება

თავისუფალი სივრცე კართან მანევრირებისთვის – ანჯამიანი კარი
ანჯამის მხრიდან მისაწვდომი – გამოწევით გაღება

თავისუფალი სივრცე კართან მანევრირებისთვის – ანჯამიანი კარი
საკეტის მხრიდან მისაწვდომი – მიწოლით გაღება
120 მინ. თუ მოწყობილია მიმხურავი

თავისუფალი სივრცე კართან მანევრირებისთვის – ანჯამიანი კარი
ანჯამის მხრიდან მისაწვდომი – მიწოლით გაღება
120 მინ. თუ მოწყობილია მიმხურავი

მისაწვდომი სვლაგეზი

შენიშვნები

1.იატაკის ზედაპირები მოეწყობა ისე, რომ იქნება მდგრადი, მყარი და არასასრიალა.

შენიშვნა
. იატაკის ზედაპირები უნდა იყოს მდგრადი, მყარი, და არასასრიალო და უნდა შეესაბამებოდეს 302-ქვეთავს, იატაკის ზედაპირებზე დონის ცვლილება უნდა შეესაბამებოდეს 303-ე ქვეთავს
. ავტომატურად მოძრავი კარი უნდა შეესაბამებოდეს 404.3 ქვეთავის მოთხოვნებს
. საპროექტო დოკუმენტაციის ცვლილება ან მშენებლობის დროს განხორციელებული რაიმე სახის ცვლილება,რომელიც იქნება აღნიშნულ არქიტექტურულ პროექტთან შეუსაბამო, ავტომატურად გამოიწვევს წარმოდგენილი შეფასების გაუქმებას, ასევე გახდის არქიტექტურული პროექტის კორექციას და ახალი სამშენებლო ნებართვის მიღების აუცილებლობას.

ფორმატი		
A - 3		

ექსპლიკაცია

ტექნიკური მაჩვენებლები

შენიშვნა

საპროექტო ნული შეესაბამება
აბსოლუტურ ნიშნულს 443.3

±0.00=443.3

დამკვეთი CLIENT	შპს "ჯითი ინვესტი"
პროექტი PROJECT	მრავალფუნქციური შენობა
მისამართი ADDRESS	ქ. თბილისი, აგრარული უნივერსიტეტის მეაბრეშუმეობის კვლევითი ინსტიტუტის ფართობების მიმდებარედ, აგრარული უნივერსიტეტის ტერიტორია ს/კ 01.72.14.014.987

თანამდებობა	გვარი	ხელმოწერა
პრ. ავტორი	თ. ჯანაშვილი	
დაამუშავა	თ.ჯანაშვილი	

არქიტექტურული ნაწილი

მასშტაბი SCALE	თარიღი DATE OF ISSUE	10/09/2023
1:100	ნახაზი DRVG.	გეგმა ნიშნულზე +15.60
სტადია STAGE	ფურც. PAGES	სულ ALL

გეგმა ნიშნულზე +18.75

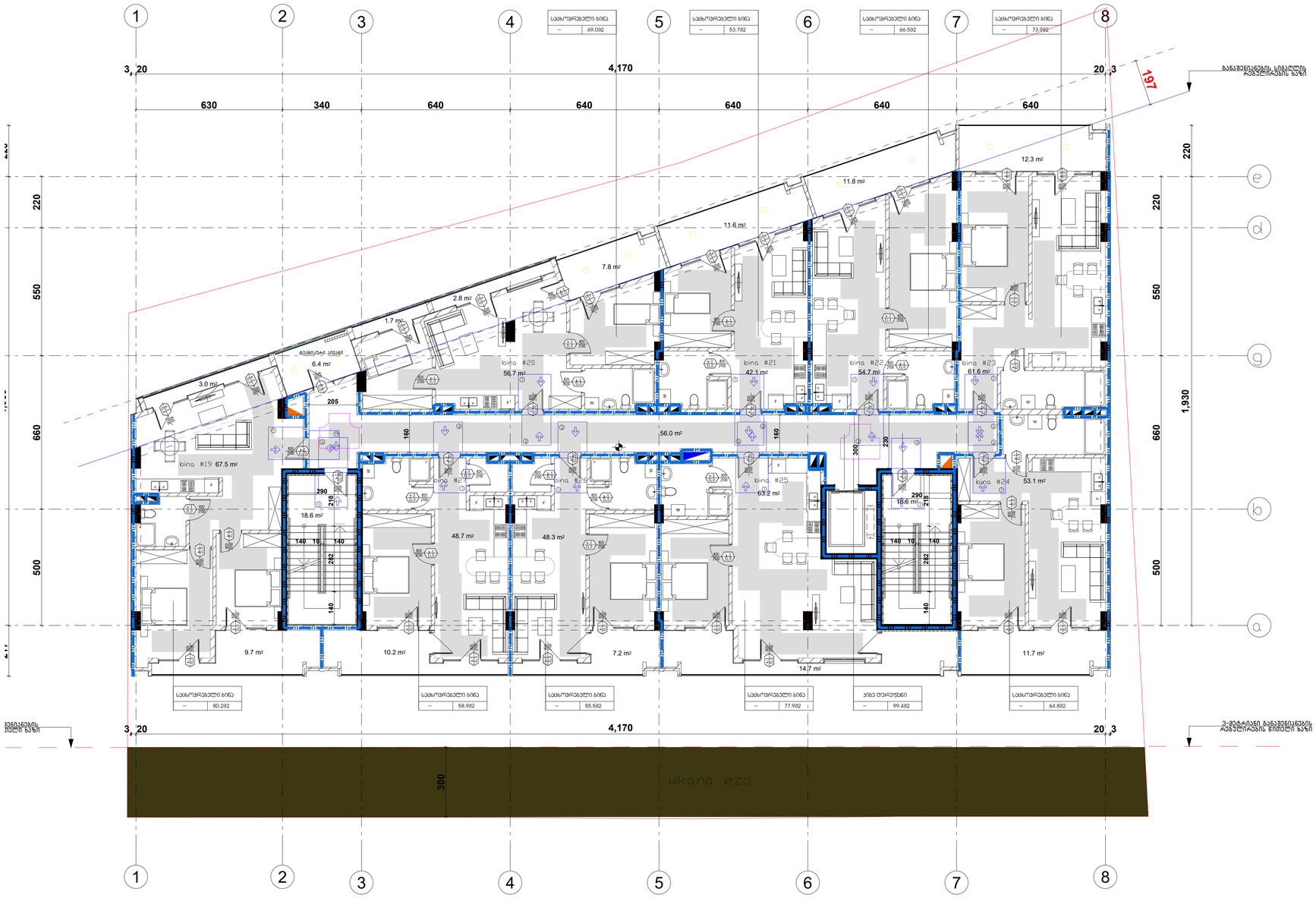

შენიშვნები
მოსატრილებელი სიგრძეები

ვარიანტი 1

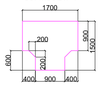

ვარიანტი 2



ვარიანტი 3



ვარიანტი 4





თაბაშუალი სივრცე კარამა განვარიგებისთვის - ანკერებიანი კარი წინიდან მისაწვდომი - გამოწვეთი ბალთა



თაბაშუალი სივრცე კარამა განვარიგებისთვის - ანკერებიანი კარი წინიდან მხარიდან მისაწვდომი - მიწოლილი ბალთა



თაბაშუალი სივრცე კარამა განვარიგებისთვის - ანკერებიანი კარი ანკერის მხარიდან მისაწვდომი - გამოწვეთი ბალთა



თაბაშუალი სივრცე კარამა განვარიგებისთვის - ანკერებიანი კარი ანკერის მხარიდან მისაწვდომი - გამოწვეთი ბალთა



თაბაშუალი სივრცე კარამა განვარიგებისთვის - ანკერებიანი კარი ანკერის მხარიდან მისაწვდომი - გამოწვეთი ბალთა



თაბაშუალი სივრცე კარამა განვარიგებისთვის - ანკერებიანი კარი ანკერის მხარიდან მისაწვდომი - მიწოლილი ბალთა 120 მმ. თუ მოწყობილია მიხეზარი



თაბაშუალი სივრცე კარამა განვარიგებისთვის - ანკერებიანი კარი ანკერის მხარიდან მისაწვდომი - მიწოლილი ბალთა

120 მმ. თუ მოწყობილია მიხეზარი

მისაწვდომი სალაბეზი

შენიშვნები

1.ბალკის ზედაპირები უნდა იყოს მდგრადი, მყარი, და არასასრიალო და უნდა შეესაბამებოდეს 302-ე კვეთას.
ბალკის ზედაპირებზე ტონის ცვლილება უნდა შეესაბამებოდეს 303-ე კვეთას
. აბრმავებული მოძრავი კარი უნდა შეესაბამებოდეს 404.3 კვეთის მოთხოვნებს
. საკრეტო მოკუმენტაციის ცვლილება ან მშენებლობის დროს განხორციელებული რაიმე სახის ცვლილება,რომელიც იქნება აღნიშნულ არქიტექტურულ პროექტთან შეუსაბამო, ავტომატურად გამოიწვევს ნარმოდგენილი შეფასების გაუქმებას, ასევე გახდის არქიტექტურული პროექტის ორრერებას და ახალი სამშენებლო ნებართვის მიღების აუცილებლობას.

შენიშვნა
. ბალკის ზედაპირები უნდა იყოს მდგრადი, მყარი, და არასასრიალო და უნდა შეესაბამებოდეს 302-ე კვეთას.
ბალკის ზედაპირებზე ტონის ცვლილება უნდა შეესაბამებოდეს 303-ე კვეთას
. აბრმავებული მოძრავი კარი უნდა შეესაბამებოდეს 404.3 კვეთის მოთხოვნებს
. საკრეტო მოკუმენტაციის ცვლილება ან მშენებლობის დროს განხორციელებული რაიმე სახის ცვლილება,რომელიც იქნება აღნიშნულ არქიტექტურულ პროექტთან შეუსაბამო, ავტომატურად გამოიწვევს ნარმოდგენილი შეფასების გაუქმებას, ასევე გახდის არქიტექტურული პროექტის ორრერებას და ახალი სამშენებლო ნებართვის მიღების აუცილებლობას.

ფორმატი	A - 3

ექსპლიკაცია

ტექნიკური მაჩვენებლები

შენიშვნა

საკრეტო ნული შეესაბამება აბსოლუტურ ნიშნულს 443.3

±0.00=443.3

დამკვეთი CLIENT	შპს "ჯითი ინვესტი"
პროექტი PROJECT	მრავალფუნქციური შენობა
მისამართი ADDRESS	ქ. თბილისი, აბაროული ვნივერსიტეტის მეცნიერებების კვლევითი ინსტიტუტის ფართობების მიმდებარედ, აბაროული ვნივერსიტეტის ტერიტორია ს/ს 01.72.14.014.987

თანამდებობა	გვარი	ხელმოწერა
პრ. ავტორი	თ. ჯანაშვილი	
დაამუშავა	თ.ჯანაშვილი	

არქიტექტურული ნაწილი

მაშტაბი SCALE	თარიღი DATE OF ISSUE	10/09/2023
1:100	ნახაზი	DRVG.
	გეგმა ნიშნულზე +18.75	
სტადია STAGE	ფურც. PAGES	სულ ALL

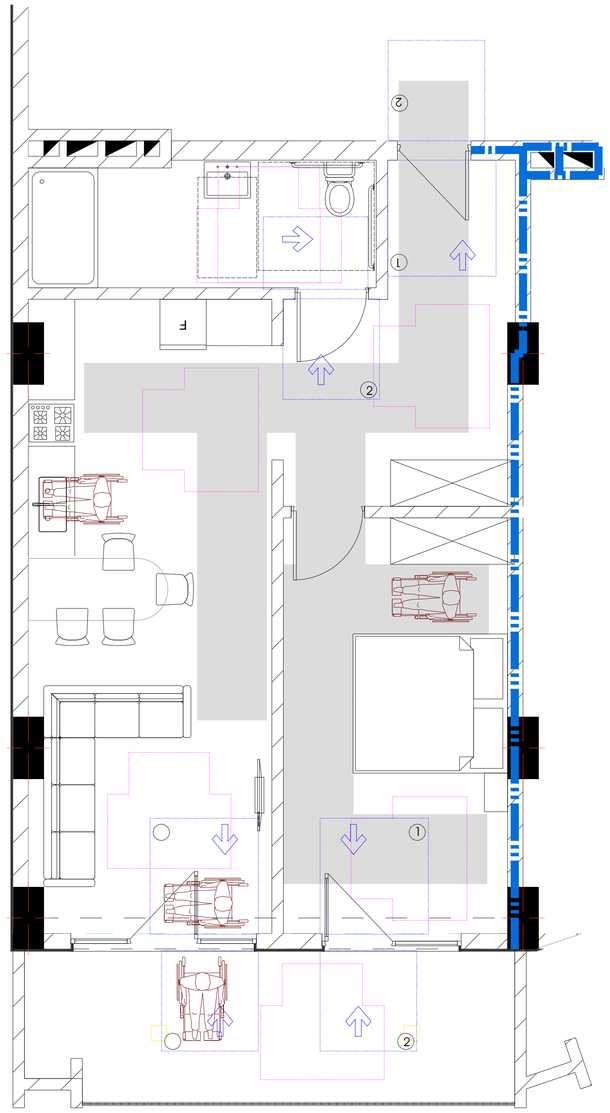

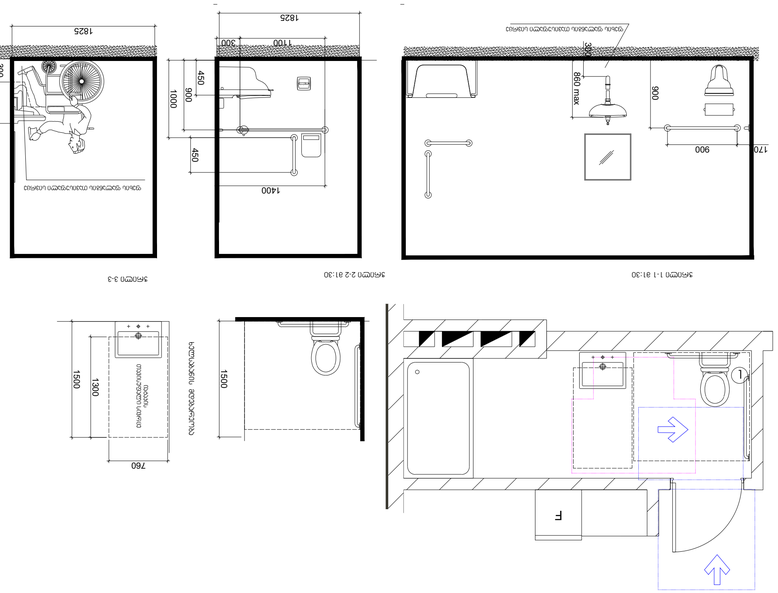

1500
1500

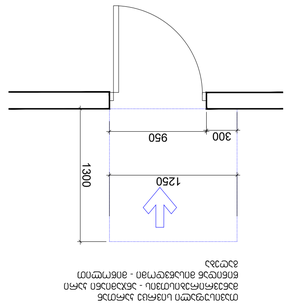

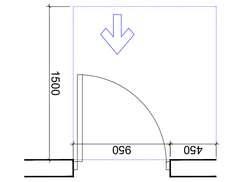

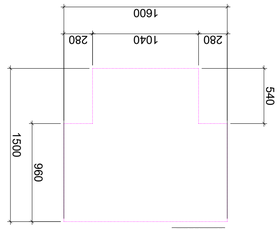

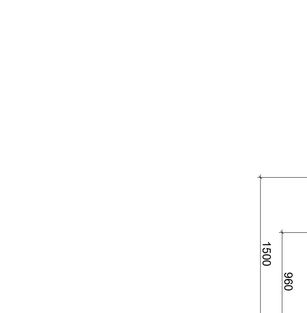

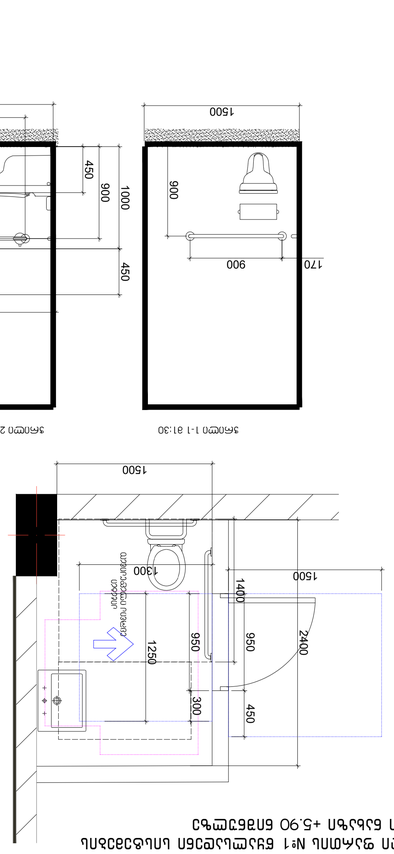

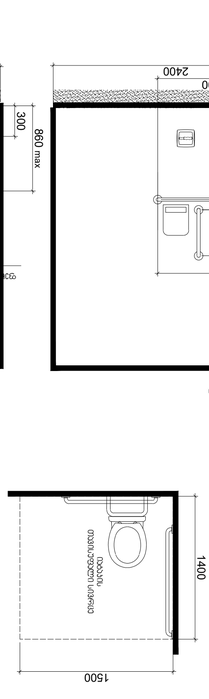

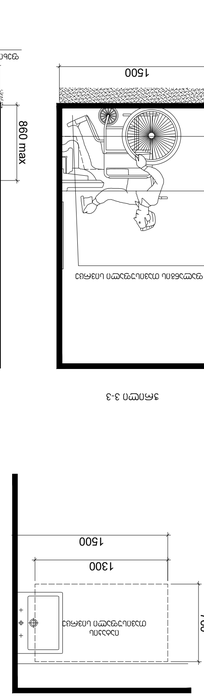

תוכנית קומת הגישה וחתכים בחלקה הדרומית של בניין מגורים מס' 1 בשכונת אלמוגים בבאר שבע - מדידת מצב קיים

מדידה מצב קיים - מדידת מצב קיים - מדידת מצב קיים - מדידת

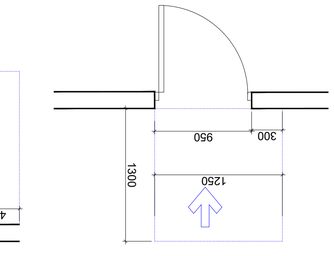

ტუალეტის ოთახის გეგმა
ტუალეტის ოთახის ინვენტარის განლაგების სქემა - ტანადგომილობის მქონე პირთა მოსახერხებლად
გამოყენების მაგალითი

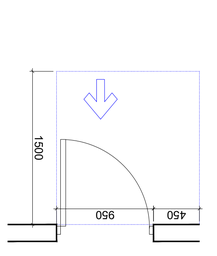

ტუალეტის ოთახის გეგმა
ტუალეტის ოთახის ინვენტარის განლაგების სქემა - ტანადგომილობის მქონე პირთა მოსახერხებლად
გამოყენების მაგალითი

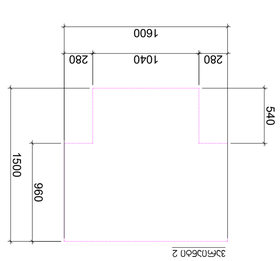

პანდუსი 2

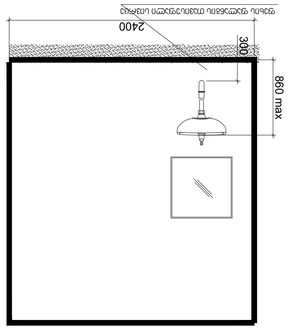

ვერტიკალური ტუალეტის ქაღალდის დამჭერი
ტუალეტის ოთახის გეგმა
პანდუსი 3-3

ტუალეტის ოთახის გეგმა
პანდუსი 2-2 ჭ1:30

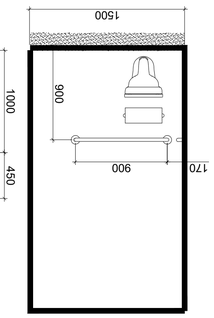

ტუალეტის ოთახის გეგმა
პანდუსი 1-1 ჭ1:30

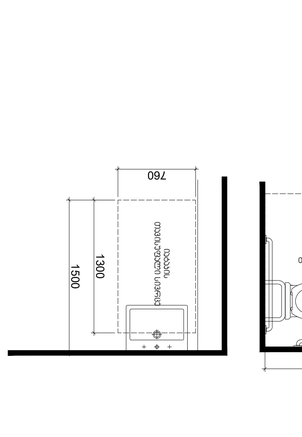

ტუალეტის ოთახის გეგმა
ტუალეტის ოთახის ინვენტარის განლაგების სქემა - ტანადგომილობის მქონე პირთა მოსახერხებლად
გამოყენების მაგალითი

ტუალეტის ოთახის N°2 ნივთების განლაგების სქემა ტანადგომილობის მქონე პირთა მოსახერხებლად +5.90 ნიშნულზე

ეს ნახაზი წარმოადგენს ავტორის საკუთრებას. ნახაზის ნებისმიერი სახით გამოყენება, კოპირება ან გავრცელება ავტორის წერილობითი ნებართვის გარეშე აკრძალულია.

პროექტის დასახელება	ტუალეტის ოთახის ინვენტარის განლაგების სქემა - ტანადგომილობის მქონე პირთა მოსახერხებლად
ობიექტის მისამართი	ქ. თბილისი, ვაჟა-ფშაველას გამზირი N 71
დამკვეთი	შპს "ჯიპიეს ჯორჯია"
პროექტის ავტორი	არქიტექტორი ნინო ბერიძე
ნახაზის დასახელება	ტუალეტის ოთახის ინვენტარის განლაგების სქემა - ტანადგომილობის მქონე პირთა მოსახერხებლად
ნახაზის ნომერი	A - 3
ფორმატი	A3

ნახაზის ნომერი	3
ნახაზების საერთო რაოდენობა	3
ფორმატი	A3
მასშტაბი	1:100
ცვლილების ნომერი	1
ცვლილების თარიღი	10/09/2023
ცვლილების ავტორი	DRVG.
ცვლილების აღწერა	ნახაზების გაფართოება +/-0.00
სტადია	PAGES
ფურცლების რაოდენობა	ALL

კომერციული ფართის №3 წყალსადენი სისტემების დეტალური ნახაზი +5.90 ნიშნულზე

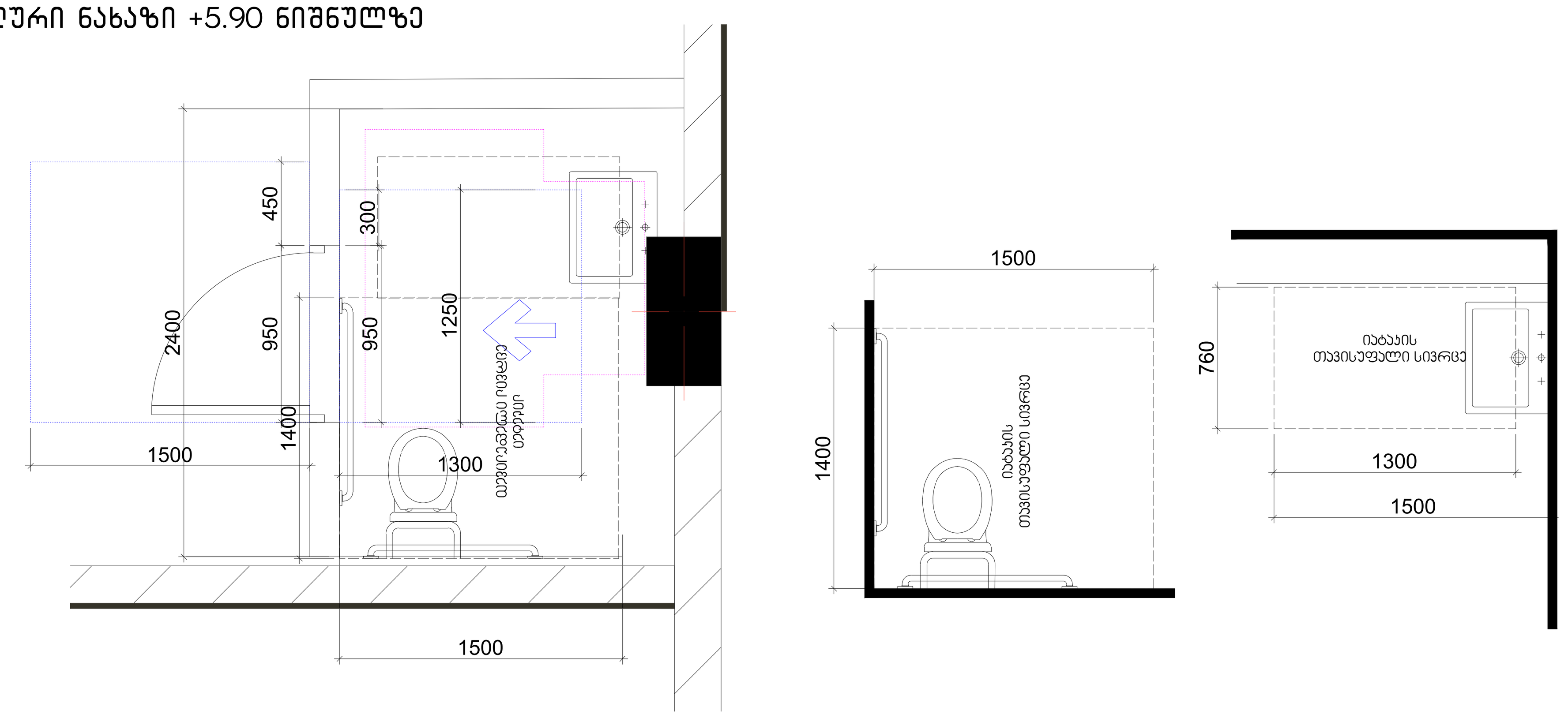

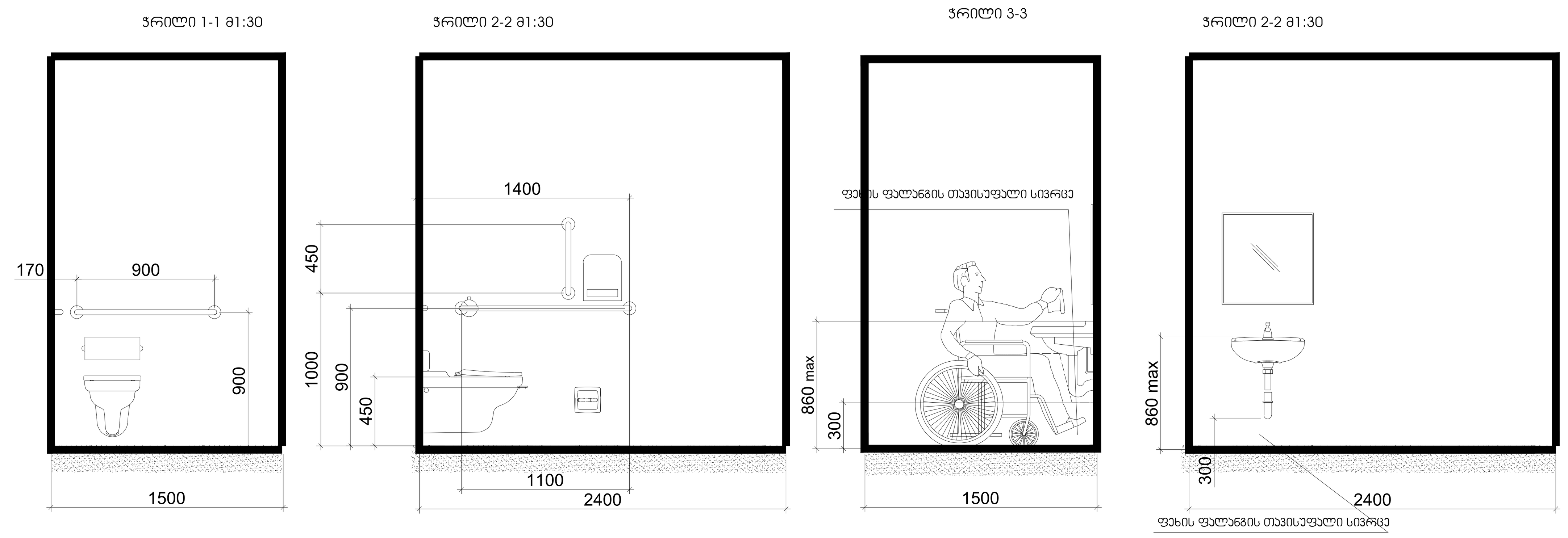

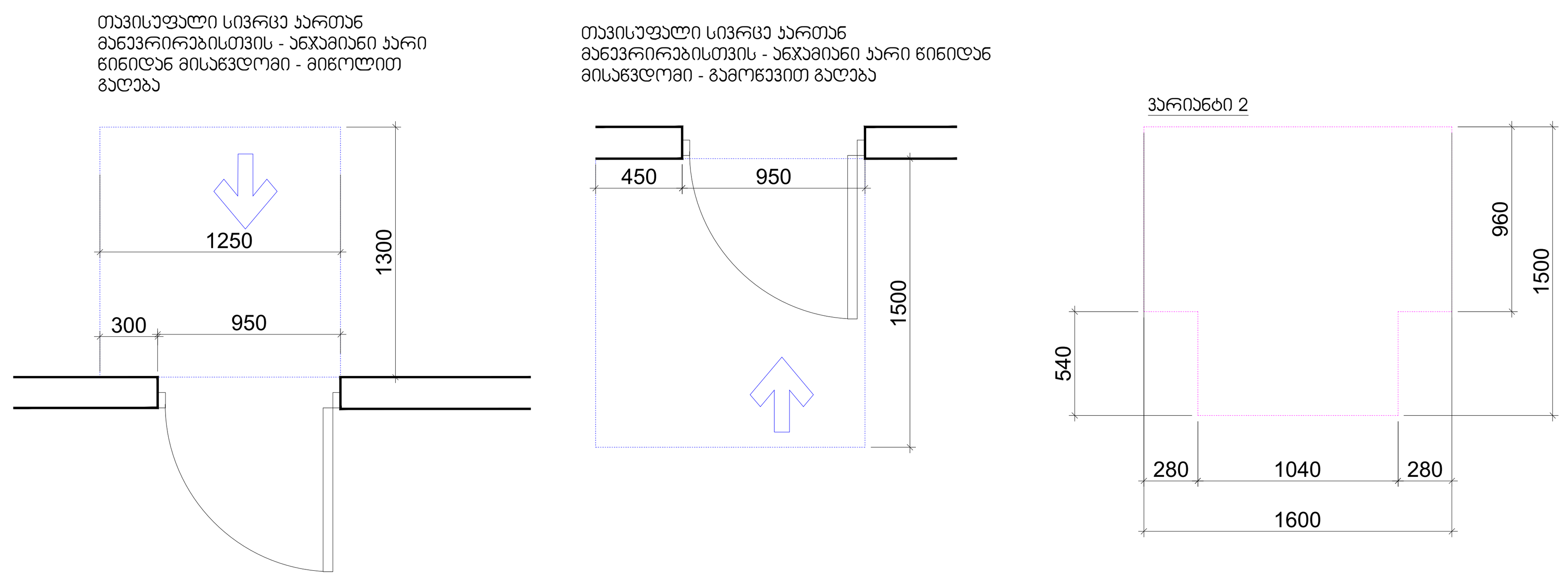

კომერციული
დეტალური ნ

შენიშვნები

მოსატრიალებელი სივრცეები

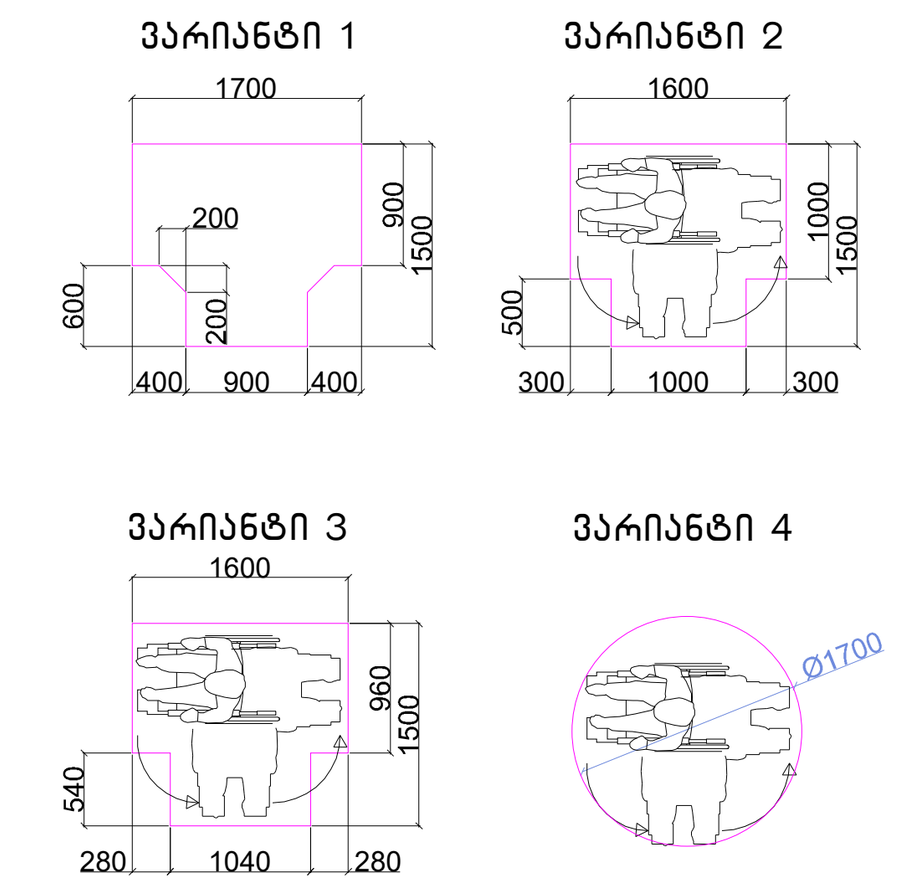

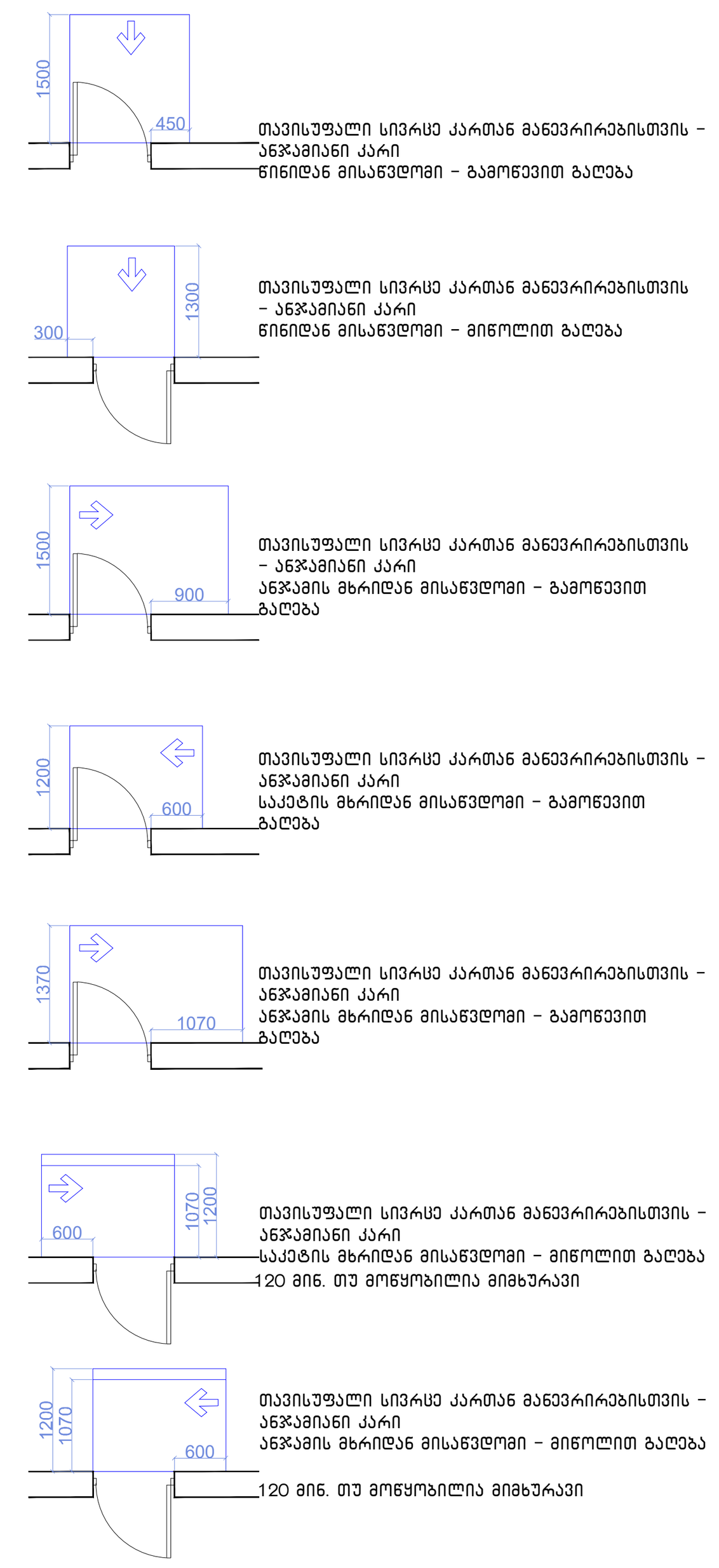

მისაწვდომი სვლაგეზი

შენიშვნები

1.იატაკის ზედაპირები მოეწყობა ისე, რომ იქნება მდგრადი, მყარიუ და არასასრიალა.

შენიშვნა
. იატაკის ზედაპირები უნდა იყოს მდგრადი, მყარი, და არასასრიალო და უნდა შეესაბამებოდეს 302-ქვეთავს, იატაკის ზედაპირებზე დონის ცვლილება უნდა შეესაბამებოდეს 303-ე ქვეთავს
. ავტომატურად მოძრავი კარი უნდა შეესაბამებოდეს 404.3 ქვეთავის მოთხოვნებს
. საპროექტო დოკუმენტაციის ცვლილება ან მშენებლობის დროს განხორციელებული რაიმე სახის ცვლილება,რომელიც იქნება აღნიშნულ არქიტექტურულ პროექტთან შეუსაბამო, ავტომატურად გამოიწვევს წარმოდგენილი შეფასების გაუქმებას, ასევე გახდის არქიტექტურული პროექტის კორექციას და ახალი სამშენებლო ნებართვის მიღების აუცილებლობას.

ფორმატი		
A - 3		

ექსპლიკაცია

ტექნიკური მაჩვენებლები

შენიშვნა

საპროექტო ნული შეესაბამება აბსოლუტურ ნიშნულს 443.3

±0.00=443.3

დამკვეთი CLIENT	შპს "ჯითი ინვესტი"
პროექტი PROJECT	მრავალფუნქციური შენობა
მისამართი ADDRESS	ქ. თბილისი, აგრარული უნივერსიტეტის მეაბრეშუმეობის კვლევითი ინსტიტუტის ფართობების მიმდებარედ, აგრარული უნივერსიტეტის ტერიტორია ს/კ 01.72.14.014.987

თანამდებობა	გვარი	ხელმოწერა
პრ. ავტორი	თ. ჯანაშვილი	
დაამუშავა	თ.ჯანაშვილი	

არქიტექტურული ნაწილი

მასშტაბი SCALE	1:100	თარიღი DATE OF ISSUE	10/09/2023
		ნახაზი DRVG.	გეგმა ნიშნულზე +/-0.00
სტადია STAGE		ფურც. PAGES	სულ ALL

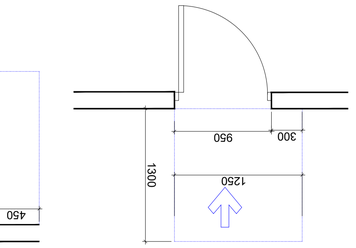

ՀԱՄԱՁԱՅՆ ՆԱԽԱԳԾԱՅԻՆ ՀԱՏԱԿ
ԵՎՐՈՊԱԿԱՆ ՄԱՍՆԱԿԻ ՀԱՄԱՐ - ՅԵՐԵՎԱՆԻ ՄԱՆԿԱՊԱՐՏԵԶ
ՇԻՆՈՒԹՅԱՆ ՀԱՍՑԵ

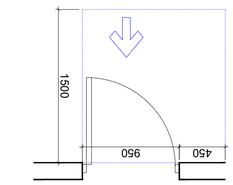

ՀԱՄԱՁԱՅՆ ՆԱԽԱԳԾԱՅԻՆ ՀԱՏԱԿ
ԵՎՐՈՊԱԿԱՆ ՄԱՍՆԱԿԻ ՀԱՄԱՐ - ՅԵՐԵՎԱՆԻ ՄԱՆԿԱՊԱՐՏԵԶ
ՇԻՆՈՒԹՅԱՆ ՀԱՍՑԵ

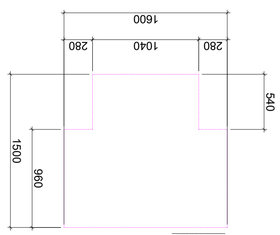

ՅԱՐԿԱՆ 2

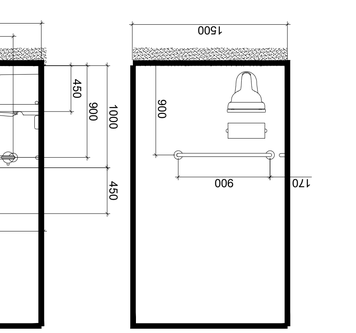

ՅԱՐԿԱՆ 1-1 81:30

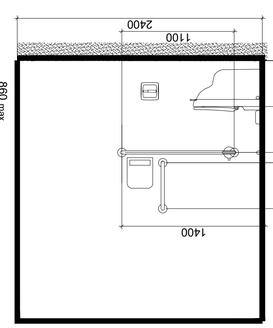

ՅԱՐԿԱՆ 2-2 81:30

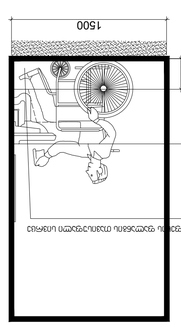

ՅԱՐԿԱՆ 3-3

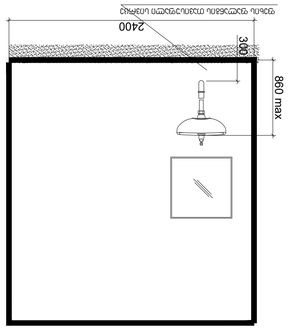

ՅԱՐԿԱՆ 2-2 81:30

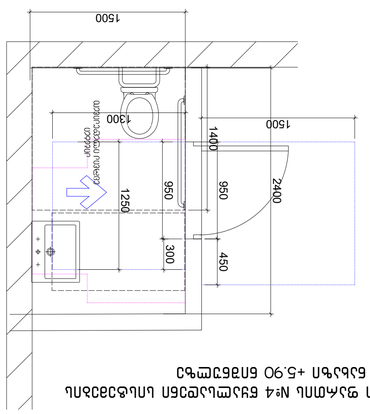

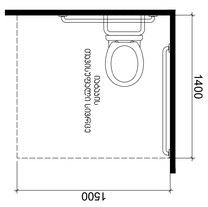

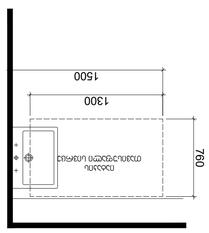

ՆԱԽԱԳԻԾ ՀԱՏԱԿԱՅԻՆ ԱՆՑՈՒՄՆԵՐԻ ՆԵՐԿԱՅԱՑՎՈՂ ՊԱՀԱՆՋՆԵՐԸ ԵՎ ՀԱՏԱԿԻ ՀԱՐԿԱՅԻՆ ՉԱՓԵՐԸ

ՀԱՏԱԿԻ ՀԱՐԿԱՅԻՆ ՉԱՓԵՐԸ +5.90 ԵՌԱՀԱՐԿԱՅԻՆ ԱՆՑՈՒՄՆԵՐԻ ՀԱՄԱՐ

ԱՆՀԱՏԱԿԱՆ ՀԱՐԿԱՅԻՆ ՉԱՓԵՐԸ

ՀԱՏԱԿԻ

საოფისე ფართის №1 წყალსადენი სისტემების დეტალური ნახაზი +5.90 ნიშნულზე

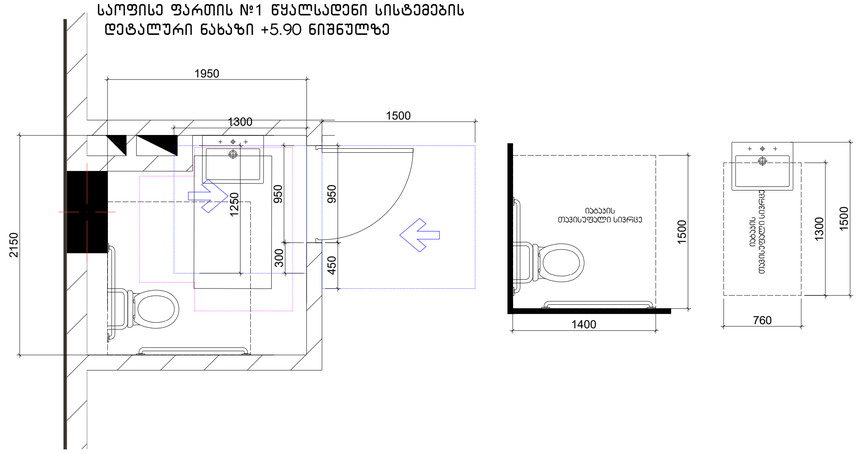

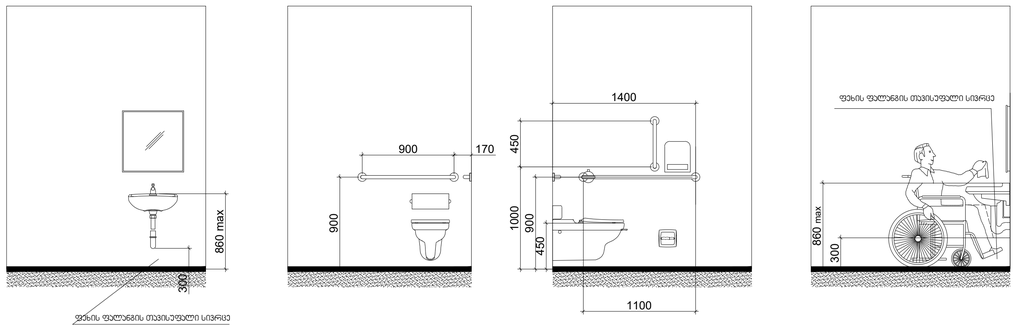

თავისუფალი სივრცე კართან
მანევრირებისთვის - ანკამიანი კარი
ნიშიდან მისაგებლობი - მიცოლეთი
გაღება

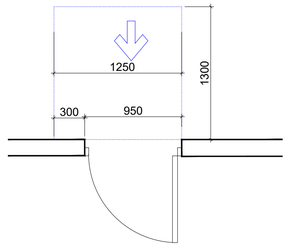

თავისუფალი სივრცე კართან
მანევრირებისთვის - ანკამიანი კარი ნიშიდან
მისაგებლობი - გამოწევით გაღება

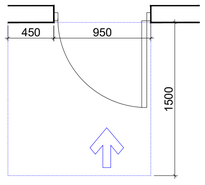

ვარიანტი 2

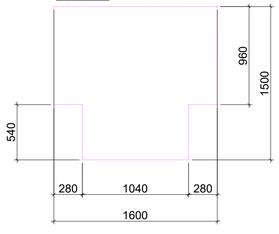

ვარიანტები
მოსატრიალებელი სივრცეები

ვარიანტი 1

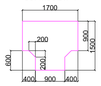

ვარიანტი 2



ვარიანტი 3



ვარიანტი 4





თავისუფალი სივრცე კართან მანევრირებისთვის -
ანკამიანი კარი
ნიშიდან მისაგებლობი - გამოწევით გაღება



თავისუფალი სივრცე კართან მანევრირებისთვის -
ანკამიანი კარი
ნიშიდან მიცოლეთი გაღება



თავისუფალი სივრცე კართან მანევრირებისთვის -
ანკამიანი კარი
ანკამის მხარიდან მისაგებლობი - გამოწევით
გაღება



თავისუფალი სივრცე კართან მანევრირებისთვის -
ანკამიანი კარი
საქმის მხარიდან მისაგებლობი - გამოწევით
გაღება

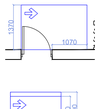

თავისუფალი სივრცე კართან მანევრირებისთვის -
ანკამიანი კარი
ანკამის მხარიდან მისაგებლობი - გამოწევით
გაღება



თავისუფალი სივრცე კართან მანევრირებისთვის -
ანკამიანი კარი
აკაკის მხარიდან მისაგებლობი - მიცოლეთი გაღება
120 მინ. თუ მოწვეულია მიმტარაკეი



თავისუფალი სივრცე კართან მანევრირებისთვის -
ანკამიანი კარი
ანკამის მხარიდან მისაგებლობი - მიცოლეთი გაღება
120 მინ. თუ მოწვეულია მიმტარაკეი

მისაგებლობი სტალაგეზი

შენიშვნები

1.იატაკის ზედაპირები მოეწყოს ისე,
რომ იქნება მდგრადი, მყარიც და
არასასრიალო.

შენიშვნა
. იატაკის ზედაპირები უნდა იყოს მდგრადი, მყარი, და არასასრიალო და უნდა შეესაბამებოდეს 302-ე ქვეთავს,
იატაკის ზედაპირებზე ღრიის ცვლილება უნდა შეესაბამებოდეს 303-ე ქვეთავს
. ავტომატურად მოძრავი კარი უნდა შეესაბამებოდეს 404.3 ქვეთავის მოთხოვნებს
. საარეტეტო ტოკუმენტაციის ცვლილება ან მშენებლობის ღრმა ბანძორციელებული რაიმე სახის ცვლილება,რომელიც იქნება ალნიშნულ არქიტექტურულ პროექტთან შეუსაბამო, ავტომატურად გამოიწვევს ნარმოდგენილი შეფასების გაუქმებას, ასევე გახდის არქიტექტურული პროექტის კორექტებას და ახალი სამშენებლო ნებართვის მიღების აუცილებლობას.

ფორმატი
A - 3

ექსპლიკაცია

ტექნიკური მაჩვენებლები

შენიშვნა

საპროექტო ნული შეესაბამება
აბსოლუტურ ნიშნულს 443.3

±0.00=443.3

დამკვეთი CLIENT	შპს "ჯითი ინვესტი"
პროექტი PROJECT	მრავალფუნქციური შენობა
მისამართი ADDRESS	ქ. თბილისი, ახარაული ეროვნული მეცნიერებების აკადემიის ცენტრალური ბიბლიოთეკის მიმდებარედ, ახარაული ეროვნული ბიბლიოთეკის ტერიტორია სკ 01.72.14.014.987

თანამდებობა	გვარი	ხელმოწერა
პრ. ავტორი	თ. ჯანაშვილი	
დაამუშავა	თ.ჯანაშვილი	

არქიტექტურული ნაწილი

მაშტაბი SCALE	თარიღი DATE OF ISSUE	10/09/2023
1:100	ნახაზი	DRVG.
	გეგმა ნიშნულზე +3.00	
სტადია STAGE	ფურც. PAGES	სულ ALL

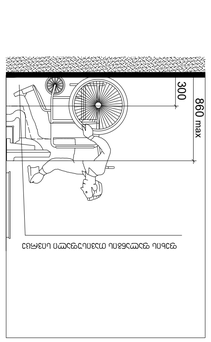

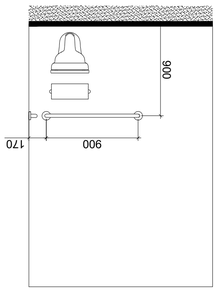

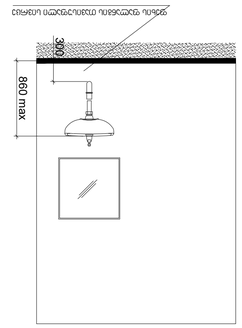

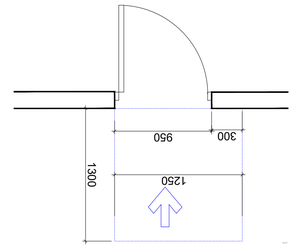

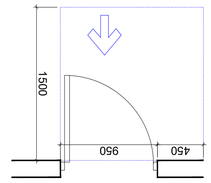

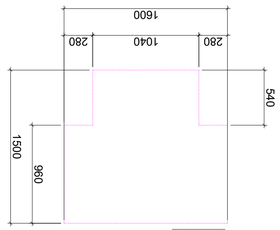

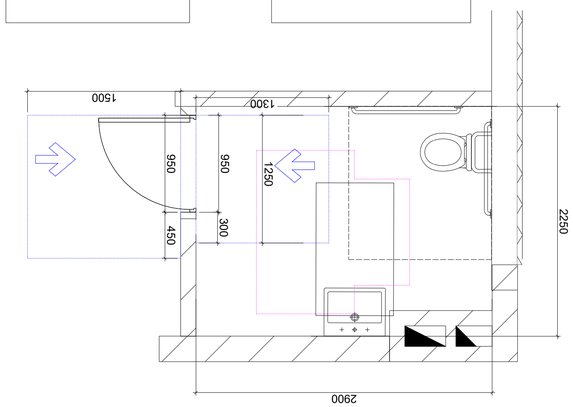

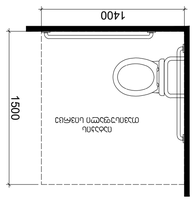

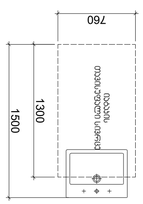

ПЛАНИРОВОЧНЫЕ РЕШЕНИЯ №2 БУЛЬВАРНОЕ КОЛЬЦО ВЛАДИВОСТОКА. ЛИНИЯ ЗАСТРОЙКИ +5.90 ОТМЕТКА БЛИЗКА К ГОРИЗОНТАЛЬНОЙ ПЛОСКОСТИ ПОЛА

ЗАСТРОЙЩИК ОБЯЗАН ОБЕСПЕЧИТЬ ВЫПОЛНЕНИЕ ТРЕБОВАНИЙ ПО ДОСТУПНОСТИ ОБЪЕКТА ДЛЯ МАЛОМОБИЛЬНЫХ ГРУПП НАСЕЛЕНИЯ

ЗАСТРОЙЩИК ОБЯЗАН ОБЕСПЕЧИТЬ ВЫПОЛНЕНИЕ ТРЕБОВАНИЙ ПО ДОСТУПНОСТИ ОБЪЕКТА ДЛЯ МАЛОМОБИЛЬНЫХ ГРУПП НАСЕЛЕНИЯ - ВИДЫ ОГРАНИЧЕНИЙ ЖИЗНЕДЕЯТЕЛЬНОСТИ

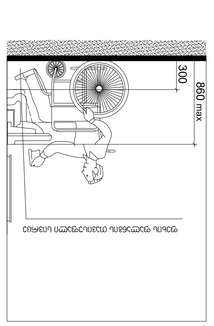

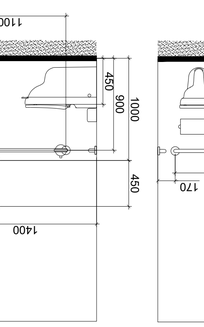

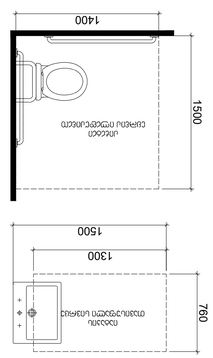

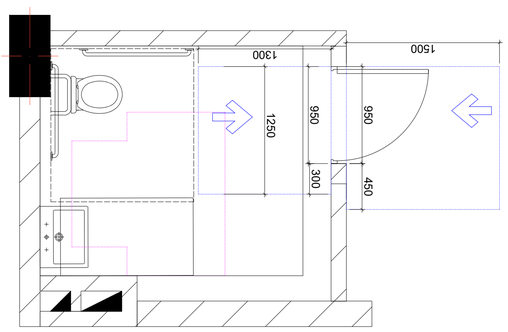

ტუალეტის ოთახის N:3 ნახატი ისე, რომ ადვილად მოხდეს მოძრაობის სივრცის ორგანიზება

ტუალეტის ოთახის ორგანიზება 443.3 სტანდარტის მიხედვით

±0.00=443.3

CLIENT	შპს "ჯიპიეს ინვესტი"
PROJECT	პროექტის ავტორი: ბაია ბაბილოძე
ADDRESS	ქ. თბილისი, ალმასიანის ქუჩა N 3, ტელ: (+995 32) 2 40 14 98, ელ.ფოსტა: info@gps.ge
ტიპიური სართული	ბეღელი	ტიპიური ოთახი
ა/კ. პაპიაშვილი	მ. ჯაველიანი	
ფაილის სახელი	მ.ჯაველიანი	

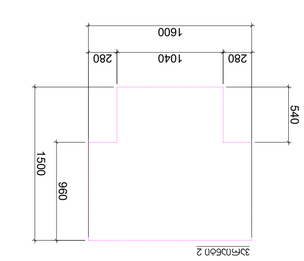

תכנית חדר רחצה נכים - בניה חדשה
סולם 1:25 גודל נייר A3

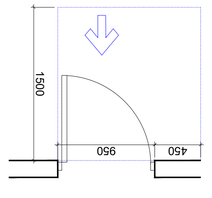

תכנית חדר רחצה נכים - שיפוץ
סולם 1:25 גודל נייר A3

צמוד קיר 2

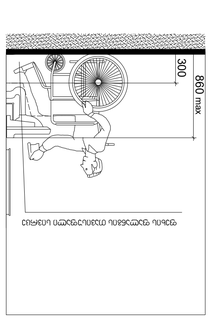

רוחב מינימלי נדרש לתמרון כיסא גלגלים

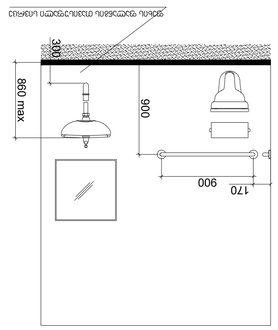

רוחב מינימלי נדרש לתמרון כיסא גלגלים

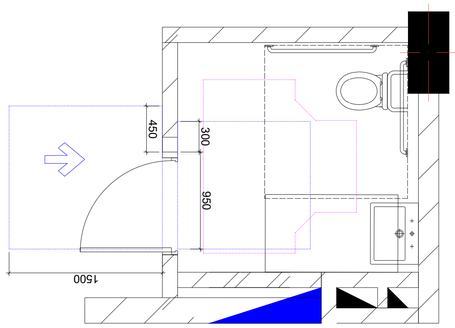

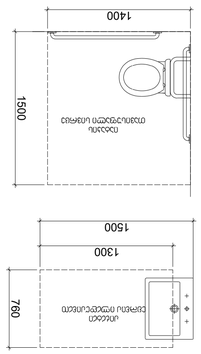

תכנית חדר רחצה נכים - בניה חדשה
סולם 1:25 גודל נייר A3

תכנית חדר רחצה נכים בקומת הגג N=4 בניין מגורים בשכונת הגבעה
קנה מידה 1:25 גודל נייר A3 +5.90

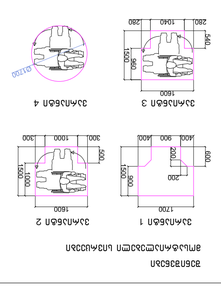

תכנית חדר רחצה נכים - בניה חדשה
סולם 1:25 גודל נייר A3

מהנדס	

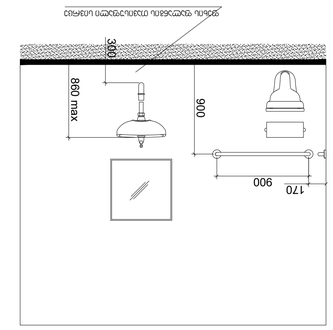

ՀԱՄԱՐԱԿԱՆ ՆԵՐԱՌՈՒՄՆԵՐՈՎ ԱՆՀԱՏԱԿԱՆ ՀԱՐԿԱՅԻՆ ՍԵՆՅԱԿԻ ՀԱՏԱԿԱՑՈՒՄ

ՀԱՄԱՐԱԿԱՆ ՆԵՐԱՌՈՒՄՆԵՐՈՎ ԱՆՀԱՏԱԿԱՆ ՀԱՐԿԱՅԻՆ ՍԵՆՅԱԿԻ ՀԱՏԱԿԱՑՈՒՄ

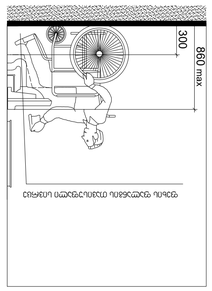

ՀԱՄԱՐԱԿԱՆ ՆԵՐԱՌՈՒՄՆԵՐՈՎ ԱՆՀԱՏԱԿԱՆ ՀԱՐԿԱՅԻՆ ՍԵՆՅԱԿԻ ՀԱՏԱԿԱՑՈՒՄ

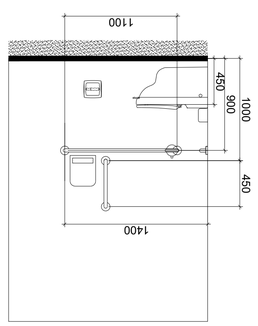

ՀԱՄԱՐԱԿԱՆ ՆԵՐԱՌՈՒՄՆԵՐՈՎ ԱՆՀԱՏԱԿԱՆ ՀԱՐԿԱՅԻՆ ՍԵՆՅԱԿԻ ՀԱՏԱԿԱՑՈՒՄ

ՀԱՄԱՐԱԿԱՆ ՆԵՐԱՌՈՒՄՆԵՐՈՎ ԱՆՀԱՏԱԿԱՆ ՀԱՐԿԱՅԻՆ ՍԵՆՅԱԿԻ ՀԱՏԱԿԱՑՈՒՄ

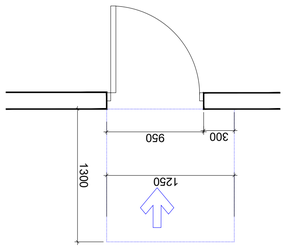

ՄԱՐԴԿԱՆՑ ՀԱՄԱՐ ՆԱԽԱՏԵՍՎԱԾ ԱՆՀԱՏԱԿԱՆ ՀԱՐԿԱՅԻՆ ՍԵՆՅԱԿԻ ՀԱՏԱԿԱՑՈՒՄ

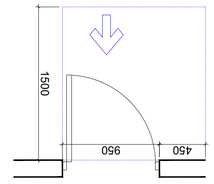

ՄԱՐԴԿԱՆՑ ՀԱՄԱՐ ՆԱԽԱՏԵՍՎԱԾ ԱՆՀԱՏԱԿԱՆ ՀԱՐԿԱՅԻՆ ՍԵՆՅԱԿԻ ՀԱՏԱԿԱՑՈՒՄ

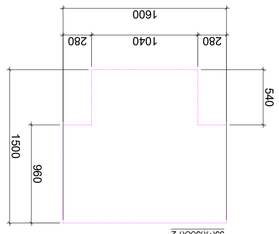

ՀԱՄԱՐԱԿԱՆ 2

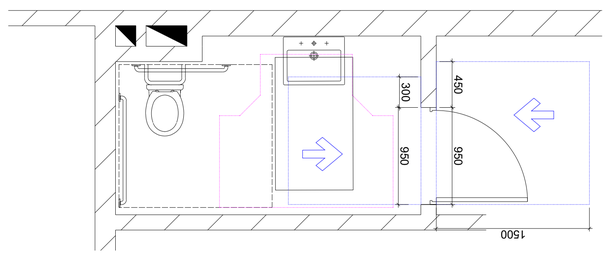

ԱՆՀԱՏԱԿԱՆ ՀԱՐԿԱՅԻՆ ՍԵՆՅԱԿԻ ՀԱՏԱԿԱՑՈՒՄ ՆԵՐԱՌՈՒՄՆԵՐՈՎ ՀԱՄԱՐ ՆԱԽԱՏԵՍՎԱԾ ՄԱՐԴԿԱՆՑ ՀԱՄԱՐ ՀԱՏՈՒԿ ՊԱՀԱՆՋՆԵՐՈՎ ՍԱՀՄԱՆԱՓԱԿՎԱԾ ՏԱՐԱԾՔ

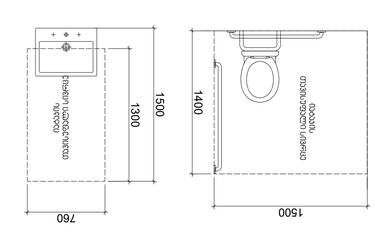

ՀԱՄԱՐԱԿԱՆ ՆԵՐԱՌՈՒՄՆԵՐՈՎ ԱՆՀԱՏԱԿԱՆ ՀԱՐԿԱՅԻՆ ՍԵՆՅԱԿԻ ՀԱՏԱԿԱՑՈՒՄ

ՀԱՏԱԿԱՑՈՒՄ 1

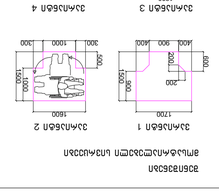

ՀԱՏԱԿԱՑՈՒՄ 2

ՀԱՏԱԿԱՑՈՒՄ 3

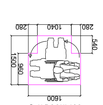

ՀԱՏԱԿԱՑՈՒՄ 4



ՀԱՏԱԿԱՑՈՒՄ 5

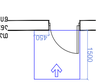

ՀԱՏԱԿԱՑՈՒՄ 6

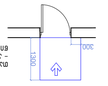

ՀԱՏԱԿԱՑՈՒՄ 7

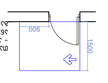

ՀԱՏԱԿԱՑՈՒՄ 8

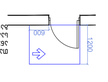

ՀԱՏԱԿԱՑՈՒՄ 9

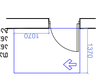

ՀԱՏԱԿԱՑՈՒՄ 10

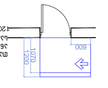

ՀԱՏԱԿԱՑՈՒՄ 11



ՀԱՏԱԿԱՑՈՒՄ 12

ՀԱՏԱԿԱՑՈՒՄ 13

ՀԱՏԱԿԱՑՈՒՄ 14

ՀԱՏԱԿԱՑՈՒՄ 15

ՀԱՏԱԿԱՑՈՒՄ 16

ՀԱՏԱԿԱՑՈՒՄ 17

ՀԱՏԱԿԱՑՈՒՄ 18

ՀԱՏԱԿԱՑՈՒՄ 19

ՀԱՏԱԿԱՑՈՒՄ 20

ՀԱՏԱԿԱՑՈՒՄ 21

ՀԱՏԱԿԱՑՈՒՄ 22

ՀԱՏԱԿԱՑՈՒՄ 23

ՀԱՏԱԿԱՑՈՒՄ 24

ՀԱՏԱԿԱՑՈՒՄ 25

ՀԱՏԱԿԱՑՈՒՄ 26

ՀԱՏԱԿԱՑՈՒՄ 27

ՀԱՏԱԿԱՑՈՒՄ 28

ՀԱՏԱԿԱՑՈՒՄ 29

ՀԱՏԱԿԱՑՈՒՄ 30

ՀԱՏԱԿԱՑՈՒՄ 31

ՀԱՏԱԿԱՑՈՒՄ 32

ՀԱՏԱԿԱՑՈՒՄ 33

ՀԱՏԱԿԱՑՈՒՄ 34

ՀԱՏԱԿԱՑՈՒՄ 35

ՀԱՏԱԿԱՑՈՒՄ 36

ՀԱՏԱԿԱՑՈՒՄ 37

ՀԱՏԱԿԱՑՈՒՄ 38

ՀԱՏԱԿԱՑՈՒՄ 39

ՀԱՏԱԿԱՑՈՒՄ 40

ՀԱՏԱԿԱՑՈՒՄ 41

ՀԱՏԱԿԱՑՈՒՄ 42

ՀԱՏԱԿԱՑՈՒՄ 43

ՀԱՏԱԿԱՑՈՒՄ 44

ՀԱՏԱԿԱՑՈՒՄ 45

ՀԱՏԱԿԱՑՈՒՄ 46

ՀԱՏԱԿԱՑՈՒՄ 47

ՀԱՏԱԿԱՑՈՒՄ 48

ՀԱՏԱԿԱՑՈՒՄ 49

ՀԱՏԱԿԱՑՈՒՄ 50

ՀԱՏԱԿԱՑՈՒՄ 51

ՀԱՏԱԿԱՑՈՒՄ 52

ՀԱՏԱԿԱՑՈՒՄ 53

ՀԱՏԱԿԱՑՈՒՄ 54

ՀԱՏԱԿԱՑՈՒՄ 55

ՀԱՏԱԿԱՑՈՒՄ 56

ՀԱՏԱԿԱՑՈՒՄ 57

ՀԱՏԱԿԱՑՈՒՄ 58

ՀԱՏԱԿԱՑՈՒՄ 59

ՀԱՏԱԿԱՑՈՒՄ 60

ՀԱՏԱԿԱՑՈՒՄ 61

ՀԱՏԱԿԱՑՈՒՄ 62

ՀԱՏԱԿԱՑՈՒՄ 63

ՀԱՏԱԿԱՑՈՒՄ 64

ՀԱՏԱԿԱՑՈՒՄ 65

ՀԱՏԱԿԱՑՈՒՄ 66

ՀԱՏԱԿԱՑՈՒՄ 67

ՀԱՏԱԿԱՑՈՒՄ 68

ՀԱՏԱԿԱՑՈՒՄ 69

ՀԱՏԱԿԱՑՈՒՄ 70

ՀԱՏԱԿԱՑՈՒՄ 71

ՀԱՏԱԿԱՑՈՒՄ 72

ՀԱՏԱԿԱՑՈՒՄ 73

ՀԱՏԱԿԱՑՈՒՄ 74

ՀԱՏԱԿԱՑՈՒՄ 75

ՀԱՏԱԿԱՑՈՒՄ 76

ՀԱՏԱԿԱՑՈՒՄ 77

ՀԱՏԱԿԱՑՈՒՄ 78

ՀԱՏԱԿԱՑՈՒՄ 79

ՀԱՏԱԿԱՑՈՒՄ 80

ՀԱՏԱԿԱՑՈՒՄ 81

ՀԱՏԱԿԱՑՈՒՄ 82

ՀԱՏԱԿԱՑՈՒՄ 83

ՀԱՏԱԿԱՑՈՒՄ 84

ՀԱՏԱԿԱՑՈՒՄ 85

ՀԱՏԱԿԱՑՈՒՄ 86

ՀԱՏԱԿԱՑՈՒՄ 87

ՀԱՏԱԿԱՑՈՒՄ 88

ՀԱՏԱԿԱՑՈՒՄ 89

ՀԱՏԱԿԱՑՈՒՄ 90

ՀԱՏԱԿԱՑՈՒՄ 91

ՀԱՏԱԿԱՑՈՒՄ 92

ՀԱՏԱԿԱՑՈՒՄ 93

ՀԱՏԱԿԱՑՈՒՄ 94

ՀԱՏԱԿԱՑՈՒՄ 95

ՀԱՏԱԿԱՑՈՒՄ 96

ՀԱՏԱԿԱՑՈՒՄ 97

ՀԱՏԱԿԱՑՈՒՄ 98

ՀԱՏԱԿԱՑՈՒՄ 99

ՀԱՏԱԿԱՑՈՒՄ 100

ՀԱՏԱԿԱՑՈՒՄ 101

ՀԱՏԱԿԱՑՈՒՄ 102

ՀԱՏԱԿԱՑՈՒՄ 103

ՀԱՏԱԿԱՑՈՒՄ 104

ՀԱՏԱԿԱՑՈՒՄ 105

ՀԱՏԱԿԱՑՈՒՄ 106

ՀԱՏԱԿԱՑՈՒՄ 107

ՀԱՏԱԿԱՑՈՒՄ 108

ՀԱՏԱԿԱՑՈՒՄ 109

ՀԱՏԱԿԱՑՈՒՄ 110

ՀԱՏԱԿԱՑՈՒՄ 111

ՀԱՏԱԿԱՑՈՒՄ 112

ՀԱՏԱԿԱՑՈՒՄ 113

ՀԱՏԱԿԱՑՈՒՄ 114

ՀԱՏԱԿԱՑՈՒՄ 115

ՀԱՏԱԿԱՑՈՒՄ 116

ՀԱՏԱԿԱՑՈՒՄ 117

ՀԱՏԱԿԱՑՈՒՄ 118

ՀԱՏԱԿԱՑՈՒՄ 119

ՀԱՏԱԿԱՑՈՒՄ 120

ՀԱՏԱԿԱՑՈՒՄ 121

ՀԱՏԱԿԱՑՈՒՄ 122

ՀԱՏԱԿԱՑՈՒՄ 123

ՀԱՏԱԿԱՑՈՒՄ 124

ՀԱՏԱԿԱՑՈՒՄ 125

ՀԱՏԱԿԱՑՈՒՄ 126

ՀԱՏԱԿԱՑՈՒՄ 127

ՀԱՏԱԿԱՑՈՒՄ 128

ՀԱՏԱԿԱՑՈՒՄ 129

ՀԱՏԱԿԱՑՈՒՄ 130

ՀԱՏԱԿԱՑՈՒՄ 131

ՀԱՏԱԿԱՑՈՒՄ 132

ՀԱՏԱԿԱՑՈՒՄ 133

ՀԱՏԱԿԱՑՈՒՄ 134

ՀԱՏԱԿԱՑՈՒՄ 135

ՀԱՏԱԿԱՑՈՒՄ 136

ՀԱՏԱԿԱՑՈՒՄ 137

ՀԱՏԱԿԱՑՈՒՄ 138

ՀԱՏԱԿԱՑՈՒՄ 139

ՀԱՏԱԿԱՑՈՒՄ 140

ՀԱՏԱԿԱՑՈՒՄ 141

ՀԱՏԱԿԱՑՈՒՄ 142

ՀԱՏԱԿԱՑՈՒՄ 143

ՀԱՏԱԿԱՑՈՒՄ 144

ՀԱՏԱԿԱՑՈՒՄ 145

ՀԱՏԱԿԱՑՈՒՄ 146

ՀԱՏԱԿԱՑՈՒՄ 147

ՀԱՏԱԿԱՑՈՒՄ 148

ՀԱՏԱԿԱՑՈՒՄ 149

ՀԱՏԱԿԱՑՈՒՄ 150

ՀԱՏԱԿԱՑՈՒՄ 151

ՀԱՏԱԿԱՑՈՒՄ 152

ՀԱՏԱԿԱՑՈՒՄ 153

ՀԱՏԱԿԱՑՈՒՄ 154

ՀԱՏԱԿԱՑՈՒՄ 155

ՀԱՏԱԿԱՑՈՒՄ 156

ՀԱՏԱԿԱՑՈՒՄ 157

ՀԱՏԱԿԱՑՈՒՄ 158

ՀԱՏԱԿԱՑՈՒՄ 159

ՀԱՏԱԿԱՑՈՒՄ 160

ՀԱՏԱԿԱՑՈՒՄ 161

ՀԱՏԱԿԱՑՈՒՄ 162

ՀԱՏԱԿԱՑՈՒՄ 163

ՀԱՏԱԿԱՑՈՒՄ 164

ՀԱՏԱԿԱՑՈՒՄ 165

ՀԱՏԱԿԱՑՈՒՄ 166

ՀԱՏԱԿԱՑՈՒՄ 167

ՀԱՏԱԿԱՑՈՒՄ 168

ՀԱՏԱԿԱՑՈՒՄ 169

ՀԱՏԱԿԱՑՈՒՄ 170

ՀԱՏԱԿԱՑՈՒՄ 171

ՀԱՏԱԿԱՑՈՒՄ 172

ՀԱՏԱԿԱՑՈՒՄ 173

ՀԱՏԱԿԱՑՈՒՄ 174

ՀԱՏԱԿԱՑՈՒՄ 175

ՀԱՏԱԿԱՑՈՒՄ 176

ՀԱՏԱԿԱՑՈՒՄ 177

ՀԱՏԱԿԱՑՈՒՄ 178

ՀԱՏԱԿԱՑՈՒՄ 179

ՀԱՏԱԿԱՑՈՒՄ 180

ՀԱՏԱԿԱՑՈՒՄ 181

ՀԱՏԱԿԱՑՈՒՄ 182

ՀԱՏԱԿԱՑՈՒՄ 183

ՀԱՏԱԿԱՑՈՒՄ 184

ՀԱՏԱԿԱՑՈՒՄ 185

ՀԱՏԱԿԱՑՈՒՄ 186

ՀԱՏԱԿԱՑՈՒՄ 187

ՀԱՏԱԿԱՑՈՒՄ 188

ՀԱՏԱԿԱՑՈՒՄ 189

ՀԱՏԱԿԱՑՈՒՄ 190

ՀԱՏԱԿԱՑՈՒՄ 191

ՀԱՏԱԿԱՑՈՒՄ 192

ՀԱՏԱԿԱՑՈՒՄ 193

ՀԱՏԱԿԱՑՈՒՄ 194

ՀԱՏԱԿԱՑՈՒՄ 195

ՀԱՏԱԿԱՑՈՒՄ 196

ՀԱՏԱԿԱՑՈՒՄ 197

ՀԱՏԱԿԱՑՈՒՄ 198

ՀԱՏԱԿԱՑՈՒՄ 199

ՀԱՏԱԿԱՑՈՒՄ 200

ՀԱՏԱԿԱՑՈՒՄ 201

ՀԱՏԱԿԱՑՈՒՄ 202

ՀԱՏԱԿԱՑՈՒՄ 203

ՀԱՏԱԿԱՑՈՒՄ 204

ՀԱՏԱԿԱՑՈՒՄ 205

ՀԱՏԱԿԱՑՈՒՄ 206

ՀԱՏԱԿԱՑՈՒՄ 207

ՀԱՏԱԿԱՑՈՒՄ 208

ՀԱՏԱԿԱՑՈՒՄ 209

ՀԱՏԱԿԱՑՈՒՄ 210

ՀԱՏԱԿԱՑՈՒՄ 211

ՀԱՏԱԿԱՑՈՒՄ 212

ՀԱՏԱԿԱՑՈՒՄ 213

ՀԱՏԱԿԱՑՈՒՄ 214

ՀԱՏԱԿԱՑՈՒՄ 215

ՀԱՏԱԿԱՑՈՒՄ 216

ՀԱՏԱԿԱՑՈՒՄ 217

ՀԱՏԱԿԱՑՈՒՄ 218

ՀԱՏԱԿԱՑՈՒՄ 219

ՀԱՏԱԿԱՑՈՒՄ 220

ՀԱՏԱԿԱՑՈՒՄ 221

ՀԱՏԱԿԱՑՈՒՄ 222

ՀԱՏԱԿԱՑՈՒՄ 223

ՀԱՏԱԿԱՑՈՒՄ 224

ՀԱՏԱԿԱՑՈՒՄ 225

ՀԱՏԱԿԱՑՈՒՄ 226

ՀԱՏԱԿԱՑՈՒՄ 227

ՀԱՏԱԿԱՑՈՒՄ 228

ՀԱՏԱԿԱՑՈՒՄ 229

ՀԱՏԱԿԱՑՈՒՄ 230

ՀԱՏԱԿԱՑՈՒՄ 231

ՀԱՏԱԿԱՑՈՒՄ 232

ՀԱՏԱԿԱՑՈՒՄ 233

ՀԱՏԱԿԱՑՈՒՄ 234

ՀԱՏԱԿԱՑՈՒՄ 235

ՀԱՏԱԿԱՑՈՒՄ 236

ՀԱՏԱԿԱՑՈՒՄ 237

ՀԱՏԱԿԱՑՈՒՄ 238

ՀԱՏԱԿԱՑՈՒՄ 239

ՀԱՏԱԿԱՑՈՒՄ 240

ՀԱՏԱԿԱՑՈՒՄ 241

ՀԱՏԱԿԱՑՈՒՄ 242

ՀԱՏԱԿԱՑՈՒՄ 243

ՀԱՏԱԿԱՑՈՒՄ 244

ՀԱՏԱԿԱՑՈՒՄ 245

ՀԱՏԱԿԱՑՈՒՄ 246

ՀԱՏԱԿԱՑՈՒՄ 247

ՀԱՏԱԿԱՑՈՒՄ 248

ՀԱՏԱԿԱՑՈՒՄ 249

ՀԱՏԱԿԱՑՈՒՄ 250

ՀԱՏԱԿԱՑՈՒՄ 251

ՀԱՏԱԿԱՑՈՒՄ 252

ՀԱՏԱԿԱՑՈՒՄ 253

ՀԱՏԱԿԱՑՈՒՄ 254

ՀԱՏԱԿԱՑՈՒՄ 255

ՀԱՏԱԿԱՑՈՒՄ 256

ՀԱՏԱԿԱՑՈՒՄ 257

ՀԱՏԱԿԱՑՈՒՄ 258

ՀԱՏԱԿԱՑՈՒՄ 259

ՀԱՏԱԿԱՑՈՒՄ 260

ՀԱՏԱԿԱՑՈՒՄ 261

ՀԱՏԱԿԱՑՈՒՄ 262

ՀԱՏԱԿԱՑՈՒՄ 263

ՀԱՏԱԿԱՑՈՒՄ 264

ՀԱՏԱԿԱՑՈՒՄ 265

ՀԱՏԱԿԱՑՈՒՄ 266

ՀԱՏԱԿԱՑՈՒՄ 267

ՀԱՏԱԿԱՑՈՒՄ 268

ՀԱՏԱԿԱՑՈՒՄ 269

ՀԱՏԱԿԱՑՈՒՄ 270

ՀԱՏԱԿԱՑՈՒՄ 271

ՀԱՏԱԿԱՑՈՒՄ 272

ՀԱՏԱԿԱՑՈՒՄ 273

ՀԱՏԱԿԱՑՈՒՄ 274

ՀԱՏԱԿԱՑՈՒՄ 275

ՀԱՏԱԿԱՑՈՒՄ 276

ՀԱՏԱԿԱՑՈՒՄ 277

ՀԱՏԱԿԱՑՈՒՄ 278

ՀԱՏԱԿԱՑՈՒՄ 279

ՀԱՏԱԿԱՑՈՒՄ 280

ՀԱՏԱԿԱՑՈՒՄ 281

ՀԱՏԱԿԱՑՈՒՄ 282

ՀԱՏԱԿԱՑՈՒՄ 283

ՀԱՏԱԿԱՑՈՒՄ 284

ՀԱՏԱԿԱՑՈՒՄ 285

ՀԱՏԱԿԱՑՈՒՄ 286

ՀԱՏԱԿԱՑՈՒՄ 287

ՀԱՏԱԿԱՑՈՒՄ 288

ՀԱՏԱԿԱՑՈՒՄ 289

ՀԱՏԱԿԱՑՈՒՄ 290

ՀԱՏԱԿԱՑՈՒՄ 291

ՀԱՏԱԿԱՑՈՒՄ 292

ՀԱՏԱԿԱՑՈՒՄ 293

ՀԱՏԱԿԱՑՈՒՄ 294

ՀԱՏԱԿԱՑՈՒՄ 295

ՀԱՏԱԿԱՑՈՒՄ 296

ՀԱՏԱԿԱՑՈՒՄ 297

ՀԱՏԱԿԱՑՈՒՄ 298

ՀԱՏԱԿԱՑՈՒՄ 299

ՀԱՏԱԿԱՑՈՒՄ 300

ՀԱՏԱԿԱՑՈՒՄ 301

ՀԱՏԱԿԱՑՈՒՄ 302

ՀԱՏԱԿԱՑՈՒՄ 303

ՀԱՏԱԿԱՑՈՒՄ 304

ՀԱՏԱԿԱՑՈՒՄ 305

ՀԱՏԱԿԱՑՈՒՄ 306

ՀԱՏԱԿԱՑՈՒՄ 307

ՀԱՏԱԿԱՑՈՒՄ 308

ՀԱՏԱԿԱՑՈՒՄ 309

ՀԱՏԱԿԱՑՈՒՄ 310

ՀԱՏԱԿԱՑՈՒՄ 311

ՀԱՏԱԿԱՑՈՒՄ 312

ՀԱՏԱԿԱՑՈՒՄ 313

ՀԱՏԱԿԱՑՈՒՄ 314

ՀԱՏԱԿԱՑՈՒՄ 315

ՀԱՏԱԿԱՑՈՒՄ 316

ՀԱՏԱԿԱՑՈՒՄ 317

ՀԱՏԱԿԱՑՈՒՄ 318

ՀԱՏԱԿԱՑՈՒՄ 319

ՀԱՏԱԿԱՑՈՒՄ 320

ՀԱՏԱԿԱՑՈՒՄ 321

ՀԱՏԱԿԱՑՈՒՄ 322

ՀԱՏԱԿԱՑՈՒՄ 323

ՀԱՏԱԿԱՑՈՒՄ 324

ՀԱՏԱԿԱՑՈՒՄ 325

ՀԱՏԱԿԱՑՈՒՄ 326

ՀԱՏԱԿԱՑՈՒՄ 327

ՀԱՏԱԿԱՑՈՒՄ 328

ՀԱՏԱԿԱՑՈՒՄ 329

ՀԱՏԱԿԱՑՈՒՄ 330

ՀԱՏԱԿԱՑՈՒՄ 331

ՀԱՏԱԿԱՑՈՒՄ 332

ՀԱՏԱԿԱՑՈՒՄ 333

ՀԱՏԱԿԱՑՈՒՄ 334

ՀԱՏԱԿԱՑՈՒՄ 335

ՀԱՏԱԿԱՑՈՒՄ 336

ՀԱՏԱԿԱՑՈՒՄ 337

ՀԱՏԱԿԱՑՈՒՄ 338

ՀԱՏԱԿԱՑՈՒՄ 339

ՀԱՏԱԿԱՑՈՒՄ 340

ՀԱՏԱԿԱՑՈՒՄ 341

ՀԱՏԱԿԱՑՈՒՄ 342

ՀԱՏԱԿԱՑՈՒՄ 343

ՀԱՏԱԿԱՑՈՒՄ 344

ՀԱՏԱԿԱՑՈՒՄ 345

ՀԱՏԱԿԱՑՈՒՄ 346

ՀԱՏԱԿԱՑՈՒՄ 347

ՀԱՏԱԿԱՑՈՒՄ 348

ՀԱՏԱԿԱՑՈՒՄ 349

ՀԱՏԱԿԱՑՈՒՄ 350

ՀԱՏԱԿԱՑՈՒՄ 351

ՀԱՏԱԿԱՑՈՒՄ 352

ՀԱՏԱԿԱՑՈՒՄ 353

ՀԱՏԱԿԱՑՈՒՄ 354

ՀԱՏԱԿԱՑՈՒՄ 355

ՀԱՏԱԿԱՑՈՒՄ 356

ՀԱՏԱԿԱՑՈՒՄ 357

ՀԱՏԱԿԱՑՈՒՄ 358

ՀԱՏԱԿԱՑՈՒՄ 359

ՀԱՏԱԿԱՑՈՒՄ 360

ՀԱՏԱԿԱՑՈՒՄ 361

ՀԱՏԱԿԱՑՈՒՄ 362

ՀԱՏԱԿԱՑՈՒՄ 363

ՀԱՏԱԿԱՑՈՒՄ 364

ՀԱՏԱԿԱՑՈՒՄ 365

ՀԱՏԱԿԱՑՈՒՄ 366

ՀԱՏԱԿԱՑՈՒՄ 367

ՀԱՏԱԿԱՑՈՒՄ 368

ՀԱՏԱԿԱՑՈՒՄ 369

ՀԱՏԱԿԱՑՈՒՄ 370

ՀԱՏԱԿԱՑՈՒՄ 371

ՀԱՏԱԿԱՑՈՒՄ 372

ՀԱՏԱԿԱՑՈՒՄ 373

ՀԱՏԱԿԱՑՈՒՄ 374

ՀԱՏԱԿԱՑՈՒՄ 375

ՀԱՏԱԿԱՑՈՒՄ 376

ՀԱՏԱԿԱՑՈՒՄ 377

ՀԱՏԱԿԱՑՈՒՄ 378

ՀԱՏԱԿԱՑՈՒՄ 379

ՀԱՏԱԿԱՑՈՒՄ 380

ՀԱՏԱԿԱՑՈՒՄ 381

ՀԱՏԱԿԱՑՈՒՄ 382

ՀԱՏԱԿԱՑՈՒՄ 383

ՀԱՏԱԿԱՑՈՒՄ 384

ՀԱՏԱԿԱՑՈՒՄ 385

ՀԱՏԱԿԱՑՈՒՄ 386

ՀԱՏԱԿԱՑՈՒՄ 387

ՀԱՏԱԿԱՑՈՒՄ 388

ՀԱՏԱԿԱՑՈՒՄ 389

ՀԱՏԱԿԱՑՈՒՄ 390

ՀԱՏԱԿԱՑՈՒՄ 391

ՀԱՏԱԿԱՑՈՒՄ 392

ՀԱՏԱԿԱՑՈՒՄ 393

ՀԱՏԱԿԱՑՈՒՄ 394

ՀԱՏԱԿԱՑՈՒՄ 395

ՀԱՏԱԿԱՑՈՒՄ 396

ՀԱՏԱԿԱՑՈՒՄ 397

ՀԱՏԱԿԱՑՈՒՄ 398

ՀԱՏԱԿԱՑՈՒՄ 399

ՀԱՏԱԿԱՑՈՒՄ 400

ՀԱՏԱԿԱՑՈՒՄ 401

ՀԱՏԱԿԱՑՈՒՄ 402

ՀԱՏԱԿԱՑՈՒՄ 403

ՀԱՏԱԿԱՑՈՒՄ 404

ՀԱՏԱԿԱՑՈՒՄ 405

ՀԱՏԱԿԱՑՈՒՄ 406

ՀԱՏԱԿԱՑՈՒՄ 407

ՀԱՏԱԿԱՑՈՒՄ 408

ՀԱՏԱԿԱՑՈՒՄ 409

ՀԱՏԱԿԱՑՈՒՄ 410

ՀԱՏԱԿԱՑՈՒՄ 411

ՀԱՏԱԿԱՑՈՒՄ 412

ՀԱՏԱԿԱՑՈՒՄ 413

ՀԱՏԱԿԱՑՈՒՄ 414

ՀԱՏԱԿԱՑՈՒՄ 415

ՀԱՏԱԿԱՑՈՒՄ 416

ՀԱՏԱԿԱՑՈՒՄ 417

ՀԱՏԱԿԱՑՈՒՄ 418

ՀԱՏԱԿԱՑՈՒՄ 419

ՀԱՏԱԿԱՑՈՒՄ 420

ՀԱՏԱԿԱՑՈՒՄ 421

ՀԱՏԱԿԱՑՈՒՄ 422

ՀԱՏԱԿԱՑՈՒՄ 423

ՀԱՏԱԿԱՑՈՒՄ 424

ՀԱՏԱԿԱՑՈՒՄ 425

ՀԱՏԱԿԱՑՈՒՄ 426

ՀԱՏԱԿԱՑՈՒՄ 427

ՀԱՏԱԿԱՑՈՒՄ 428

ՀԱՏԱԿԱՑՈՒՄ 429

ՀԱՏԱԿԱՑՈՒՄ 430

ՀԱՏԱԿԱՑՈՒՄ 431

ՀԱՏԱԿԱՑՈՒՄ 432

ՀԱՏԱԿԱՑՈՒՄ 433

ՀԱՏԱԿԱՑՈՒՄ 434

ՀԱՏԱԿԱՑՈՒՄ 435

ՀԱՏԱԿԱՑՈՒՄ 436

ՀԱՏԱԿԱՑՈՒՄ 437

ՀԱՏԱԿԱՑՈՒՄ 438

ՀԱՏԱԿԱՑՈՒՄ 439

ՀԱՏԱԿԱՑՈՒՄ 440

ՀԱՏԱԿԱՑՈՒՄ 441

ՀԱՏԱԿԱՑՈՒՄ 442

ՀԱՏԱԿԱՑՈՒՄ 443

ՀԱՏԱԿԱՑՈՒՄ 444

ՀԱՏԱԿԱՑՈՒՄ 445

ՀԱՏԱԿԱՑՈՒՄ 446

ՀԱՏԱԿԱՑՈՒՄ 447

ՀԱՏԱԿԱՑՈՒՄ 448

ՀԱՏԱԿԱՑՈՒՄ 449

ՀԱՏԱԿԱՑՈՒՄ 450

ՀԱՏԱԿԱՑՈՒՄ 451

ՀԱՏԱԿԱՑՈՒՄ 452

ՀԱՏԱԿԱՑՈՒՄ 453

ՀԱՏԱԿԱՑՈՒՄ 454

ՀԱՏԱԿԱՑՈՒՄ 455

ՀԱՏԱԿԱՑՈՒՄ 456

ՀԱՏԱԿԱՑՈՒՄ 457

ՀԱՏԱԿԱՑՈՒՄ 458

ՀԱՏԱԿԱՑՈՒՄ 459

ՀԱՏԱԿԱՑՈՒՄ 460

ՀԱՏԱԿԱՑՈՒՄ 461

ՀԱՏԱԿԱՑՈՒՄ 462

ՀԱՏԱԿԱՑՈՒՄ 463

ՀԱՏԱԿԱՑՈՒՄ 464

ՀԱՏԱԿԱՑՈՒՄ 465

ՀԱՏԱԿԱՑՈՒՄ 466

ՀԱՏԱԿԱՑՈՒՄ 467

ՀԱՏԱԿԱՑՈՒՄ 468

ՀԱՏԱԿԱՑՈՒՄ 469

ՀԱՏԱԿԱՑՈՒՄ 470

ՀԱՏԱԿԱՑՈՒՄ 471

ՀԱՏԱԿԱՑՈՒՄ 472

ՀԱՏԱԿԱՑՈՒՄ 473

ՀԱՏԱԿԱՑՈՒՄ 474

ՀԱՏԱԿԱՑՈՒՄ 475

ՀԱՏԱԿԱՑՈՒՄ 476

ՀԱՏԱԿԱՑՈՒՄ 477

ՀԱՏԱԿԱՑՈՒՄ 478

ՀԱՏԱԿԱՑՈՒՄ 479

ՀԱՏԱԿԱՑՈՒՄ 480

ՀԱՏԱԿԱՑՈՒՄ 481

ՀԱՏԱԿԱՑՈՒՄ 482

ՀԱՏԱԿԱՑՈՒՄ 483

ՀԱՏԱԿԱՑՈՒՄ 484

ՀԱՏԱԿԱՑՈՒՄ 485

ՀԱՏԱԿԱՑՈՒՄ 486

ՀԱՏԱԿԱՑՈՒՄ 487

ՀԱՏԱԿԱՑՈՒՄ 488

ՀԱՏԱԿԱՑՈՒՄ 489

ՀԱՏԱԿԱՑՈՒՄ 490

ՀԱՏԱԿԱՑՈՒՄ 491

ՀԱՏԱԿԱՑՈՒՄ 492

ՀԱՏԱԿԱՑՈՒՄ 493

ՀԱՏԱԿԱՑՈՒՄ 494

ՀԱՏԱԿԱՑՈՒՄ 495

ՀԱՏԱԿԱՑՈՒՄ 496

ՀԱՏԱԿԱՑՈՒՄ 497

ՀԱՏԱԿԱՑՈՒՄ 498

ՀԱՏԱԿԱՑՈՒՄ 499

ՀԱՏԱԿԱՑՈՒՄ 500

ՀԱՏԱԿԱՑՈՒՄ 501

ՀԱՏԱԿԱՑՈՒՄ 502

ՀԱՏԱԿԱՑՈՒՄ 503

ՀԱՏԱԿԱՑՈՒՄ 504

ՀԱՏԱԿԱՑՈՒՄ 505

ՀԱՏԱԿԱՑՈՒՄ 506

ՀԱՏԱԿԱՑՈՒՄ 507

ՀԱՏԱԿԱՑՈՒՄ 508

ՀԱՏԱԿԱՑՈՒՄ 509

ՀԱՏԱԿԱՑՈՒՄ 510

ՀԱՏԱԿԱՑՈՒՄ 511

ՀԱՏԱԿԱՑՈՒՄ 512

ՀԱՏԱԿԱՑՈՒՄ 513

ՀԱՏԱԿԱՑՈՒՄ 514

ՀԱՏԱԿԱՑՈՒՄ 515

ՀԱՏԱԿԱՑՈՒՄ 516

ՀԱՏԱԿԱՑՈՒՄ 517

ՀԱՏԱԿԱՑՈՒՄ 518

ՀԱՏԱԿԱՑՈՒՄ 519

ՀԱՏԱԿԱՑՈՒՄ 520

ՀԱՏԱԿԱՑՈՒՄ 521

ՀԱՏԱԿԱՑՈՒՄ 522

ՀԱՏԱԿԱՑՈՒՄ 523

ՀԱՏԱԿԱՑՈՒՄ 524

ՀԱՏԱԿԱՑՈՒՄ 525

ՀԱՏԱԿԱՑՈՒՄ 526

ՀԱՏԱԿԱՑՈՒՄ 527

ՀԱՏԱԿԱՑՈՒՄ 528

Հ

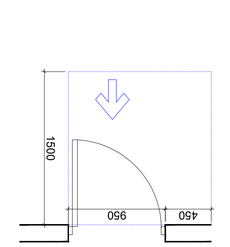

מדפון מתכוונן מעוגל עם מחזיק מגבת כפול - גובה מהרצפה 1300 מ"מ

מדפון מתכוונן מעוגל עם מחזיק מגבת כפול - גובה מהרצפה 1500 מ"מ

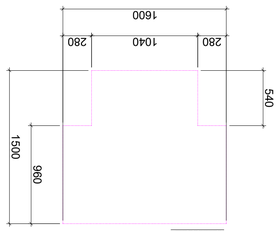

מראה מוטה 2

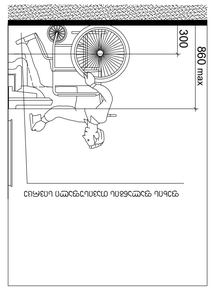

מדפון מתכוונן מעוגל עם מחזיק מגבת כפול - גובה מהרצפה 860 מ"מ

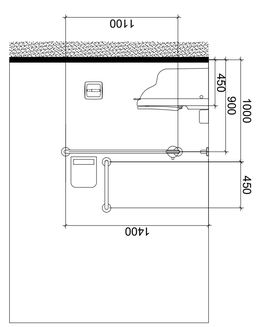

מדפון מתכוונן מעוגל עם מחזיק מגבת כפול - גובה מהרצפה 1000 מ"מ

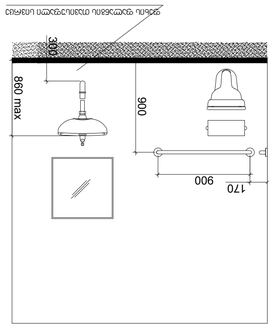

מדפון מתכוונן מעוגל עם מחזיק מגבת כפול - גובה מהרצפה 860 מ"מ

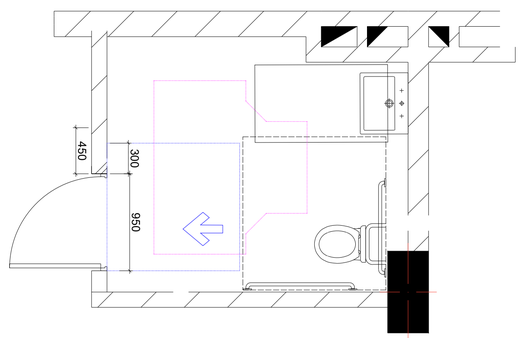

לוח שעווה N°6 לשימוש כללי בחדר אמבטיה נגיש עם מעלית כפולה מגבות +5.90 מהרצפה

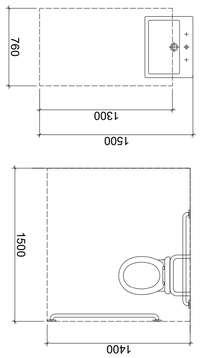

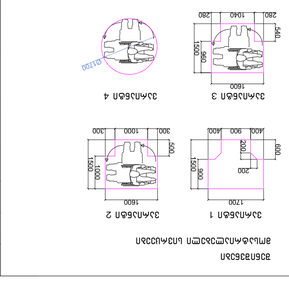

מדפון מתכוונן מעוגל עם מחזיק מגבת כפול - גובה מהרצפה 1200 מ"מ
מדפון מתכוונן מעוגל עם מחזיק מגבת כפול - גובה מהרצפה 1600 מ"מ
מדפון מתכוונן מעוגל עם מחזיק מגבת כפול - גובה מהרצפה 1600 מ"מ
מראה מוטה 4

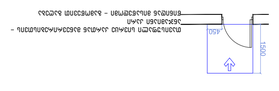

מדפון מתכוונן מעוגל עם מחזיק מגבת כפול - גובה מהרצפה 1500 מ"מ
מדפון מתכוונן מעוגל עם מחזיק מגבת כפול - גובה מהרצפה 1500 מ"מ
מדפון מתכוונן מעוגל עם מחזיק מגבת כפול - גובה מהרצפה 1500 מ"מ
מדפון מתכוונן מעוגל עם מחזיק מגבת כפול - גובה מהרצפה 1500 מ"מ
מדפון מתכוונן מעוגל עם מחזיק מגבת כפול - גובה מהרצפה 1200 מ"מ

לוח שעווה N°6 לשימוש כללי בחדר אמבטיה נגיש עם מעלית כפולה מגבות +5.90 מהרצפה

מבנה	בניין מגורים
כתובת	רחוב הרצל 12, תל אביב
גוש / חלקה	גוש 6912 חלקה 47
שלב	היתר בנייה
קנה מידה	1:100
תאריך	10/09/2023
מספר גרסה	3
מספר שרטוט	A-301
מהנדס	אדר' יעל כהן-לוי
מתכנן	אדר' יעל כהן-לוי
יועץ	מהנדס אלי ברנשטוק
יועץ	מהנדס אלי ברנשטוק
יועץ	מהנדס אלי ברנשטוק

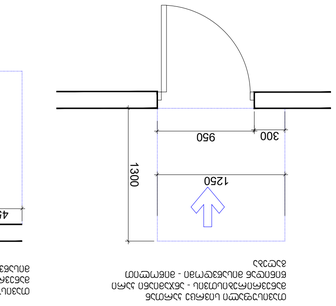

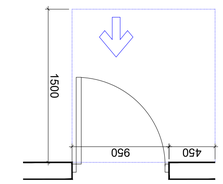

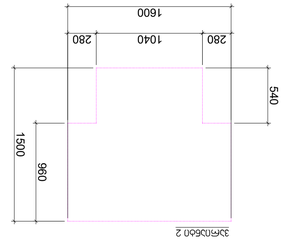

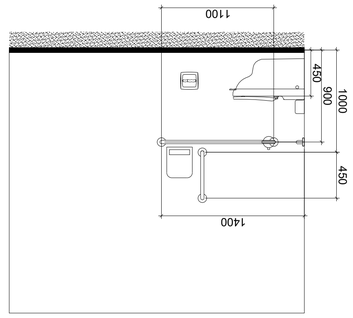

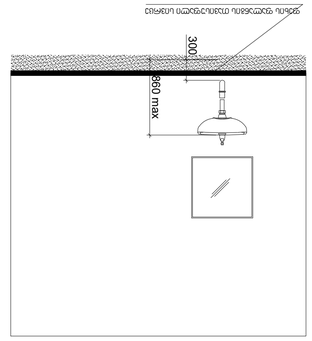

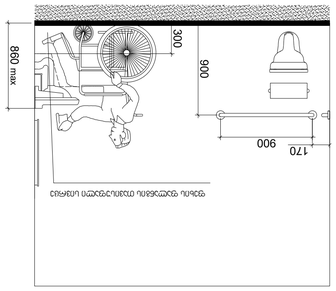

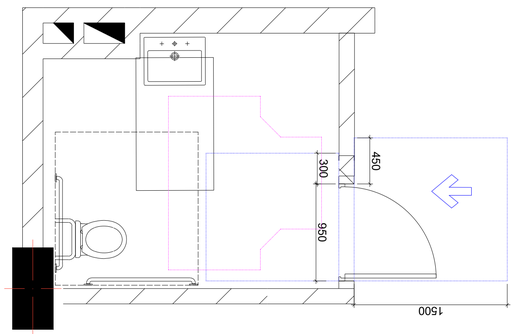

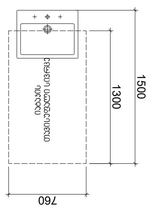

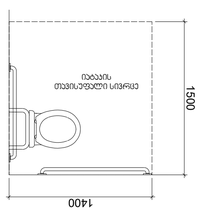

תוכנית רצפת חדר שירותים נכים מס' 7 בקומת קרקע מבנה ב' - קנה מידה 1:100

מפרט טכני

1. כללי

1.1 המפרט הטכני הנוכחי מתייחס לעבודות הבניה, הגמר והמתקנים בחדר שירותים נכים בקומת קרקע במבנה ב' בבית הספר "אחווה" ברחוב הנרייטה סולד 3 בקרית ביאליק.

1.2 העבודות כוללות הריסת קירות, בניית קירות חדשים, ריצוף, חיפוי, התקנת אביזרי תברואה, צנרת, חשמל, תאורה, מערכת אוורור, דלת כניסה, ומערכת כיבוי אש.

1.3 הקבלן המבצע יהיה רשום כדין כקבלן רשום בענף בניין, בסיווג המתאים לגודל העבודה.

1.4 הקבלן יבצע את העבודות בהתאם לתוכניות המצורפות, להוראות המפרט הטכני ולהוראות המפקח מטעם המזמין.

1.5 הקבלן יגיש לאישור המפקח דגימות של כל החומרים והציפויים לפני תחילת העבודה.

1.6 הקבלן יבצע את העבודות בשלבים שיתואמו מראש עם מנהל בית הספר, כך שלא תופרענה הפעילויות הסדירות בבית הספר.

1.7 הקבלן יהיה אחראי לשמירה על הסדר והניקיון באתר העבודה ובסביבתו הקרובה, ויפנה את פסולת הבניה למקום שיאושר על ידי הרשות המקומית.

1.8 הקבלן יבטח את עצמו ואת עובדיו בביטוח אחריות מקצועית ובביטוח צד ג' בגובה שלא יפחת מהסכום הנדרש על ידי המזמין.

1.9 כל העבודות יבוצעו בהתאם לתקנים הישראליים הרלוונטיים ולדרישות משרד הבריאות.

2. הריסות ופירוק

2.1 לפני תחילת העבודות יש לנתק את כל מערכות המים והחשמל בחדר השירותים הקיים.

2.2 יש להרוס את הקירות הקיימים, את הריצוף והחיפוי הקיימים, ואת כל הציוד הסניטרי הקיים.

2.3 יש לפנות את פסולת הבניה למקום שיאושר על ידי הרשות המקומית.

2.4 יש לשמור על הקירות הסמוכים ועל התשתיות הקיימות שלא ייפגעו במהלך ההריסות.

3. בניה

3.1 יש לבנות קירות חדשים מבלוקי בטון בעובי 20 ס"מ, בהתאם למידות המפורטות בתוכנית.

3.2 יש לבצע חיזוק לקירות הבניה בהתאם לדרישות המהנדס.

3.3 יש לבצע פתחים בקירות לדלת הכניסה ולחלונות, בהתאם למידות המפורטות בתוכנית.

3.4 יש לבצע שקעים בקירות לצנרת המים והחשמל, בהתאם לתוכנית.

4. ריצוף וחיפוי

4.1 יש לרצף את רצפת החדר בריצוף קרמי בגוון בהיר, בעל מקדם חיכוך מתאים לשימוש נכים.

4.2 יש לחפות את הקירות עד לגובה של 1.50 מ' בחיפוי קרמי בגוון בהיר, בעל משטח חלק וקל לניקוי.

4.3 יש לבצע פסי הגנה בגובה 30 ס"מ מעל הריצוף לאורך הקירות.

5. אינסטלציה

5.1 יש להתקין אסלה לנכים בגובה 46 ס"מ מעל הריצוף, עם מושב ומכסה.

5.2 יש להתקין כיור נמוך עם ברז מים חם וקר, בגובה 80 ס"מ מעל הריצוף.

5.3 יש להתקין מראה בגודל 60×80 ס"מ מעל הכיור.

5.4 יש להתקין מוט אחיזה אופקי ליד האסלה, באורך 80 ס"מ.

5.5 יש להתקין מוט אחיזה אנכי ליד הכניסה לחדר, באורך 120 ס"מ.

5.6 יש להתקין מוט אחיזה אופקי ליד הכיור, באורך 60 ס"מ.

5.7 יש להתקין מקלחת נגישה עם מוט אחיזה ומושב מתקפל.

6. חשמל ותאורה

6.1 יש להתקין נקודת חשמל אחת ליד הכניסה לחדר, בגובה 120 ס"מ מעל הריצוף.

6.2 יש להתקין נקודת חשמל אחת ליד הכיור, בגובה 120 ס"מ מעל הריצוף.

6.3 יש להתקין נקודת חשמל אחת ליד האסלה, בגובה 30 ס"מ מעל הריצוף.

6.4 יש להתקין תאורה בהספק של 20 וואט, בגוון בהיר, בעל עוצמת תאורה של 300 לוקס.

6.5 יש להתקין מפסק תאורה ליד הכניסה לחדר, בגובה 120 ס"מ מעל הריצוף.

7. אוורור

7.1 יש להתקין מערכת אוורור מכנית בחדר השירותים, בהתאם לדרישות התקן.

7.2 יש להתקין פתח אוורור בקיר החיצוני של החדר, בגודל 30×30 ס"מ.

7.3 יש להתקין מאוורר בעל הספק של 100 מ"ק לשעה, בהתאם לדרישות התקן.

8. כיבוי אש

8.1 יש להתקין גלאי עשן בתקרת החדר, בהתאם לדרישות התקן.

8.2 יש להתקין מטף כיבוי אש מסוג אבקה יבשה, בנפח של 6 ק"ג, בהתאם לדרישות התקן.

8.3 יש להתקין שלט הכוונה למטף כיבוי האש, בהתאם לדרישות התקן.

9. בטיחות

9.1 יש להתקין מעקה בטיחות לאורך המדרגות, בגובה 90 ס"מ מעל הריצוף.

9.2 יש להתקין מעקה בטיחות לאורך המרפסת, בגובה 110 ס"מ מעל הריצוף.

9.3 יש להתקין מעקה בטיחות לאורך הגג, בגובה 120 ס"מ מעל הריצוף.

9.4 יש להתקין מעקה בטיחות לאורך הבור, בגובה 100 ס"מ מעל הריצוף.

9.5 יש להתקין מעקה בטיחות לאורך הבריכה, בגובה 120 ס"מ מעל הריצוף.

10. סיום

10.1 יש לבצע ניקיון יסודי של החדר לאחר סיום העבודות.

10.2 יש להסיר את כל הפסולת והחומרים שנותרו באתר העבודה.

10.3 יש לבצע בדיקה סופית של כל המערכות והציוד, ולוודא שהכל פועל כראוי.

10.4 יש להגיש למזמין את כל המסמכים והאישורים הנדרשים, כולל תעודות אחריות ומדריכי שימוש.

10.5 יש לבצע הדרכה למשתמשים בחדר השירותים, בהתאם לדרישות המזמין.

10.6 יש לבצע תיקונים ושינויים שיידרשו על ידי המפקח, עד לקבלת אישורו הסופי.

10.7 יש לבצע את כל העבודות בהתאם לתוכניות המצורפות ולהוראות המפקח מטעם המזמין.

10.8 יש לבצע את העבודות בשלבים שיתואמו מראש עם מנהל בית הספר, כך שלא תופרענה הפעילויות הסדירות בבית הספר.

10.9 יש לבצע את העבודות בהתאם לתקנים הישראליים הרלוונטיים ולדרישות משרד הבריאות.

10.10 יש לבצע את העבודות בהתאם לתוכניות המצורפות, להוראות המפרט הטכני ולהוראות המפקח מטעם המזמין.

10.11 יש לבצע את העבודות בשלבים שיתואמו מראש עם מנהל בית הספר, כך שלא תופרענה הפעילויות הסדירות בבית הספר.

10.12 יש לבצע את העבודות בהתאם לתקנים הישראליים הרלוונטיים ולדרישות משרד הבריאות.

10.13 יש לבצע את העבודות בהתאם לתוכניות המצורפות, להוראות המפרט הטכני ולהוראות המפקח מטעם המזמין.

10.14 יש לבצע את העבודות בשלבים שיתואמו מראש עם מנהל בית הספר, כך שלא תופרענה הפעילויות הסדירות בבית הספר.

10.15 יש לבצע את העבודות בהתאם לתקנים הישראליים הרלוונטיים ולדרישות משרד הבריאות.

10.16 יש לבצע את העבודות בהתאם לתוכניות המצורפות, להוראות המפרט הטכני ולהוראות המפקח מטעם המזמין.

10.17 יש לבצע את העבודות בשלבים שיתואמו מראש עם מנהל בית הספר, כך שלא תופרענה הפעילויות הסדירות בבית הספר.

10.18 יש לבצע את העבודות בהתאם לתקנים הישראליים הרלוונטיים ולדרישות משרד הבריאות.

10.19 יש לבצע את העבודות בהתאם לתוכניות המצורפות, להוראות המפרט הטכני ולהוראות המפקח מטעם המזמין.

10.20 יש לבצע את העבודות בשלבים שיתואמו מראש עם מנהל בית הספר, כך שלא תופרענה הפעילויות הסדירות בבית הספר.

10.21 יש לבצע את העבודות בהתאם לתקנים הישראליים הרלוונטיים ולדרישות משרד הבריאות.

10.22 יש לבצע את העבודות בהתאם לתוכניות המצורפות, להוראות המפרט הטכני ולהוראות המפקח מטעם המזמין.

10.23 יש לבצע את העבודות בשלבים שיתואמו מראש עם מנהל בית הספר, כך שלא תופרענה הפעילויות הסדירות בבית הספר.

10.24 יש לבצע את העבודות בהתאם לתקנים הישראליים הרלוונטיים ולדרישות משרד הבריאות.

10.25 יש לבצע את העבודות בהתאם לתוכניות המצורפות, להוראות המפרט הטכני ולהוראות המפקח מטעם המזמין.

10.26 יש לבצע את העבודות בשלבים שיתואמו מראש עם מנהל בית הספר, כך שלא תופרענה הפעילויות הסדירות בבית הספר.

10.27 יש לבצע את העבודות בהתאם לתקנים הישראליים הרלוונטיים ולדרישות משרד הבריאות.

10.28 יש לבצע את העבודות בהתאם לתוכניות המצורפות, להוראות המפרט הטכני ולהוראות המפקח מטעם המזמין.

10.29 יש לבצע את העבודות בשלבים שיתואמו מראש עם מנהל בית הספר, כך שלא תופרענה הפעילויות הסדירות בבית הספר.

10.30 יש לבצע את העבודות בהתאם לתקנים הישראליים הרלוונטיים ולדרישות משרד הבריאות.

10.31 יש לבצע את העבודות בהתאם לתוכניות המצורפות, להוראות המפרט הטכני ולהוראות המפקח מטעם המזמין.

10.32 יש לבצע את העבודות בשלבים שיתואמו מראש עם מנהל בית הספר, כך שלא תופרענה הפעילויות הסדירות בבית הספר.

10.33 יש לבצע את העבודות בהתאם לתקנים הישראליים הרלוונטיים ולדרישות משרד הבריאות.

10.34 יש לבצע את העבודות בהתאם לתוכניות המצורפות, להוראות המפרט הטכני ולהוראות המפקח מטעם המזמין.

10.35 יש לבצע את העבודות בשלבים שיתואמו מראש עם מנהל בית הספר, כך שלא תופרענה הפעילויות הסדירות בבית הספר.

10.36 יש לבצע את העבודות בהתאם לתקנים הישראליים הרלוונטיים ולדרישות משרד הבריאות.

10.37 יש לבצע את העבודות בהתאם לתוכניות המצורפות, להוראות המפרט הטכני ולהוראות המפקח מטעם המזמין.

10.38 יש לבצע את העבודות בשלבים שיתואמו מראש עם מנהל בית הספר, כך שלא תופרענה הפעילויות הסדירות בבית הספר.

10.39 יש לבצע את העבודות בהתאם לתקנים הישראליים הרלוונטיים ולדרישות משרד הבריאות.

10.40 יש לבצע את העבודות בהתאם לתוכניות המצורפות, להוראות המפרט הטכני ולהוראות המפקח מטעם המזמין.

10.41 יש לבצע את העבודות בשלבים שיתואמו מראש עם מנהל בית הספר, כך שלא תופרענה הפעילויות הסדירות בבית הספר.

10.42 יש לבצע את העבודות בהתאם לתקנים הישראליים הרלוונטיים ולדרישות משרד הבריאות.

10.43 יש לבצע את העבודות בהתאם לתוכניות המצורפות, להוראות המפרט הטכני ולהוראות המפקח מטעם המזמין.

10.44 יש לבצע את העבודות בשלבים שיתואמו מראש עם מנהל בית הספר, כך שלא תופרענה הפעילויות הסדירות בבית הספר.

10.45 יש לבצע את העבודות בהתאם לתקנים הישראליים הרלוונטיים ולדרישות משרד הבריאות.

10.46 יש לבצע את העבודות בהתאם לתוכניות המצורפות, להוראות המפרט הטכני ולהוראות המפקח מטעם המזמין.

10.47 יש לבצע את העבודות בשלבים שיתואמו מראש עם מנהל בית הספר, כך שלא תופרענה הפעילויות הסדירות בבית הספר.

10.48 יש לבצע את העבודות בהתאם לתקנים הישראליים הרלוונטיים ולדרישות משרד הבריאות.

10.49 יש לבצע את העבודות בהתאם לתוכניות המצורפות, להוראות המפרט הטכני ולהוראות המפקח מטעם המזמין.

10.50 יש לבצע את העבודות בשלבים שיתואמו מראש עם מנהל בית הספר, כך שלא תופרענה הפעילויות הסדירות בבית הספר.

10.51 יש לבצע את העבודות בהתאם לתקנים הישראליים הרלוונטיים ולדרישות משרד הבריאות.

10.52 יש לבצע את העבודות בהתאם לתוכניות המצורפות, להוראות המפרט הטכני ולהוראות המפקח מטעם המזמין.

10.53 יש לבצע את העבודות בשלבים שיתואמו מראש עם מנהל בית הספר, כך שלא תופרענה הפעילויות הסדירות בבית הספר.

10.54 יש לבצע את העבודות בהתאם לתקנים הישראליים הרלוונטיים ולדרישות משרד הבריאות.

10.55 יש לבצע את העבודות בהתאם לתוכניות המצורפות, להוראות המפרט הטכני ולהוראות המפקח מטעם המזמין.

10.56 יש לבצע את העבודות בשלבים שיתואמו מראש עם מנהל בית הספר, כך שלא תופרענה הפעילויות הסדירות בבית הספר.

10.57 יש לבצע את העבודות בהתאם לתקנים הישראליים הרלוונטיים ולדרישות משרד הבריאות.

10.58 יש לבצע את העבודות בהתאם לתוכניות המצורפות, להוראות המפרט הטכני ולהוראות המפקח מטעם המזמין.

10.59 יש לבצע את העבודות בשלבים שיתואמו מראש עם מנהל בית הספר, כך שלא תופרענה הפעילויות הסדירות בבית הספר.

10.60 יש לבצע את העבודות בהתאם לתקנים הישראליים הרלוונטיים ולדרישות משרד הבריאות.

10.61 יש לבצע את העבודות בהתאם לתוכניות המצורפות, להוראות המפרט הטכני ולהוראות המפקח מטעם המזמין.

10.62 יש לבצע את העבודות בשלבים שיתואמו מראש עם מנהל בית הספר, כך שלא תופרענה הפעילויות הסדירות בבית הספר.

10.63 יש לבצע את העבודות בהתאם לתקנים הישראליים הרלוונטיים ולדרישות משרד הבריאות.

10.64 יש לבצע את העבודות בהתאם לתוכניות המצורפות, להוראות המפרט הטכני ולהוראות המפקח מטעם המזמין.

10.65 יש לבצע את העבודות בשלבים שיתואמו מראש עם מנהל בית הספר, כך שלא תופרענה הפעילויות הסדירות בבית הספר.

10.66 יש לבצע את העבודות בהתאם לתקנים הישראליים הרלוונטיים ולדרישות משרד הבריאות.

10.67 יש לבצע את העבודות בהתאם לתוכניות המצורפות, להוראות המפרט הטכני ולהוראות המפקח מטעם המזמין.

10.68 יש לבצע את העבודות בשלבים שיתואמו מראש עם מנהל בית הספר, כך שלא תופרענה הפעילויות הסדירות בבית הספר.

10.69 יש לבצע את העבודות בהתאם לתקנים הישראליים הרלוונטיים ולדרישות משרד הבריאות.

10.70 יש לבצע את העבודות בהתאם לתוכניות המצורפות, להוראות המפרט הטכני ולהוראות המפקח מטעם המזמין.

10.71 יש לבצע את העבודות בשלבים שיתואמו מראש עם מנהל בית הספר, כך שלא תופרענה הפעילויות הסדירות בבית הספר.

10.72 יש לבצע את העבודות בהתאם לתקנים הישראליים הרלוונטיים ולדרישות משרד הבריאות.

10.73 יש לבצע את העבודות בהתאם לתוכניות המצורפות, להוראות המפרט הטכני ולהוראות המפקח מטעם המזמין.

10.74 יש לבצע את העבודות בשלבים שיתואמו מראש עם מנהל בית הספר, כך שלא תופרענה הפעילויות הסדירות בבית הספר.

10.75 יש לבצע את העבודות בהתאם לתקנים הישראליים הרלוונטיים ולדרישות משרד הבריאות.

10.76 יש לבצע את העבודות בהתאם לתוכניות המצורפות, להוראות המפרט הטכני ולהוראות המפקח מטעם המזמין.

10.77 יש לבצע את העבודות בשלבים שיתואמו מראש עם מנהל בית הספר, כך שלא תופרענה הפעילויות הסדירות בבית הספר.

10.78 יש לבצע את העבודות בהתאם לתקנים הישראליים הרלוונטיים ולדרישות משרד הבריאות.

10.79 יש לבצע את העבודות בהתאם לתוכניות המצורפות, להוראות המפרט הטכני ולהוראות המפקח מטעם המזמין.

10.80 יש לבצע את העבודות בשלבים שיתואמו מראש עם מנהל בית הספר, כך שלא תופרענה הפעילויות הסדירות בבית הספר.

10.81 יש לבצע את העבודות בהתאם לתקנים הישראליים הרלוונטיים ולדרישות משרד הבריאות.

10.82 יש לבצע את העבודות בהתאם לתוכניות המצורפות, להוראות המפרט הטכני ולהוראות המפקח מטעם המזמין.

10.83 יש לבצע את העבודות בשלבים שיתואמו מראש עם מנהל בית הספר, כך שלא תופרענה הפעילויות הסדירות בבית הספר.

10.84 יש לבצע את העבודות בהתאם לתקנים הישראליים הרלוונטיים ולדרישות משרד הבריאות.

10.85 יש לבצע את העבודות בהתאם לתוכניות המצורפות, להוראות המפרט הטכני ולהוראות המפקח מטעם המזמין.

10.86 יש לבצע את העבודות בשלבים שיתואמו מראש עם מנהל בית הספר, כך שלא תופרענה הפעילויות הסדירות בבית הספר.

10.87 יש לבצע את העבודות בהתאם לתקנים הישראליים הרלוונטיים ולדרישות משרד הבריאות.

10.88 יש לבצע את העבודות בהתאם לתוכניות המצורפות, להוראות המפרט הטכני ולהוראות המפקח מטעם המזמין.

10.89 יש לבצע את העבודות בשלבים שיתואמו מראש עם מנהל בית הספר, כך שלא תופרענה הפעילויות הסדירות בבית הספר.

10.90 יש לבצע את העבודות בהתאם לתקנים הישראליים הרלוונטיים ולדרישות משרד הבריאות.

10.91 יש לבצע את העבודות בהתאם לתוכניות המצורפות, להוראות המפרט הטכני ולהוראות המפקח מטעם המזמין.

10.92 יש לבצע את העבודות בשלבים שיתואמו מראש עם מנהל בית הספר, כך שלא תופרענה הפעילויות הסדירות בבית הספר.

10.93 יש לבצע את העבודות בהתאם לתקנים הישראליים הרלוונטיים ולדרישות משרד הבריאות.

10.94 יש לבצע את העבודות בהתאם לתוכניות המצורפות, להוראות המפרט הטכני ולהוראות המפקח מטעם המזמין.

10.95 יש לבצע את העבודות בשלבים שיתואמו מראש עם מנהל בית הספר, כך שלא תופרענה הפעילויות הסדירות בבית הספר.

10.96 יש לבצע את העבודות בהתאם לתקנים הישראליים הרלוונטיים ולדרישות משרד הבריאות.

10.97 יש לבצע את העבודות בהתאם לתוכניות המצורפות, להוראות המפרט הטכני ולהוראות המפקח מטעם המזמין.

10.98 יש לבצע את העבודות בשלבים שיתואמו מראש עם מנהל בית הספר, כך שלא תופרענה הפעילויות הסדירות בבית הספר.

10.99 יש לבצע את העבודות בהתאם לתקנים הישראליים הרלוונטיים ולדרישות משרד הבריאות.

10.100 יש לבצע את העבודות בהתאם לתוכניות המצורפות, להוראות המפרט הטכני ולהוראות המפקח מטעם המזמין.

מהנדס:	
קנה מידה:	A - 3
תאריך:	
שם הפרויקט:	בית ספר "אחווה"
כתובת:	הנרייטה סולד 3, קרית ביאליק
גוש/חלקה:	10.00=443.3
מספר תוכנית:	
שם התוכנית:	תוכנית רצפת חדר שירותים נכים מס' 7 בקומת קרקע מבנה ב' - קנה מידה 1:100
מספר גרסה:	
תאריך גרסה:	
שם הגרסה:	
מספר שינוי:	
תאריך שינוי:	
שם השינוי:	
מספר תיק:	
מספר תוכנית:	
שם התוכנית:

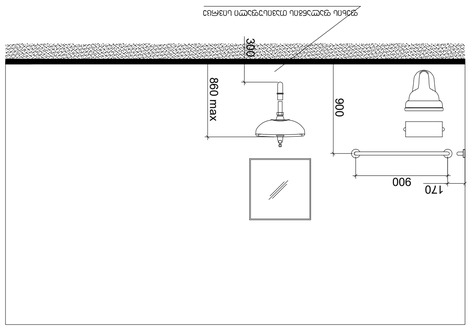

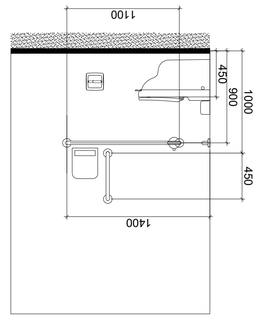

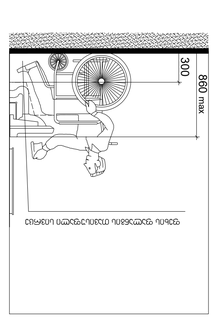

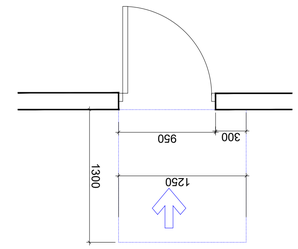

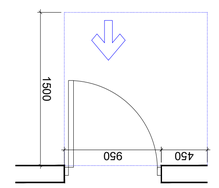

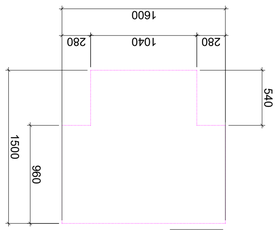

ეკრანის ტიპის ტუალეტის ადგილი

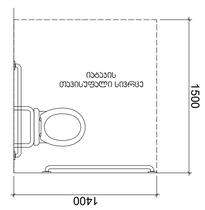

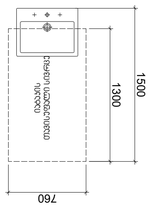

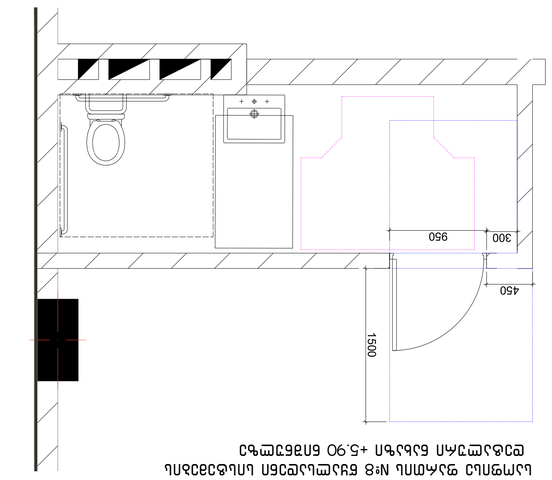

სველი წერტილების N:8 ნაკრებისთვის ადგილების რაოდენობა ცალკეულ ფუნქციურ ზონებში

დამკვეთი			
CLIENT	"ჯიპიეს ჰაბი" შპს		
პროექტის დასახელება			
PROJECT	ბიზნეს ცენტრი ალექსანდრიის ქუჩა №43.3		
მისამართი			
ADDRESS	ქ. თბილისი, ალექსანდრიის ქუჩა №43.3		
ნახაზის დასახელება			
	ნახაზი		
	ფასადის ფრაგმენტი		

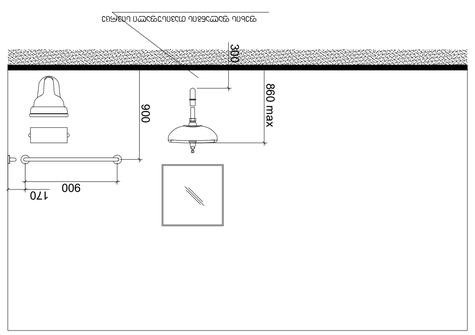

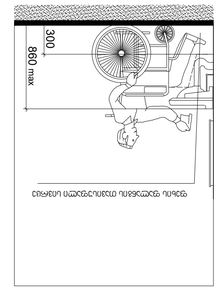

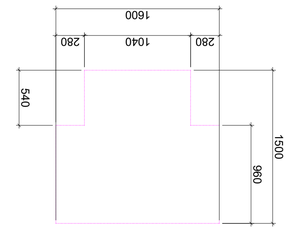

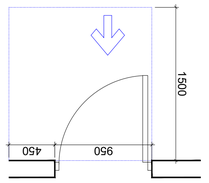

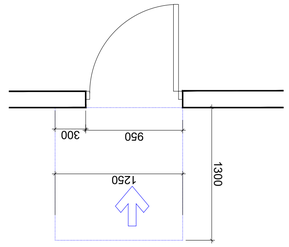

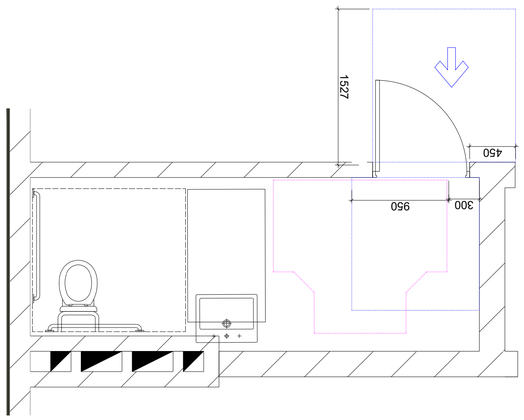

תוכנית חדר רחצה נגיש מבט 1:50

תוכנית חדר רחצה נגיש מבט 1:50

תוכנית חדר רחצה נגיש מבט 1:50

საოფისე ფართის №10 წყალსადენი სისტემების დეტალური ნახაზი +5.90 ნიშნულზე

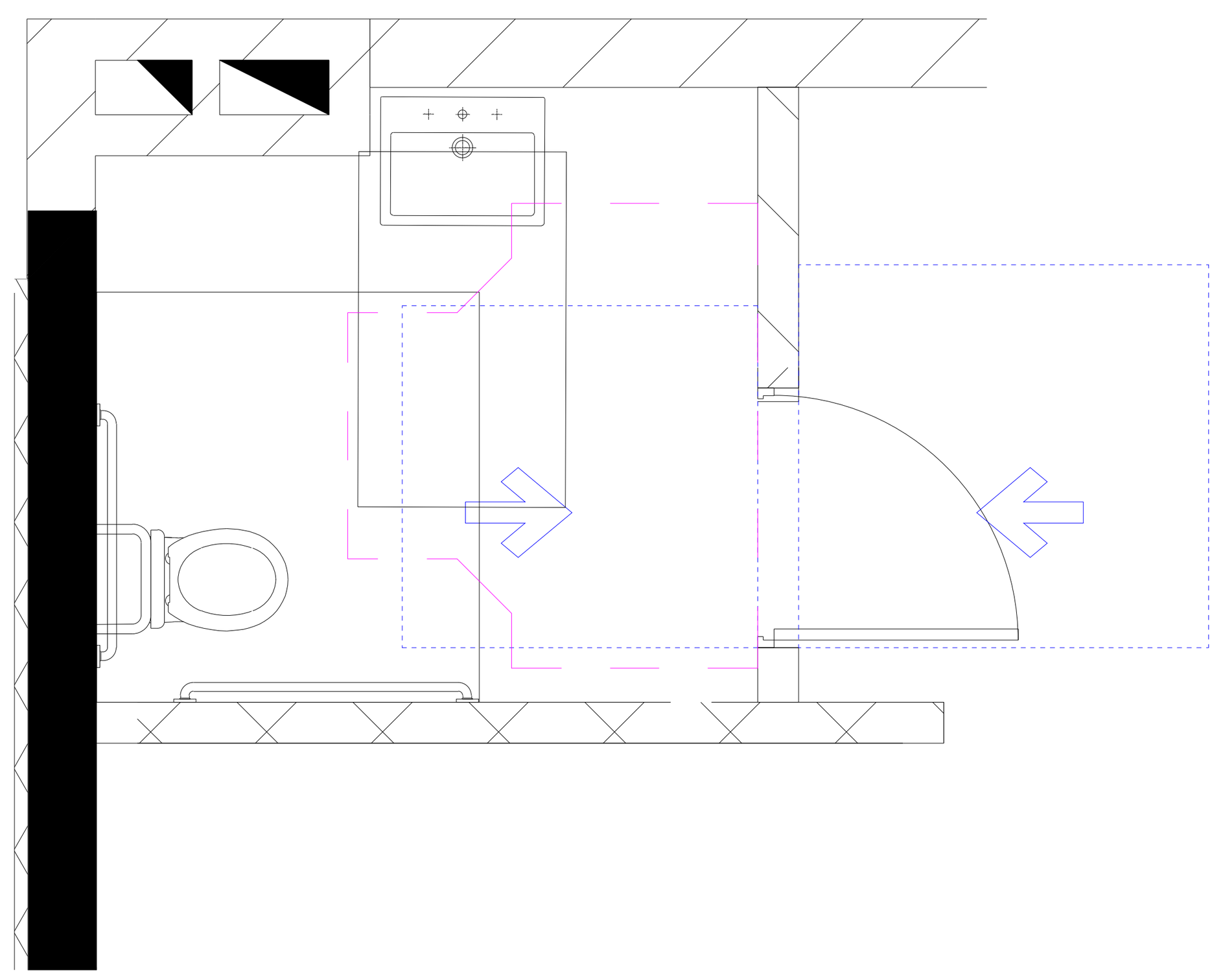

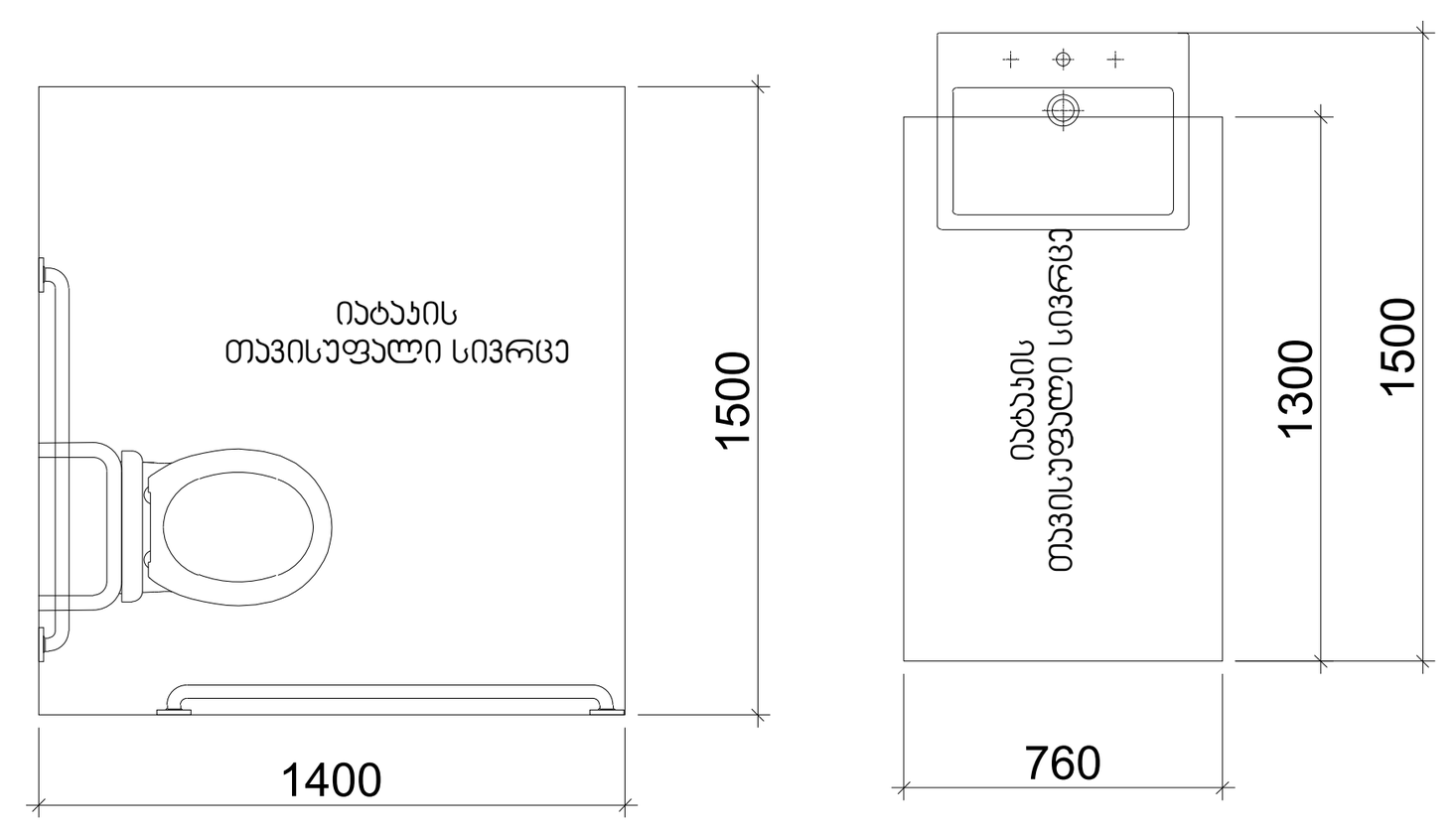

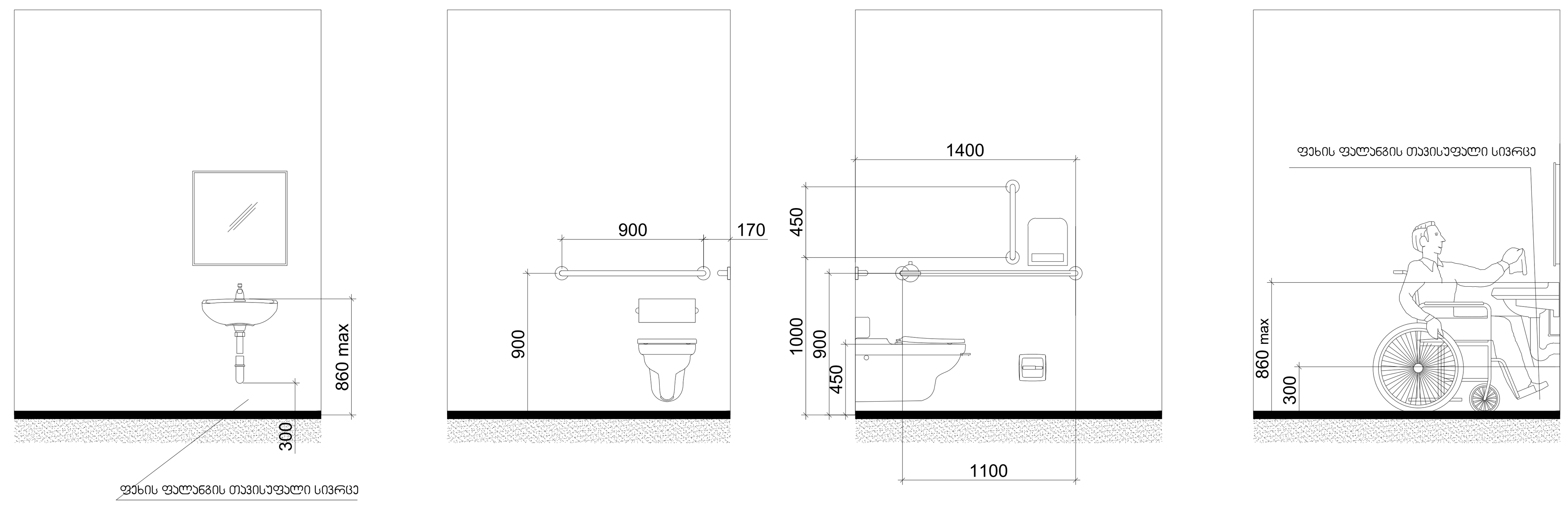

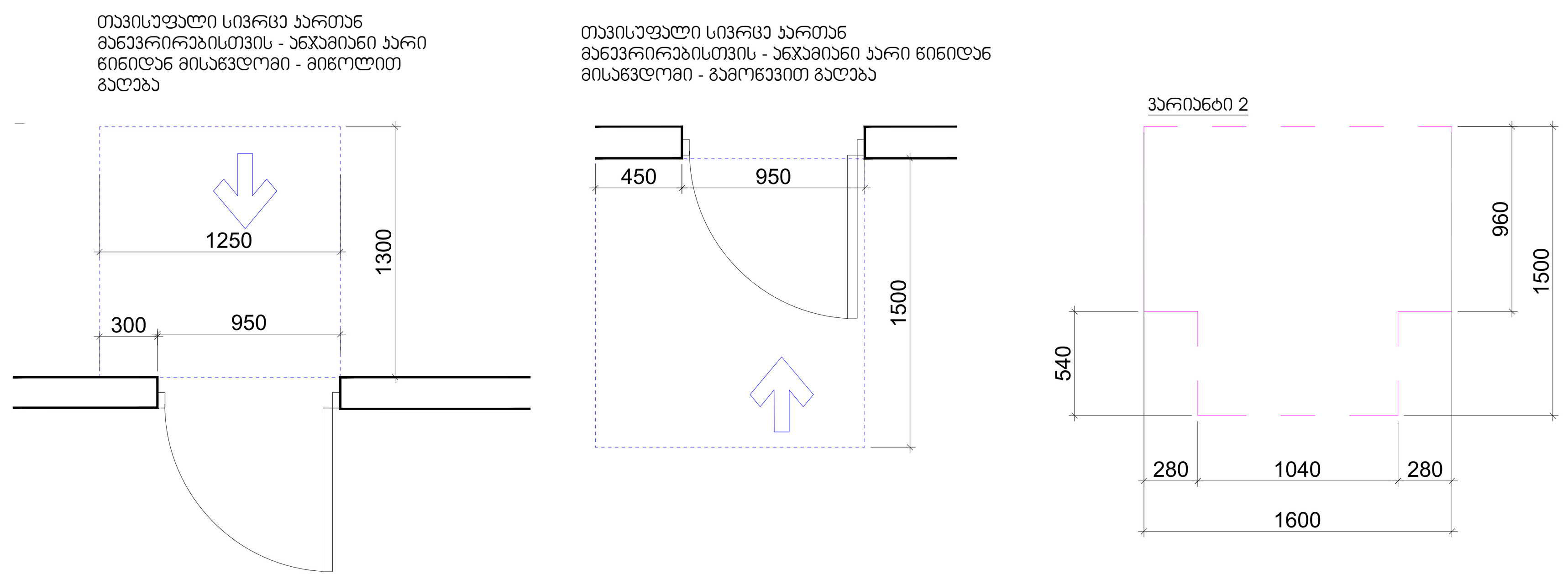

შენიშვნები

მოსატრიალებელი სივრცეები

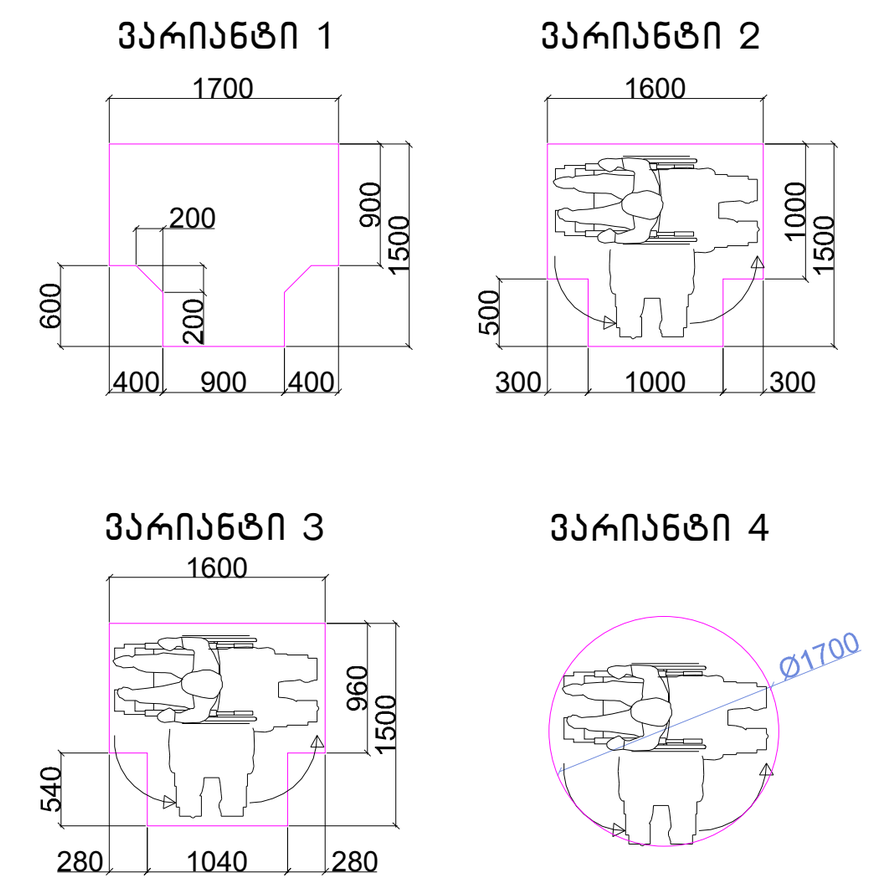

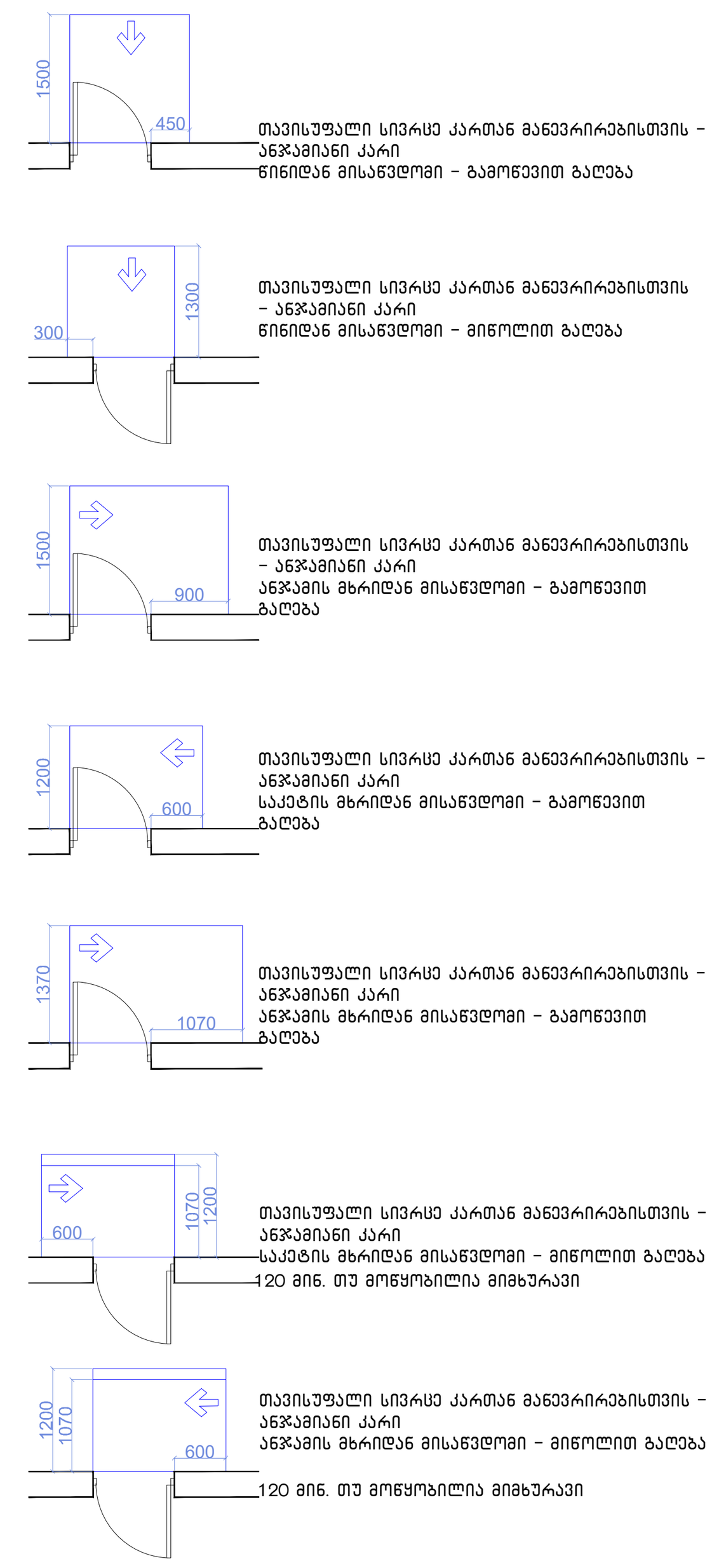

მისაწვდომი სვლაგეზი

შენიშვნები

1.იატაკის ზედაპირები მოეწყობა ისე, რომ იქნება მდგრადი, მყარიუ და არასასრიალა.

შენიშვნა

. იატაკის ზედაპირები უნდა იყოს მდგრადი, მყარი, და არასასრიალო და უნდა შეესაბამებოდეს 302-ქვეთავს, იატაკის ზედაპირებზე დონის ცვლილება უნდა შეესაბამებოდეს 303-ე ქვეთავს

. ავტომატურად მოძრავი კარი უნდა შეესაბამებოდეს 404.3 ქვეთავის მოთხოვნებს

. საპროექტო დოკუმენტაციის ცვლილება ან მშენებლობის დროს განხორციელებული რაიმე სახის ცვლილება,რომელიც იქნება აღნიშნულ არქიტექტურულ პროექტთან შეუსაბამო, ავტომატურად გამოიწვევს წარმოდგენილი შეფასების გაუქმებას, ასევე გახდის არქიტექტურული პროექტის კორერებას და ახალი სამშენებლო ნებართვის მიღების აუცილებლობას.

ფორმატი	
A - 3	

ექსპლიკაცია

ტექნიკური მაჩვენებლები

შენიშვნა

საპროექტო ნული შეესაბამება აბსოლუტურ ნიშნულს 443.3

±0.00=443.3

დამკვეთი CLIENT	შპს "ჯითი ინვესტი"
პროექტი PROJECT	მრავალფუნქციური შენობა
მისამართი ADDRESS	ქ. თბილისი, აგრარული უნივერსიტეტის მეაბრეშუმეობის კვლევითი ინსტიტუტის ფართობების მიმდებარედ, აგრარული უნივერსიტეტის ტერიტორია ს/კ 01.72.14.014.987

თანამდებობა	გვარი	ხელმოწერა
პრ. ავტორი	თ. ჯანაშვილი	
დაამუშავა	თ.ჯანაშვილი	



არქიტექტურული ნაწილი

მასშტაბი SCALE	თარიღი DATE OF ISSUE	10/09/2023
1:100	ნახაზი DRVG.	გეგმა ნიშნულზე +6.15

სტადია	STAGE	ფურც.	PAGES	სულ	ALL

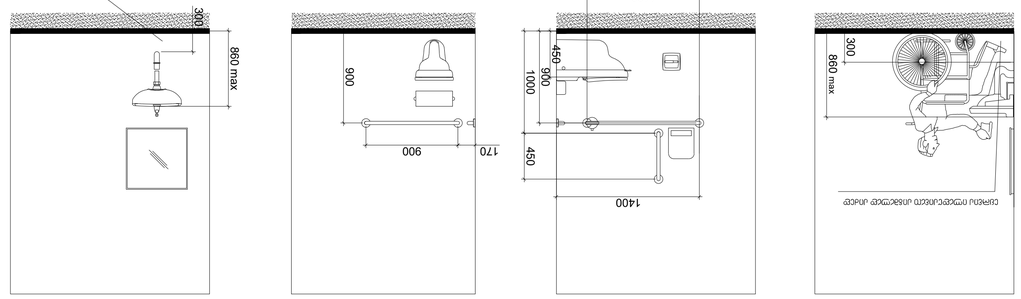

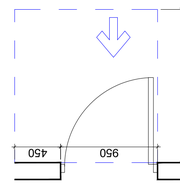

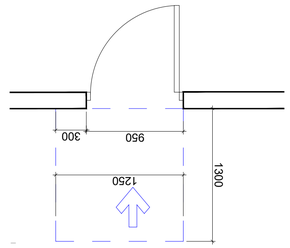

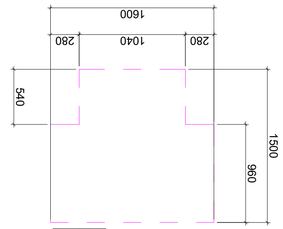

ნახაზი 5 ტიპიური

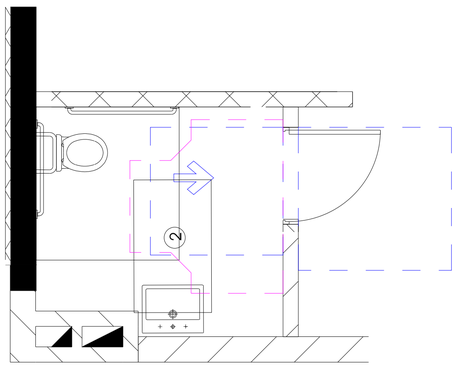

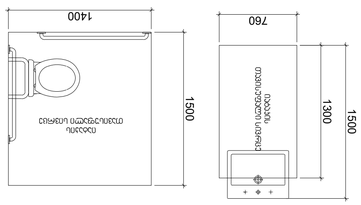

ტიპიური სააბაზანო ოთახის N°11 ნახატი და ტექნიკური მონაცემები
ტიპიური სააბაზანო ოთახის +5.90 ნიშნულის გეგმა

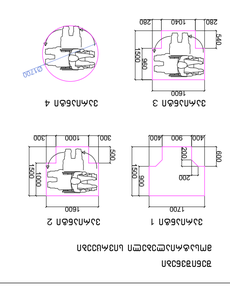
1200
1500
300
400
900
400
1600
1500
300
1000
300
1500
1200
600
1500
1200
600
1500
1200
600

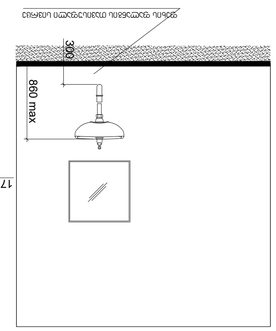

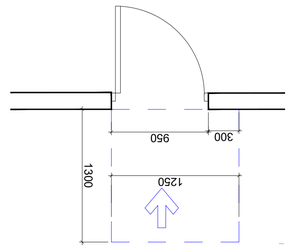

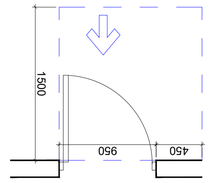

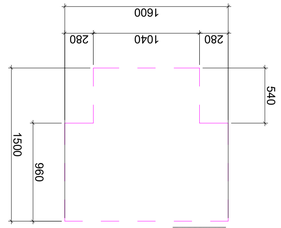

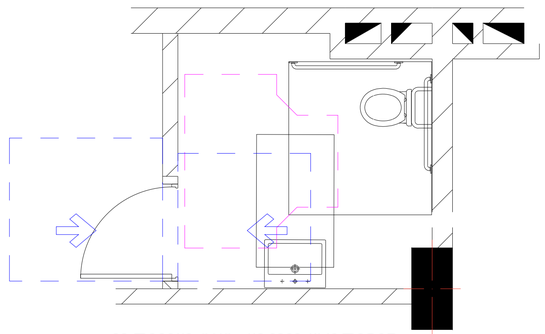

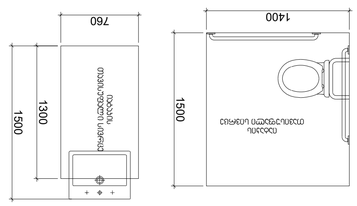

ՀԱՏԱԿԱԳԾԵՐԻ ՑԱՆԿ

ԳԾԱՆՇՈՒՄ	ՀԱՏԱԿԱԳԻՐ
ԱՇԽԱՏԱՆՔԱՅԻՆ ՆԱԽԱԳԻԾ	ԱՇ.ՆԱ

შენიშვნები:
შენობაში გამოყენებულია 408-ე ქვეთავის შესაბამისად შეზღუდული გამოყენების ლიფტი

-- ლიფტი შესაბამისობაში იქნება ASME A 17.1/CSA B44 სტანდარტთან
-- ლიფტის გამოსაძახებელი ღილაკები და კლავიშებიშესაბამისობაში იქნება 407.2.1. ქვეთავთან
-- ფოიეს სიგნალები შესაბამისობაში იქნება 407.2.2 ქვეთავთან.
-- ლიფტის შახტებთან განთავსებული ნიშნები შესაბამისობაში იქნება 407.2.3 ქვეთავთან.
-- ლიფტის კაბინის ბალანსირება შესაბამისობაში იქნება 407.4.4-ე ქვეთავთან.
-- ლიფტის კაბინის განათება შესაბამისობაში იქნება 407.4.5-ე ქვეთავთან
-- ლიფტის კაბინის სამართავები შესაბამისობაში იქნება 407.4.6.-ე ქვეთავთან. მართვის პანელები
-- განთავსდება გვერდითა კედლის ცენტრში.
-- კაბინის სამართავების აღნიშვნები და მითითებები შესაბამისობაში იქნება 407.4.7.-ქვეთავთან
-- კაბინაში მოეწყობა 407.4.10-ე ქვეთავის შესაბამისი საავარიო სიგნალიზაციის მექანიზმები

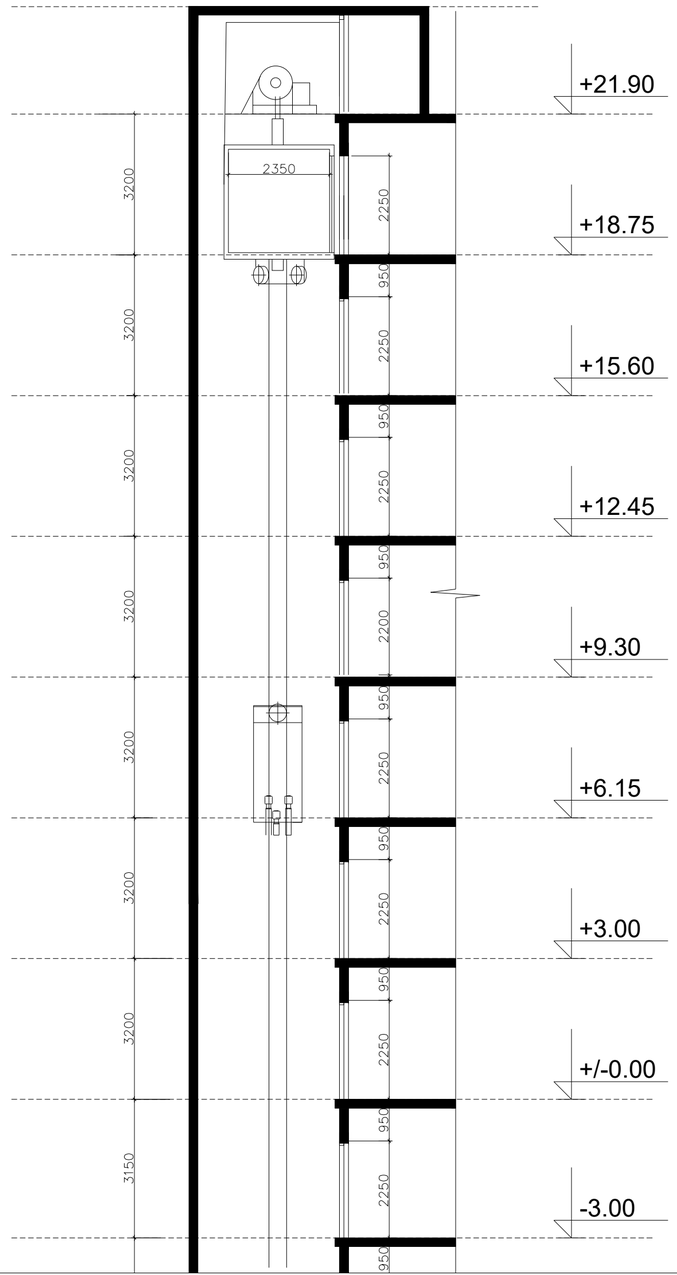

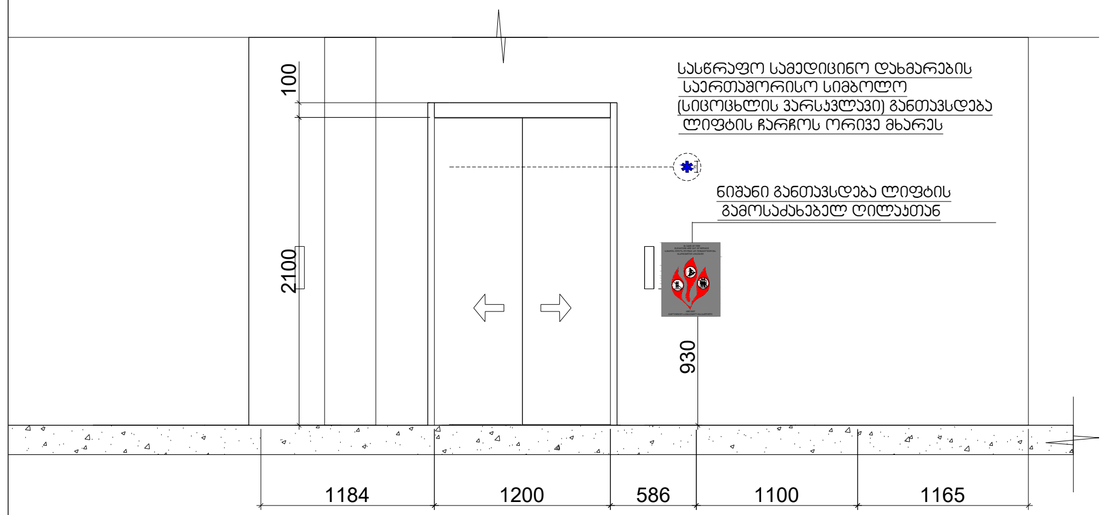

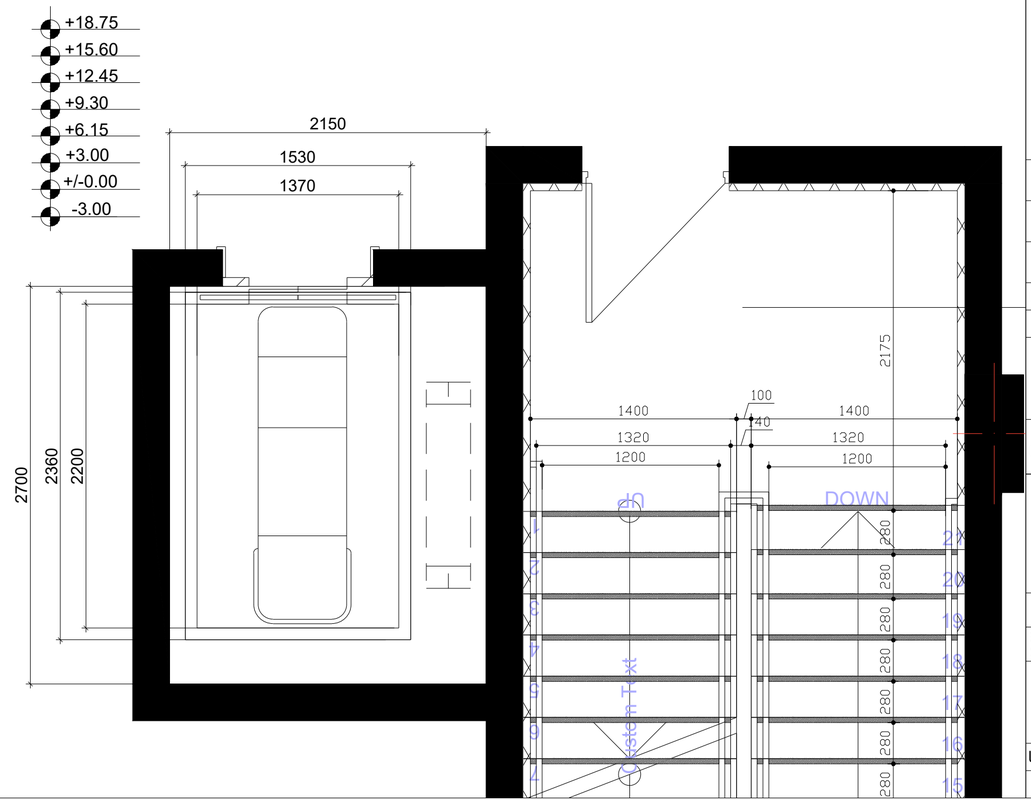

ფორმატი	A - 3

ექსპლიკაცია

ტექნიკური მაჩვენებლები

შენიშვნა

საპროექტო ნული შეესაბამება
აბსოლუტურ ნიშნულს 443.3

±0.00=443.3

დამკვეთი CLIENT	შპს "ჯითი ინვესტი"
პროექტი PROJECT	მრავალფუნქციური შენობა
მისამართი ADDRESS	ქ. თბილისი, აბარაული უნივერსიტეტის მეაბარეთმცოდნეობის კვლევითი ინსტიტუტის ფართობების მიმდებარედ, აბარაული უნივერსიტეტის ტერიტორია ს/კ 01.72.14.014.987

თანამდებობა	გვარი	ხელმოწერა
პრ. ავტორი	თ. ჯანაშვილი	
დაამუშავა	თ.ჯანაშვილი	

არქიტექტურული ნაწილი

მაშტაბი SCALE	თარიღი DATE OF ISSUE 10/09/2023
1:100	ნახაზი DRVG.
	დეტალიზაცია
სტადია STAGE	ფურც. PAGES / სულ ALL

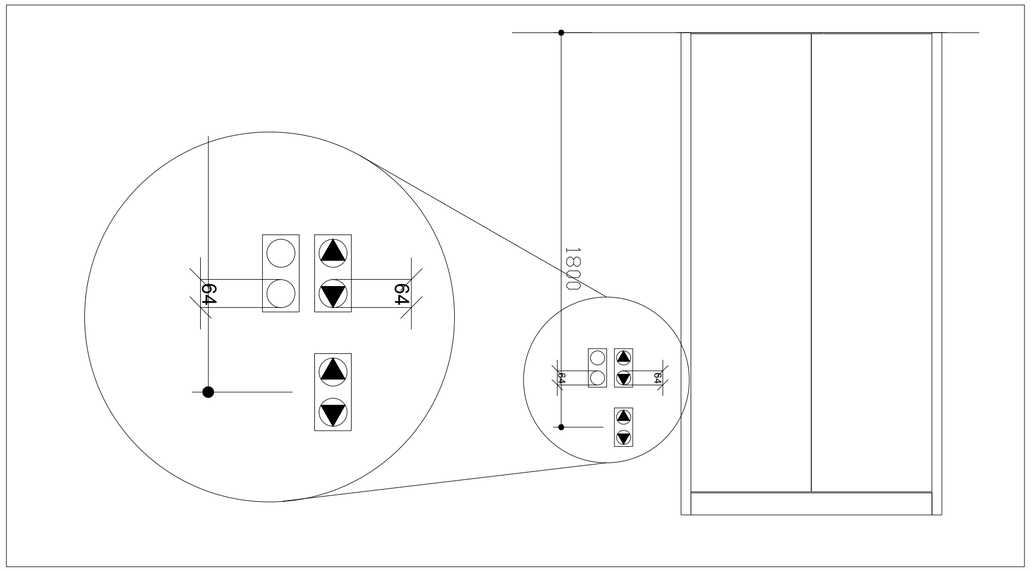

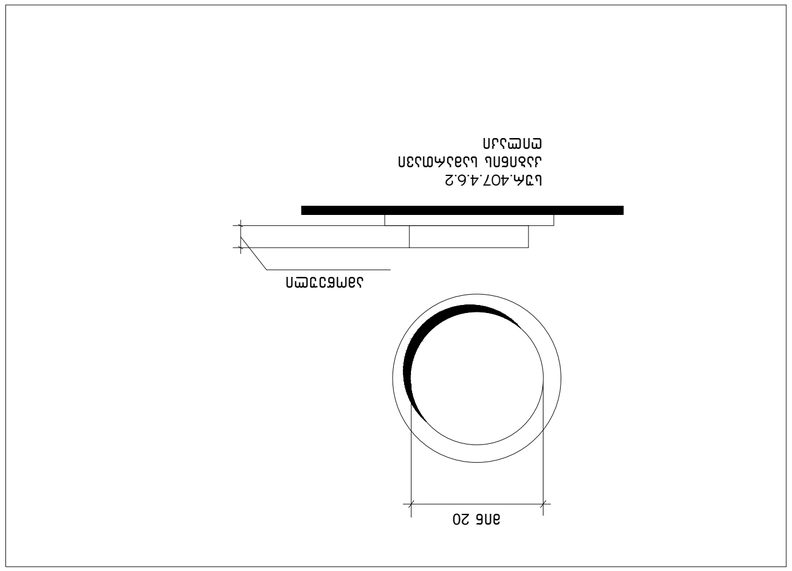

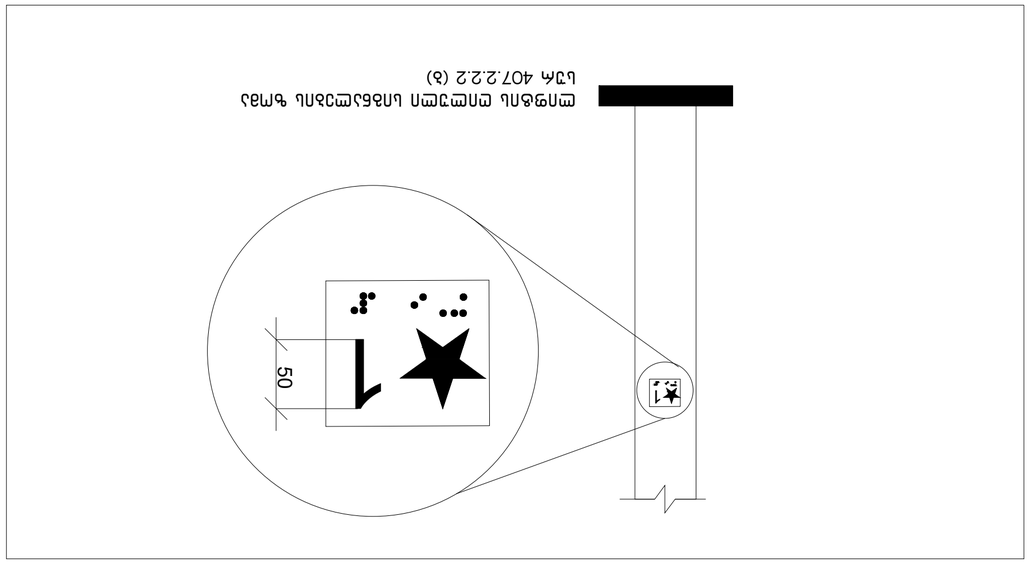

תמרור חובה המורכב מלוח משני
לוח 407.2.2.2 (ג)

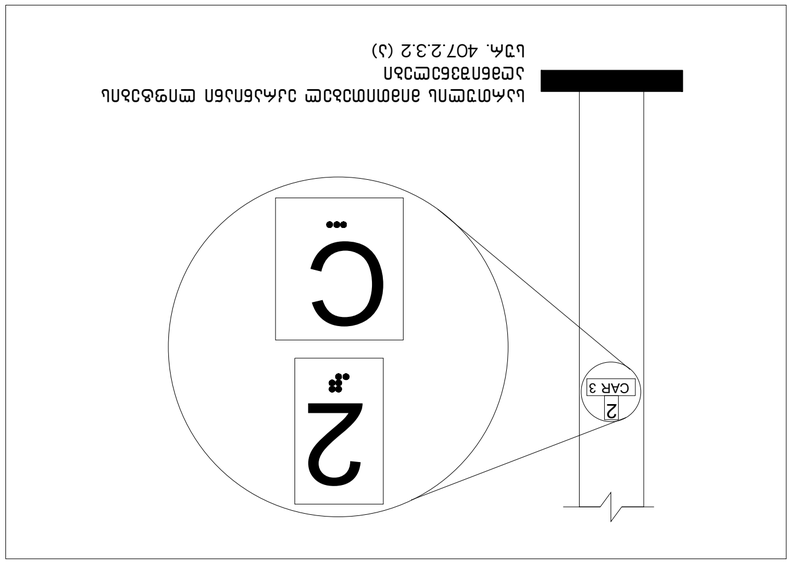

לוח אזהרה מפני מעבר הולכי רגל בסמוך לתחנת אוטובוס
לוח 407.2.3.2 (ג)

מבצע	
קבלן	
מפקח	
מתכנן	
יועץ	

გამონაკლისი: სადაც კაბინის ასამუშავებელ არსებულ პანელზე შეზღუდული სივრცის გამო ამობურცული ნიშნები და ბრაილი ვერ თავსდება სამართავი ღილაკის მარცხნივ, აღნიშვნები უნდა განთავსდეს სამართავ ღილაკთან, შეძლებისდაგვარად, ახლოს.

407.4.7.1.4 სიმბოლოები. საავარიო გაჩერების, განგაშის, ღია კარის, კარის დახურვის, მთავარი შესასვლელის სართულისა და ტელეფონის საკონტროლი ღილაკი უნდა ამოიცნობოდეს ამობურცული ნიშნებითა და ბრაილით, როგორც ნაჩვენებია 407.4.7.1.4 ცხრილში.

ცხრილი 407.4.7.1.3 - სამართავი ღილაკის ამოცნობა

სამართავი ღილაკის ტიპი	ამობურცული ნიშანი	ბრაილის შეტყობინება	თანაფარდობა (გახსნილი რკალები აღნიშნავს გამოუყენებელ წერტილებს ბრაილის თითოეულ უჯრაში)
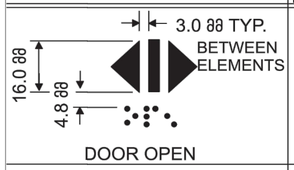 DOOR OPEN		 op“en”	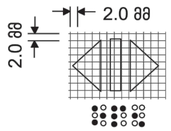
 REAR/SIDE DOOR OPEN		 op“en”	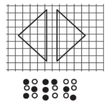
 DOOR CLOSE		 close	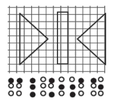
 REAR/SIDE DOOR CLOSE		 close	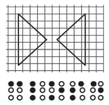
 MAIN		 ma“in”	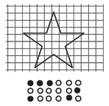
 ALARM		 al“ar”m	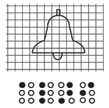
 PHONE		 ph“one”	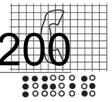
 EMERGENCY STOP (WHEN PROVIDED) X on face of octagon is not required to be tactile		 “st”op	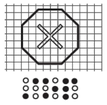

+48.200

ფორმატი	A - 3

ექსპლიკაცია

ტექნიკური მაჩვენებლები

შენიშვნა

საპროექტო ნული შეესაბამება აბსოლუტურ ნიშნულს 443.3

±0.00=443.3

დამკვეთი CLIENT	შპს "ჯითი ინვესტი"
პროექტი PROJECT	მრავალფუნქციური შენობა
მისამართი ADDRESS	ქ. თბილისი, აბრარული უნივერსიტეტის მეცნარეშემოპის კელეკციის ინსტიტუტის ფარგლებში მიმდებარედ, აბრარული უნივერსიტეტის ტერიტორია ს/კ 01.72.14.014.987

თანამდებობა	გვარი	ხელმოწერა
პრ. ავტორი	თ. ჯანაშვილი	
დაამუშავა	თ.ჯანაშვილი	

არქიტექტურული ნაწილი

მაშტაბი SCALE	თარიღი DATE OF ISSUE 10/09/2023
1:100	ნახაზი DRVG.
	დეტალიზაცია
სტადია STAGE	ფურც. PAGES / სულ ALL

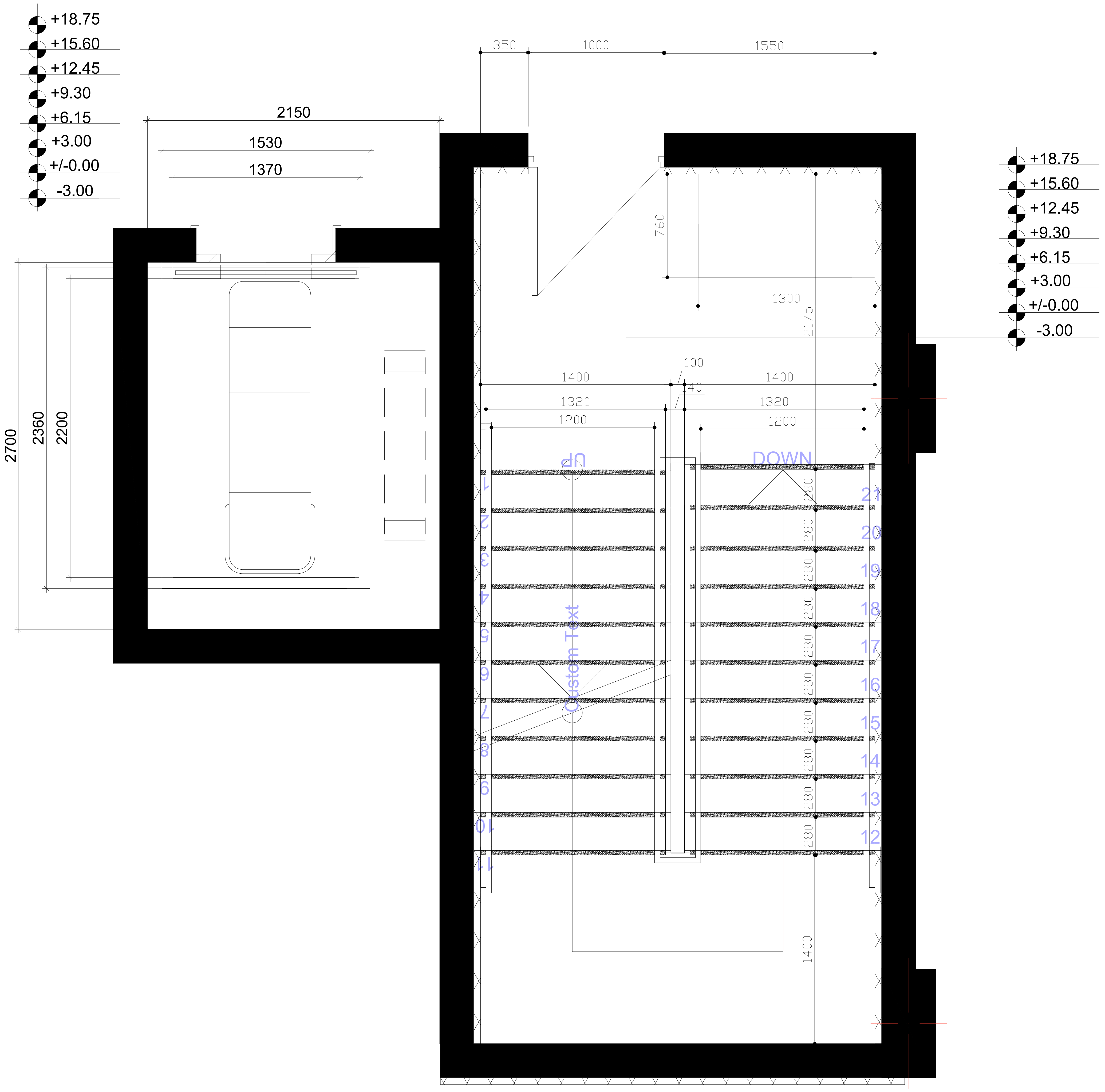

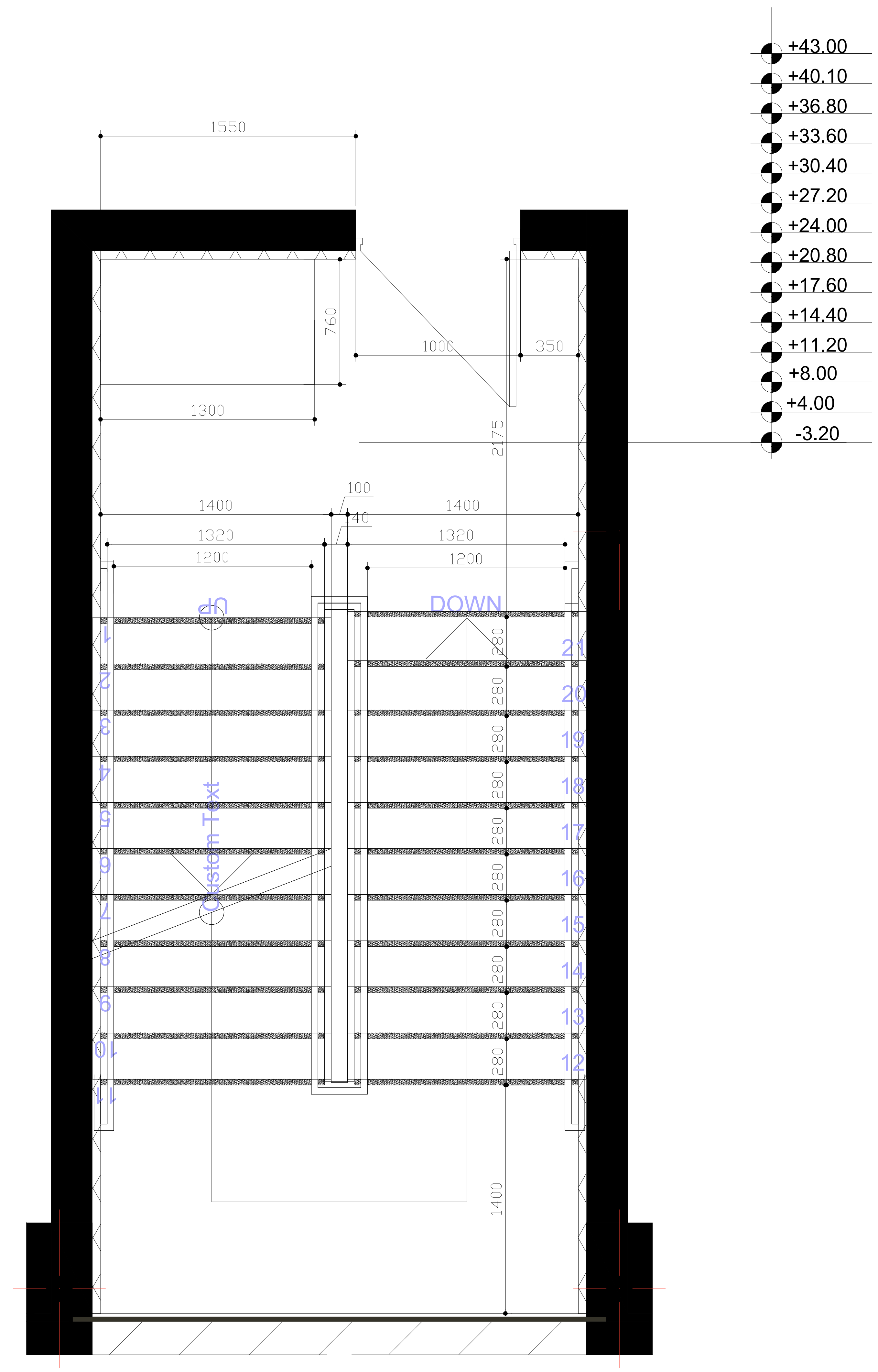

ფორმატი		
A - 3		

ექსპლიკაცია

ტექნიკური მაჩვენებლები

შენიშვნა

საპროექტო ნული შეესაბამება
აბსოლუტურ ნიშნულს 443.3

±0.00=443.3

დამკვეთი CLIENT	შპს "ჯითი ინვესტი"
პროექტი PROJECT	მრავალფუნქციური შენობა
მისამართი ADDRESS	ქ. თბილისი, აგრარული უნივერსიტეტის მეაბრეშუმეობის კვლევითი ინსტიტუტის ფართობების მიმდებარედ, აგრარული უნივერსიტეტის ტერიტორია ს/კ 01.72.14.014.987

თანამდებობა	გვარი	ხელმოწერა
არქ. ავტორი	თ. ჯანაშვილი	
დაამუშავა	თ.ჯანაშვილი	

არქიტექტურული ნაწილი

მასშტაბი SCALE	თარიღი DATE OF ISSUE 10/09/2023
	ნახაზი DRVG.
1:100	დეტალიზაცია
სტადია STAGE	ფურც. PAGES სულ ALL

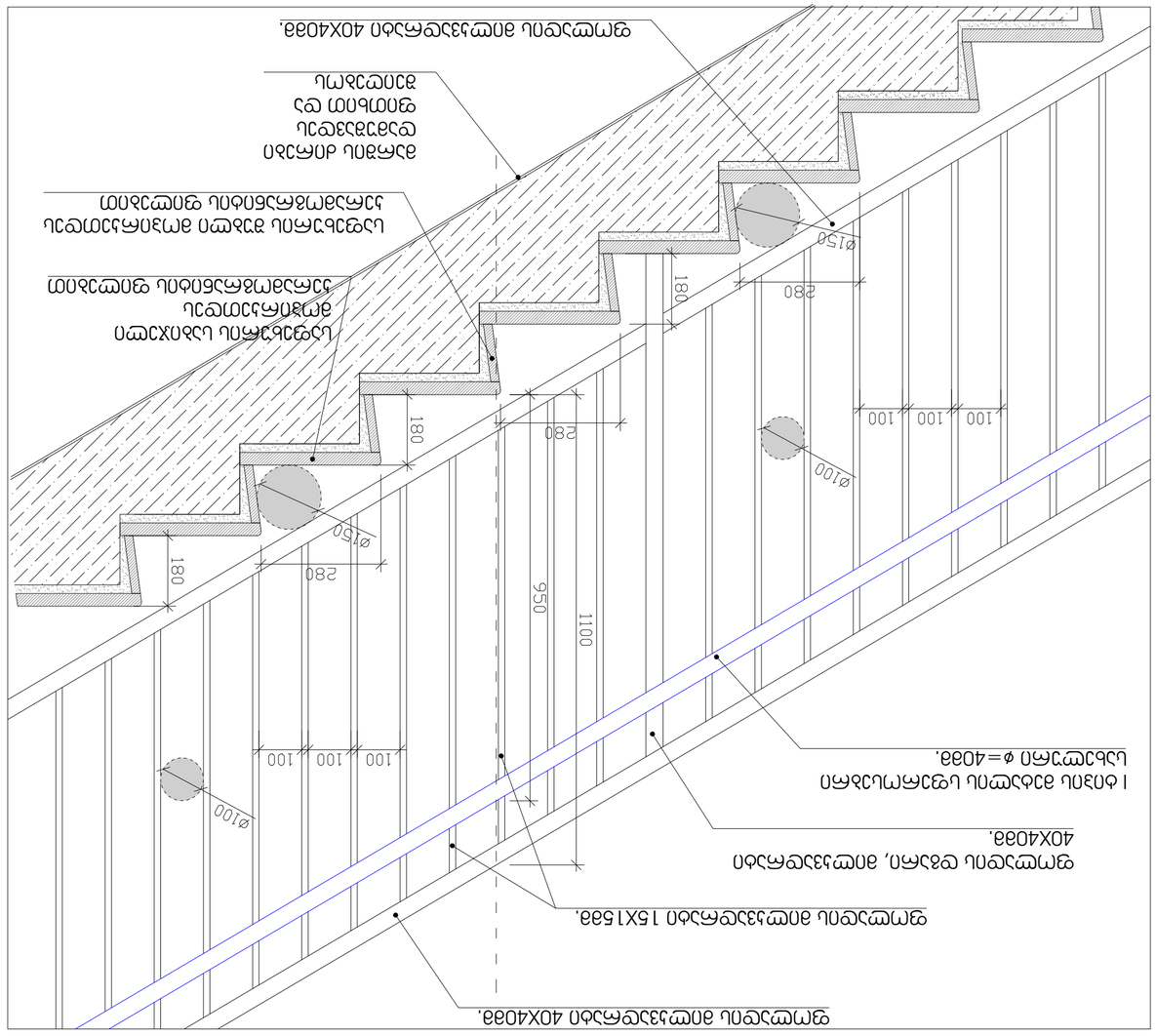
ø150
280
180
100
100
100
ø100
950
1100
ø150
280
180
ø150
280
180
100
100
100
ø100
ø150
280
180
ø150
280
180
ø150
280
180

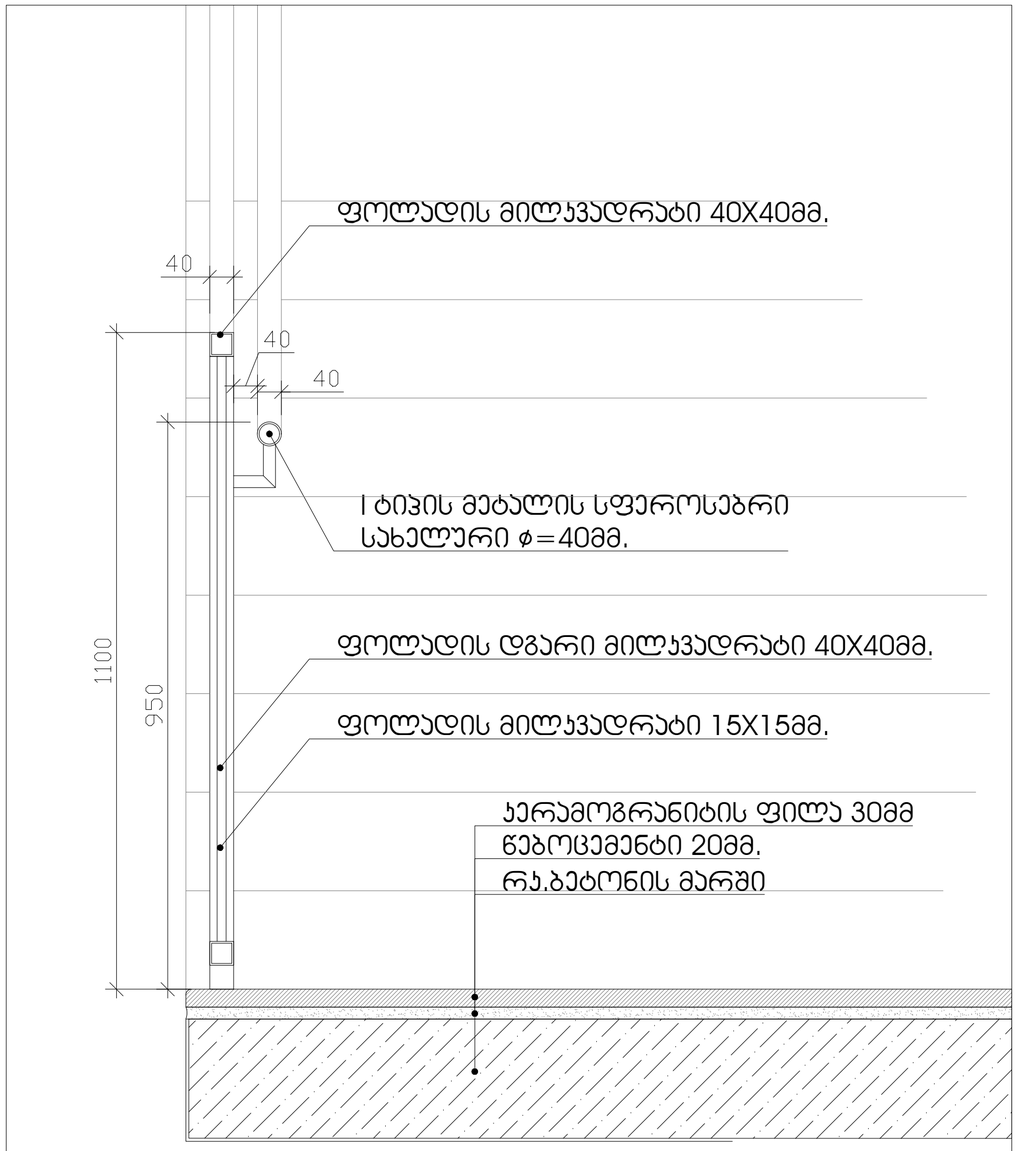

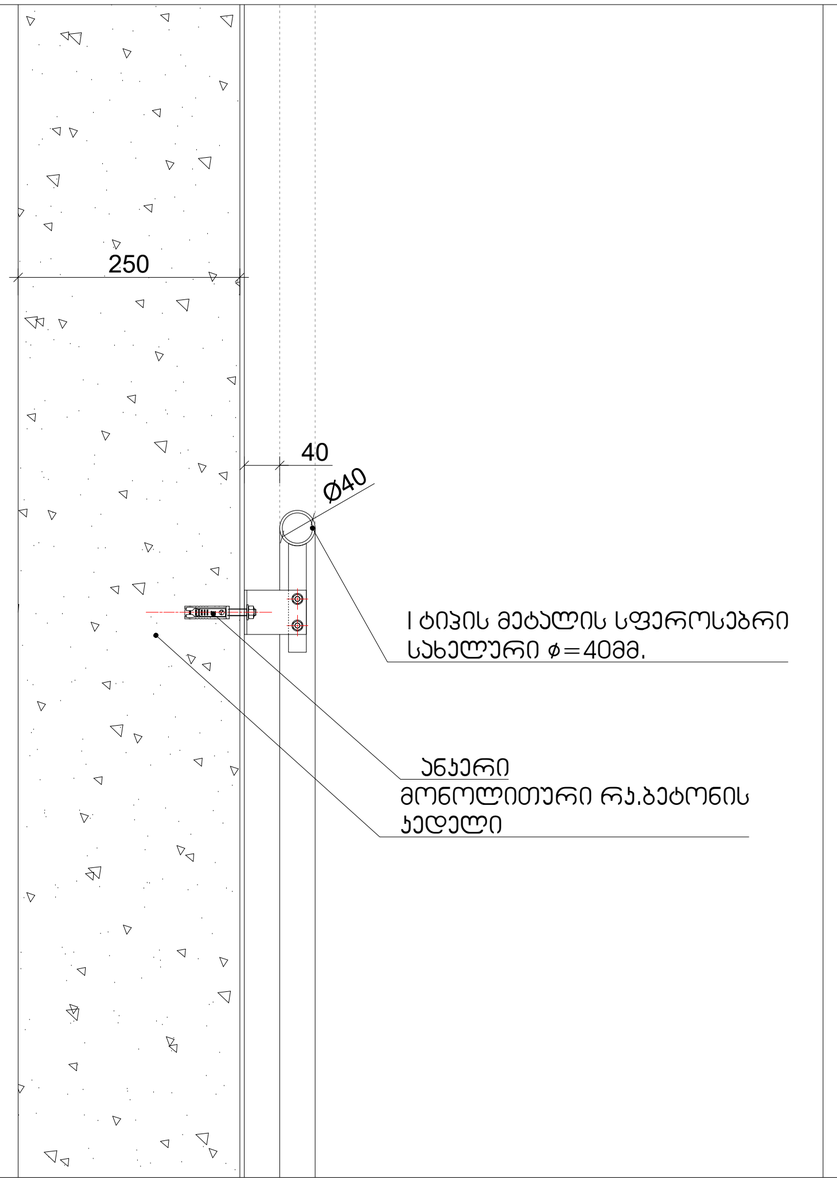

ფორმატი	
A - 3	

ექსპლიკაცია

ტექნიკური მაჩვენებლები

შენიშვნა

საპროექტო ნული შეესაბამება
აბსოლუტურ ნიშნულს 443.3

±0.00=443.3

დამკვეთი CLIENT	შპს "ჯითი ინვესტი"
პროექტი PROJECT	მრავალფუნქციური შენობა
მისამართი ADDRESS	ქ. თბილისი, აბარაული უნივერსიტეტის მეცნიერებების კვლევითი ინსტიტუტის ფარგლებში მიმდებარედ, აბარაული უნივერსიტეტის ტერიტორია ს/კ 01.72.14.014.987

თანამდებობა	გვარი	ხელმოწერა
პრ. ავტორი	თ. ჯანაშვილი	
დაამუშავა	თ.ჯანაშვილი	

არქიტექტურული ნაწილი

მაშტაბი SCALE	თარიღი DATE OF ISSUE 10/09/2023
1:100	ნახაზი DRVG.
	დეტალიზაცია
სტადია STAGE	ფურც. PAGES / სულ ALL

ПРОЕКТ	Жилищно строителство
ОБЕКТ	Жилищна сграда
ADDRESS	гр. Пловдив, ул. "Христо Ботев" №1, ет. 1, ап. 1
ЗАГЛАВИЕ	Разрези
ЧЕРТ. №	1
ДАТА	10/09/2023
ФАЗА	Работен проект
МАЩАБ	1:100
ЛИСТ	3
ЛИСТОВ	3

Разрез-фасада на жилищна сграда 250 кв-ли. Външните стени са изградени от газобетонови блокове с дебелина 25 см. Външната топлоизолация е с дебелина 10 см. Вътрешните стени са изградени от газобетонови блокове с дебелина 10 см. Външната топлоизолация е с дебелина 5 см. Покривът е изграден от стоманобетонова плоча с дебелина 15 см. Покривът е топлоизолиран с 20 см. Покривът е с наклон 2%. Покривът е с 2 водосточни казанчета. Дограмата е PVC с 3 камерен профил. Стъклопакетът е 4-16-4 с Ug 0.72-1.4 W/m2K. Дограмата е с 2 броя отваряеми крила. Външната дограма е с 1 брой отваряемо крило. Вратите са с дебелина 4.5 см. Вратите са с 2 броя отваряеми крила. Вратите са с 1 брой отваряемо крило. Вратите са с 1 брой неотваряемо крило. Вратите са с 1 брой неотваряемо крило. Вратите са с 1 брой неот

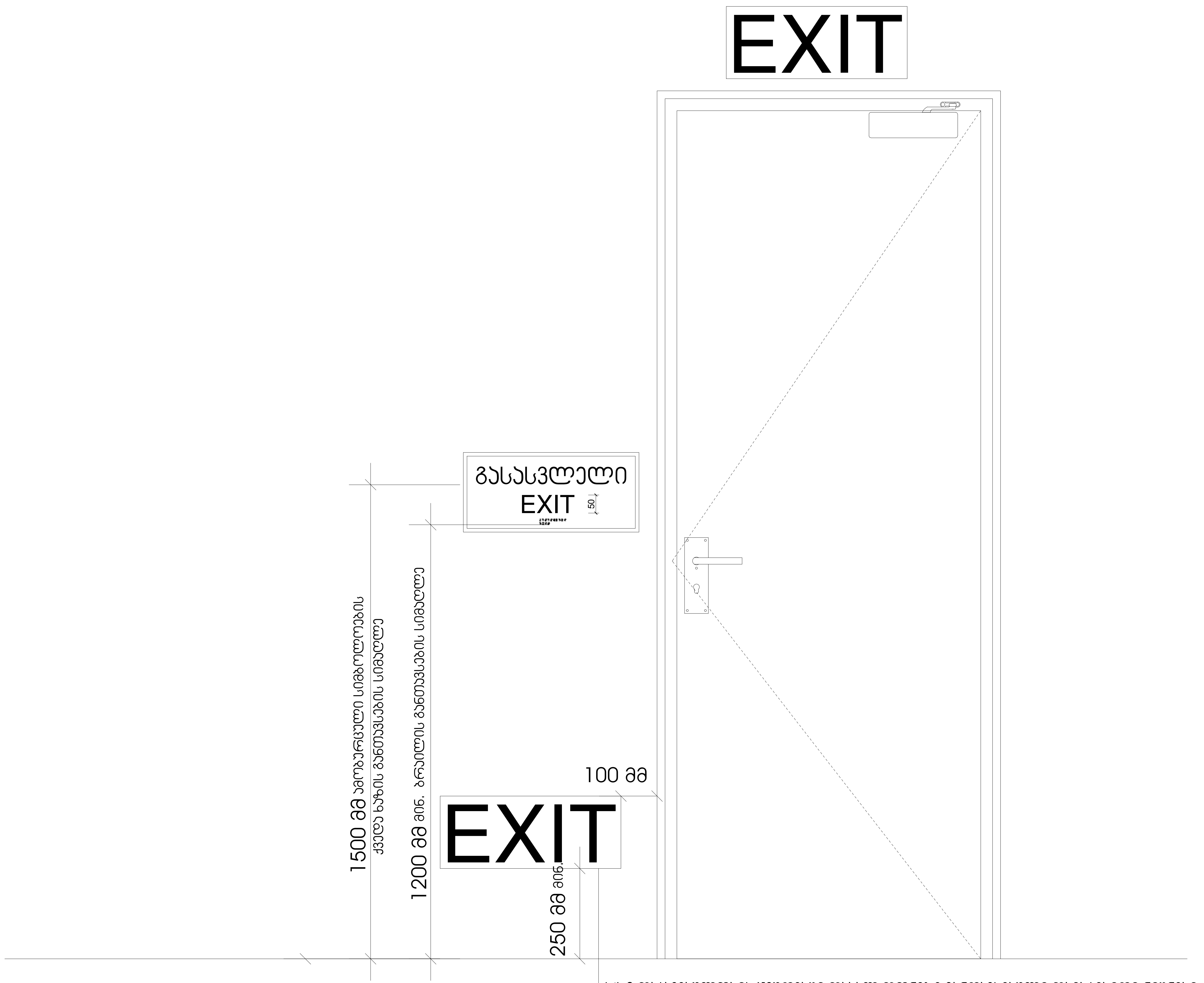

სც-2 დაკავებულობის ჯგუფებში დაბალ დონეზე განთავსებული დამატებითი ნიშნები ყველა ფართობზე უნდა განთავსდეს, რომელიც სც-1 ფართობებზე არსებულ სასტუმრო ოთახებს ემსახურება დაბალ დონეზე მდებარე ნიშანი უნდა განთავსდეს კარებზე ან კედელზე

ფორმატი		
A - 3		

ექსპლიკაცია

ტექნიკური მაჩვენებლები

შენიშვნა

საპროექტო ნული შეესაბამება
აბსოლუტურ ნიშნულს 443.3

±0.00=443.3

დამკვეთი CLIENT	შპს "ჯითი ინვესტი"
პროექტი PROJECT	მრავალფუნქციური შენობა
მისამართი ADDRESS	ქ. თბილისი, აგრარული უნივერსიტეტის მეაბრეშუმეობის კვლევითი ინსტიტუტის ფართობების მიმდებარედ, აგრარული უნივერსიტეტის ტერიტორია ს/კ 01.72.14.014.987

თანამდებობა	გვარი	ხელმოწერა
პრ. ავტორი	თ. ჯანაშვილი	
დაამუშავა	თ.ჯანაშვილი	

არქიტექტურული ნაწილი

მასშტაბი SCALE	თარიღი DATE OF ISSUE	10/09/2023
1:100	ნახაზი DRVG.	დეტალიზაცია
სტადია STAGE	ფურც. PAGES	სულ ALL

ნიშანი პიქტოგრამებით, ამობურცული ნიშნებით და ბრაილით
განთავსდება
მისაწვდომ ტუალეტებთან კარის მომიჯნავედ

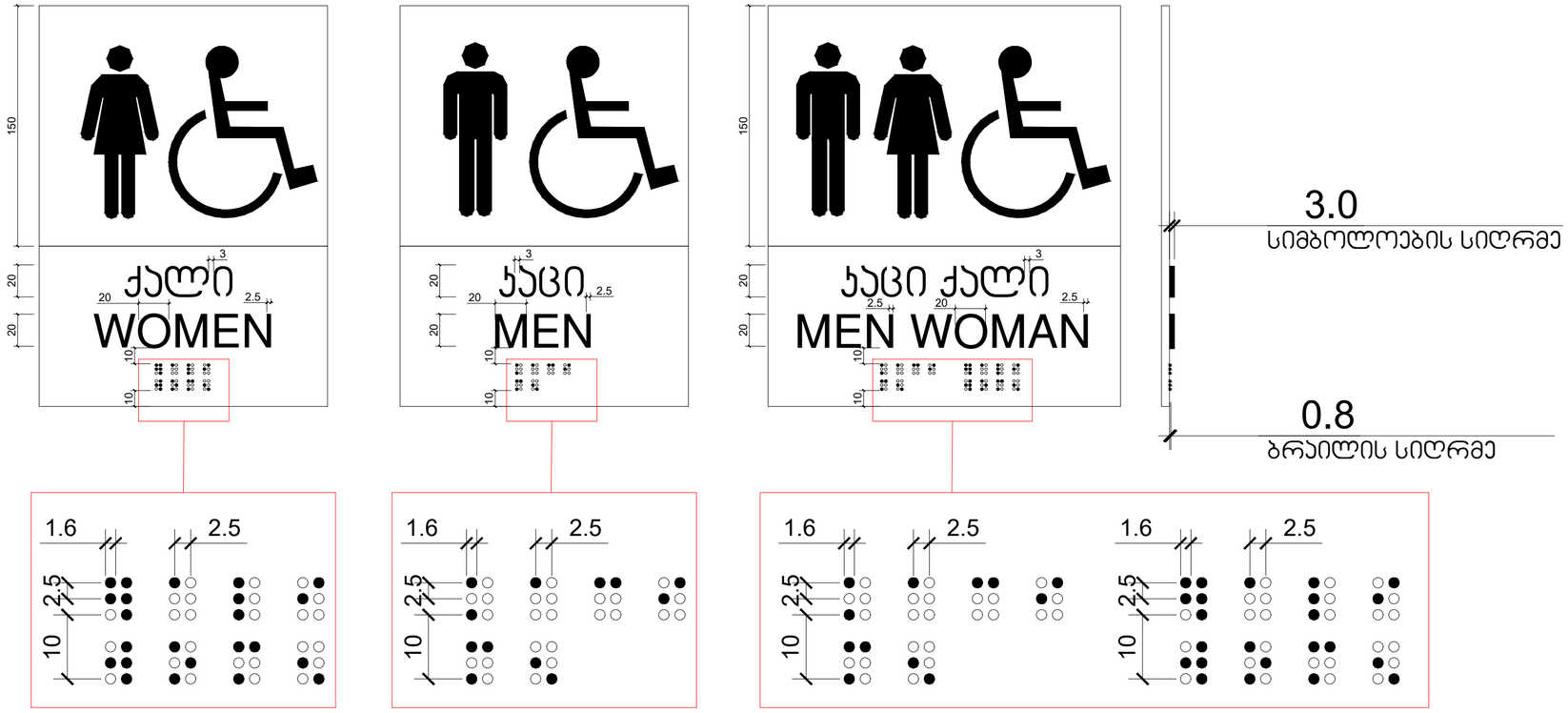

ფორმატი	
A - 3	

ექსპლიკაცია

ტექნიკური მაჩვენებლები

შენიშვნა

საპროექტო ნული შეესაბამება
აბსოლუტურ ნიშნულს 443.3

±0.00=443.3

დამკვეთი CLIENT	შპს "ჯითი ინვესტი"
პროექტი PROJECT	მრავალფუნქციური შენობა
მისამართი ADDRESS	ქ. თბილისი, აბარაული უნივერსიტეტის მეცნიერებების კვლევითი ინსტიტუტის ფარმოპების მიმდებარედ. აბარაული უნივერსიტეტის ტერიტორია ს/კ 01.72.14.014.987

თანამდებობა	გვარი	ხელმოწერა
პრ. ავტორი	თ. ჯანაშვილი	
დაამუშავა	თ.ჯანაშვილი	

არქიტექტურული ნაწილი

მაშტაბი SCALE	თარიღი DATE OF ISSUE 10/09/2023
1:100	ნახაზი DRVG.
	დეტალიზაცია
სტადია STAGE	ფურც. PAGES / სულ ALL

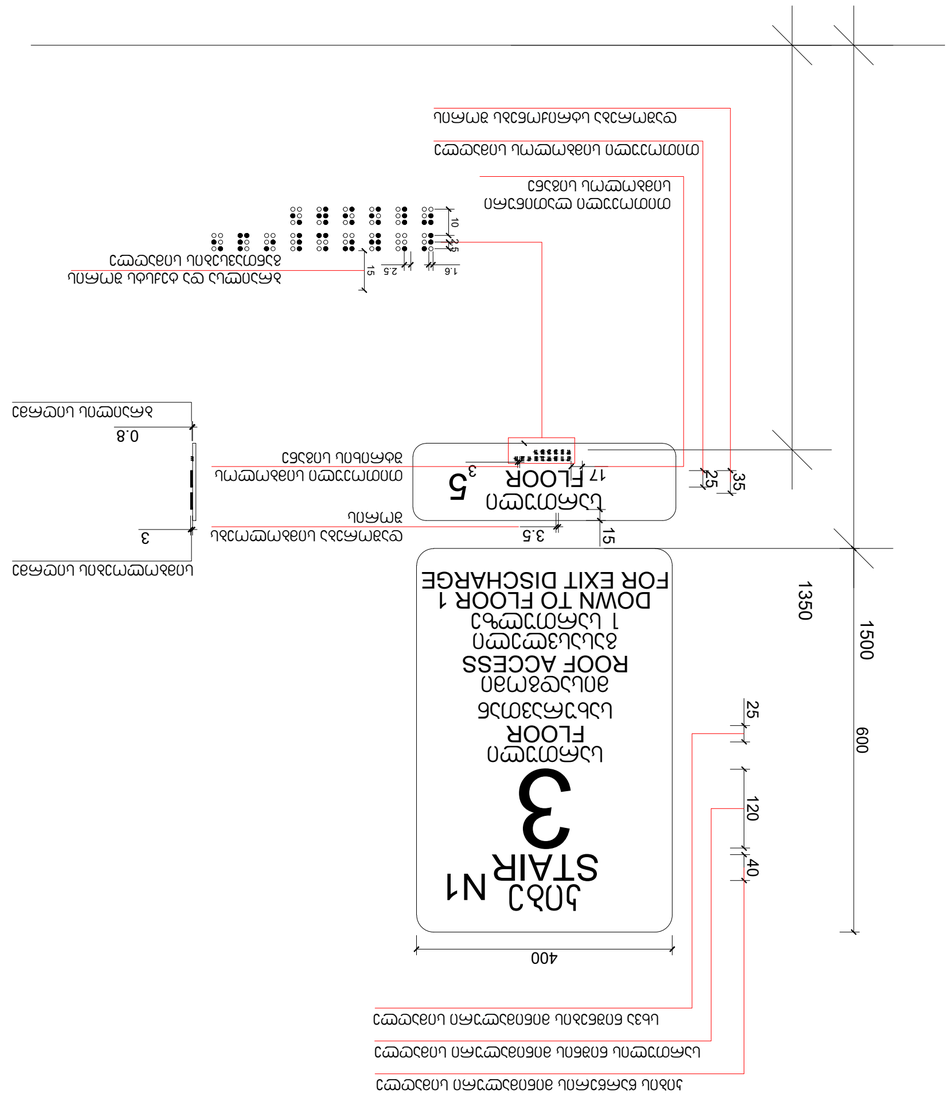
1350
1500
600
400
25
120
40
3
STAIR N1
ROOF ACCESS
FLOOR
17
5
FLOOR
35
25
3.5
15
3
0.8
1.6
2.5
15
10
25

ნიშანი განთავსდება
გზა-ჯიბის საზღვრებში ჯარის მომიჯნავედ

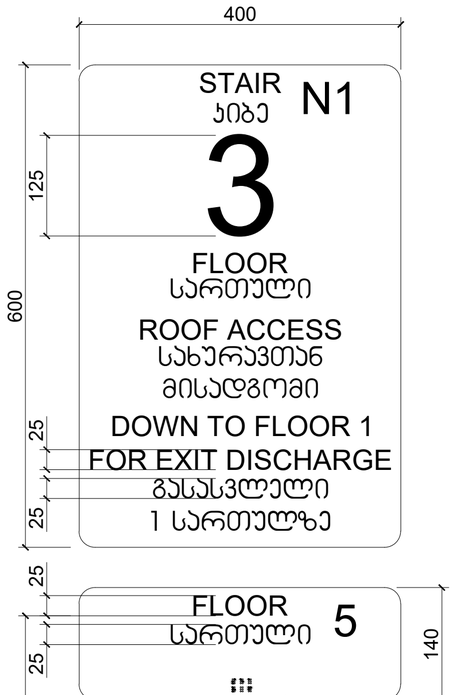

ნიშანი განთავსდება
გზა-ჯიბის საზღვრებში ჯარის მომიჯნავედ

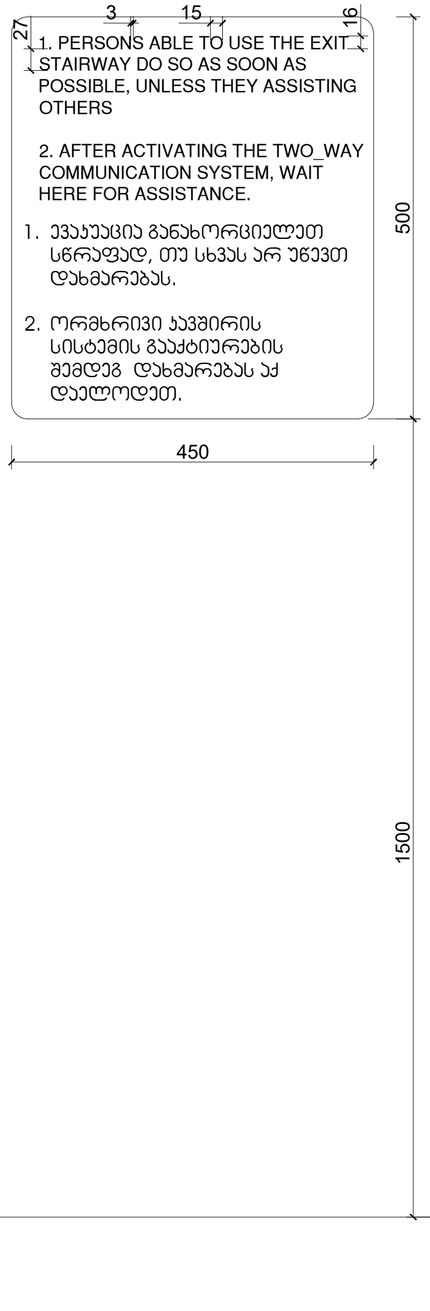

ნიშანი განთავსდება
გარე მისაწვდომ ავტოსადგომთან

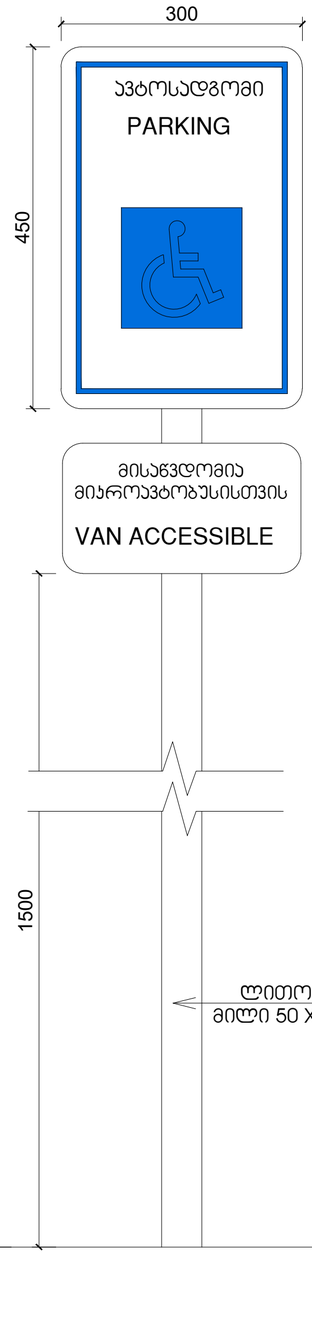

ნიშანი განთავსდება
შიგა მისაწვდომ ავტოსადგომთან

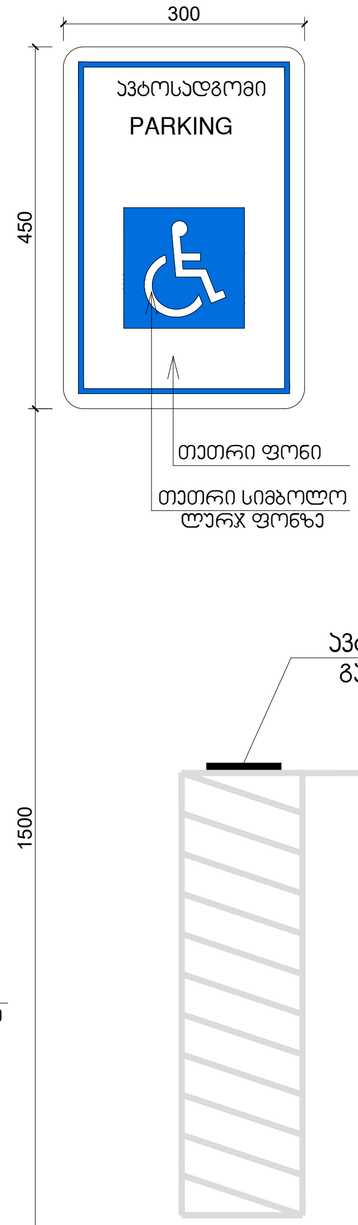

ფორმატი	
A - 3	

ექსპლიკაცია

ტექნიკური მაჩვენებლები

შენიშვნა

საპროექტო ნული შეესაბამება
აბსოლუტურ ნიშნულს 443.3

±0.00=443.3

დამკვეთი CLIENT	შპს "ჯითი ინვესტი"
პროექტი PROJECT	მრავალფუნქციური შენობა
მისამართი ADDRESS	ქ. თბილისი, აბარაული უნივერსიტეტის მეპარკეშეთების კვლევითი ინსტიტუტის ფარგლებში მიმდებარედ, აბარაული უნივერსიტეტის ტერიტორია ს/კ 01.72.14.014.987

თანამდებობა	გვარი	ხელმოწერა
პრ. ავტორი	თ. ჯანაშვილი	
დაამუშავა	თ.ჯანაშვილი	

არქიტექტურული ნაწილი

მაშტაბი SCALE	თარიღი DATE OF ISSUE 10/09/2023
1:100	ნახაზი DRVG.
	დეტალიზაცია
სტადია STAGE	ფურც. PAGES / სულ ALL

გასასვლელის განათებული ნიშანი

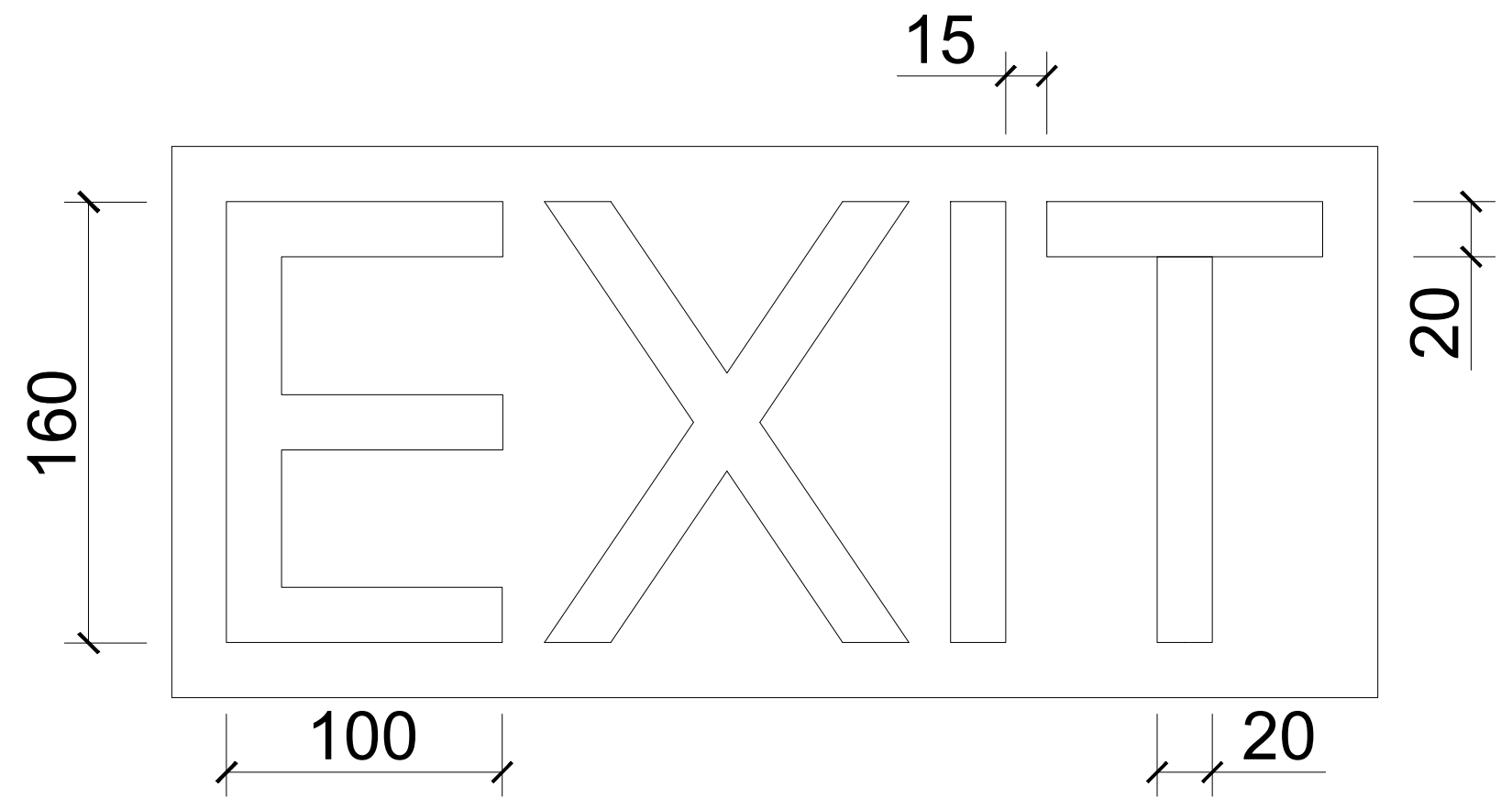

ნიშანი ამობურცული სიმბოლოებით და ბრაილით გზა-კიბის შესასვლელთან და გარეთ გამავალ ყველა კართან

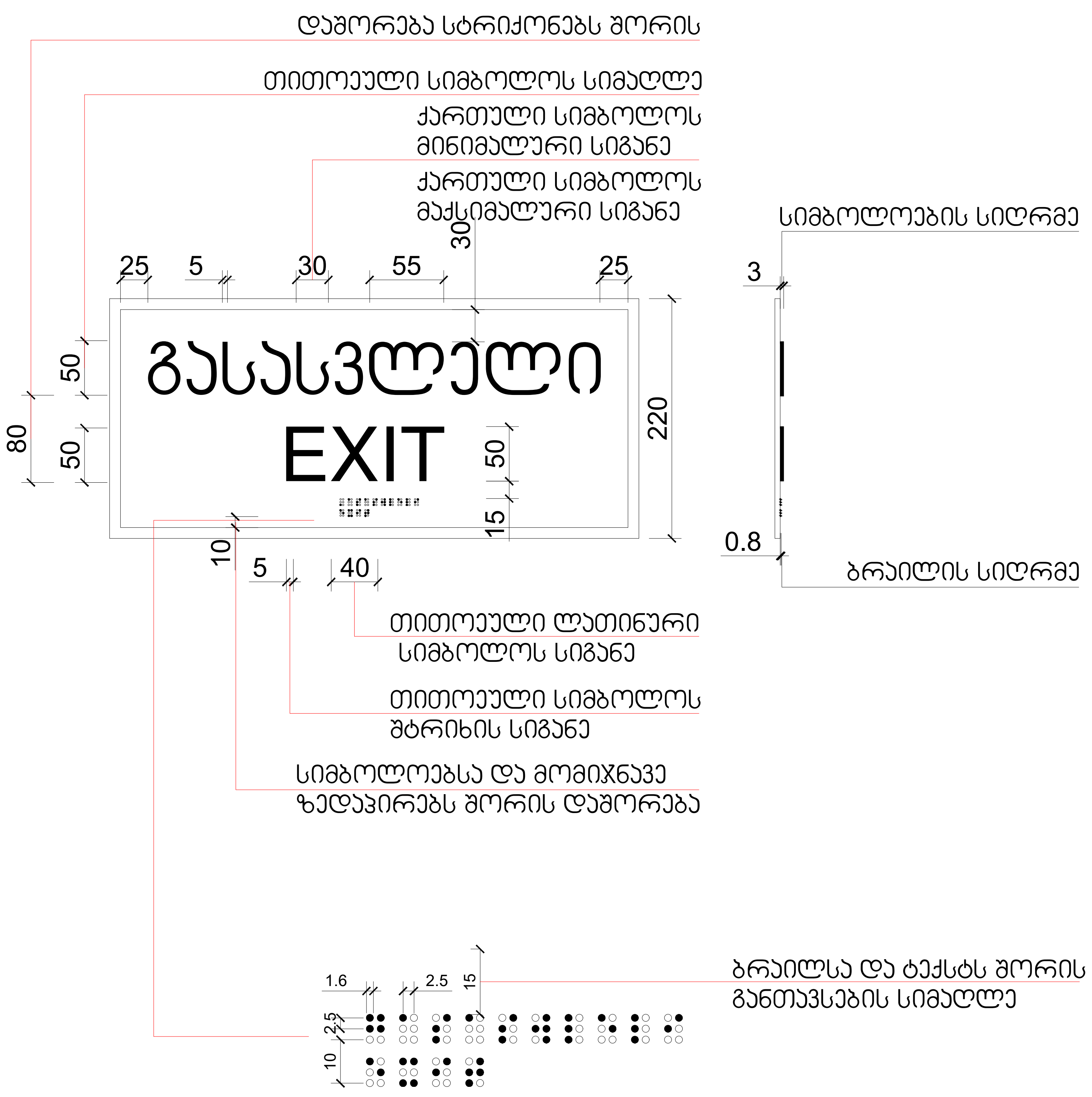

ფორმატი		
A - 3		

ეკსპლიკაცია

ტექნიკური მაჩვენებლები

შენიშვნა

საპროექტო ნული შეესაბამება აბსოლუტურ ნიშნულს 443.3

±0.00=443.3

დამკვეთი CLIENT	შპს "ჯითი ინვესტი"
პროექტი PROJECT	მრავალფუნქციური შენობა
მისამართი ADDRESS	ქ. თბილისი, აგრარული უნივერსიტეტის მეაბრეშუმეობის კვლევითი ინსტიტუტის ფართობების მიმდებარედ, აგრარული უნივერსიტეტის ტერიტორია ს/კ 01.72.14.014.987

თანამდებობა	გვარი	ხელმოწერა
პრ. ავტორი	თ. ჯანაშვილი	
დამუშავება	თ.ჯანაშვილი	

არქიტექტურული ნაწილი

მაშტაბი SCALE	თარიღი DATE OF ISSUE 10/09/2023
1:100	ნახაზი DRVG. დეტალიზაცია
სტადია STAGE	ფურც. PAGES სულ ALL

შ.შ.მ.პ. ბინის ვიტრაჟის სახელურის სიმაღლე მ. 1:50

ფანჯრების გასაღებად დასახურად დასაკეტად ან ჩასაკეტად და მათ გასახსნელდ და გასაღებად გამოყენებული მოქმედი ძალა განისაზღვრება AAMA 513 -ის 106.2.13 ქვეთავის მიხედვით გაღებადი ფანჯრების გასაღებად ან დასახურად საჭირო მოქმედი ძალა უნდა იყოს
არაუმეტეს 37,7 ნ. შვეულად ან თარაზულად მოსრიალე ფანჯრისთვის
არაუმეტეს 22,2 ნ. ყველა სხვა ტიპის გაღებადი ფანჯრისთვის

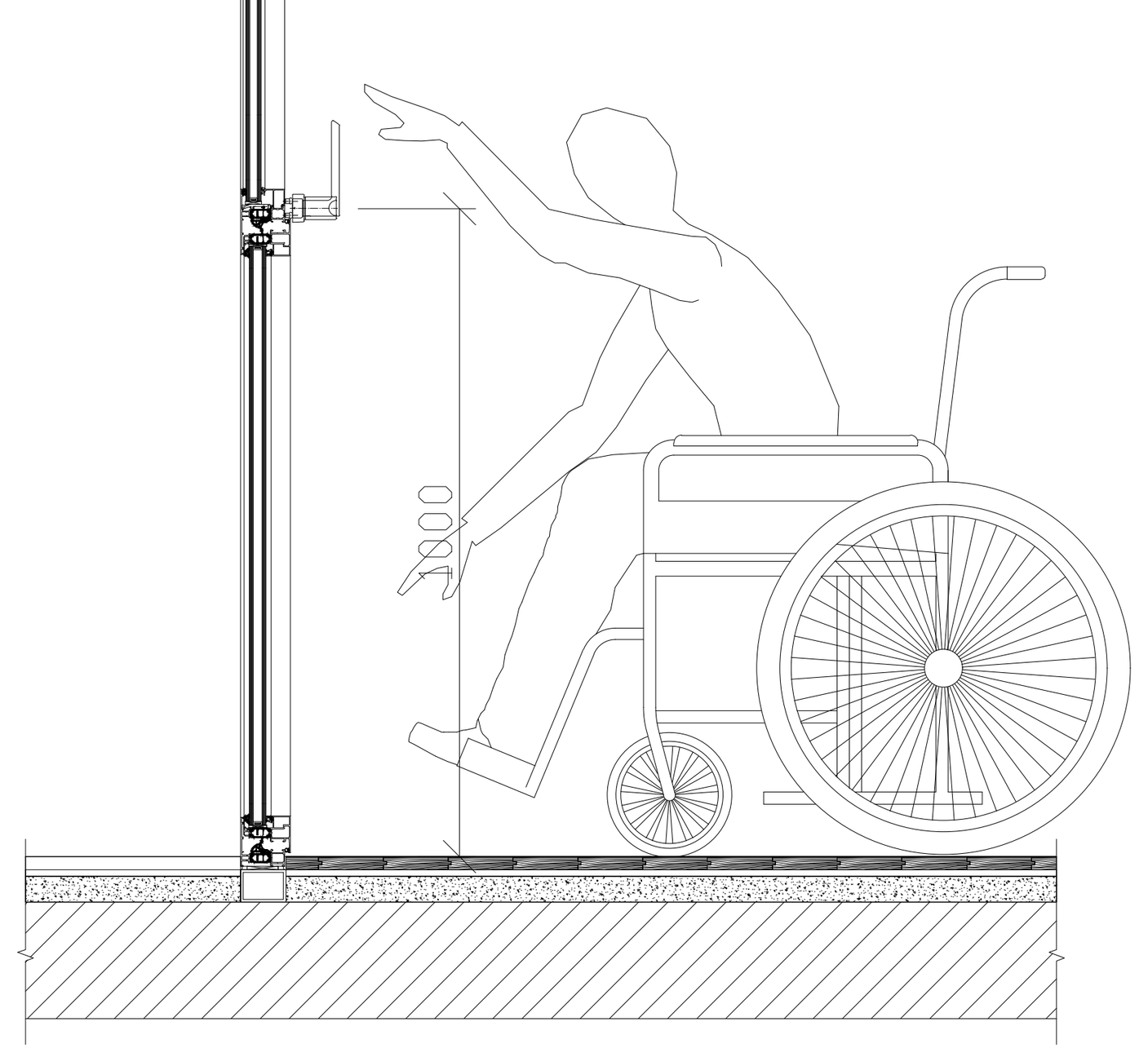

შ.შ.მ.პ. ბინის ფანჯრის სახელურის სიმაღლე მ. 1:50

ფანჯრების გასაღებად დასახურად დასაკეტად ან ჩასაკეტად და მათ გასახსნელდ და გასაღებად გამოყენებული მოქმედი ძალა განისაზღვრება AAMA 513 -ის 106.2.13 ქვეთავის მიხედვით გაღებადი ფანჯრების გასაღებად ან დასახურად საჭირო მოქმედი ძალა უნდა იყოს
არაუმეტეს 37,7 ნ. შვეულად ან თარაზულად მოსრიალე ფანჯრისთვის
არაუმეტეს 22,2 ნ. ყველა სხვა ტიპის გაღებადი ფანჯრისთვის

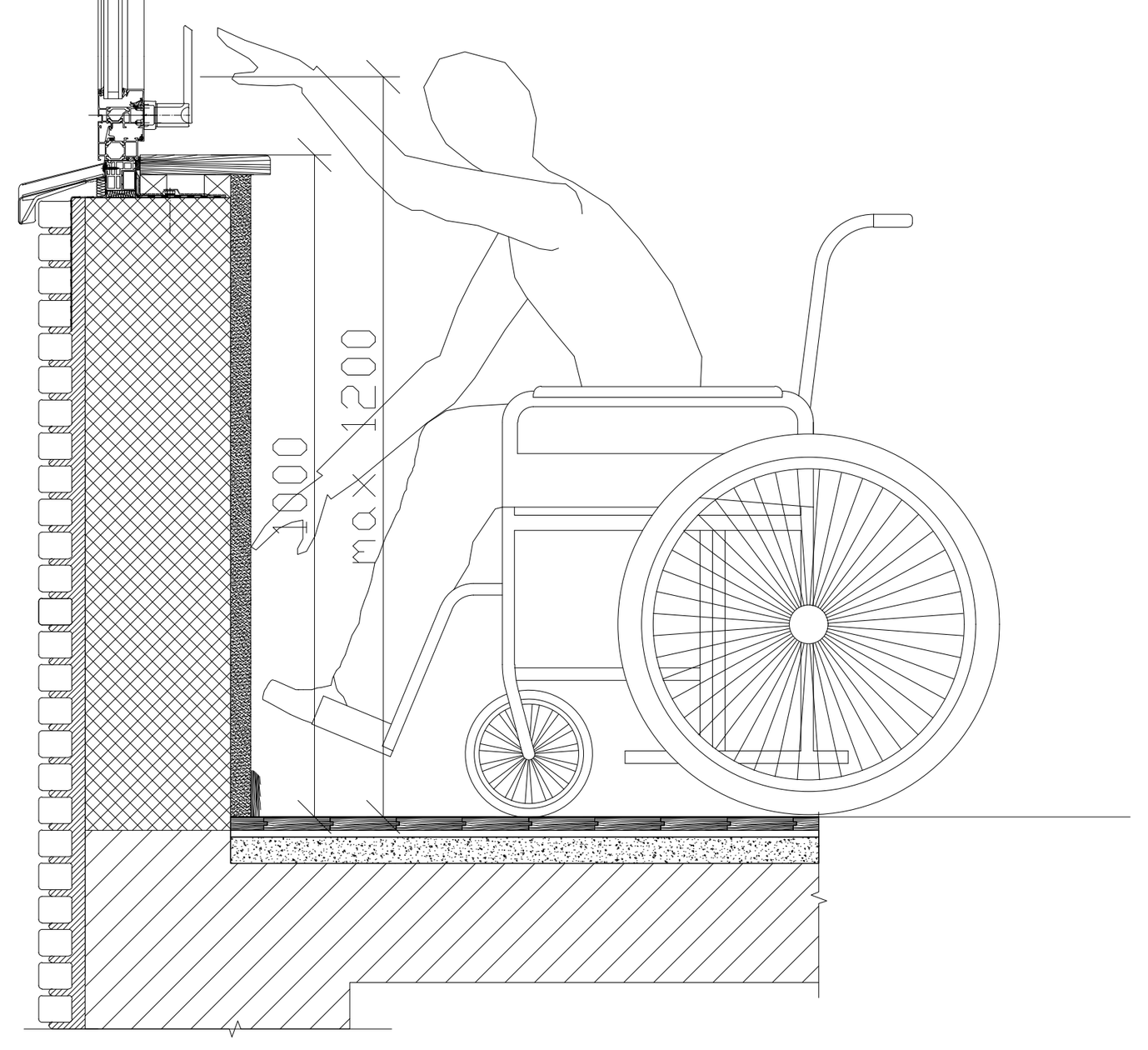

აბაზანის კაბინაზე მიწვდომა მ. 1:50

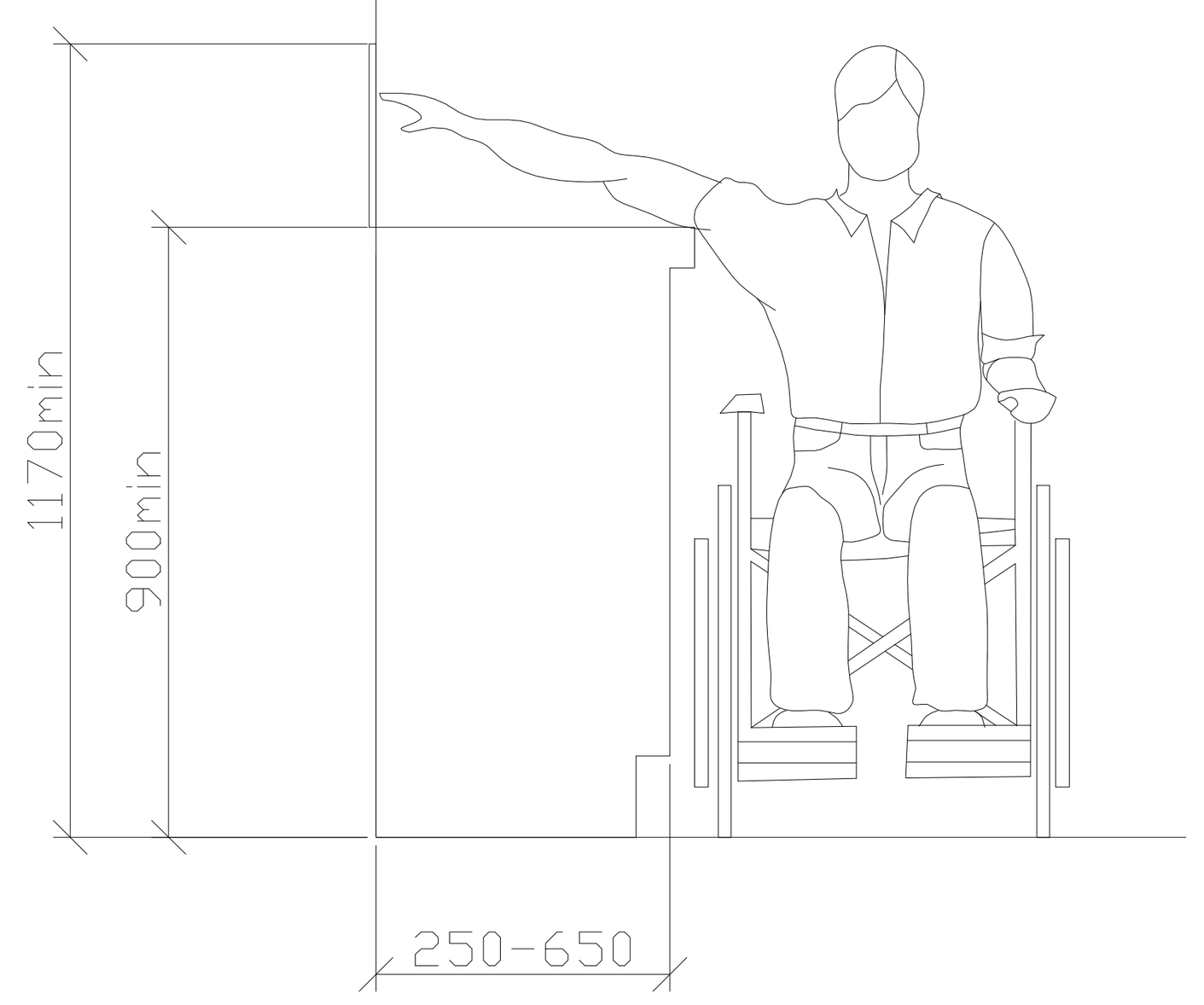

ზღურბლი მ. 1:5

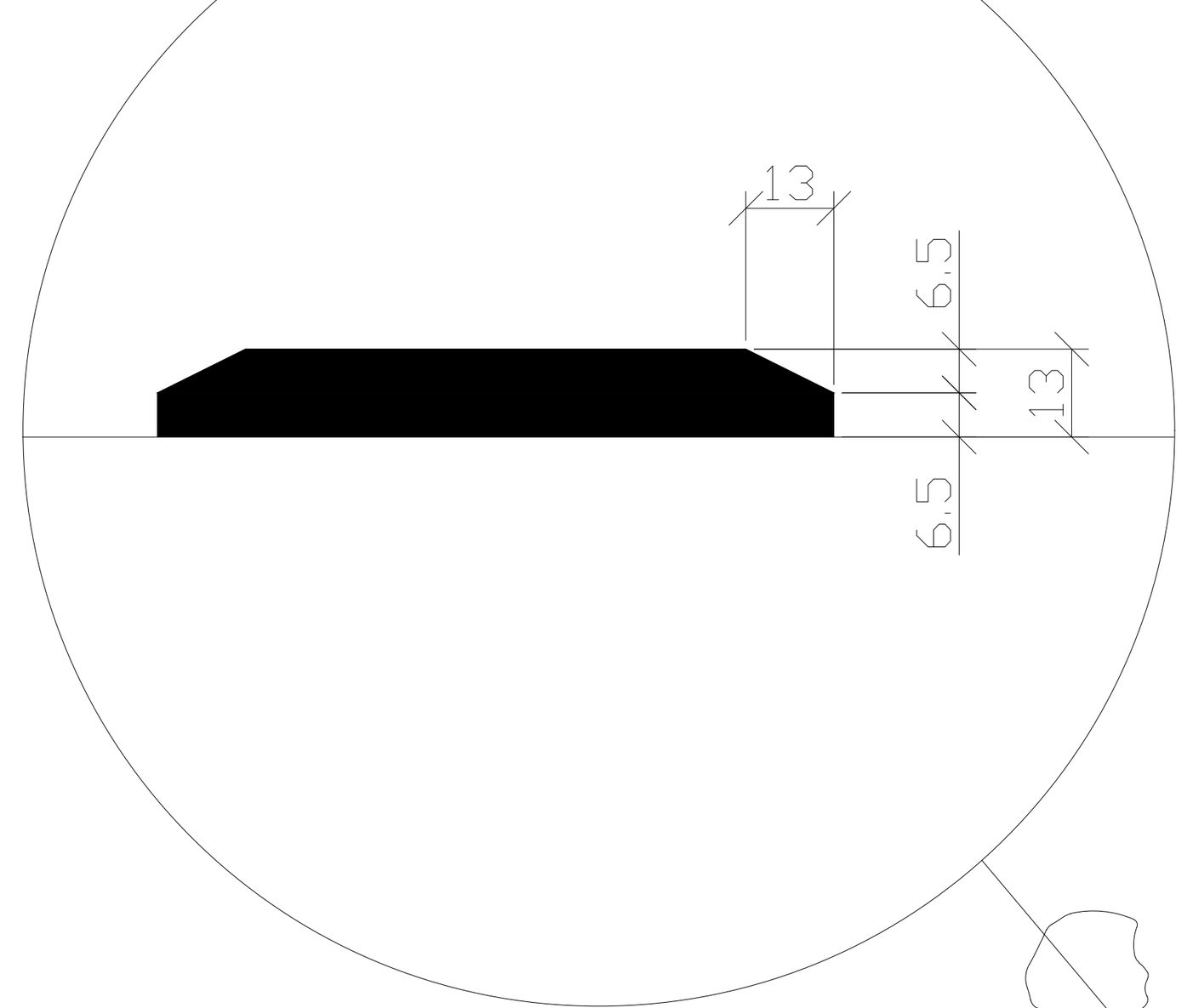

სადარბაზოში შესასვლელი კარის იატაკის შვეული შემაღლება (ზღურბლი)

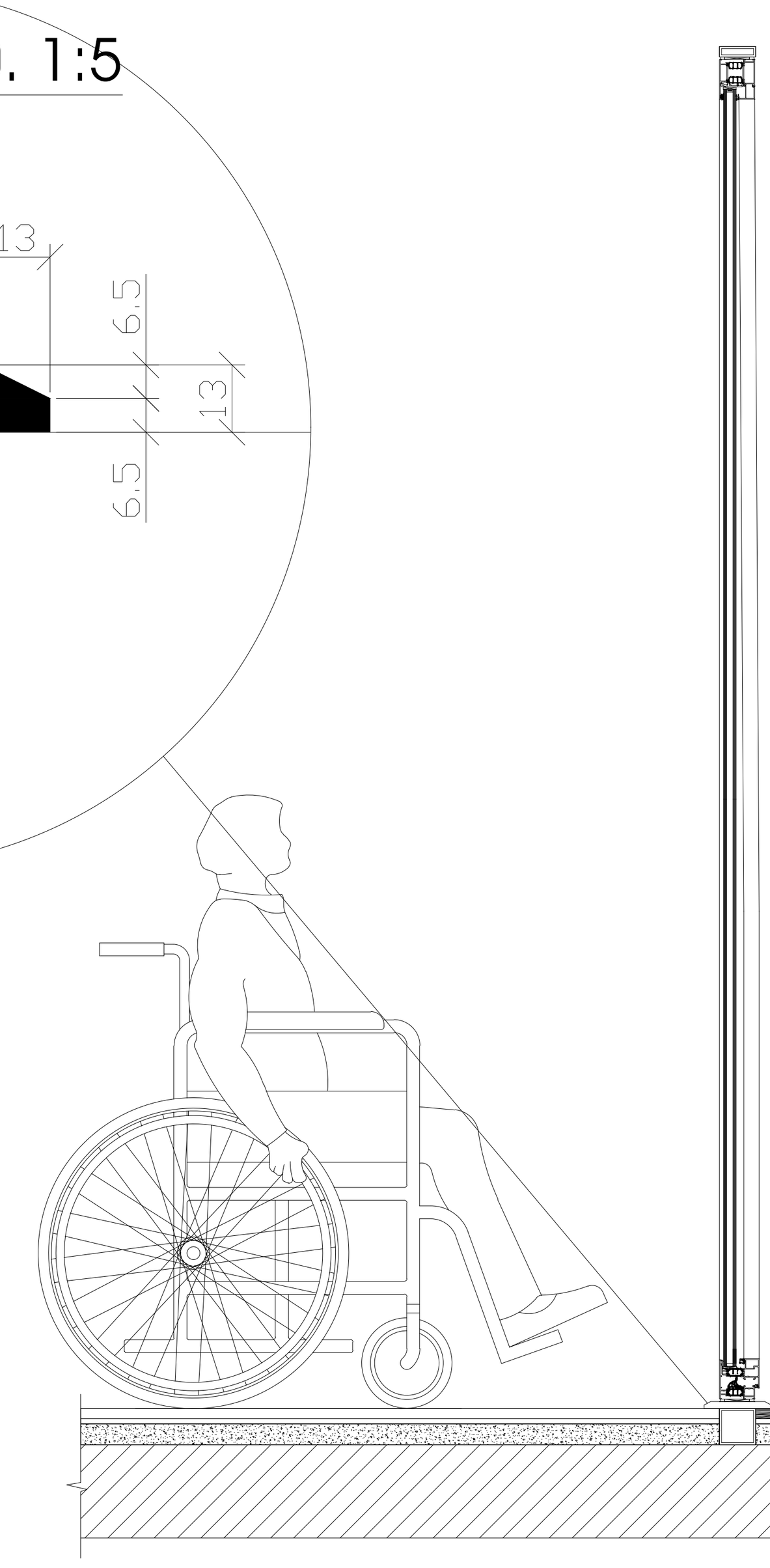

ფორმატი	
A - 3	

ექსპლიკაცია

ტექნიკური მაჩვენებლები

შენიშვნა

საპროექტო ნული შეესაბამება
აბსოლუტურ ნიშნულს 443.3

±0.00=443.3

დამკვეთი CLIENT	შპს "ჯითი ინვესტი"
პროექტი PROJECT	მრავალფუნქციური შენობა
მისამართი ADDRESS	ქ. თბილისი, აგრარული უნივერსიტეტის მეაბრეშუმეობის კვლევითი ინსტიტუტის ფართობების მიმდებარედ, აგრარული უნივერსიტეტის ტერიტორია ს/კ 01.72.14.014.987

თანამდებობა	გვარი	ხელმოწერა
პრ. ავტორი	თ. ჯანაშვილი	
დაამუშავა	თ.ჯანაშვილი	

არქიტექტურული ნაწილი

მასშტაბი SCALE	თარიღი DATE OF ISSUE	10/09/2023
1:100	ნახაზი	DRVG.
	დეტალიზაცია	
სტადია STAGE	ფურც. PAGES	სულ ALL

აივნის მოაჯირი

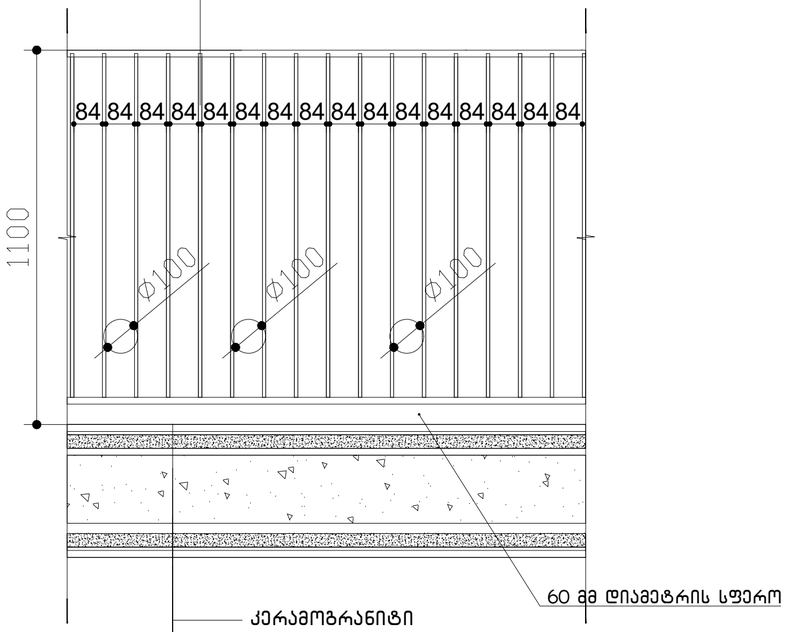

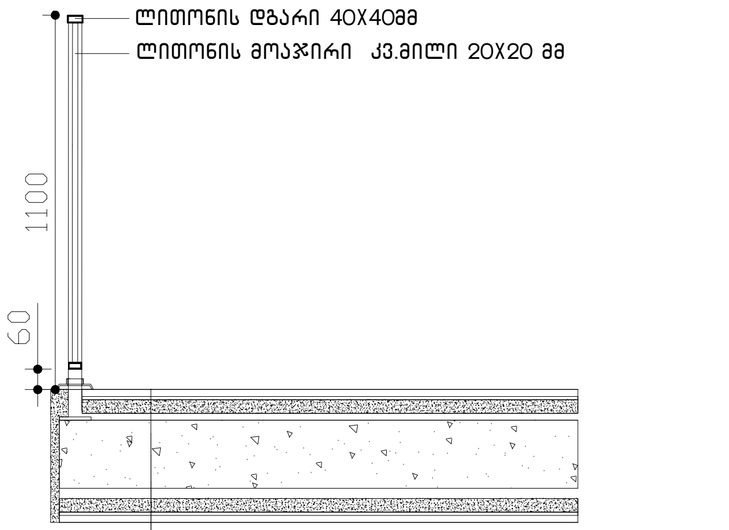

ფორმატი	
A - 3	

ექსპლიკაცია

ტექნიკური მაჩვენებლები

შენიშვნა

საპროექტო ნული შეესაბამება
აბსოლუტურ ნიშნულს 443.3

±0.00=443.3

დამკვეთი CLIENT	შპს "ჯითი ინვესტი"
პროექტი PROJECT	მრავალფუნქციური შენობა
მისამართი ADDRESS	ქ. თბილისი, აბარაული უნივერსიტეტის მეგობრებისტის ქუჩითი ინსტიტუტის შაროფებების მიმდებარედ, აბარაული უნივერსიტეტის ტერიტორია ს/კ 01.72.14.014.987

თანამდებობა	გვარი	ხელმოწერა
პრ. ავტორი	თ. ჯანაშვილი	
დაამუშავა	თ.ჯანაშვილი	

არქიტექტურული ნაწილი

მაშტაბი SCALE	თარიღი DATE OF ISSUE 10/09/2023
1:100	ნახაზი DRVG.
	დეტალიზაცია
სტადია STAGE	ფურც. PAGES / სულ ALL