თბილისი ენერჯი

მიცკევიჩის ქ.№18ა, თბილისი, 0194, საქართველო
ს/კ 205129617; +995 (32) 2404004; info@te.ge; www.te.ge

№ 02-13-3256-24
23 / 01 / 2024

შპს „პერსპექტივას"
დირექტორს კირილე მორჩილაძეს

ბატონო კირილე,

თქვენი მიმდინარე წლის 17 იანვრის №02-13-3256-24 განცხადების პასუხად, რომელიც ეხება ქალაქი თბილისი, ზემო ფონიჭალის დასახლება №20-ის მიმდებარედ არსებულ მიწის ნაკვეთზე (საკ. კოდი №01.18.13.037.233) დაგეგმილ სამშენებლო სამუშაოებთან და გენგეგმის დამოწმებასთან დაკავშირებით კომპანიის პოზიციის დაფიქსირებას გაცნობებთ, რომ შპს ,,თბილისი ენერჯი" არ არის წინააღმდეგი აწარმოოთ დაგეგმილი სამუშაოები შემდეგი პირობის გათვალისწინებით:

- აუცილებელია სამშენებლო სამუშაოების დაწყებამდე გაზსადენის გადატანა/მარშუტის ცვლილება წითელი ხაზების გარეთ მიმდინარე წლის 30 აპრილამდე.

აქვე გაცნობებთ, რომ თქვენი მხრიდან ზემოაღნიშნული პირობის შეუსრულებლობის შემთხვევაში ძალადაკარგულად ჩაითვლება შპს ,,თბილისი ენერჯი"-ს მიერ გაცემული სამშენებლო სამუშაოების წარმოების შეთანხმება და საკითხის შესახებ ეცნობება თბილისის მერიის ზედამხედველობის საქალაქო სამსახურს.

მოთხოვნისამებრ გიგზავნით კომპანიის ბეჭდით დამოწმებულ გენგეგმას.

დანართი: გენგეგმა - 2 (ორი) ფურცელი.

პატივისცემით,

გიგლა თამაზაშვილი
დირექტორი ტექნიკურ საკითხებში

37237 / 02-13-3256-24 / 2024-01-18



N
W E
S

სიტუაციური გეგმა

შეთანხმებულია
შპს თბილისი ენერჯი
TBILISI ENERGY LTD
ტექნიკური დოკუმენტაცია
რეგისტრაციის № 02-13-3256-24
23 | 01 | 2024 წ.

რექტორი : ნილე მორჩილაძე	არქიტექტორი: პირილე მორჩილაძე ანა წიკლაური გიორგი შონია გოჩა ნადირაშვილი			საპროექტო ორგანიზაცია შ.პ.ს "დიზაინ სტუდიო"	მრავალბინიანი საცხოვრებელი სახლი ს/კ 01.18.13.037.233 ს/კ 01.18.13.037.232 ს/კ 01.18.13.037.231	დამკვეთი:	სიტუაციური გეგმა მასშტაბი 1:1000 ფორმატი №1 ას-100

გეგმა +0.00 ნიშნულზე

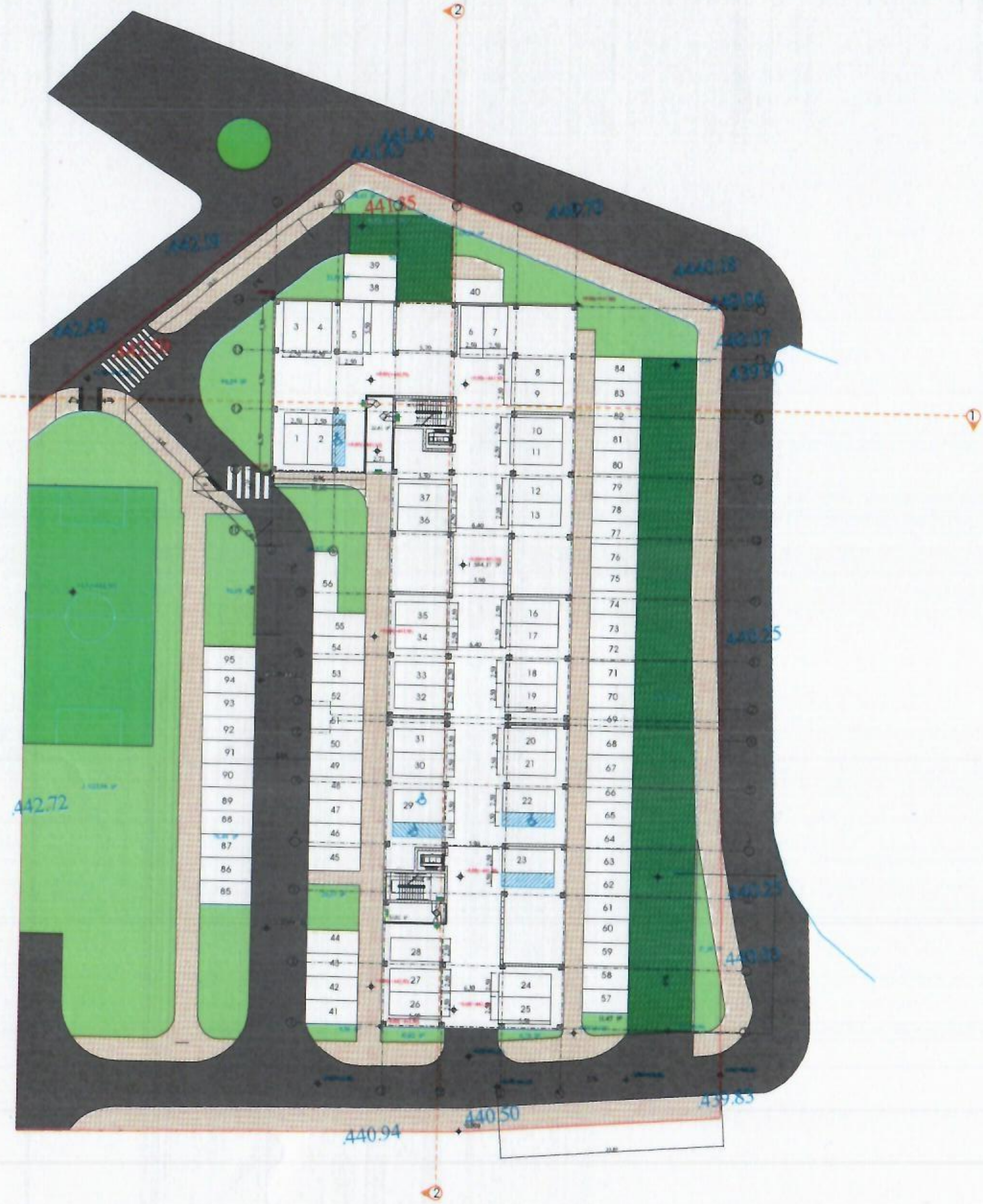

პირობითი აღნიშვნები

შეთანხმებულია
შპს თბილისი ენერჯი
TBILISI ENERGY LTD
ტექნიკური დეპარტამენტი
სარეგისტრაციო № 02-13-3256-24
231 01 2024წ.

პროექტორი :	არქიტექტორი:	გეოლოგია:	სახანძრო უსაფრთხოება:	საპროექტო ორგანიზაცია	მრავალბინიანი საცხოვრებელი სახლი	დამკვეთი:
კირილე მორჩილაძე	კირილე მორჩილაძე გიორგი შონია გოჩა ნადირაშვილი ანა წიკლაური			შ.პ.ს "დიზაინ სტუდიო"	ს/კ 01.18.13.037.233	

1400

№2

აა-102