fotomontaJi



ფორმატი A-3

თბილისი 2023 წ.

პირობითი აღნიშნები

a ღერძის ხაზი

მიწის ნაკვეთის საკადასტრო საზღვარი

აგურის კედელი

ღიობი ფილაში

ექსპლიკაცია

შენიშვნა:

1. naxazze saproeqto Senobis noli Seesabameba absolutur niSnuls 539.11
2. naxaazze zomebi mocemulia santimetrebSi.
3. naxazis yvela cvlileba mSeneblobis procesSi SeTanxmebuli unda iyos proeqtis avtorTan.

საპროექტო ობიექტის დასახელება

პოლიპროპილენის ტომრების ქარხანა

საპროექტო ობიექტის მისამართი:

ქ. თბილისი, იოსებ ალავერდელის ქ. N16
(ს/კ 01.19.15.006.039)

ლოგო

შ.პ.ს "ნიკა"

მისამართი:
ქ.თბილისი
ქეთევან დედოფლის გამზ. N39
Tel: +(995) 32 2 911 260
e-mail: nika@nika.ge

თანამდებობა	გვარი	ხელმოწერა
დირექტორი	ა. თორაძე	
არქიტექტორი	დ. იავრიანი	
კონსტრუქტორი	ტ. ზაკუტაშვილი	
შეასრულა	დ. იავრიანი	

დასახელება	მასშტაბი
ფოტომონტაჟი	1:100

სტადია	ფურცელი	ფურცლები
	.18	



ფორმატი A-3

თბილისი 2023 წ.

პირობითი აღნიშნები

a ღერძის ხაზი

მიწის ნაკვეთის საკადასტრო საზღვარი

აგურის კედელი

ღიობი ფილაში

ექსპლიკაცია

შენიშვნა:

1. naxazze saproeqto Senobis noli Seesabameba absolutur niSnuls S39.11
2. naxaazze zomebi nocemulia santimetrebSi.
3. naxazis yvela cvlileba mSeneblobis procesSi SeTanxmebuli unda iyos proeqtis avtorTan.

საპროექტო ობიექტის დასახელება

პოლიპროპილენის ტომრების ქარხანა

საპროექტო ობიექტის მისამართი:

ქ. თბილისი, იოსებ ალავერდელის ქ. N16
(ს/კ 01.19.15.006.039)

ლოგო

შ.პ.ს "ნიკა"

მისამართი:
ქ.თბილისი
ქეთევან დედოფლის გამზ. N39
Tel: +(995) 32 2 911 260
e-mail: nika@nika.ge

თანამდებობა	გვარი	ხელმოწერა
დირექტორი	ა. თორაძე	
არქიტექტორი	დ. იავრიანი	
კონსტრუქტორი	ტ. ზაკუტაშვილი	
შეასრულა	დ. იავრიანი	

დასახელება	მასშტაბი
ვიზუალიზაცია	

სტადია	ფურცელი	ფურცლები
	.19	



ფორმატი A-3

თბილისი 2023 წ.

პირობითი აღნიშნები

a ღერძის ხაზი

მიწის ნაკვეთის საკადასტრო საზღვარი

აგურის კედელი

ღიობი ფილაში

ექსპლიკაცია

შენიშვნა:

1. naxazze saproeqto Senobis noli Seesabameba absolutur niSnuls 539.11
2. naxaazze zomebi nocemulia santimetrebSi.
3. naxazis yvela cvlileba mSeneblobis procesSi SeTanxmebuli unda iyos proeqtis avtorTan.

საპროექტო ობიექტის დასახელება

პოლიპროპილენის ტომრების ქარხანა

საპროექტო ობიექტის მისამართი:

ქ. თბილისი, იოსებ ალავერდელის ქ. N16
(ს/კ 01.19.15.006.039)

ლოგო

შ.პ.ს "ნიკა"

მისამართი:
ქ.თბილისი
ქეთევან დედოფლის გამზ. N39
Tel: +(995) 32 2 911 260
e-mail: nika@nika.ge

თანამდებობა	გვარი	ხელმოწერა
დირექტორი	ა. თორაძე	
არქიტექტორი	დ. იავრიანი	
კონსტრუქტორი	ტ. ზაკუტაშვილი	
შეასრულა	დ. იავრიანი	

დასახელება	მასშტაბი

სტადია	ფურცელი	ფურცლები
	.20	

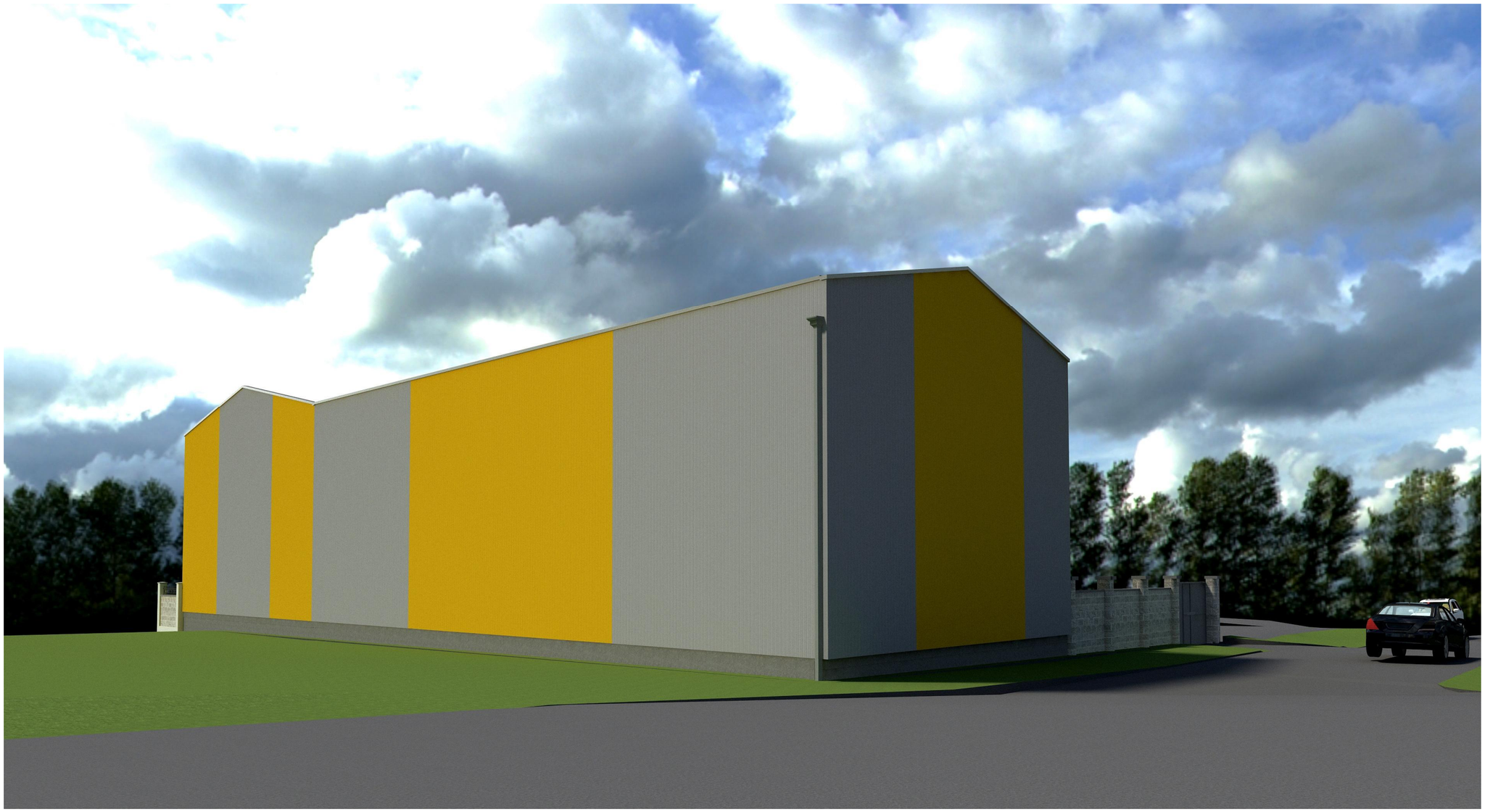

ფორმატი A-3

თბილისი 2023 წ.

პირობითი აღნიშნები

a ღერძის ხაზი

მიწის ნაკვეთის საკადასტრო საზღვარი

აგურის კედელი

ღიობი ფილაში

ექსპლიკაცია

შენიშვნა:

1. naxazze saproeqto Senobis noli Seesabameba absolutur niSnuls 539.11
2. naxaazze zomebi mocemulia santimetrebSi.
3. naxazis yvela cvlileba mSeneblobis procesSi SeTanxmebuli unda iyos proeqtis avtorTan.

საპროექტო ობიექტის დასახელება

პოლიპროპილენის ტომრების ქარხანა

საპროექტო ობიექტის მისამართი:

ქ. თბილისი, იოსებ ალავერდელის ქ. N16
(ს/კ 01.19.15.006.039)

ლოგო

შ.პ.ს "ნიკა"

მისამართი:
ქ.თბილისი
ქეთევან დედოფლის გამზ. N39
Tel: +(995) 32 2 911 260
e-mail: nika@nika.ge

თანამდებობა	გვარი	ხელმოწერა
დირექტორი	ა. თორაძე	
არქიტექტორი	დ. ავრიანი	
კონსტრუქტორი	ტ. ზაკუტაშვილი	
შეასრულა	დ. ავრიანი	

დასახელება	მასშტაბი
ვიზუალიზაცია	

სტადია	ფურცელი	ფურცლები
	.21	



ფორმატი A-3

თბილისი 2023 წ.

პირობითი აღნიშნები

a ღერძის ხაზი

მიწის ნაკვეთის საკადასტრო საზღვარი

აგურის კედელი

ღიობი ფილაში

ექსპლიკაცია

შენიშვნა:

1. naxazze saproeqto Senobis noli Seesabameba absolutur niSnuls 539.11
2. naxaazze zomebi nocemulia santimetrebSi.
3. naxazis yvela cvlileba mSeneblobis procesSi SeTanxmebuli unda iyos proeqtis avtorTan.

საპროექტო ობიექტის დასახელება

პოლიპროპილენის ტომრების ქარხანა

საპროექტო ობიექტის მისამართი:

ქ. თბილისი, იოსებ ალავერდელის ქ. N16
(ს/კ 01.19.15.006.039)

ლოგო

შ.პ.ს "ნიკა"

მისამართი:
ქ.თბილისი
ქეთევან დედოფლის გამზ. N39
Tel: +(995) 32 2 911 260
e-mail: nika@nika.ge

თანამდებობა	გვარი	ხელმოწერა
დირექტორი	ა. თორაძე	
არქიტექტორი	დ. იავრიანი	
კონსტრუქტორი	ტ. ზაკუტაშვილი	
შეასრულა	დ. იავრიანი	

დასახელება	მასშტაბი

სტადია	ფურცელი	ფურცლები
	.22	