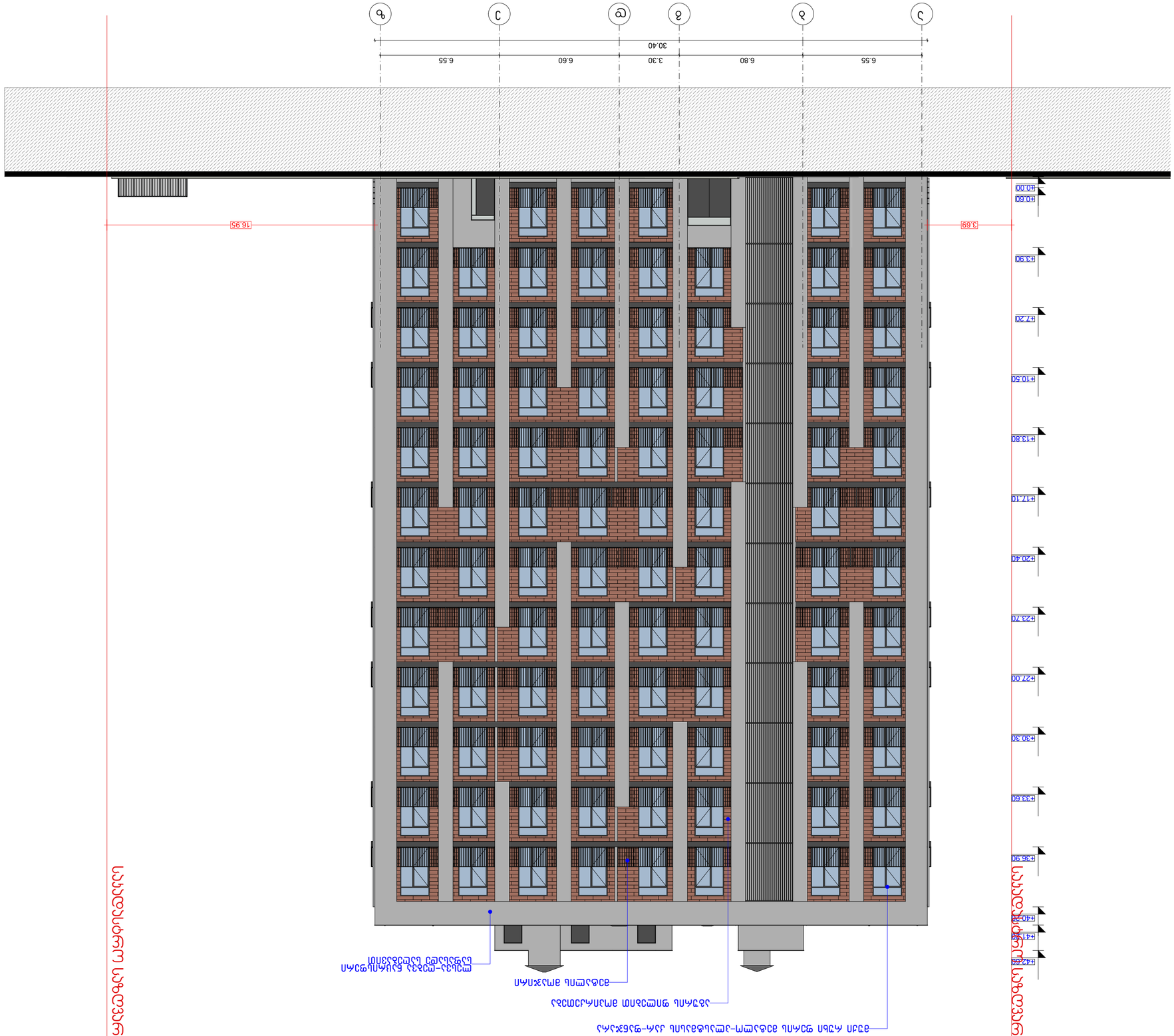
1
2
3
4
5
6
30.40
6.55
6.80
3.30
6.60
6.55
+0.00
+0.60
+3.90
+7.20
+10.50
+13.80
+17.10
+20.40
+23.70
+27.00
+30.30
+33.60
+36.90
+40.20
+43.50
16.95
3.69
ПЛАН ФУНДАМЕНТА И ПЛАНОВОЙ ПЕРЕКРЫТИЯ ПОДВАЛА
ПЛАН ЭТАЖА ПОДВАЛА
ПЛАН ЭТАЖА ПЕРВОГО ТИПОВОГО ЖИЛОГО ЭТАЖА
ПЛАН ЭТАЖА ВТОРОГО ТИПОВОГО ЖИЛОГО ЭТАЖА
ПЛАН ЭТАЖА ТРЕТЬЕГО ТИПОВОГО ЖИЛОГО ЭТАЖА
ПЛАН ЭТАЖА ЧЕТВЕРТОГО ТИПОВОГО ЖИЛОГО ЭТАЖА
ПЛАН ЭТАЖА ПЯТОГО ТИПОВОГО ЖИЛОГО ЭТАЖА
ПЛАН ЭТАЖА ШЕСТОГО ТИПОВОГО ЖИЛОГО ЭТАЖА
ПЛАН ЭТАЖА СЕДЬМОГО ТИПОВОГО ЖИЛОГО ЭТАЖА
ПЛАН ЭТАЖА ВОСЬМОГО ТИПОВОГО ЖИЛОГО ЭТАЖА
ПЛАН ЭТАЖА ДЕВЯТОГО ТИПОВОГО ЖИЛОГО ЭТАЖА
ПЛАН ЭТАЖА ДЕСЯТОГО ТИПОВОГО ЖИЛОГО ЭТАЖА
ПЛАН ЭТАЖА ОДИННАДЦАТОГО ТИПОВОГО ЖИЛОГО ЭТАЖА
ПЛАН ЭТАЖА ДВЕНАДЦАТОГО ТИПОВОГО ЖИЛОГО ЭТАЖА
ПЛАН ЭТАЖА ТРИНАДЦАТОГО ТИПОВОГО ЖИЛОГО ЭТАЖА
ПЛАН ЭТАЖА ЧЕТЫРНАДЦАТОГО ТИПОВОГО ЖИЛОГО ЭТАЖА
ПЛАН ЭТАЖА ПЯТНАДЦАТОГО ТИПОВОГО ЖИЛОГО ЭТАЖА
ПЛАН ЭТАЖА ШЕСТНАДЦАТОГО ТИПОВОГО ЖИЛОГО ЭТАЖА
ПЛАН ЭТАЖА СЕМНАДЦАТОГО ТИПОВОГО ЖИЛОГО ЭТАЖА
ПЛАН ЭТАЖА ВОСЕМНАДЦАТОГО ТИПОВОГО ЖИЛОГО ЭТАЖА
ПЛАН ЭТАЖА ДЕВЯТНАДЦАТОГО ТИПОВОГО ЖИЛОГО ЭТАЖА
ПЛАН ЭТАЖА ДВАДЦАТОГО ТИПОВОГО ЖИЛОГО ЭТАЖА
ПЛАН ЭТАЖА ДВАДЦАТЬ ПЕРВОГО ТИПОВОГО ЖИЛОГО ЭТАЖА
ПЛАН ЭТАЖА ДВАДЦАТЬ ВТОРОГО ТИПОВОГО ЖИЛОГО ЭТАЖА
ПЛАН ЭТАЖА ДВАДЦАТЬ ТРЕТЬЕГО ТИПОВОГО ЖИЛОГО ЭТАЖА
ПЛАН ЭТАЖА ДВАДЦАТЬ ЧЕТВЕРТОГО ТИПОВОГО ЖИЛОГО ЭТАЖА
ПЛАН ЭТАЖА ДВАДЦАТЬ ПЯТОГО ТИПОВОГО ЖИЛОГО ЭТАЖА
ПЛАН ЭТАЖА ДВАДЦАТЬ ШЕСТОГО ТИПОВОГО ЖИЛОГО ЭТАЖА
ПЛАН ЭТАЖА ДВАДЦАТЬ СЕДЬМОГО ТИПОВОГО ЖИЛОГО ЭТАЖА
ПЛАН ЭТАЖА ДВАДЦАТЬ ВОСЬМОГО ТИПОВОГО ЖИЛОГО ЭТАЖА
ПЛАН ЭТАЖА ДВАДЦАТЬ ДЕВЯТОГО ТИПОВОГО ЖИЛОГО ЭТАЖА
ПЛАН ЭТАЖА ТРИДЦАТОГО ТИПОВОГО ЖИЛОГО ЭТАЖА
ПЛАН ЭТАЖА ТРИДЦАТЬ ПЕРВОГО ТИПОВОГО ЖИЛОГО ЭТАЖА
ПЛАН ЭТАЖА ТРИДЦАТЬ ВТОРОГО ТИПОВОГО ЖИЛОГО ЭТАЖА
ПЛАН ЭТАЖА ТРИДЦАТЬ ТРЕТЬЕГО ТИПОВОГО ЖИЛОГО ЭТАЖА
ПЛАН ЭТАЖА ТРИДЦАТЬ ЧЕТВЕРТОГО ТИПОВОГО ЖИЛОГО ЭТАЖА
ПЛАН ЭТАЖА ТРИДЦАТЬ ПЯТОГО ТИПОВОГО ЖИЛОГО ЭТАЖА
ПЛАН ЭТАЖА ТРИДЦАТЬ ШЕСТОГО ТИПОВОГО ЖИЛОГО ЭТАЖА
ПЛАН ЭТАЖА ТРИДЦАТЬ СЕДЬМОГО ТИПОВОГО ЖИЛОГО ЭТАЖА
ПЛАН ЭТАЖА ТРИДЦАТЬ ВОСЬМОГО ТИПОВОГО ЖИЛОГО ЭТАЖА
ПЛАН ЭТАЖА ТРИДЦАТЬ ДЕВЯТОГО ТИПОВОГО ЖИЛОГО ЭТАЖА
ПЛАН ЭТАЖА СОРОКОВОГО ТИПОВОГО ЖИЛОГО ЭТАЖА
ПЛАН ЭТАЖА СОРОК ПЕРВОГО ТИПОВОГО ЖИЛОГО ЭТАЖА
ПЛАН ЭТАЖА СОРОК ВТОРОГО ТИПОВОГО ЖИЛОГО ЭТАЖА
ПЛАН ЭТАЖА СОРОК ТРЕТЬЕГО ТИПОВОГО ЖИЛОГО ЭТАЖА
ПЛАН ЭТАЖА СОРОК ЧЕТВЕРТОГО ТИПОВОГО ЖИЛОГО ЭТАЖА
ПЛАН ЭТАЖА СОРОК ПЯТОГО ТИПОВОГО ЖИЛОГО ЭТАЖА
ПЛАН ЭТАЖА СОРОК ШЕСТОГО ТИПОВОГО ЖИЛОГО ЭТАЖА
ПЛАН ЭТАЖА СОРОК СЕДЬМОГО ТИПОВОГО ЖИЛОГО ЭТАЖА
ПЛАН ЭТАЖА СОРОК ВОСЬМОГО ТИПОВОГО ЖИЛОГО ЭТАЖА
ПЛАН ЭТАЖА СОРОК ДЕВЯТОГО ТИПОВОГО ЖИЛОГО ЭТАЖА
ПЛАН ЭТАЖА ПЯТИДЕСЯТОГО ТИПОВОГО ЖИЛОГО ЭТАЖА
ПЛАН ЭТАЖА ПЯТЬДЕСЯТ ПЕРВОГО ТИПОВОГО ЖИЛОГО ЭТАЖА
ПЛАН ЭТАЖА ПЯТЬДЕСЯТ ВТОРОГО ТИПОВОГО ЖИЛОГО ЭТАЖА
ПЛАН ЭТАЖА ПЯТЬДЕСЯТ ТРЕТЬЕГО ТИПОВОГО ЖИЛОГО ЭТАЖА
ПЛАН ЭТАЖА ПЯТЬДЕСЯТ ЧЕТВЕРТОГО ТИПОВОГО ЖИЛОГО ЭТАЖА
ПЛАН ЭТАЖА ПЯТЬДЕСЯТ ПЯТОГО ТИПОВОГО ЖИЛОГО ЭТАЖА
ПЛАН ЭТАЖА ПЯТЬДЕСЯТ ШЕСТОГО ТИПОВОГО ЖИЛОГО ЭТАЖА
ПЛАН ЭТАЖА ПЯТЬДЕСЯТ СЕДЬМОГО ТИПОВОГО ЖИЛОГО ЭТАЖА
ПЛАН ЭТАЖА ПЯТЬДЕСЯТ ВОСЬМОГО ТИПОВОГО ЖИЛОГО ЭТАЖА
ПЛАН ЭТАЖА ПЯТЬДЕСЯТ ДЕВЯТОГО ТИПОВОГО ЖИЛОГО ЭТАЖА
ПЛАН ЭТАЖА ШЕСТИДЕСЯТОГО ТИПОВОГО ЖИЛОГО ЭТАЖА
ПЛАН ЭТАЖА ШЕСТЬДЕСЯТ ПЕРВОГО ТИПОВОГО ЖИЛОГО ЭТАЖА
ПЛАН ЭТАЖА ШЕСТЬДЕСЯТ ВТОРОГО ТИПОВОГО ЖИЛОГО ЭТАЖА
ПЛАН ЭТАЖА ШЕСТЬДЕСЯТ ТРЕТЬЕГО ТИПОВОГО ЖИЛОГО ЭТАЖА
ПЛАН ЭТАЖА ШЕСТЬДЕСЯТ ЧЕТВЕРТОГО ТИПОВОГО ЖИЛОГО ЭТАЖА
ПЛАН ЭТАЖА ШЕСТЬДЕСЯТ ПЯТОГО ТИПОВОГО ЖИЛОГО ЭТАЖА
ПЛАН ЭТАЖА ШЕСТЬДЕСЯТ ШЕСТОГО ТИПОВОГО ЖИЛОГО ЭТАЖА
ПЛАН ЭТАЖА ШЕСТЬДЕСЯТ СЕДЬМОГО ТИПОВОГО ЖИЛОГО ЭТАЖА
ПЛАН ЭТАЖА ШЕСТЬДЕСЯТ ВОСЬМОГО ТИПОВОГО ЖИЛОГО ЭТАЖА
ПЛАН ЭТАЖА ШЕСТЬДЕСЯТ ДЕВЯТОГО ТИПОВОГО ЖИЛОГО ЭТАЖА
ПЛАН ЭТАЖА СЕМИДЕСЯТОГО ТИПОВОГО ЖИЛОГО ЭТАЖА
ПЛАН ЭТАЖА СЕМЬДЕСЯТ ПЕРВОГО ТИПОВОГО ЖИЛОГО ЭТАЖА
ПЛАН ЭТАЖА СЕМЬДЕСЯТ ВТОРОГО ТИПОВОГО ЖИЛОГО ЭТАЖА
ПЛАН ЭТАЖА СЕМЬДЕСЯТ ТРЕТЬЕГО ТИПОВОГО ЖИЛОГО ЭТАЖА
ПЛАН ЭТАЖА СЕМЬДЕСЯТ ЧЕТВЕРТОГО ТИПОВОГО ЖИЛОГО ЭТАЖА
ПЛАН ЭТАЖА СЕМЬДЕСЯТ ПЯТОГО ТИПОВОГО ЖИЛОГО ЭТАЖА
ПЛАН ЭТАЖА СЕМЬДЕСЯТ ШЕСТОГО ТИПОВОГО ЖИЛОГО ЭТАЖА
ПЛАН ЭТАЖА СЕМЬДЕСЯТ СЕДЬМОГО ТИПОВОГО ЖИЛОГО ЭТАЖА
ПЛАН ЭТАЖА СЕМЬДЕСЯТ ВОСЬМОГО ТИПОВОГО ЖИЛОГО ЭТАЖА
ПЛАН ЭТАЖА СЕМЬДЕСЯТ ДЕВЯТОГО ТИПОВОГО ЖИЛОГО ЭТАЖА
ПЛАН ЭТАЖА ВОСЬМИДЕСЯТОГО ТИПОВОГО ЖИЛОГО ЭТАЖА
ПЛАН ЭТАЖА ВОСЬМЬДЕСЯТ ПЕРВОГО ТИПОВОГО ЖИЛОГО ЭТАЖА
ПЛАН ЭТАЖА ВОСЬМЬДЕСЯТ ВТОРОГО ТИПОВОГО ЖИЛОГО ЭТАЖА
ПЛАН ЭТАЖА ВОСЬМЬДЕСЯТ ТРЕТЬЕГО ТИПОВОГО ЖИЛОГО ЭТАЖА
ПЛАН ЭТАЖА ВОСЬМЬДЕСЯТ ЧЕТВЕРТОГО ТИПОВОГО ЖИЛОГО ЭТАЖА
ПЛАН ЭТАЖА ВОСЬМЬДЕСЯТ ПЯТОГО ТИПОВОГО ЖИЛОГО ЭТАЖА
ПЛАН ЭТАЖА ВОСЬМЬДЕСЯТ ШЕСТОГО ТИПОВОГО ЖИЛОГО ЭТАЖА
ПЛАН ЭТАЖА ВОСЬМЬДЕСЯТ СЕДЬМОГО ТИПОВОГО ЖИЛОГО ЭТАЖА
ПЛАН ЭТАЖА ВОСЬМЬДЕСЯТ ВОСЬМОГО ТИПОВОГО ЖИЛОГО ЭТАЖА
ПЛАН ЭТАЖА ВОСЬМЬДЕСЯТ ДЕВЯТОГО ТИПОВОГО ЖИЛОГО ЭТАЖА
ПЛАН ЭТАЖА ДЕВЯНОСТОГО ТИПОВОГО ЖИЛОГО ЭТАЖА
ПЛАН ЭТАЖА ДЕВЯНОСТ ПЕРВОГО ТИПОВОГО ЖИЛОГО ЭТАЖА
ПЛАН ЭТАЖА ДЕВЯНОСТ ВТОРОГО ТИПОВОГО ЖИЛОГО ЭТАЖА
ПЛАН ЭТАЖА ДЕВЯНОСТ ТРЕТЬЕГО ТИПОВОГО ЖИЛОГО ЭТАЖА
ПЛАН ЭТАЖА ДЕВЯНОСТ ЧЕТВЕРТОГО ТИПОВОГО ЖИЛОГО ЭТАЖА
ПЛАН ЭТАЖА ДЕВЯНОСТ ПЯТОГО ТИПОВОГО ЖИЛОГО ЭТАЖА
ПЛАН ЭТАЖА ДЕВЯНОСТ ШЕСТОГО ТИПОВОГО ЖИЛОГО ЭТАЖА
ПЛАН ЭТАЖА ДЕВЯНОСТ СЕДЬМОГО ТИПОВОГО ЖИЛОГО ЭТАЖА
ПЛАН ЭТАЖА ДЕВЯНОСТ ВОСЬМОГО ТИПОВОГО ЖИЛОГО ЭТАЖА
ПЛАН ЭТАЖА ДЕВЯНОСТ ДЕВЯТОГО ТИПОВОГО ЖИЛОГО ЭТАЖА
ПЛАН ЭТАЖА СОТОГО ТИПОВОГО ЖИЛОГО ЭТАЖА
ПЛАН ЭТАЖА СТО ПЕРВОГО ТИПОВОГО ЖИЛОГО ЭТАЖА
ПЛАН ЭТАЖА СТО ВТОРОГО ТИПОВОГО ЖИЛОГО ЭТАЖА
ПЛАН ЭТАЖА СТО ТРЕТЬЕГО ТИПОВОГО ЖИЛОГО ЭТАЖА
ПЛАН ЭТАЖА СТО ЧЕТВЕРТОГО ТИПОВОГО ЖИЛОГО ЭТАЖА
ПЛАН ЭТАЖА СТО ПЯТОГО ТИПОВОГО ЖИЛОГО ЭТАЖА
ПЛАН ЭТАЖА СТО ШЕСТОГО ТИПОВОГО ЖИЛОГО ЭТАЖА
ПЛАН ЭТАЖА СТО СЕДЬМОГО ТИПОВОГО ЖИЛОГО ЭТАЖА
ПЛАН ЭТАЖА СТО ВОСЬМОГО ТИПОВОГО ЖИЛОГО ЭТАЖА
ПЛАН ЭТАЖА СТО ДЕВЯТОГО ТИПОВОГО ЖИЛОГО ЭТАЖА
ПЛАН ЭТАЖА СТО ДЕСЯТОГО ТИПОВОГО ЖИЛОГО ЭТАЖА
ПЛАН ЭТАЖА СТО ОДИННАДЦАТОГО ТИПОВОГО ЖИЛОГО ЭТАЖА
ПЛАН ЭТАЖА СТО ДВЕНАДЦАТОГО ТИПОВОГО ЖИЛОГО ЭТАЖА
ПЛАН ЭТАЖА СТО ТРИНАДЦАТОГО ТИПОВОГО ЖИЛОГО ЭТАЖА
ПЛАН ЭТАЖА СТО ЧЕТЫРНАДЦАТОГО ТИПОВОГО ЖИЛОГО ЭТАЖА
ПЛАН ЭТАЖА СТО ПЯТНАДЦАТОГО ТИПОВОГО ЖИЛОГО ЭТАЖА
ПЛАН ЭТАЖА СТО ШЕСТНАДЦАТОГО ТИПОВОГО ЖИЛОГО ЭТАЖА
ПЛАН ЭТАЖА СТО СЕМНАДЦАТОГО ТИПОВОГО ЖИЛОГО ЭТАЖА
ПЛАН ЭТАЖА СТО ВОСЕМНАДЦАТОГО ТИПОВОГО ЖИЛОГО ЭТАЖА
ПЛАН ЭТАЖА СТО ДЕВЯТНАДЦАТОГО ТИПОВОГО ЖИЛОГО ЭТАЖА
ПЛАН ЭТАЖА СТО ДВАДЦАТОГО ТИПОВОГО ЖИЛОГО ЭТАЖА
ПЛАН ЭТАЖА СТО ДВАДЦАТЬ ПЕРВОГО ТИПОВОГО ЖИЛОГО ЭТАЖА
ПЛАН ЭТАЖА СТО ДВАДЦАТЬ ВТОРОГО ТИПОВОГО ЖИЛОГО ЭТАЖА
ПЛАН ЭТАЖА СТО ДВАДЦАТЬ ТРЕТЬЕГО ТИПОВОГО ЖИЛОГО ЭТАЖА
ПЛАН ЭТАЖА СТО ДВАДЦАТЬ ЧЕТВЕРТОГО ТИПОВОГО ЖИЛОГО ЭТАЖА
ПЛАН ЭТАЖА СТО ДВАДЦАТЬ ПЯТОГО ТИПОВОГО ЖИЛОГО ЭТАЖА
ПЛАН ЭТАЖА СТО ДВАДЦАТЬ ШЕСТОГО ТИПОВОГО ЖИЛОГО ЭТАЖА
ПЛАН ЭТАЖА СТО ДВАДЦАТЬ СЕДЬМОГО ТИПОВОГО ЖИЛОГО ЭТАЖА
ПЛАН ЭТАЖА СТО ДВАДЦАТЬ ВОСЬМОГО ТИПОВОГО ЖИЛОГО ЭТАЖА
ПЛАН ЭТАЖА СТО ДВАДЦАТЬ ДЕВЯТОГО ТИПОВОГО ЖИЛОГО ЭТАЖА
ПЛАН ЭТАЖА СТО ТРИДЦАТОГО ТИПОВОГО ЖИЛОГО ЭТАЖА
ПЛАН ЭТАЖА СТО ТРИДЦАТЬ ПЕРВОГО ТИПОВОГО ЖИЛОГО ЭТАЖА
ПЛАН ЭТАЖА СТО ТРИДЦАТЬ ВТОРОГО ТИПОВОГО ЖИЛОГО ЭТАЖА
ПЛАН ЭТАЖА СТО ТРИДЦАТЬ ТРЕТЬЕГО ТИПОВОГО ЖИЛОГО ЭТАЖА
ПЛАН ЭТАЖА СТО ТРИДЦАТЬ ЧЕТВЕРТОГО ТИПОВОГО ЖИЛОГО ЭТАЖА
ПЛАН ЭТАЖА СТО ТРИДЦАТЬ ПЯТОГО ТИПОВОГО ЖИЛОГО ЭТАЖА
ПЛАН ЭТАЖА СТО ТРИДЦАТЬ ШЕСТОГО ТИПОВОГО ЖИЛОГО ЭТАЖА
ПЛАН ЭТАЖА СТО ТРИДЦАТЬ СЕДЬМОГО ТИПОВОГО ЖИЛОГО ЭТАЖА
ПЛАН ЭТАЖА СТО ТРИДЦАТЬ ВОСЬМОГО ТИПОВОГО ЖИЛОГО ЭТАЖА
ПЛАН ЭТАЖА СТО ТРИДЦАТЬ ДЕВЯТОГО ТИПОВОГО ЖИЛОГО ЭТАЖА
ПЛАН ЭТАЖА СТО СОРОКОВОГО ТИПОВОГО ЖИЛОГО ЭТАЖА
ПЛАН ЭТАЖА СТО СОРОК ПЕРВОГО ТИПОВОГО ЖИЛОГО ЭТАЖА
ПЛАН ЭТАЖА СТО СОРОК ВТОРОГО ТИПОВОГО ЖИЛОГО ЭТАЖА
ПЛАН ЭТАЖА СТО СОРОК ТРЕТЬЕГО ТИПОВОГО ЖИЛОГО ЭТАЖА
ПЛАН ЭТАЖА СТО СОРОК ЧЕТВЕРТОГО ТИПОВОГО ЖИЛОГО ЭТАЖА
ПЛАН ЭТАЖА СТО СОРОК ПЯТОГО ТИПОВОГО ЖИЛОГО ЭТАЖА
ПЛАН ЭТАЖА СТО СОРОК ШЕСТОГО ТИПОВОГО ЖИЛОГО ЭТАЖА
ПЛАН ЭТАЖА СТО СОРОК СЕДЬМОГО ТИПОВОГО ЖИЛОГО ЭТАЖА
ПЛАН ЭТАЖА СТО СОРОК ВОСЬМОГО ТИПОВОГО ЖИЛОГО ЭТАЖА
ПЛАН ЭТАЖА СТО СОРОК ДЕВЯТОГО ТИПОВОГО ЖИЛОГО ЭТАЖА
ПЛАН ЭТАЖА СТО ПЯТИДЕСЯТОГО ТИПОВОГО ЖИЛОГО ЭТАЖА
ПЛАН ЭТАЖА СТО ПЯТЬДЕСЯТ ПЕРВОГО ТИПОВОГО ЖИЛОГО ЭТАЖА
ПЛАН ЭТАЖА СТО ПЯТЬДЕСЯТ ВТОРОГО ТИПОВОГО ЖИЛОГО ЭТАЖА
ПЛАН ЭТАЖА СТО ПЯТЬДЕСЯТ ТРЕТЬЕГО ТИПОВОГО ЖИЛОГО ЭТАЖА
ПЛАН ЭТАЖА СТО ПЯТЬДЕСЯТ ЧЕТВЕРТОГО ТИПОВОГО ЖИЛОГО ЭТАЖА
ПЛАН ЭТАЖА СТО ПЯТЬДЕСЯТ ПЯТОГО ТИПОВОГО ЖИЛОГО ЭТАЖА
ПЛАН ЭТАЖА СТО ПЯТЬДЕСЯТ ШЕСТОГО ТИПОВОГО ЖИЛОГО ЭТАЖА
ПЛАН ЭТАЖА СТО ПЯТЬДЕСЯТ СЕДЬМОГО ТИПОВОГО ЖИЛОГО ЭТАЖА
ПЛАН ЭТАЖА СТО ПЯТЬДЕСЯТ ВОСЬМОГО ТИПОВОГО ЖИЛОГО ЭТАЖА
ПЛАН ЭТАЖА СТО ПЯТЬДЕСЯТ ДЕВЯТОГО ТИПОВОГО ЖИЛОГО ЭТАЖА
ПЛАН ЭТАЖА СТО ШЕСТИДЕСЯТОГО ТИПОВОГО ЖИЛОГО ЭТАЖА
ПЛАН ЭТАЖА СТО ШЕСТЬДЕСЯТ ПЕРВОГО ТИПОВОГО ЖИЛОГО ЭТАЖА
ПЛАН ЭТАЖА СТО ШЕСТЬДЕСЯТ ВТОРОГО ТИПОВОГО ЖИЛОГО ЭТАЖА
ПЛАН ЭТАЖА СТО ШЕСТЬДЕСЯТ ТРЕТЬЕГО ТИПОВОГО ЖИЛОГО ЭТАЖА
ПЛАН ЭТАЖА СТО ШЕСТЬДЕСЯТ ЧЕТВЕРТОГО ТИПОВОГО ЖИЛОГО ЭТАЖА
ПЛАН ЭТАЖА СТО ШЕСТЬДЕСЯТ ПЯТОГО ТИПОВОГО ЖИЛОГО ЭТАЖА
ПЛАН ЭТАЖА СТО ШЕСТЬДЕСЯТ ШЕСТОГО ТИПОВОГО ЖИЛОГО ЭТАЖА
ПЛАН ЭТАЖА СТО ШЕСТЬДЕСЯТ СЕДЬМОГО ТИПОВОГО ЖИЛОГО ЭТАЖА
ПЛАН ЭТАЖА СТО ШЕСТЬДЕСЯТ ВОСЬМОГО ТИПОВОГО ЖИЛОГО ЭТАЖА
ПЛАН ЭТАЖА СТО ШЕСТЬДЕСЯТ ДЕВЯТОГО ТИПОВОГО ЖИЛОГО ЭТАЖА
ПЛАН ЭТАЖА СТО СЕМИДЕСЯТОГО ТИПОВОГО ЖИЛОГО ЭТАЖА
ПЛАН ЭТАЖА СТО СЕМЬДЕСЯТ ПЕРВОГО ТИПОВОГО ЖИЛОГО ЭТАЖА
ПЛАН ЭТАЖА СТО СЕМЬДЕСЯТ ВТОРОГО ТИПОВОГО ЖИЛОГО ЭТАЖА
ПЛАН ЭТАЖА СТО СЕМЬДЕСЯТ ТРЕТЬЕГО ТИПОВОГО ЖИЛОГО ЭТАЖА
ПЛАН ЭТАЖА СТО СЕМЬДЕСЯТ ЧЕТВЕРТОГО ТИПОВОГО ЖИЛОГО ЭТАЖА
ПЛАН ЭТАЖА СТО СЕМЬДЕСЯТ ПЯТОГО ТИПОВОГО ЖИЛОГО ЭТАЖА
ПЛАН ЭТАЖА СТО СЕМЬДЕСЯТ ШЕСТОГО ТИПОВОГО ЖИЛОГО ЭТАЖА
ПЛАН ЭТАЖА СТО СЕМЬДЕСЯТ СЕДЬМОГО ТИПОВОГО ЖИЛОГО ЭТАЖА
ПЛАН ЭТАЖА СТО СЕМЬДЕСЯТ ВОСЬМОГО ТИПОВОГО ЖИЛОГО ЭТАЖА
ПЛАН ЭТАЖА СТО СЕМЬДЕСЯТ ДЕВЯТОГО ТИПОВОГО ЖИЛОГО ЭТАЖА
ПЛАН ЭТАЖА СТО ВОСЬМИДЕСЯТОГО ТИПОВОГО ЖИЛОГО ЭТАЖА
ПЛАН ЭТАЖА СТО ВОСЬМЬДЕСЯТ ПЕРВОГО ТИПОВОГО ЖИЛОГО ЭТАЖА
ПЛАН ЭТАЖА СТО ВОСЬМЬДЕСЯТ ВТОРОГО ТИПОВОГО ЖИЛОГО ЭТАЖА
ПЛАН ЭТАЖА СТО ВОСЬМЬДЕСЯТ ТРЕТЬЕГО ТИПОВОГО ЖИЛОГО ЭТАЖА
ПЛАН ЭТАЖА СТО ВОСЬМЬДЕСЯТ ЧЕТВЕРТОГО ТИПОВОГО ЖИЛОГО ЭТАЖА
ПЛАН ЭТАЖА СТО ВОСЬМЬДЕСЯТ ПЯТОГО ТИПОВОГО ЖИЛОГО ЭТАЖА
ПЛАН ЭТАЖА СТО ВОСЬМЬДЕСЯТ ШЕСТОГО ТИПОВОГО ЖИЛОГО ЭТАЖА
ПЛАН ЭТАЖА СТО ВОСЬМЬДЕСЯТ СЕДЬМОГО ТИПОВОГО ЖИЛОГО ЭТАЖА
ПЛАН ЭТАЖА СТО ВОСЬМЬДЕСЯТ ВОСЬМОГО ТИПОВОГО ЖИЛОГО ЭТАЖА
ПЛАН ЭТАЖА СТО ВОСЬМЬДЕСЯТ ДЕВЯТОГО ТИПОВОГО ЖИЛОГО ЭТАЖА
ПЛАН ЭТАЖА СТО ДЕВЯНОСТОГО ТИПОВОГО ЖИЛОГО ЭТАЖА
ПЛАН ЭТАЖА СТО ДЕВЯНОСТ ПЕРВОГО ТИПОВОГО ЖИЛОГО ЭТАЖА
ПЛАН ЭТАЖА СТО ДЕВЯНОСТ ВТОРОГО ТИПОВОГО ЖИЛОГО ЭТАЖА
ПЛАН ЭТАЖА СТО ДЕВЯНОСТ ТРЕТЬЕГО ТИПОВОГО ЖИЛОГО ЭТАЖА
ПЛАН ЭТАЖА СТО ДЕВЯНОСТ ЧЕТВЕРТОГО ТИПОВОГО ЖИЛОГО ЭТАЖА
ПЛАН ЭТАЖА СТО ДЕВЯНОСТ ПЯТОГО ТИПОВОГО ЖИЛОГО ЭТАЖА
ПЛАН ЭТАЖА СТО ДЕВЯНОСТ ШЕСТОГО ТИПОВОГО ЖИЛОГО ЭТАЖА
ПЛАН ЭТАЖА СТО ДЕВЯНОСТ СЕДЬМОГО ТИПОВОГО ЖИЛОГО ЭТАЖА
ПЛАН ЭТАЖА СТО ДЕВЯНОСТ ВОСЬМОГО ТИПОВОГО ЖИЛОГО ЭТАЖА
ПЛАН ЭТАЖА СТО ДЕВЯНОСТ ДЕВЯТОГО ТИПОВОГО ЖИЛОГО ЭТАЖА
ПЛАН ЭТАЖА ДВУХСОТОГО ТИПОВОГО ЖИЛОГО ЭТАЖА
ПЛАН ЭТАЖА ДВЕСТИ ПЕРВОГО ТИПОВОГО ЖИЛОГО ЭТАЖА
ПЛАН ЭТАЖА ДВЕСТИ ВТОРОГО ТИПОВОГО ЖИЛОГО ЭТАЖА
ПЛАН ЭТАЖА ДВЕСТИ ТРЕТЬЕГО ТИПОВОГО ЖИЛОГО ЭТАЖА
ПЛАН ЭТАЖА ДВЕСТИ ЧЕТВЕРТОГО ТИПОВОГО ЖИЛОГО ЭТАЖА
ПЛАН ЭТАЖА ДВЕСТИ ПЯТОГО ТИПОВОГО ЖИЛОГО ЭТАЖА
ПЛАН ЭТАЖА ДВЕСТИ ШЕСТОГО ТИПОВОГО ЖИЛОГО ЭТАЖА
ПЛАН ЭТАЖА ДВЕСТИ СЕДЬМОГО ТИПОВОГО ЖИЛОГО ЭТАЖА
ПЛАН ЭТАЖА ДВЕСТИ ВОСЬМОГО ТИПОВОГО ЖИЛОГО ЭТАЖА
ПЛАН ЭТАЖА ДВЕСТИ ДЕВЯТОГО ТИПОВОГО ЖИЛОГО ЭТАЖА
ПЛАН ЭТАЖА ДВЕСТИ ДЕСЯТОГО ТИПОВОГО ЖИЛОГО ЭТАЖА
ПЛАН ЭТАЖА ДВЕСТИ ОДИННАДЦАТОГО ТИПОВОГО ЖИЛОГО ЭТАЖА
ПЛАН ЭТАЖА ДВЕСТИ ДВЕНАДЦАТОГО ТИПОВОГО ЖИЛОГО ЭТАЖА
ПЛАН ЭТАЖА ДВЕСТИ ТРИНАДЦАТОГО ТИПОВОГО ЖИЛОГО ЭТАЖА
ПЛАН ЭТАЖА ДВЕСТИ ЧЕТЫРНАДЦАТОГО ТИПОВОГО ЖИЛОГО ЭТАЖА
ПЛАН ЭТАЖА ДВЕСТИ ПЯТНАДЦАТОГО ТИПОВОГО ЖИЛОГО ЭТАЖА
ПЛАН ЭТАЖА ДВЕСТИ ШЕСТНАДЦАТОГО ТИПОВОГО ЖИЛОГО ЭТАЖА
ПЛАН ЭТАЖА ДВЕСТИ СЕМНАДЦАТОГО ТИПОВОГО ЖИЛОГО ЭТАЖА
ПЛАН ЭТАЖА ДВЕСТИ ВОСЕМНАДЦАТОГО ТИПОВОГО ЖИЛОГО ЭТАЖА
ПЛАН ЭТАЖА ДВЕСТИ ДЕВЯТНАДЦАТОГО ТИПОВОГО ЖИЛОГО ЭТАЖА
ПЛАН ЭТАЖА ДВЕСТИ ДВАДЦАТОГО ТИПОВОГО ЖИЛОГО ЭТАЖА
ПЛАН ЭТАЖА ДВЕСТИ ДВАДЦАТЬ ПЕРВОГО ТИПОВОГО ЖИЛОГО ЭТАЖА
ПЛАН ЭТАЖА ДВЕСТИ ДВАДЦАТЬ ВТОРОГО ТИПОВОГО ЖИЛОГО ЭТАЖА
ПЛАН ЭТАЖА ДВЕСТИ ДВАДЦАТЬ ТРЕТЬЕГО ТИПОВОГО ЖИЛОГО ЭТАЖА
ПЛАН ЭТАЖА ДВЕСТИ ДВАДЦАТЬ ЧЕТВЕРТОГО ТИПОВОГО ЖИЛОГО ЭТАЖА
ПЛАН ЭТАЖА ДВЕСТИ ДВАДЦАТЬ ПЯТОГО ТИПОВОГО ЖИЛОГО ЭТАЖА
ПЛАН ЭТАЖА ДВЕСТИ ДВАДЦАТЬ ШЕСТОГО ТИПОВОГО ЖИЛОГО ЭТАЖА
ПЛАН ЭТАЖА ДВЕСТИ ДВАДЦАТЬ СЕДЬМОГО ТИПОВОГО ЖИЛОГО ЭТАЖА
ПЛАН ЭТАЖА ДВЕСТИ ДВАДЦАТЬ ВОСЬМОГО ТИПОВОГО ЖИЛОГО ЭТАЖА
ПЛАН ЭТАЖА ДВЕСТИ ДВАДЦАТЬ ДЕВЯТОГО ТИПОВОГО ЖИЛОГО ЭТАЖА
ПЛАН ЭТАЖА ДВЕСТИ ТРИДЦАТОГО ТИПОВОГО ЖИЛОГО ЭТАЖА
ПЛАН ЭТАЖА ДВЕСТИ ТРИДЦАТЬ ПЕРВОГО ТИПОВОГО ЖИЛОГО ЭТАЖА
ПЛАН ЭТАЖА ДВЕСТИ ТРИДЦАТЬ ВТОРОГО ТИПОВОГО ЖИЛОГО ЭТАЖА
ПЛАН ЭТАЖА ДВЕСТИ ТРИДЦАТЬ ТРЕТЬЕГО ТИПОВОГО ЖИЛОГО ЭТАЖА
ПЛАН ЭТАЖА ДВЕСТИ ТРИДЦАТЬ ЧЕТВЕРТОГО ТИПОВОГО ЖИЛОГО ЭТАЖА
ПЛАН ЭТАЖА ДВЕСТИ ТРИДЦАТЬ ПЯТОГО ТИПОВОГО ЖИЛОГО ЭТАЖА
ПЛАН ЭТАЖА ДВЕСТИ ТРИДЦАТЬ ШЕСТОГО ТИПОВОГО ЖИЛОГО ЭТАЖА
ПЛАН ЭТАЖА ДВЕСТИ ТРИДЦАТЬ СЕДЬМОГО ТИПОВОГО ЖИЛОГО ЭТАЖА
ПЛАН ЭТАЖА ДВЕСТИ ТРИДЦАТЬ ВОСЬМОГО ТИПОВОГО ЖИЛОГО ЭТАЖА
ПЛАН ЭТАЖА ДВЕСТИ ТРИДЦАТЬ ДЕВЯТОГО ТИПОВОГО ЖИЛОГО ЭТАЖА
ПЛАН ЭТАЖА ДВЕСТИ СОРОКОВОГО ТИПОВОГО ЖИЛОГО ЭТАЖА
ПЛАН ЭТАЖА ДВЕСТИ СОРОК ПЕРВОГО ТИПОВОГО ЖИЛОГО ЭТАЖА
ПЛАН ЭТАЖА ДВЕСТИ СОРОК ВТОРОГО ТИПОВОГО ЖИЛОГО ЭТАЖА
ПЛАН ЭТАЖА ДВЕСТИ СОРОК ТРЕТЬЕГО ТИПОВОГО ЖИЛОГО ЭТАЖА
ПЛАН ЭТАЖА ДВЕСТИ СОРОК ЧЕТВЕРТОГО ТИПОВОГО ЖИЛОГО ЭТАЖА
ПЛАН ЭТАЖА ДВЕСТИ СОРОК ПЯТОГО ТИПОВОГО ЖИЛОГО ЭТАЖА
ПЛАН ЭТАЖА ДВЕСТИ СОРОК ШЕСТОГО ТИПОВОГО ЖИЛОГО ЭТАЖА
ПЛАН ЭТАЖА ДВЕСТИ СОРОК СЕДЬМОГО ТИПОВОГО ЖИЛОГО ЭТАЖА
ПЛАН ЭТАЖА ДВЕСТИ СОРОК ВОСЬМОГО ТИПОВОГО ЖИЛОГО ЭТАЖА

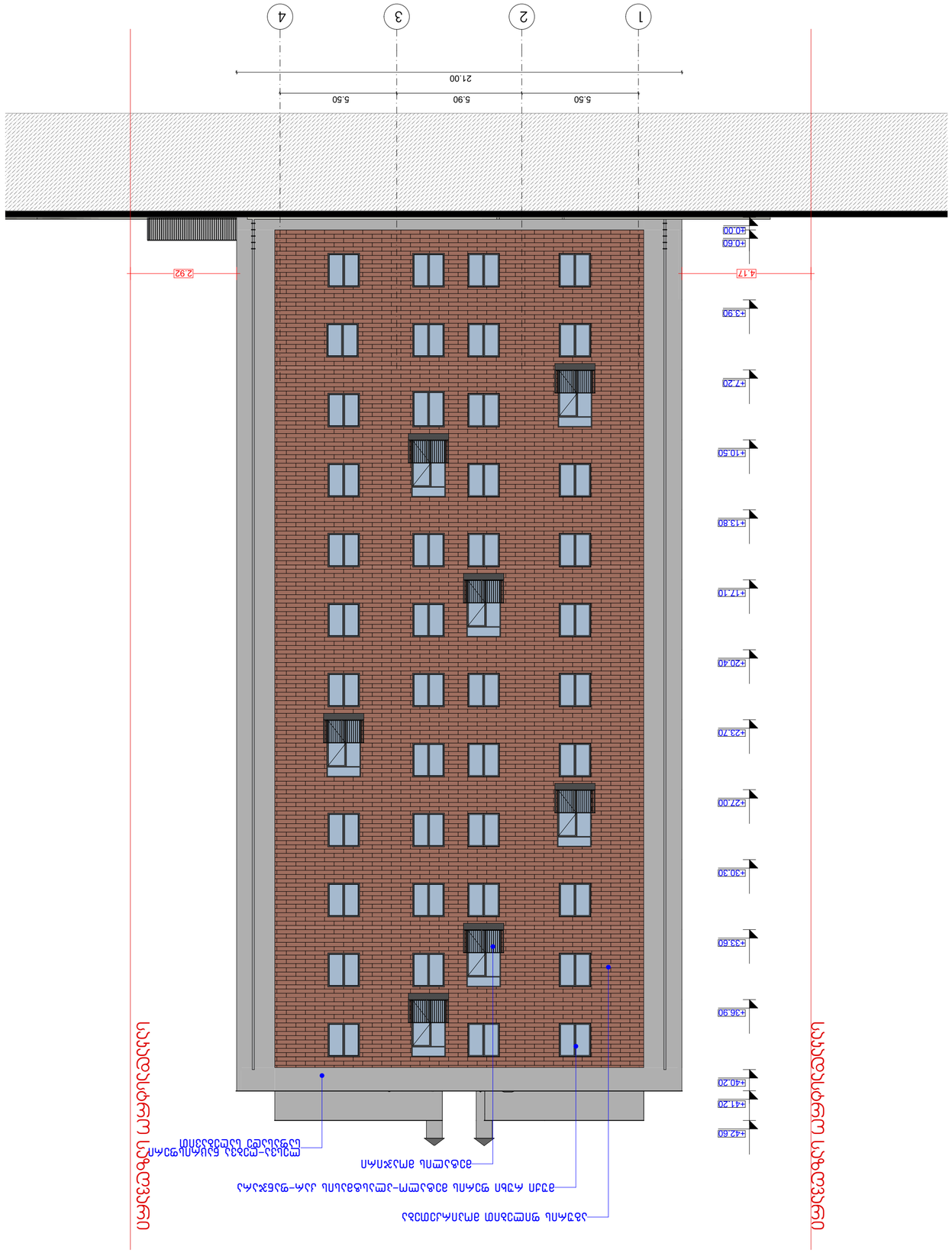

מספר יחידות דיור	14 יח"ד
מספר קומות	4
גובה הבניין	13.80 מ'
שטח המגרש	1,200 מ"ר
שטח בנוי	420 מ"ר
אחוזי בנייה	35%
מספר חניות	14

חתך A-A

בניין מגורים בן 4 קומות מעל קומת עמודים חלקית

כתובת: רחוב הדקל 12, שכונת הנווה, תל אביב

גוש/חלקה: גוש 6912 חלקה 87

מגרש: 1,200 מ"ר

שטח בנוי: 420 מ"ר

מספר יחידות דיור: 14

מספר חניות: 14

מספר קומות: 4

גובה הבניין: 13.80 מ'

אחוזי בנייה: 35%

מהנדס:	אדר' יעל שחר
רישיון מס':	41872
תאריך:	27.02.2024
קנה מידה:	1:100
גודל גיליון:	A2
גיליון מס':	3 מתוך 6

Фасад 1-1 Ось 4-1

Фасад по оси 4-1

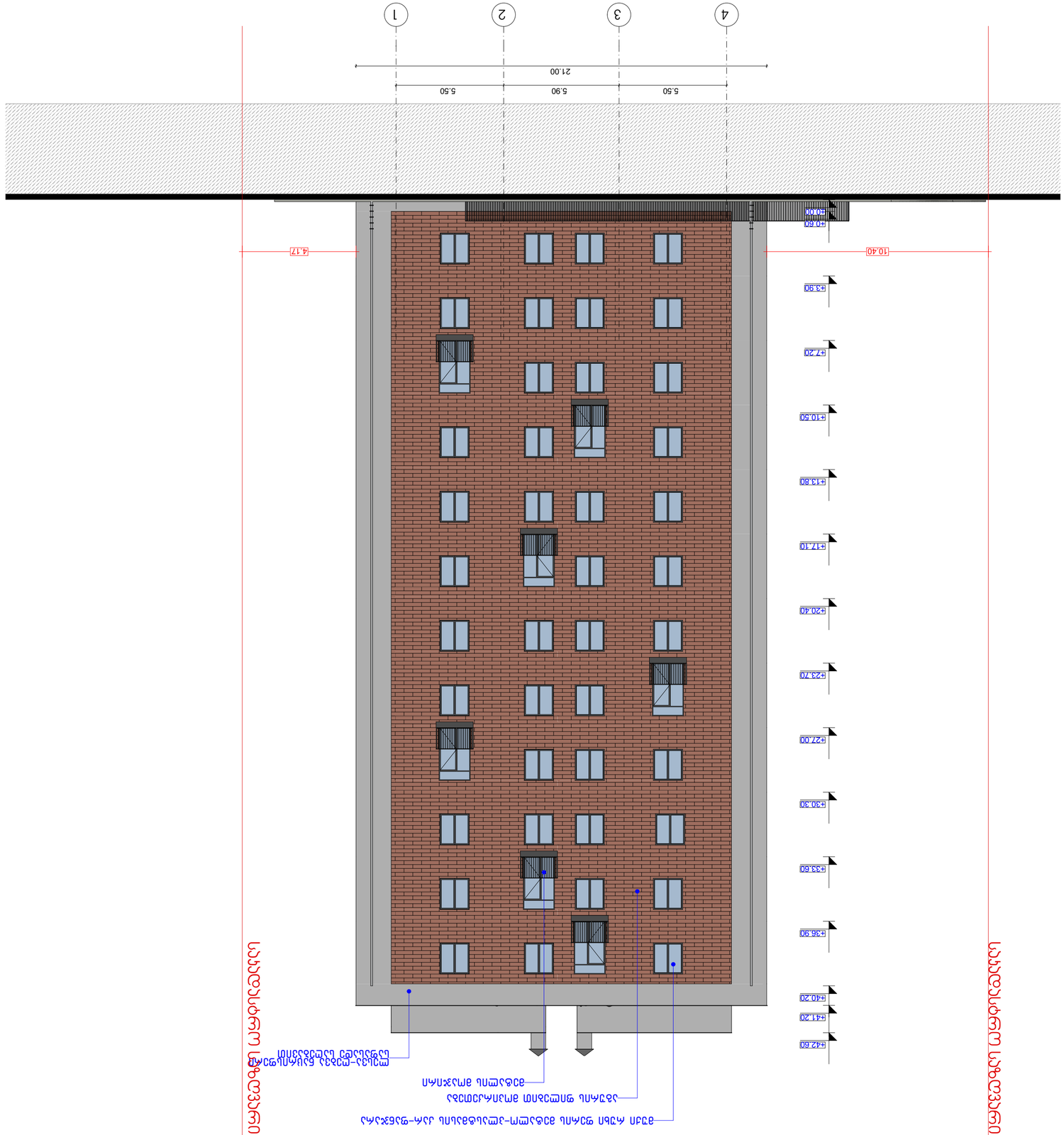

Фасад по оси 4-1	
Отметка низа конструкций	
Отметка пола 1 этажа	-3.30
Отметка земли	
Граница проектируемого объекта	
Граница земельного участка	
Ось здания	
Направление движения автотранспорта	
Бетонное покрытие, толщина 0,300	
Бетонное покрытие, толщина 0,200	
Асфальтобетонное покрытие толщиной 0,050 (верхний слой), 0,060 (нижний слой) по щебеночному основанию толщиной 0,200 (нижний слой), 0,150 (верхний слой) по уплотненному грунту	
Асфальтобетонное покрытие толщиной 0,050 по щебеночному основанию толщиной 0,200	
Асфальтобетонное покрытие толщиной 0,050 по щебеночному основанию толщиной 0,100	
Водосточный лоток	
Уклон покрытия	10%
Граница земельного участка (ЦФ-2)	
Граница земельного участка (ЦФ-1)	
Граница земельного участка	

Благоустройство территории

Фасад 1-1 Ось 4-1

Здание "Административно-лабораторный корпус"
Ц/б 406311968

Стадия

Лист

Фасад по оси 4-1
Фасад по оси 4-1

Заказчик: Общество с ограниченной ответственностью "Специализированный застройщик "Ленинградский"

Объект: Здание "Административно-лабораторный корпус" по адресу: г. Санкт-Петербург, Василеостровский район, Малый проспект В.О., участок 1
Ц/з: 01.11.13.011.725

SEAL:	Должность:	Подпись:
	Фамилия:	
	Дата:	27.02.2024
	Лист:	SHEET NO:
Выполнил:	Проверил:	Н.контр.:
	А2	Ц.3

სამხრეთის ფასადი

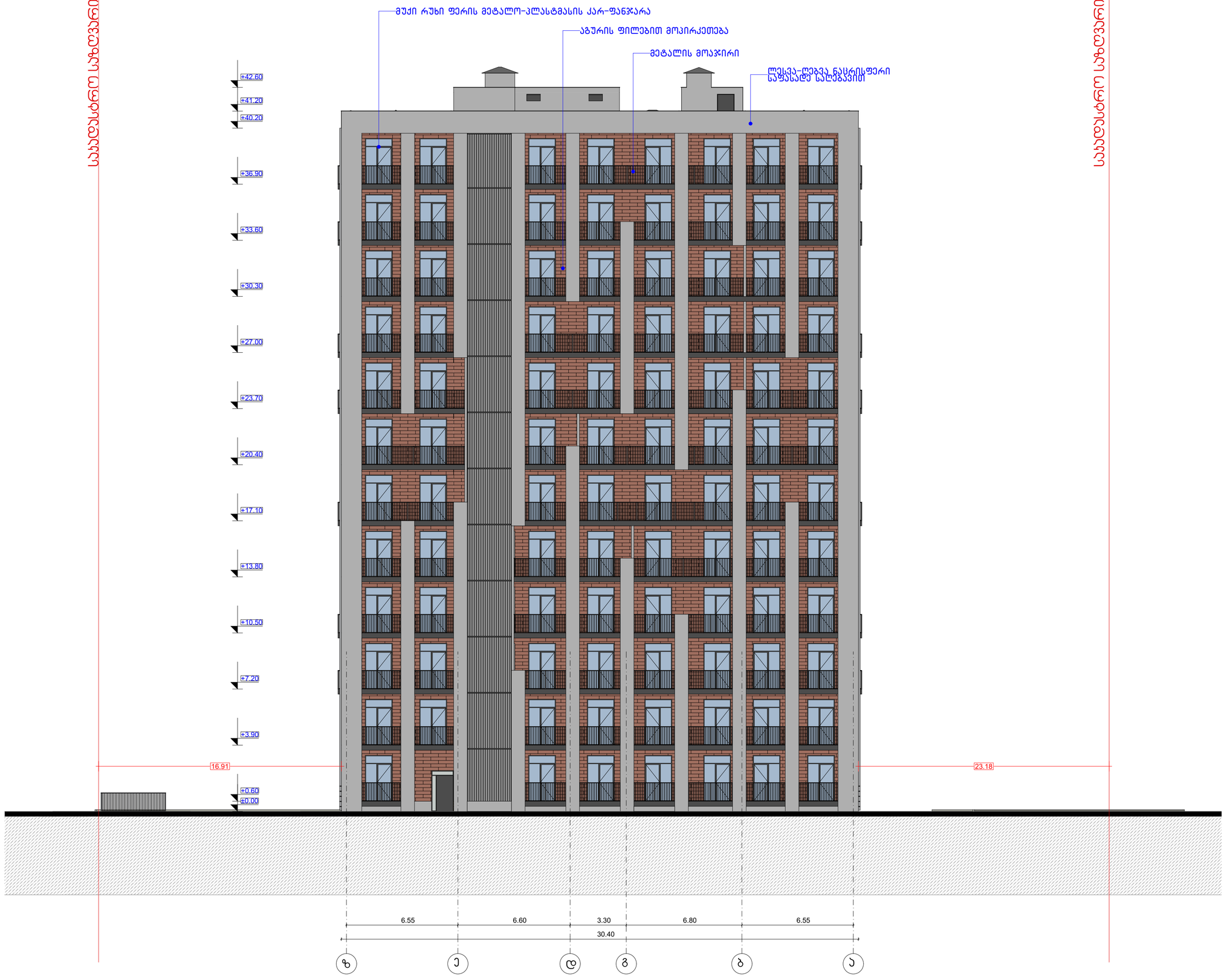

სამხრეთის ფასადი

მრავალბინიანი საცხოვრებელი სახლი

ექსპლიკაცია

გამოყენებული პირობითი აღნიშვნები	
	საკადასტრო საზღვარი
-3.30	ნიშნული გვგმაზე
1	ჭრილის ხაზი
	პანდუსის ცვლილებადობის ხარისხი 1 საათი
	პანდუსის ცვლილებადობის ხარისხი 2 საათი
	გასასვლელამდე საკმარი მანძილი
	მისაბმელი სალაბეზი
+3.900 ±3.800	ნიშნული ჭრილზე, ფასადზე
	გაძლიერებული ბეტონის სარკასებური ელემენტები 2 სთ-იანი ხანძარმედეგობით (სვეტი, პოჯი, დიაფრაგმა, გადახურვის ფილა
	ბეტონის ბლოკის 200 იანი კედელი
	ბეტონის ბლოკის 100 იანი კედელი
	შახტის აღმნიშვნელი
1	ღერძის ხაზი
L=11.8 m 10%	პანდუსის ქანობის მაჩვენებელი
	სავაჭრო დანიშნულება (ს3)
	საცხოვრებელი დანიშნულება (ს3-2)
	სასაწყობო დანიშნულება (ს6-2)
	ჭარმოსახვითი ხაზი

ნახაზის დასახელება

ფასადი ზ-ა ღერძებში

დამკვეთი

შპს "საქართველო-ისრაელის ბიზნეს ჯგუფი"
ს/ნ 406311968

პროექტი:

მრავალბინიანი საცხოვრებელი სახლი
ქ. თბილისი, მეხიანის საცხოვრებელი რაიონის მიმდებარედ
ს/ს: 01.11.13.011.725

SEAL:	მენარმე:	ხელმძღვანელი:
	ს. ალმაზოვი	
	თარიღი:	27.02.2024
	მასშტაბი:	SHEET NO:
ნახაზის ნომერი:	ფორმატი: A2	რევიზია:
		სტადია: ს.პ



დეტალი 1

სახურავზე პარაპეტის მოწყობის კვანძი

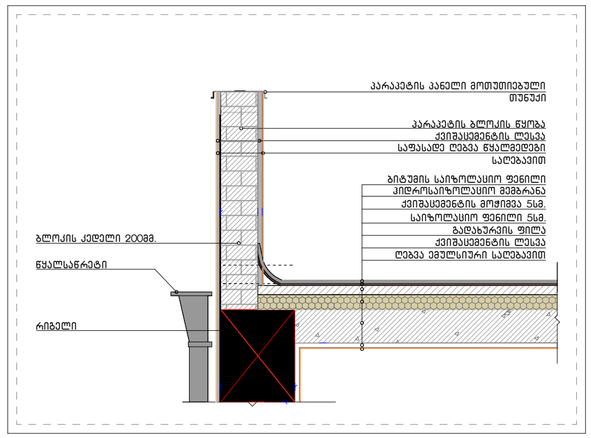

დეტალი 2

სართულშუა გადახურვის ფენილის მოწყობის კვანძი

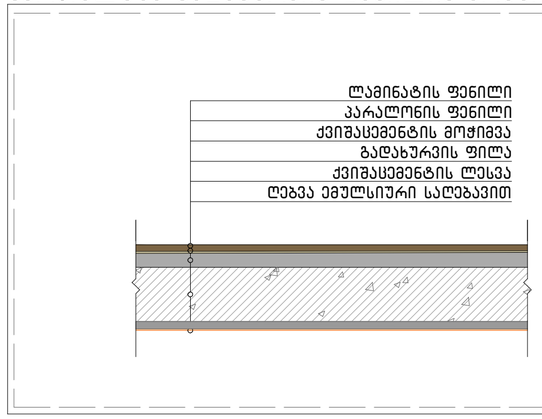

დეტალი 3

სახურავის ფენილის მოწყობის კვანძი

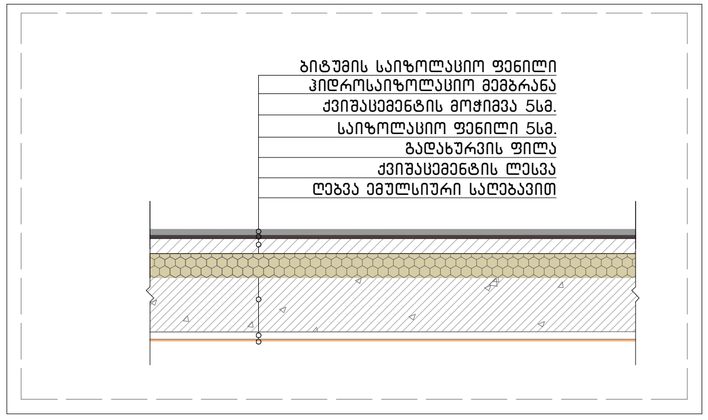

მრავალბინიანი საცხოვრებელი სახლი

ექსპლიკაცია

გამოყენებული პირობითი აღნიშვნები	
	საკადასტრო საზღვარი
-3.30	ნიშნული გეგმაზე
1	ჭრილის ხაზი
	აგების ცვლილებების ხარისხი 1 საათი
	აგების ცვლილებების ხარისხი 2 საათი
	გასასვლელამდე საშუალი მანძილი
	მისაბმელი სალაბეზო
+3.900 / +3.800	ნიშნული ჭრილზე, ფასადზე
	გაწლილებული ბეტონის სარეკომენდაციო ფენებისა 2 სით-იანი ხანძარმედეგობით (საკეტი, ჯოხი, დიაფრაგმა, გადახურვის ფილა
	ბეტონის ბლოკის 200 იანი კედელი
	ბეტონის ბლოკის 100 იანი კედელი
	შახტის აღმნიშვნელი
1	ღერძის ხაზი
L=11.8 m 10%	პანდუსის ქანობის მაჩვენებელი
	საფარო დაკავებულობა (ს3)
	საცხოვრებელი დაკავებულობა (ს3-2)
	სასაწყობო დაკავებულობა (ს6-2)
	ჭარბოსახვითი ხაზი

ნახაზის დასახელება

დეტალები

დამკვეთი

შპს "საქართველო-ისრაელის ბიზნეს ჯგუფი"
ს/ნ 406311968

პროექტი:

მრავალბინიანი საცხოვრებელი სახლი
ქ. ოზურგეთი, მეხიანის საცხოვრებელი რაიონის მიმდებარედ
ს/ს: 01.11.13.011.725

SEAL:	მთავარი:	სტადია:	
	ა. არხანგელი		
	თარიღი:	27.02.2024	
	ფანჯრები:	SHEET NO:	
ნახაზის ნომ:	ფორმატი: A2	რევიზია:	სკალა: ს.პ

82 ცალი

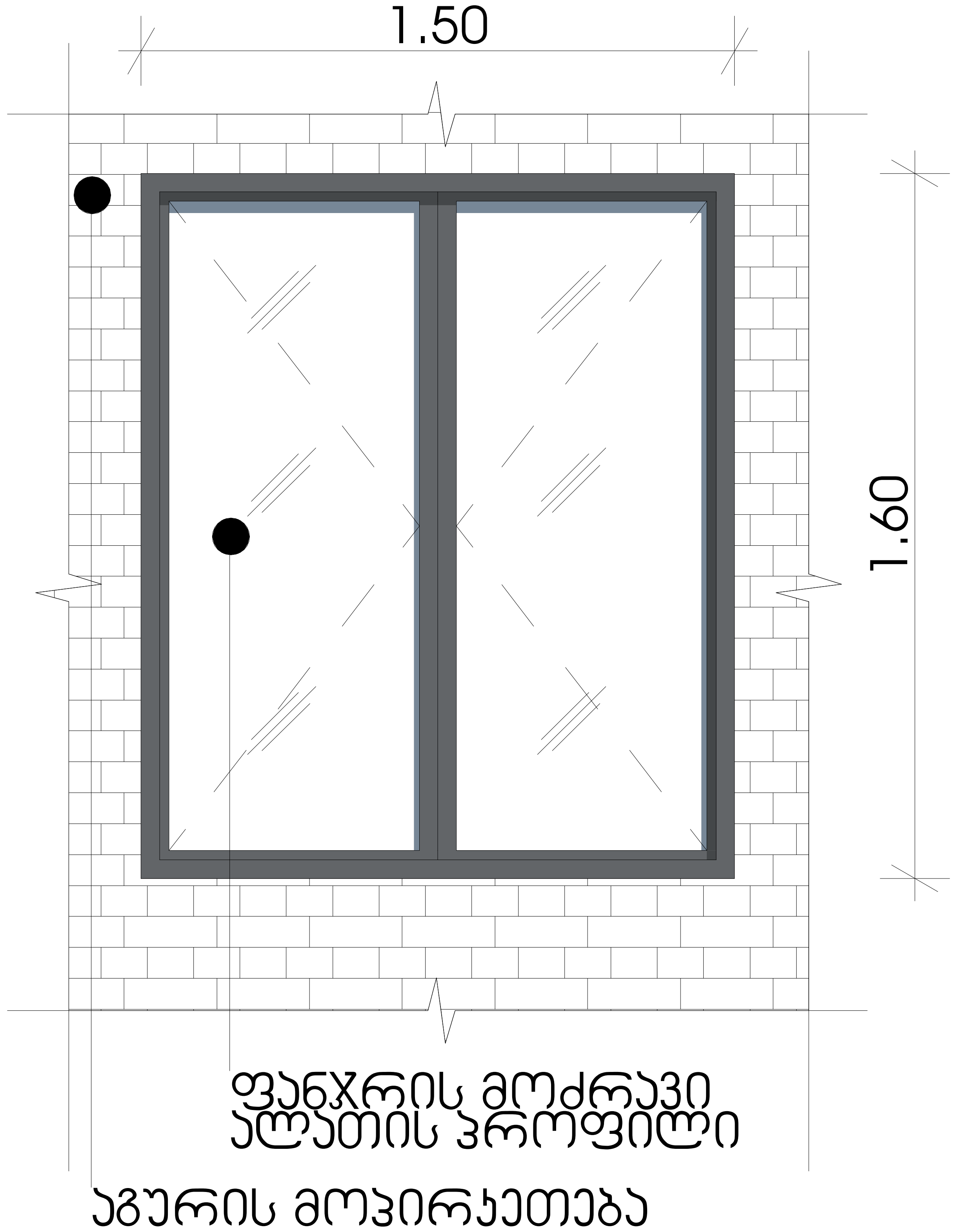

ფანჯარა
(ღიობი 1600X1500მმ)

94 ცალი



აივნის კარი
(ღიობი 270X160მმ)

109 ცალი

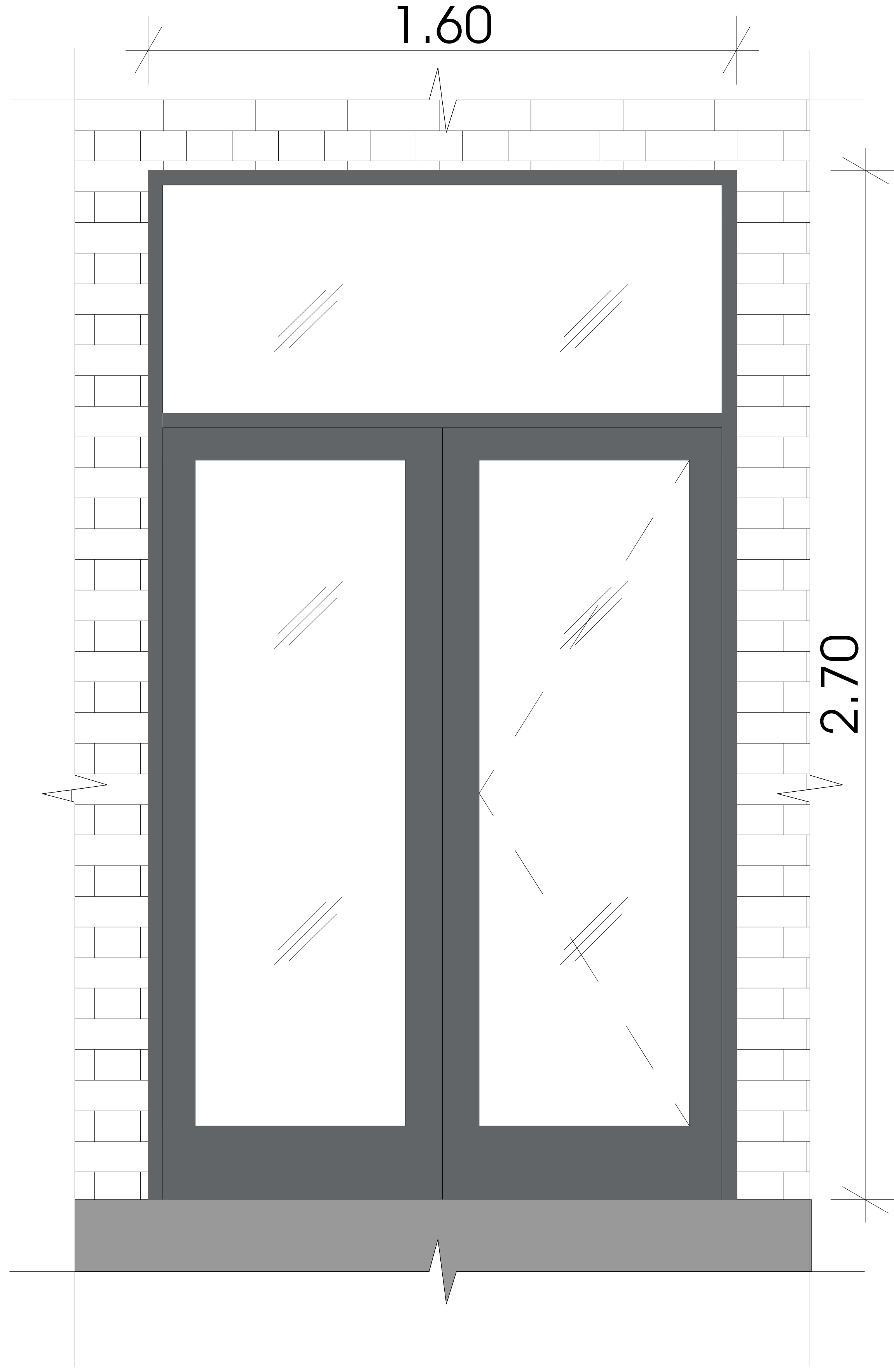

აივნის კარი
(ღიობი 270X160მმ)

მრავალბინიანი
საცხოვრებელი სახლი

ექსპლიკაცია

გამოყენებული პირობითი აღნიშვნები

	საკადასტრო საზღვარი
-3.30	ნიშნული გეგმაზე
1	ჭრილის ხაზი
	კედლის ცეცხლმედეგობის ხარისხი 1 საათი
	კედლის ცეცხლმედეგობის ხარისხი 2 საათი
	გასასვლელამდე სავალი მანძილი
	მისაწვდომი სვლაგეზი
+3.900 +3.800	ნიშნული ჭრილზე, ფასადზე
	გაძლიერებული ბეტონის სტრუქტურული ელემენტები 2 სთ-იანი ხანძარმედეგობით (სვეტი, კოჭი, დიაფრაგმა, გადახურვის ფილა
	ბეტონის ბლოკის 200 იანი კედელი
	ბეტონის ბლოკის 100 იანი კედელი
	შახტის აღმნიშვნელი
1	ღერძის ხაზი
L=11.8 m 10%	პანდუსის ქანობის მაჩვენებელი
	სავაჭრო დაკავებულობა (ს3)
	საცხოვრებელი დაკავებულობა (სც-2)
	სასაწყობო დაკავებულობა (სწ-2)
	წარმოსახვითი ხაზი

ნახაზის დასახელება

კარ-ფანჯრის სპეციფიკაცია

დამკვეთი

შპს "საქართველო-ისრაელის
ბიზნეს ჯგუფი"
ს/ნ 406311968

პროექტი:

მრავალბინიანი საცხოვრებელი სახლი
ქ. თბილისი, მუხიანის საცხოვრებელი
რაიონის მიმდებარედ
ს/კ: 01.11.13.011.725

SEAL:	შეასრულა:	ხელმოწერა:	
	მ. სომხიშვილი		
	თარიღი:	27.02.2024	
	მასშტაბი:	SHEET NO:	
ნახაზის ნომ:	ფორმატი: A2	რევიზია:	სტადია: ს.პ