შენობა-ნაგებობის უსაფრთხოების წესებთან შესაბამისობის ანალიზი

გამოყენებული წესები - **„შენობა-ნაგებობის უსაფრთხოების წესები“**

ჩამოთვალეთ შენობის დაკავებულებები და აღწერეთ თითოეული გამოყენება	
სც-2 (310.4) საცხოვრებელი ჯგუფი.	I-XII სართულებზე
სქ (304.1) საქმიანი ჯგუფი	I სართული
სწ-2 (311.3) სასაწყობო ჯგუფი “ავტოსადგომ გარაჟებს და არაწვადი მასალის შესანახ სასაწყობო სივრცეებს”	- I, I სართული
დს (312.1) დამხმარე ჯგუფი „წყლის ავზი“	- I სართული

კონსტრუქციის ტიპი:	
განსაზღვრეთ კონსტრუქციის ტიპი ახალი შენობისთვის: მაგალითი: II-A, II-B, V-A, V-B	**I-A** ტიპი

სიმაღლის შეზღუდვები ცხრილი 503 -ის მიხედვით		
დაკავებულობები	**დასაშვები სართულიანობა**	**შემოთავაზებული სართულიანობა**
საცხოვრებელი ჯგუფი სც-2	შეუზღუდავი	12
სასაწყობე ჯგუფი სწ-2	შეუზღუდავი	2
საქმიანი ჯგუფი სქ	შეუზღუდავი	1
დამხამარე ჯგუფი დს	შეუზღუდავი	1
	დასაშვები	**შემოთავაზებული**
საერთო სიმაღლე =	შეუზღუდავი	42.2
მიწის ზემოთ სართულის რაოდენობა =		12

ფართობის შეზღუდვები ცხრილი 503 -ის მიხედვით		
დაკავებულობები	**დასაშვები ფართობი**	**შემოთავაზებული ფართობი**
სასაწყობე ჯგუფი სწ-2 (-1 სართ)	შეუზღუდავი	1473.9
დამხამარე ჯგუფი დს (-1 სართ)	შეუზღუდავი	109.0
საქმიანი სქ (1 სართ)	შეუზღუდავი	544.0
სასაწყობე ჯგუფი სწ-2 (1 სართ)	შეუზღუდავი	827.9
საცხოვრებელი ჯგუფი სც-2 (1 სართ)	შეუზღუდავი	61.6
საცხოვრებელი ჯგუფი სც-2 (2 სართ)	შეუზღუდავი	1192.8
საცხოვრებელი ჯგუფი სც-2 (3 სართ)	შეუზღუდავი	1192.8
საცხოვრებელი ჯგუფი სც-2 (4 სართ)	შეუზღუდავი	1192.8
საცხოვრებელი ჯგუფი სც-2 (5 სართ)	შეუზღუდავი	1192.8
საცხოვრებელი ჯგუფი სც-2 (6 სართ)	შეუზღუდავი	1192.8
საცხოვრებელი ჯგუფი სც-2 (7 სართ)	შეუზღუდავი	1192.8
საცხოვრებელი ჯგუფი სც-2 (8 სართ)	შეუზღუდავი	1192.8
საცხოვრებელი ჯგუფი სც-2 (9 სართ)	შეუზღუდავი	1192.8
საცხოვრებელი ჯგუფი სც-2 (10 სართ)	შეუზღუდავი	1192.8
საცხოვრებელი ჯგუფი სც-2 (11 სართ)	შეუზღუდავი	1192.8
საცხოვრებელი ჯგუფი სც-2 (12 სართ)	შეუზღუდავი	1192.8
იატაკის საერთო ფართობი =	**17 207.2**	
იატაკების რაოდენობა =	**13**	
შენობის საერთო ფართობი სართულების გარე პერიმეტრებით =	**18 912.5**	

გარე კედლის ცეცხლმედეგობისა და ღიობისადმი მოთხოვნები ცხრილების 602-ის და 705.8 -ის მიხედვით									
გარე კედელი	**ხანძარსაწინააღმდეგო მანძილი** (მეტრი)	**ცეცხლმედეგობის ხარისხი** (საათი)		**კედლის ღიობების ფართობი** (კედლის %)					
		მოთხოვნილი	**გათვალისწინებული**	**დასაშვები**			**გათვალისწინებული**		
				დაცული	**დაუცველი საშხეფებით**	**დაუცველი**	**დაცული**	**დაუცველი საშხეფებით**	**დაუცველი**
1-4 ღეძებში	1.2მ	0	2	15%	15%	დაუშვებელი	-	-	-
4-1 ღერძებში	5.7მ	0	2	7%	75%	25%	-	-	12.5%
ა-ლ ღეძებში	6.7მ	0	2	შეუზღუდავი	შეუზღუდავი	45%	-	-	35.3%
ლ-ა ღერძებში	>9.0მ	0	2	დაუშვებელი	დაუშვებელი	დაუშვებელი	-	-	აკმაყოფილებს
მ-ჟ ღერძებში	>9.0მ	0	2	დაუშვებელი	დაუშვებელი	დაუშვებელი	-	-	აკმაყოფილებს
ჟ-მ ღერძებში	>9.0მ	0	2	დაუშვებელი	დაუშვებელი	დაუშვებელი	-	-	აკმაყოფილებს

ხანძრისაგან დაცვის სისტემებისადმი მოთხოვნები							
დაკავებულობები/სივრცეები/გასასვლელი საშუალებები	ავტოსაშხეფი სისტემა	ალტერნატიული ავტომატური ცეცხლსაქრობი სისტემები	ხელით სამართავი სახანძრო განგაშის სისტემები	სახანძრო მილდგარეგბის სისტემები	კვამლის საკონტროლო სისტემები	ხელის ცეცხლმაქრები	საავარიო განგაშის სისტემები
საცხოვრებელი ჯგუფი სც-2	-	-	კი	-	-	-	კი
სასაწყობე ჯგუფი სწ-2	კი	-	კი	-	-	კი	კი
საქმიანი ჯგუფი სქ	-	-	კი	-	-	კი	კი
დამხამარე ჯგუფი დს	-	-	კი	-	-	კი	კი
დერეფნები	-	-	კი	-	-	კი	-
კიბის უჯრედი	-	-	-	კი	-	-	-
ლიფტის შახტა	-	-	-	-	მექანიკური განიავება	-	-
სახანძრო-ამაშველო სამსახურის მიერ გამოსაყენებელი მისაერთებლები				კი			

განიაავების მოთხოვნა		
დაკავებულობები/სივრცეები/გასასვლელი საშუალებები	ბუნებრივი განიავება	ხელოვნური განიავება
საცხოვრებელი ჯგუფი სც-2	კი	კი
სასაწყობე ჯგუფი სწ-2	-	კი
საქმიანი ჯგუფი სქ	კი	კი
დამხამარე ჯგუფი დს	-	კი
დერეფნები		კი
კიბის უჯრედი		კი

თითოეული სართულიდან გასასვლელი საშუალება									
სართულები	დაკავებულობა და დაკავებულობის დატვირთვის ჯამური მაჩვენებელი	მოთხოვნილი გასასვლელების/გასასვლელთან მისადგომის რაოდენობა	გათვალისწინებული გასასვლელების/გასასვლელთან მისადგომის რაოდენობა და ტიპი	გასასვლელი საშუალებების სიგანე					
				გზა-კიბეები		დერაფანი,		გასასვლელის გზა-კარი	
				მოთხოვნილი	გათვალისწინებული	მოთხოვნილი	გათვალისწინებული	მოთხოვნილი	გათვალისწინებული
-1 სართული	**83**	**2**	**2** (შიგა და გარე გასასვლელის გზა-კიბეები)	**1.1**	**1.3**	**1.2**	**1.5**	**0.82**	**1.00**
პირველი სართული	**97**	**2**	**6**	**-**	**-**	**1.2**	**1.5**	**0.82**	**1.00**
მეორე-მეთერთმეტე სართული	**61**	**2**	**2** (შიგა და გარე გასასვლელის გზა-კიბეები)	**1.1**	**1.3**	**1.2**	**1.5**	**0.82**	**1.00**

წყალსადენი სისტემის ფიქსირებული მოწყობილობების რაოდენობა-საცხოვრებელი ჯგუფი სც-2 და სც-3 ქვეჯგუფები

ცხრილი 1602.1-ის მიხედვით

სართულები	საცხოვრებელი ერთეული	ფიქსირებული მოწყობილობები									
		უნიტაზი (ერთ საცხოვრებელ ერთეულზე)		ტუალეტის ხელსაბანები (ერთ საცხოვრებელ ერთეულზე)		აბაზანა/შხაპი (ერთ საცხოვრებელ ერთეულზე)		სამზარეულოს ნიჟარა (ერთ საცხოვრებელ ერთეულზე)		ავტომატური სარეცხი მანქანის მისაერთებელი	
		მოთხოვნილი	წნევის გათვალისწინებით	მოთხოვნილი	წნევის გათვალისწინებით	მოთხოვნილი	წნევის გათვალისწინებით	მოთხოვნილი	წნევის გათვალისწინებით	მოთხოვნილი	წნევის გათვალისწინებით
პირველი სართული	**1**	1	1	1	1	1	1	1	1	1	1
მეორე-მეთერთმეტე სართული	**5**	1	1	1	1	1	1	1	1	1	1

წყალსადენი სისტემის ფიქსირებული მოწყობილობების

ცხრილი 1602.1-ის მიხედვით

სართულები	დაკავებულობა და დაკავებულობის დატვირთვის ჯამური მაჩვენებელი	ფიქსირებული მოწყობილობები									
		უნიტაზი		ხელსაბანი		აბაზანა/შხაპი		წყლის დასალევი შადრევნები		სამომსახურეო ნიჟარა	
		მოთხოვნილი	წნევის გათვალისწინებით	მოთხოვნილი	წნევის გათვალისწინებით	მოთხოვნილი	წნევის გათვალისწინებით	მოთხოვნილი	წნევის გათვალისწინებით	მოთხოვნილი	წნევის გათვალისწინებით
1 სართული	**97**	3	3	3	3	-	-	1	1	1	1

სარდაფის სართულის გეგმა
ნიშნული -3.000

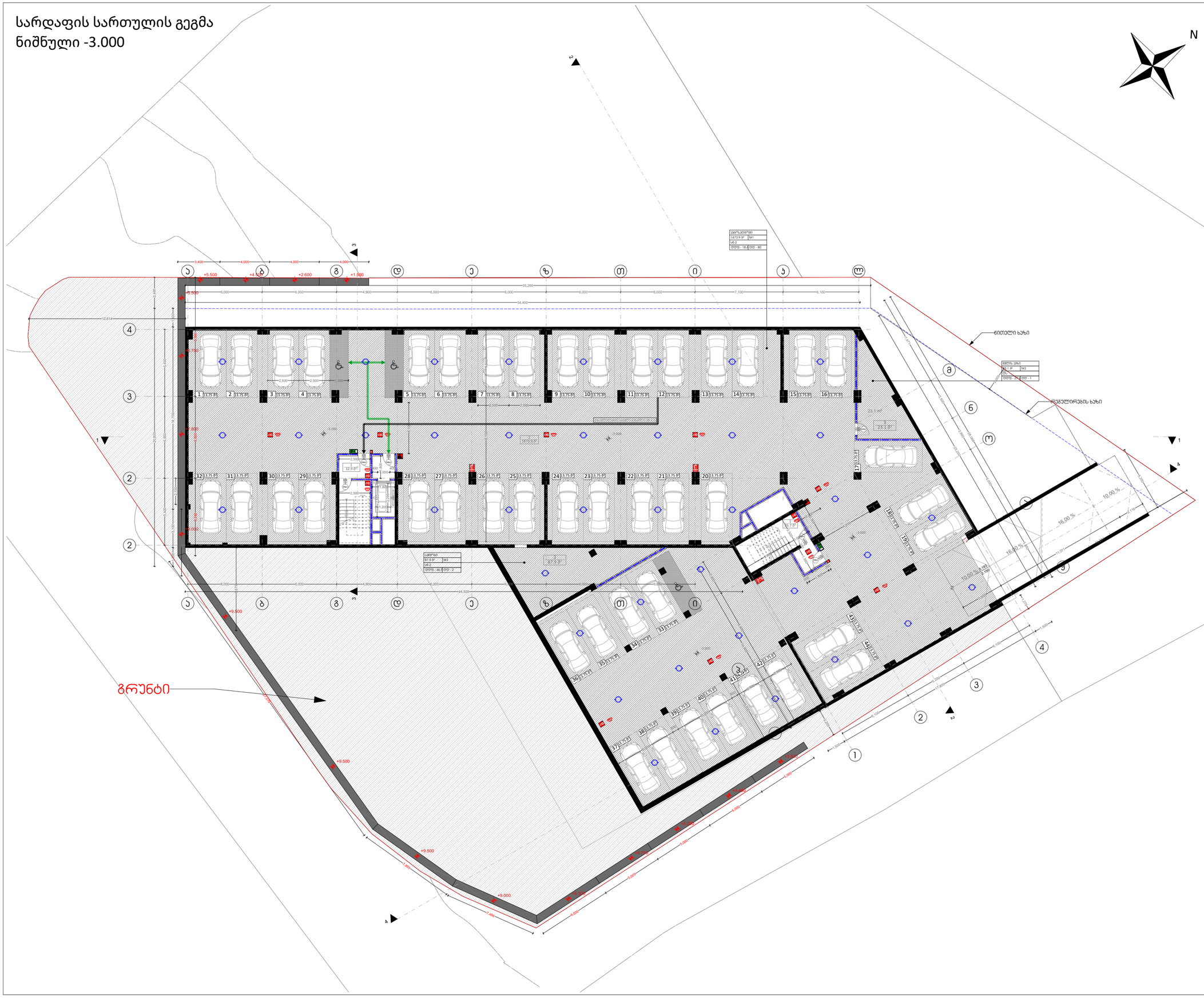

თბილისი 2020 წ.

არქიტექტორი:

მ. კაკაბაძე

ექსპლიკაცია:

1. სადარბაზო და კიბის უჯრედი	59.6 მ²
2. ავტოსადგომი	1473.9 მ²
3. დამხმარე	109.0 მ²
4. საოფისე	0.0 მ²
5. საცხოვრებელი	0.0 მ²
6. საზაფხულო	0.0 მ²
კ1	0.0 მ²
კ2	0.0 მ²
კ3	0.0 მ²
განაშენიანების ფართი	0.0 მ²

პირობითი ნიშნები:

დაკავებულობის დათვირთვის გრაფა:

მიღა ფართი:		0.00 მ²
საზახულო ფართი:		0.00 მ²
ფართი N	სულ:	0.00 მ²
სც-2	დდფ - 18.6	დდ - 0

- სასაწყობო ჯგუფი (სწ)
- დამხმარე ჯგუფი (დს)
- სავაჭრო ჯგუფი (სვ)
- საქმიანი ჯგუფი (სც)
- საცხოვრებელი ჯგუფი (სც)
- +0.00 ნიშნული
- ბლოკის კედელი
- ბეტონის კედელი
- საყრდენი კოლონა
- გასასვლელამდე სავალი მანძილი
- მისაწვდომი სვლა გეზი
- 2 საათიანი ცეცხლმედეგობა
- 1 საათიანი ცეცხლმედეგობა
- სახანძრო მილდგარი
- წყლის დასალევი შადრევანი
- სახანძრო მისართებელი
- ხელის ცეცხლმაქრი
- სახანძრო განგაშის ღილაკი
- საგანგებო ხმოვანი განგაშის საკ. სისტემა
- ორმხრივი კავშირის სისტემა
- კვამლის ავტომატური აღმომჩენი
- კვამლზე მორეაგირე მაუწყებელი
- ავტო საშხეფი სისტემა
- საევაკუაციო გასასვლელის მაჩვენებელი
- ალტერნატიული ავტო საშხეფი სისტემა
- კარის ცეცხლმედეგობა

ნახაზი:

სარდაფის სართულის გეგმა
ნიშნული -3.000

ფურცლის ზომა:	მასშტაბი:
A2 (596X420mm)	**1:100**

მისამართი:

თბილისი, გლდანი
ნაძალადევის რაიონი

ს.კ. 01.11.13.002.081

პირველი სართულის გეგმა
ნიშნული +0.000

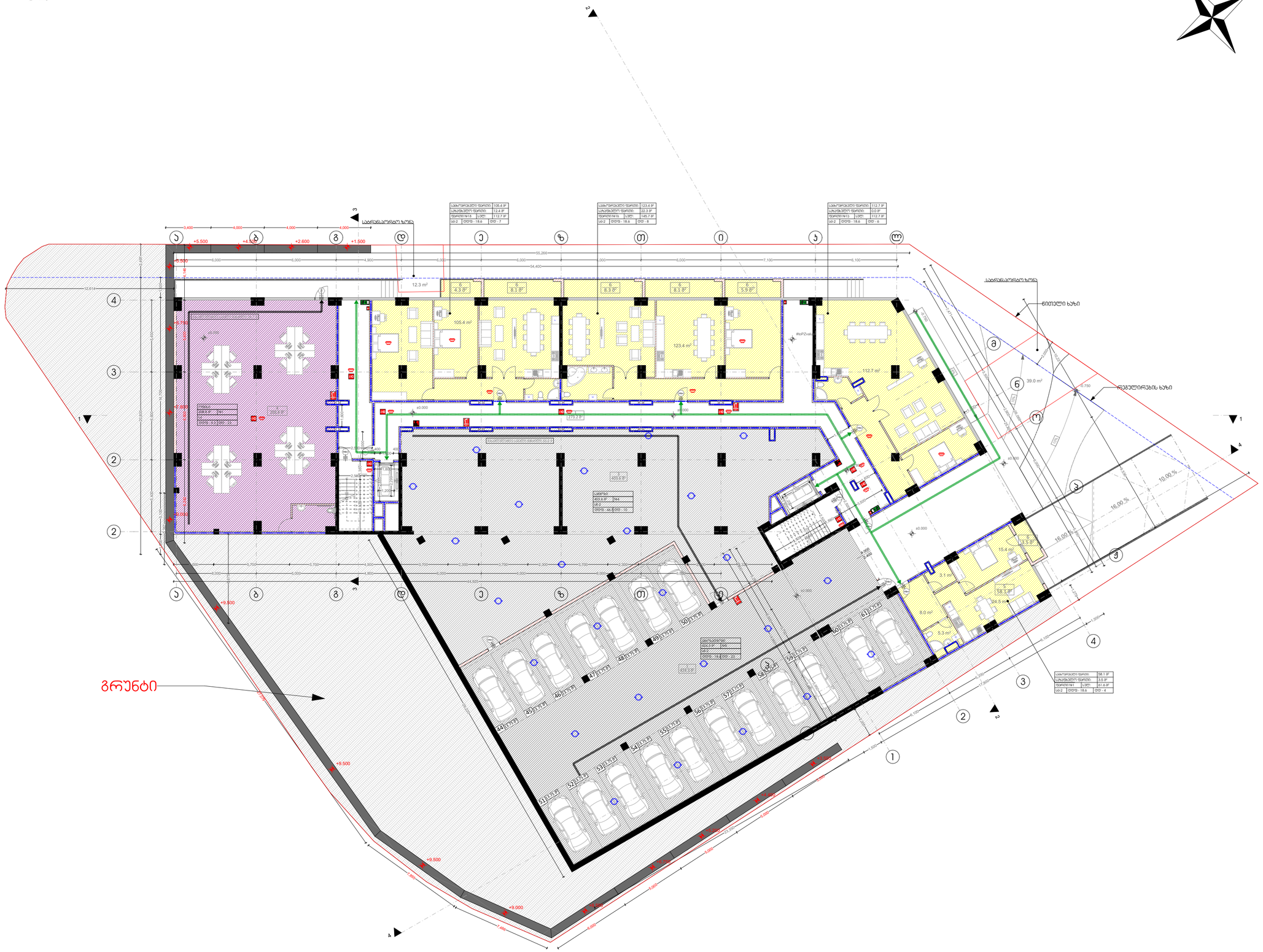
N
საევაკუაციო გასასვლელი
საევაკუაციო გასასვლელი
საევაკუაციო გასასვლელი

მეორე სართულის გეგმა
ნიშნული +3.600

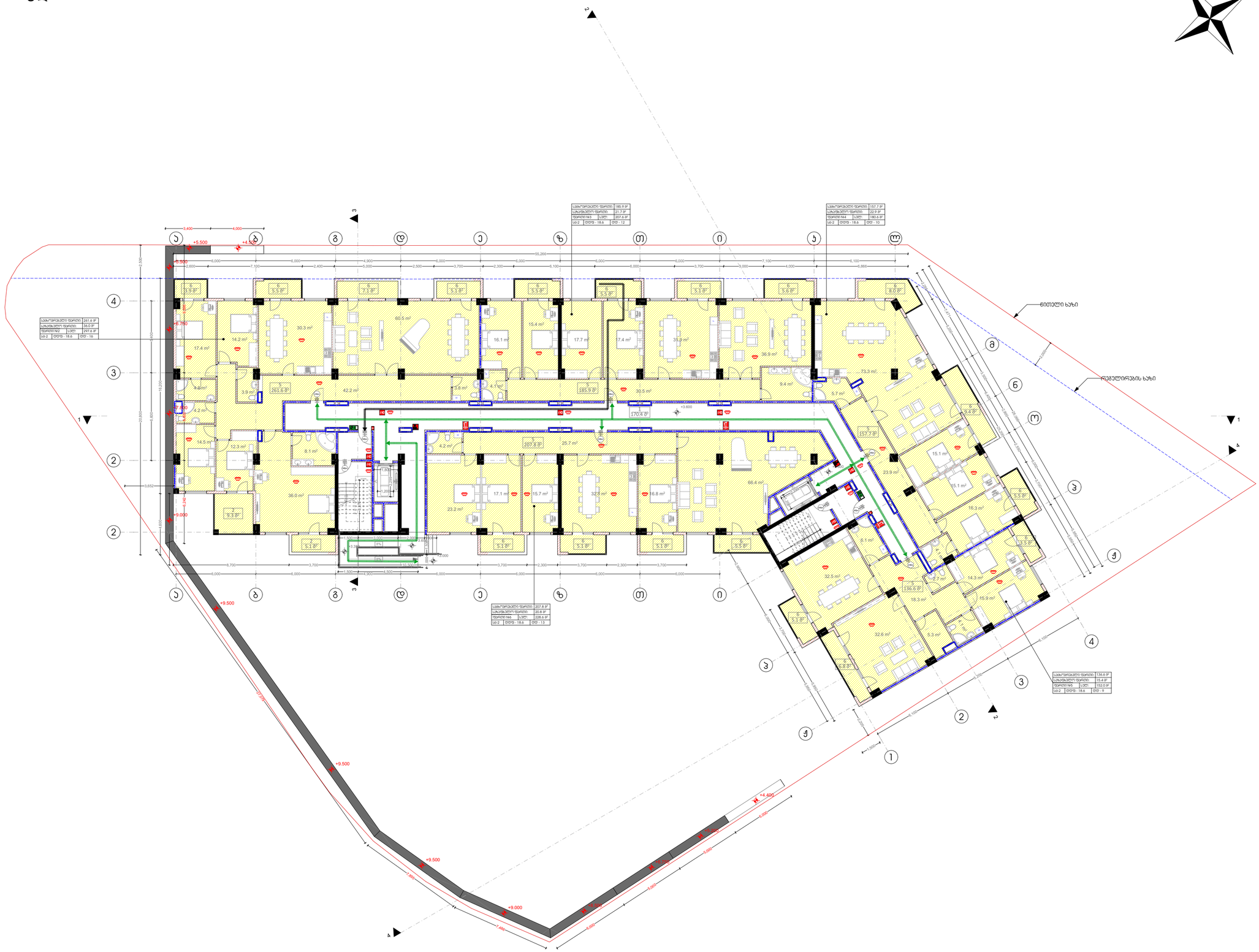

თბილისი 2020 წ.

არქიტექტორი:

მ. კაკაბაძე

ექსპლიკაცია:

1. სადარბაზო და კიბის უჯრედი	170.4 მ²
2. ავტოსადგომი	0.0 მ²
3. დამხამრე	0.0 მ²
4. საოფისე	0.0 მ²
5. საცხოვრებელი	949.6 მ²
6. საზაფხულო	121.6 მ²
კ1	0.0 მ²
კ2	1018.0 მ²
კ3	0.0 მ²
განაშენიანების ფართი	0.0 მ²

პირობითი ნიშნები:

დაკავებულობის დათვირთვის გრაფა:

მიდა ფართი:		0.00 მ²
საზახული ფართი:		0.00 მ²
ფართი N	სულ:	0.00 მ²
სც-2	დდფ - 18.6	დდ - 0

- სასაწყობო ჯგუფი (სწ)
- დამხმარე ჯგუფი (დს)
- სავაჭრო ჯგუფი (სვ)
- საქმიანი ჯგუფი (სც)
- საცხოვრებელი ჯგუფი (სც)
- +0.00 ნიშნული
- ბლოკის კედელი
- ბეტონის კედელი
- საყრდენი კოლონა
- გასასვლელამდე სავალი მანძილი
- მისაწვდომი სვლა გეზი
- 2 საათიანი ცეცხლმედეგობა
- 1 საათიანი ცეცხლმედეგობა
- სახანძრო მილდგარი
- წყლის დასალევი შადრევანი
- სახანძრო მისაერთებელი
- ხელის ცეცხლმაქრი
- სახანძრო განგაშის ღილაკი
- საგანგებო ხმოვანი განგაშის საკ. სისტემა
- ორმხრივი კავშირის სისტემა
- კვამლის ავტომატური აღმომჩენი
- კვამლზე მორეაგირე მაუწყებელი
- ავტო საშხეფი სისტემა
- საევაკუაციო გასასვლელის მაჩვენებელი
- ალტერნატიული ავტო საშხეფი სისტემა
- კარის ცეცხლმედეგობა

ნახაზი:

მეორე სართულის გეგმა
ნიშნული +3.600

ფურცლის ზომა:	მასშტაბი:
A2 (596X420mm)	**1:100**

მისამართი:

თბილისი, გლდანი
ნაძალადევის რაიონი

ს.კ. 01.11.13.002.081

მესამე სართული გეგმა
ნიშნული +6.850

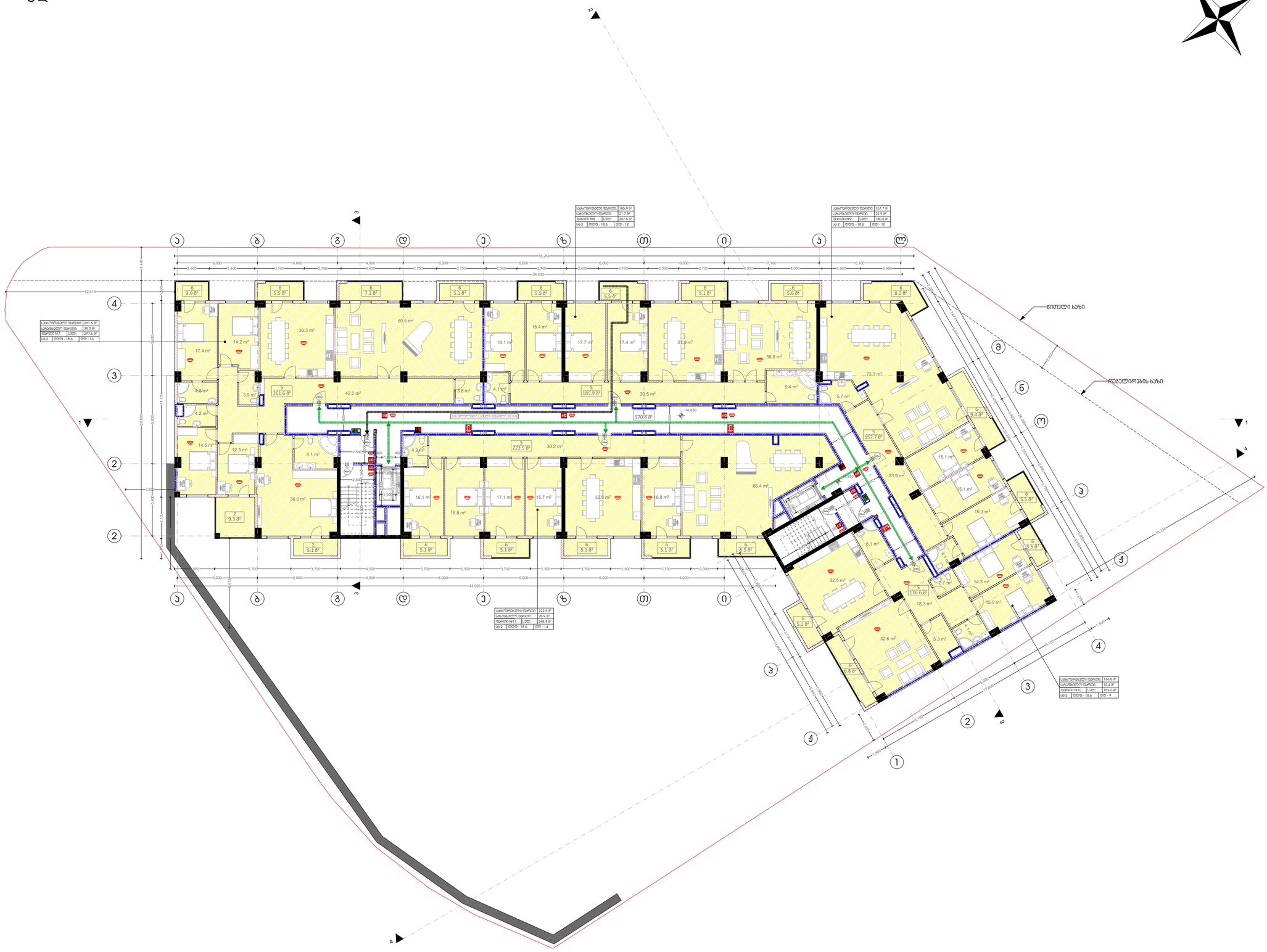

თბილისი 2020 წ.

არქიტექტორი:

მ. კაკაბაძე

ექსპლიკაცია:

1. სადარბაზო და კიბის უჯრედი	170.4 მ²
2. ავტოსადგომი	0.0 მ²
3. დამხმარე	0.0 მ²
4. საოფისე	0.0 მ²
5. საცხოვრებელი	964.3 მ²
6. საზაფხულო	121.6 მ²
კ1	0.0 მ²
კ2	1034.1 მ²
კ3	0.0 მ²
განაშენიანების ფართი	0.0 მ²

პირობითი ნიშნები:

დაკავებულობის დათვირთვის გრაფა:

მიდა ფართი:		0.00 მ²
საზახულო ფართი:		0.00 მ²
ფართი N	სულ:	0.00 მ²
სც-2	დდფ - 18.6	დდ - 0

- სასაწყობო ჯგუფი (სწ)
- დამხმარე ჯგუფი (დს)
- სავაჭრო ჯგუფი (სვ)
- საქმიანი ჯგუფი (სც)
- საცხოვრებელი ჯგუფი (სც)
- +0.00 ნიშნული
- ბლოკის კედელი
- ბეტონის კედელი
- საყრდენი კოლონა
- გასასვლელამდე სავალი მანძილი
- მისაწვდომი სვლა გეზი
- 2 საათიანი ცეცხლმედეგობა
- 1 საათიანი ცეცხლმედეგობა
- სახანძრო მილდგარი
- წყლის დასალევი მაღრევანი
- სახანძრო მისაერთებელი
- ხელის ცეცხლმაქრი
- სახანძრო განგაშის ღილაკი
- საგანგებო ხმოვანი განგაშის საკ. სისტემა
- ორმხრივი კავშირის სისტემა
- კვამლის ავტომატური აღმომჩენი
- კვამლზე მორეაგირე მაუწყებელი
- ავტო სამხეფი სისტემა
- საევაკუაციო გასასვლელის მაჩვენებელი
- ალტერნატიული ავტო სამხეფი სისტემა
- კარის ცეცხლმედეგობა

ნახაზი:

მესამე სართული გეგმა
ნიშნული +6.850

ფურცლის ზომა:	მასშტაბი:
A2 (596X420mm)	**1:100**

მისამართი:

თბილისი, გლდანი
ნაძალადევის რაიონი

ს.კ. 01.11.13.002.081

მეოთხე სართული გეგმა
ნიშნული +10.100

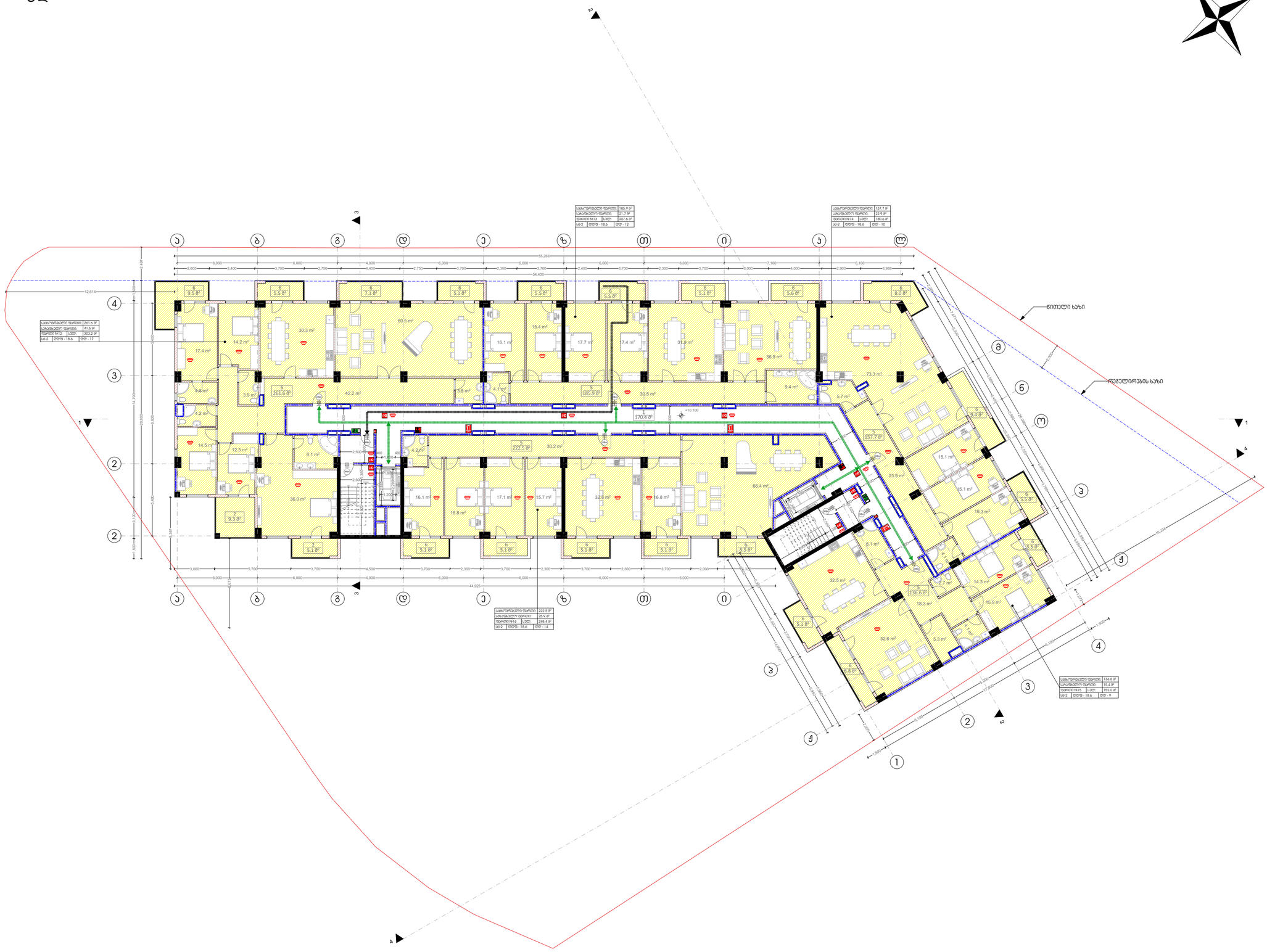

თბილისი 2020 წ.

არქიტექტორი:

მ. კაკაბაძე

ექსპლიკაცია:

1. სადარბაზო და კიბის უჯრედი	170.4 მ²
2. ავტოსადგომი	0.0 მ²
3. დამხმარე	0.0 მ²
4. საოფისე	0.0 მ²
5. საცხოვრებელი	964.3 მ²
6. საზაფხულო	127.5 მ²
კ1	0.0 მ²
კ2	1034.1 მ²
კ3	0.0 მ²
განაშენიანების ფართი	0.0 მ²

პირობითი ნიშნები:

დაკავებულობის დათვირთვის გრაფა:

მიღა ფართი:		0.00 მ²
საზახული ფართი:		0.00 მ²
ფართი N	სულ:	0.00 მ²
სც-2	დდფ - 18.6	დდ - 0

- სასაწყობო ჯგუფი (სწ)
- დამხმარე ჯგუფი (დს)
- სავაჭრო ჯგუფი (სვ)
- საქმიანი ჯგუფი (სც)
- საცხოვრებელი ჯგუფი (სც)
- +0.00 ნიშნული
- ბლოკის კედელი
- ბეტონის კედელი
- საყრდენი კოლონა
- გასასვლელამდე სავალი მანძილი
- მისაწვდომი სვლა გეზი
- 2 საათიანი ცეცხლმედეგობა
- 1 საათიანი ცეცხლმედეგობა
- სახანძრო მილდგარი
- წყლის დასალევი მაღრევანი
- სახანძრო მისაერთებელი
- ხელის ცეცხლმაქრი
- სახანძრო განგაშის ღილაკი
- საგანგებო ხმოვანი განგაშის საკ. სისტემა
- ორმხრივი კავშირის სისტემა
- კვამლის ავტომატური აღმომჩენი
- კვამლზე მორეაგირე მაუწყებელი
- ავტო სამხეფი სისტემა
- საევაკუაციო გასასვლელის მაჩვენებელი
- ალტერნატიული ავტო სამხეფი სისტემა
- კარის ცეცხლმედეგობა

ნახაზი:

მეოთხე სართული გეგმა
ნიშნული +10.100

ფურცლის ზომა:	მასშტაბი:
A2 (596X420mm)	**1:100**

მისამართი:

თბილისი, გლდანი
ნაძალადევის რაიონი

ს.კ. 01.11.13.002.081

მეხუთე სართული გეგმა
ნიშნული +13.350

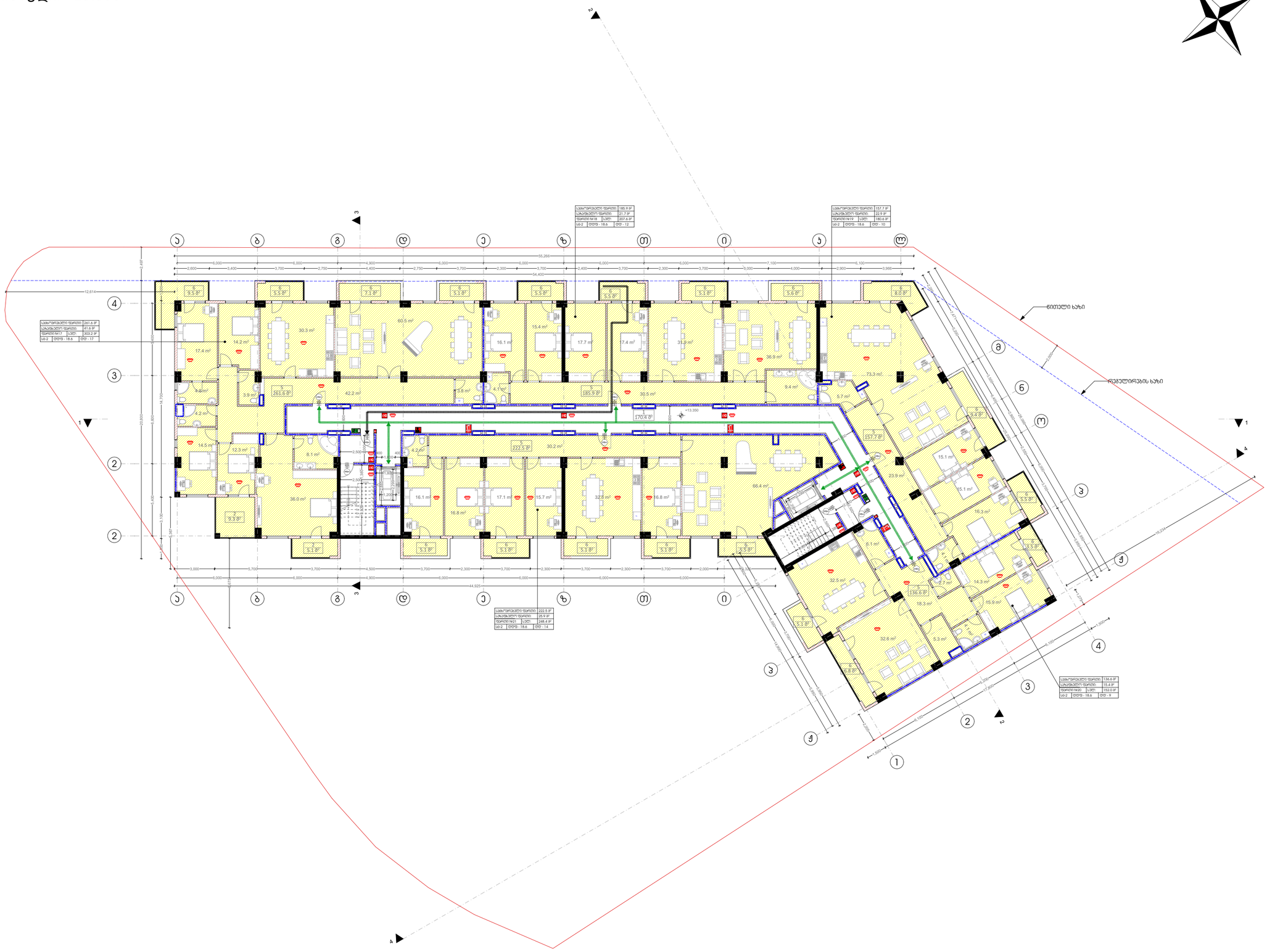

თბილისი 2020 წ.

არქიტექტორი:

მ. კაკაბაძე

ექსპლიკაცია:

1. სადარბაზო და კიბის უჯრედი	170.4 მ²
2. ავტოსადგომი	0.0 მ²
3. დამხმარე	0.0 მ²
4. საოფისე	0.0 მ²
5. საცხოვრებელი	964.3 მ²
6. საზაფხულო	127.5 მ²
კ1	0.0 მ²
კ2	1034.1 მ²
კ3	0.0 მ²
განაშენიანების ფართი	0.0 მ²

პირობითი ნიშნები:

დაკავებულობის დათვირთვის გრაფა:

მიღა ფართი:		0.00 მ²
საზახულო ფართი:		0.00 მ²
ფართი N	სულ:	0.00 მ²
სც-2	დდფ - 18.6	დდ - 0

- სასაწყობო ჯგუფი (სწ)
- დამხმარე ჯგუფი (დს)
- სავაჭრო ჯგუფი (სვ)
- საქმიანი ჯგუფი (სც)
- საცხოვრებელი ჯგუფი (სც)
- +0.00 ნიშნული
- ბლოკის კედელი
- ბეტონის კედელი
- საყრდენი კოლონა
- გასასვლელამდე სავალი მანძილი
- მისაწვდომი სვლა გეზი
- 2 საათიანი ცეცხლმედეგობა
- 1 საათიანი ცეცხლმედეგობა
- სახანძრო მილდგარი
- წყლის დასალევი მადრევანი
- სახანძრო მისაერთებელი
- ხელის ცეცხლმაქრი
- სახანძრო განგაშის ღილაკი
- საგანგებო ხმოვანი განგაშის საკ. სისტემა
- ორმხრივი კავშირის სისტემა
- კვამლის ავტომატური აღმომჩენი
- კვამლზე მორეაგირე მაუწყებელი
- ავტო სამხეფი სისტემა
- საევაკუაციო გასასვლელის მაჩვენებელი
- ალტერნატიული ავტო სამხეფი სისტემა
- კარის ცეცხლმედეგობა

ნახაზი:

მეხუთე სართული გეგმა
ნიშნული +13.350

ფურცლის ზომა:	მასშტაბი:
A2 (596X420mm)	**1:100**

მისამართი:

თბილისი, გლდანი
ნაძალადევის რაიონი

ს.კ. 01.11.13.002.081

მეექვსე სართული გეგმა
ნიშნული +16.600

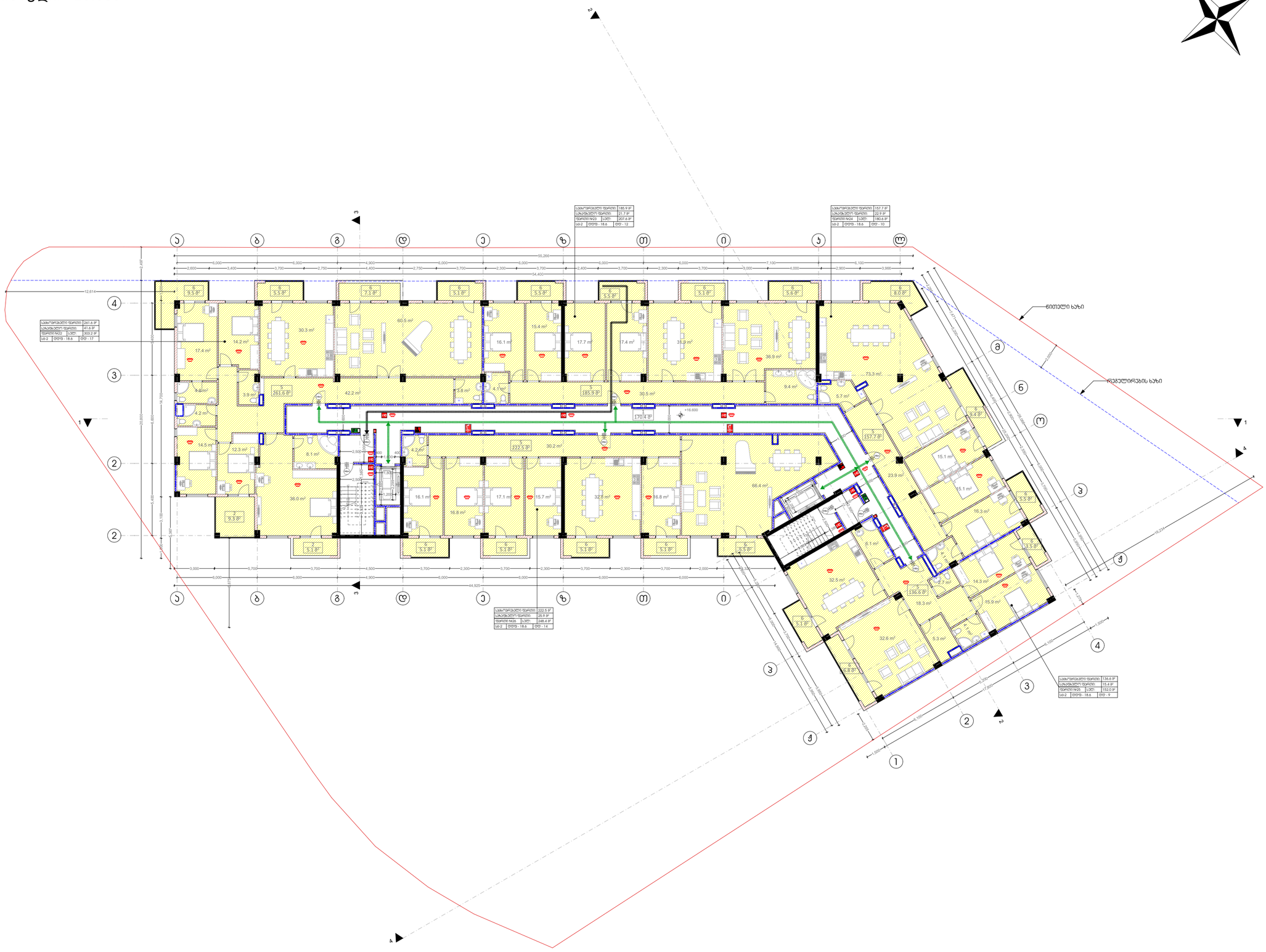

თბილისი 2020 წ.

არქიტექტორი:

მ. კაკაბაძე

ექსპლიკაცია:

1. სადარბაზო და კიბის უჯრედი	170.4 მ²
2. ავტოსადგომი	0.0 მ²
3. დამხამრე	0.0 მ²
4. საოფისე	0.0 მ²
5. საცხოვრებელი	964.3 მ²
6. საზაფხულო	127.5 მ²
კ1	0.0 მ²
კ2	1034.1 მ²
კ3	0.0 მ²
განაშენიანების ფართი	0.0 მ²

პირობითი ნიშნები:

დაკავებულობის დათვირთვის გრაფა:

მიდა ფართი:		0.00 მ²
საზახულო ფართი:		0.00 მ²
ფართი N	სულ:	0.00 მ²
სც-2	დდფ - 18.6	დდ - 0

- სასაწყობო ჯგუფი (სწ)
- დამხმარე ჯგუფი (დს)
- სავაჭრო ჯგუფი (სვ)
- საქმიანი ჯგუფი (სც)
- საცხოვრებელი ჯგუფი (სც)
- +0.00 ნიშნული
- ბლოკის კედელი
- ბეტონის კედელი
- საყრდენი კოლონა
- გასასვლელამდე სავალი მანძილი
- მისაწვდომი სვლა გუზი
- 2 საათიანი ცეცხლმედეგობა
- 1 საათიანი ცეცხლმედეგობა
- სახანძრო მილდგარი
- წყლის დასალევი შადრევანი
- სახანძრო მისაერთებელი
- ხელის ცეცხლმაქრი
- სახანძრო განგაშის ღილაკი
- საგანგებო ხმოვანი განგაშის საკ. სისტემა
- ორმხრივი კავშირის სისტემა
- კვამლის ავტომატური აღმომჩენი
- კვამლზე მორეაგირე მაუწყებელი
- ავტო სამხეფი სისტემა
- საევაკუაციო გასასვლელის მაჩვენებელი
- ალტერნატიული ავტო სამხეფი სისტემა
- კარის ცეცხლმედეგობა

ნახაზი:

მეექვსე სართული გეგმა
ნიშნული +16.600

ფურცლის ზომა:	მასშტაბი:
A2 (596X420mm)	**1:100**

მისამართი:

თბილისი, გლდანი
ნაძალადევის რაიონი

ს.კ. 01.11.13.002.081

მეშვიდე სართული გეგმა
ნიშნული +19.850

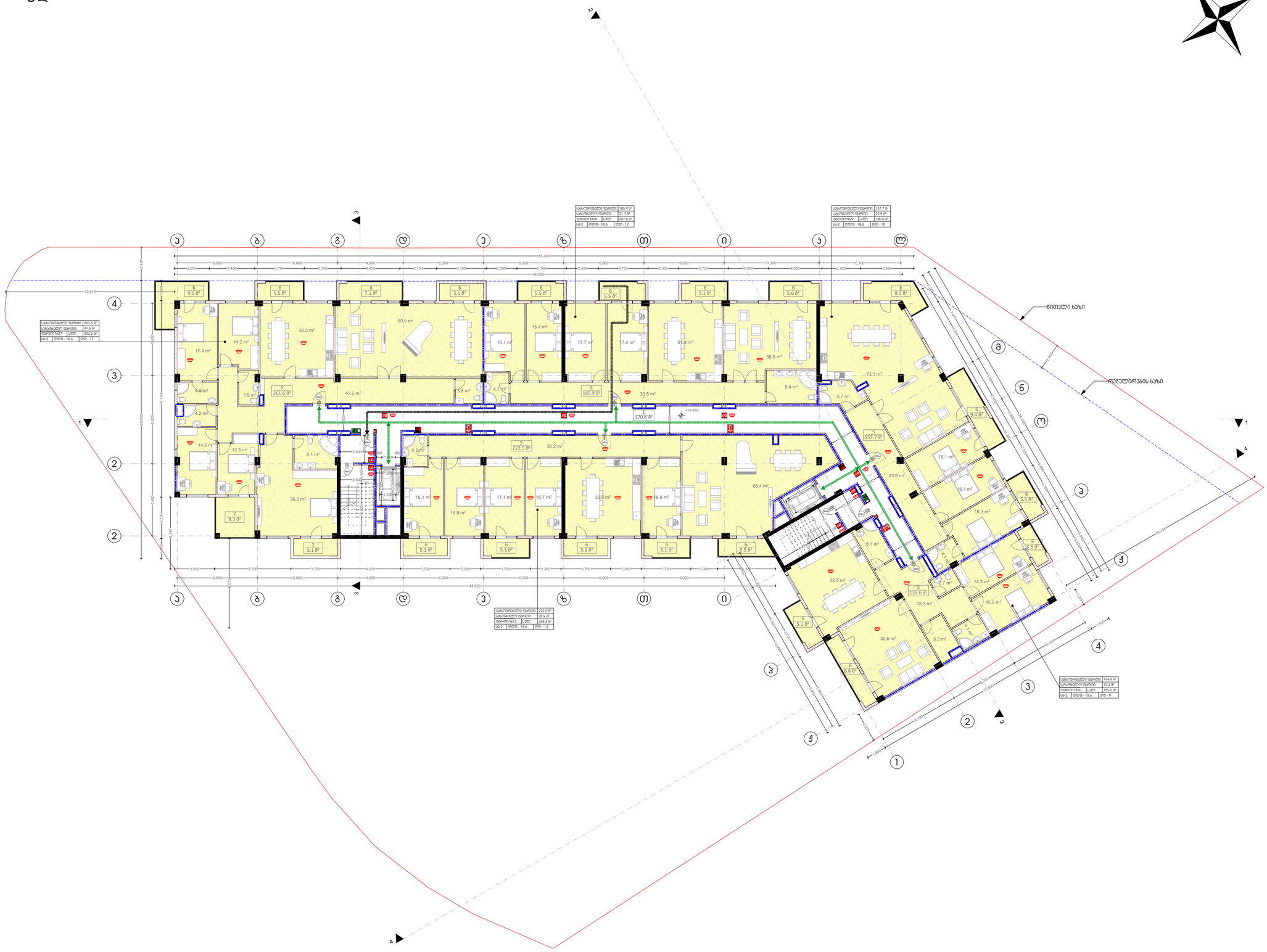

თბილისი 2020 წ.

არქიტექტორი:

მ. კაკაბაძე

ექსპლიკაცია:

1. სადარბაზო და კიბის უჯრედი	170.4 მ²
2. ავტოსადგომი	0.0 მ²
3. დამხამრე	0.0 მ²
4. საოფისე	0.0 მ²
5. საცხოვრებელი	964.3 მ²
6. საზაფხულო	127.5 მ²
კ1	0.0 მ²
კ2	1034.1 მ²
კ3	0.0 მ²
განაშენიანების ფართი	0.0 მ²

პირობითი ნიშნები:

დაკავებულობის დათვირთვის გრაფა:

მიდა ფართი:		0.00 მ²
საზახული ფართი:		0.00 მ²
ფართი N	სულ:	0.00 მ²
სც-2	დდფ - 18.6	დდ - 0

- სასაწყობო ჯგუფი (სწ)
- დამხმარე ჯგუფი (დს)
- სავაჭრო ჯგუფი (სვ)
- საქმიანი ჯგუფი (სც)
- საცხოვრებელი ჯგუფი (სც)
- +0.00 ნიშნული
- ბლოკის კედელი
- ბეტონის კედელი
- საყრდენი კოლონა
- გასასვლელამდე სავალი მანძილი
- მისაწვდომი სვლა გეზი
- 2 საათიანი ცეცხლმედეგობა
- 1 საათიანი ცეცხლმედეგობა
- სახანძრო მილდგარი
- წყლის დასალევი მაღრევანი
- სახანძრო მისაერთებელი
- ხელის ცეცხლმაქრი
- სახანძრო განგაშის ღილაკი
- საგანგებო ხმოვანი განგაშის საკ. სისტემა
- ორმხრივი კავშირის სისტემა
- კვამლის ავტომატური აღმომჩენი
- კვამლზე მორეაგირე მაუწყებელი
- ავტო სამხეფი სისტემა
- საევაკუაციო გასასვლელის მაჩვენებელი
- ალტერნატიული ავტო სამხეფი სისტემა
- კარის ცეცხლმედეგობა

ნახაზი:

მეშვიდე სართული გეგმა
ნიშნული +19.850

ფურცლის ზომა:	მასშტაბი:
A2 (596X420mm)	**1:100**

მისამართი:

თბილისი, გლდანი
ნაძალადევის რაიონი

ს.კ. 01.11.13.002.081

მერვე სართული გეგმა
ნიშნული +23.100

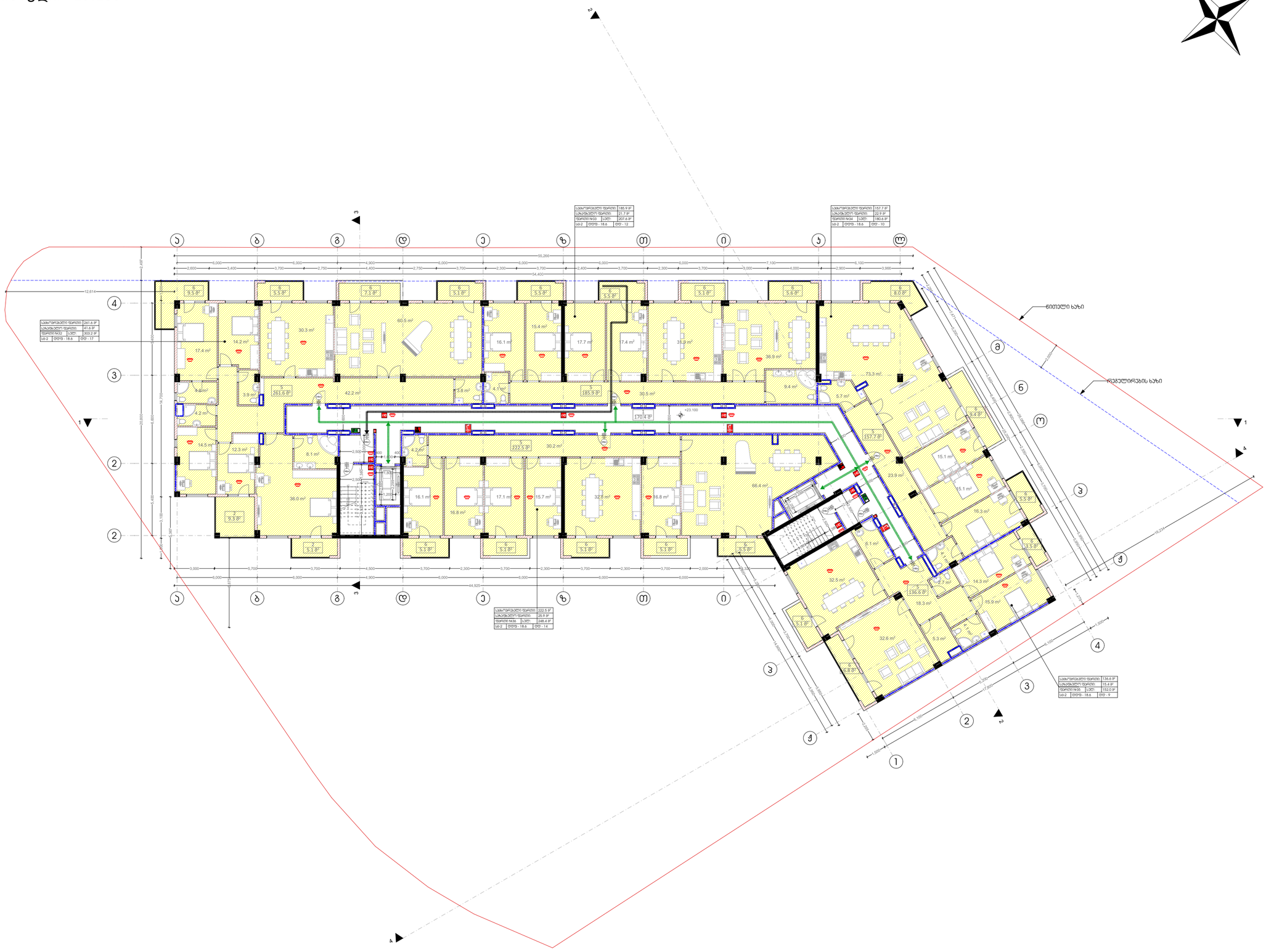

თბილისი 2020 წ.

არქიტექტორი:

მ. კაკაბაძე

ექსპლიკაცია:

1. სადარბაზო და კიბის უჯრედი	170.4 მ²
2. ავტოსადგომი	0.0 მ²
3. დამხმარე	0.0 მ²
4. საოფისე	0.0 მ²
5. საცხოვრებელი	964.3 მ²
6. საზაფხულო	127.5 მ²
კ1	0.0 მ²
კ2	1034.1 მ²
კ3	0.0 მ²
განაშენიანების ფართი	0.0 მ²

პირობითი ნიშნები:

დაკავებულობის დათვირთვის გრაფა:

მიღა ფართი:		0.00 მ²
საზახულო ფართი:		0.00 მ²
ფართი N	სულ:	0.00 მ²
სც-2	დდფ - 18.6	დდ - 0

- სასაწყობო ჯგუფი (სწ)
- დამხმარე ჯგუფი (დს)
- სავაჭრო ჯგუფი (სვ)
- საქმიანი ჯგუფი (სც)
- საცხოვრებელი ჯგუფი (სც)
- +0.00 ნიშნული
- ბლოკის კედელი
- ბეტონის კედელი
- საყრდენი კოლონა
- გასასვლელამდე სავალი მანძილი
- მისაწვდომი სვლა გუზი
- 2 საათიანი ცეცხლმედეგობა
- 1 საათიანი ცეცხლმედეგობა
- სახანძრო მილდგარი
- წყლის დასალევი შადრევანი
- სახანძრო მისაერთებელი
- ხელის ცეცხლმაქრი
- სახანძრო განგაშის ღილაკი
- საგანგებო ხმოვანი განგაშის საკ. სისტემა
- ორმხრივი კავშირის სისტემა
- კვამლის ავტომატური აღმომჩენი
- კვამლზე მორეაგირე მაუწყებელი
- ავტო სამხეფი სისტემა
- საევაკუაციო გასასვლელის მაჩვენებელი
- ალტერნატიული ავტო სამხეფი სისტემა
- კარის ცეცხლმედეგობა

ნახაზი:

მერვე სართული გეგმა
ნიშნული +23.100

ფურცლის ზომა:	მასშტაბი:
A2 (596X420mm)	**1:100**

მისამართი:

თბილისი, გლდანი
ნაძალადევის რაიონი

ს.კ. 01.11.13.002.081

მეცხრე სართული გეგმა
ნიშნული +26.350

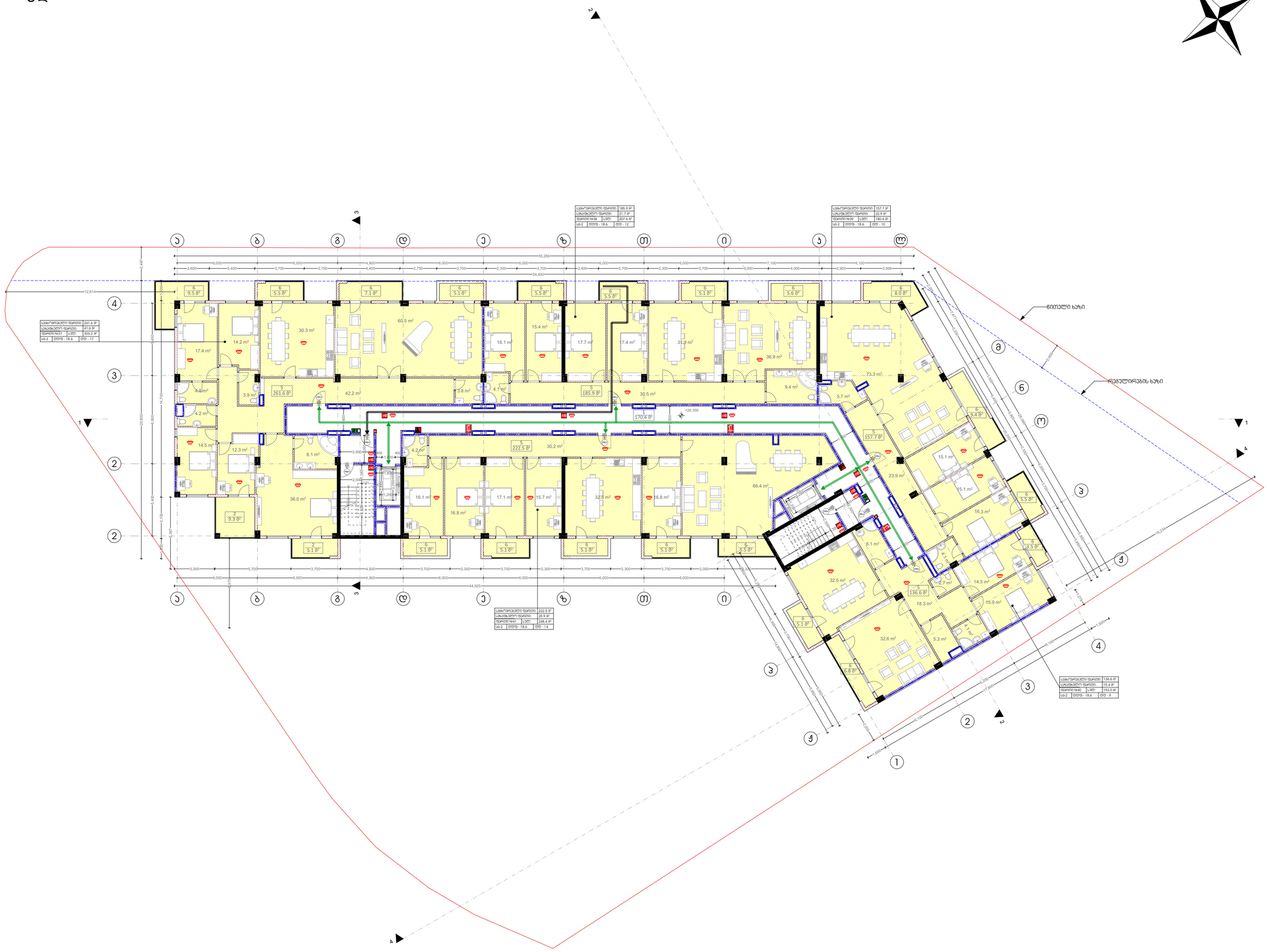

თბილისი 2020 წ.

არქიტექტორი:

მ. კაკაბაძე

ექსპლიკაცია:

1. სადარბაზო და კიბის უჯრედი	170.4 მ²
2. ავტოსადგომი	0.0 მ²
3. დამხმარე	0.0 მ²
4. საოფისე	0.0 მ²
5. საცხოვრებელი	964.3 მ²
6. საზაფხულო	127.5 მ²
კ1	0.0 მ²
კ2	1034.1 მ²
კ3	0.0 მ²
განაშენიანების ფართი	0.0 მ²

პირობითი ნიშნები:

დაკავებულობის დათვირთვის გრაფა:

მიღა ფართი:		0.00 მ²
საზახული ფართი:		0.00 მ²
ფართი N	სულ:	0.00 მ²
სც-2	დდფ - 18.6	დდ - 0

- სასაწყობო ჯგუფი (სწ)
- დამხმარე ჯგუფი (დს)
- სავაჭრო ჯგუფი (სვ)
- საქმიანი ჯგუფი (სც)
- საცხოვრებელი ჯგუფი (სც)
- +0.00 ნიშნული
- ბლოკის კედელი
- ბეტონის კედელი
- საყრდენი კოლონა
- გასასვლელამდე სავალი მანძილი
- მისაწვდომი სვლა გეზი
- 2 საათიანი ცეცხლმედეგობა
- 1 საათიანი ცეცხლმედეგობა
- სახანძრო მილდგარი
- წყლის დასალევი მაღრევანი
- სახანძრო მისაერთებელი
- ხელის ცეცხლმაქრი
- სახანძრო განგაშის ღილაკი
- საგანგებო ხმოვანი განგაშის საკ. სისტემა
- ორმხრივი კავშირის სისტემა
- კვამლის ავტომატური აღმომჩენი
- კვამლზე მორეაგირე მაუწყებელი
- ავტო სამხეფი სისტემა
- საევაკუაციო გასასვლელის მაჩვენებელი
- ალტერნატიული ავტო სამხეფი სისტემა
- კარის ცეცხლმედეგობა

ნახაზი:

მეცხრე სართული გეგმა
ნიშნული +26.350

ფურცლის ზომა:	მასშტაბი:
A2 (596X420mm)	**1:100**

მისამართი:

თბილისი, გლდანი
ნაძალადევის რაიონი

ს.კ. 01.11.13.002.081

მეათე სართული გეგმა
ნიშნული +29.600

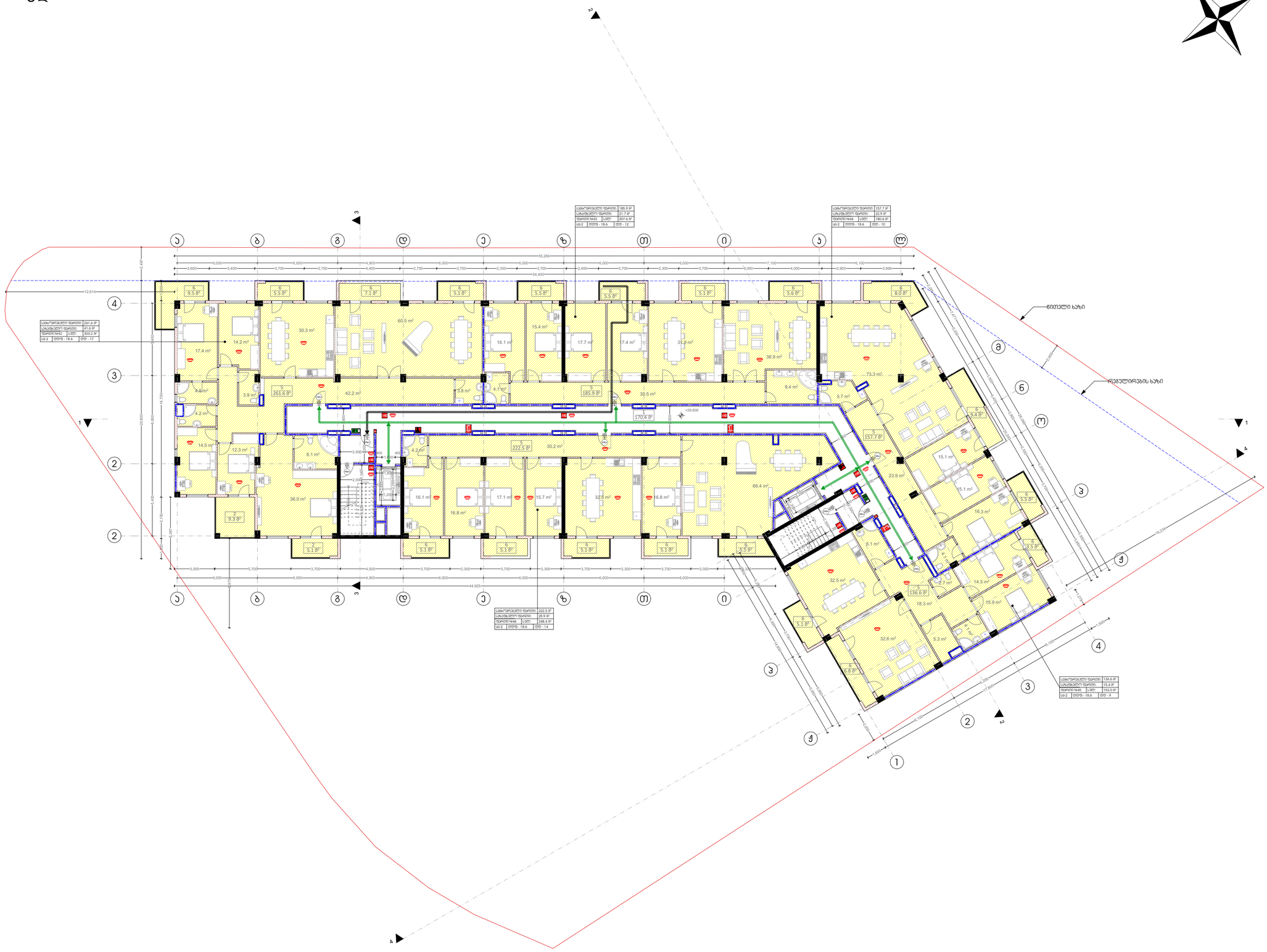

თბილისი 2020 წ.

არქიტექტორი:

მ. კაკაბაძე

ექსპლიკაცია:

1. სადარბაზო და კიბის უჯრედი	170.4 მ²
2. ავტოსადგომი	0.0 მ²
3. დამხმარე	0.0 მ²
4. საოფისე	0.0 მ²
5. საცხოვრებელი	964.3 მ²
6. საზაფხულო	127.5 მ²
კ1	0.0 მ²
კ2	1034.1 მ²
კ3	0.0 მ²
განაშენიანების ფართი	0.0 მ²

პირობითი ნიშნები:

დაკავებულობის დათვირთვის გრაფა:

მიღა ფართი:		0.00 მ²
საზახულო ფართი:		0.00 მ²
ფართი N	სულ:	0.00 მ²
სც-2	დდფ - 18.6	დდ - 0

- სასაწყობო ჯგუფი (სწ)
- დამხმარე ჯგუფი (დს)
- სავაჭრო ჯგუფი (სვ)
- საქმიანი ჯგუფი (სც)
- საცხოვრებელი ჯგუფი (სც)
- +0.00 ნიშნული
- ბლოკის კედელი
- ბეტონის კედელი
- საყრდენი კოლონა
- გასასვლელამდე სავალი მანძილი
- მისაწვდომი სვლა გეზი
- 2 საათიანი ცეცხლმედეგობა
- 1 საათიანი ცეცხლმედეგობა
- სახანძრო მილდგარი
- წყლის დასალევი მაღრევანი
- სახანძრო მისაერთებელი
- ხელის ცეცხლმაქრი
- სახანძრო განგაშის ღილაკი
- საგანგებო ხმოვანი განგაშის საკ. სისტემა
- ორმხრივი კავშირის სისტემა
- კვამლის ავტომატური აღმომჩენი
- კვამლზე მორეაგირე მაუწყებელი
- ავტო სამხეფი სისტემა
- საევაკუაციო გასასვლელის მაჩვენებელი
- ალტერნატიული ავტო სამხეფი სისტემა
- კარის ცეცხლმედეგობა

ნახაზი:

მეათე სართული გეგმა
ნიშნული +29.600

ფურცლის ზომა:	მასშტაბი:
A2 (596X420mm)	**1:100**

მისამართი:

თბილისი, გლდანი
ნაძალადევის რაიონი

ს.კ. 01.11.13.002.081

მეთერთმეტე სართული გეგმა
ნიშნული +32.850

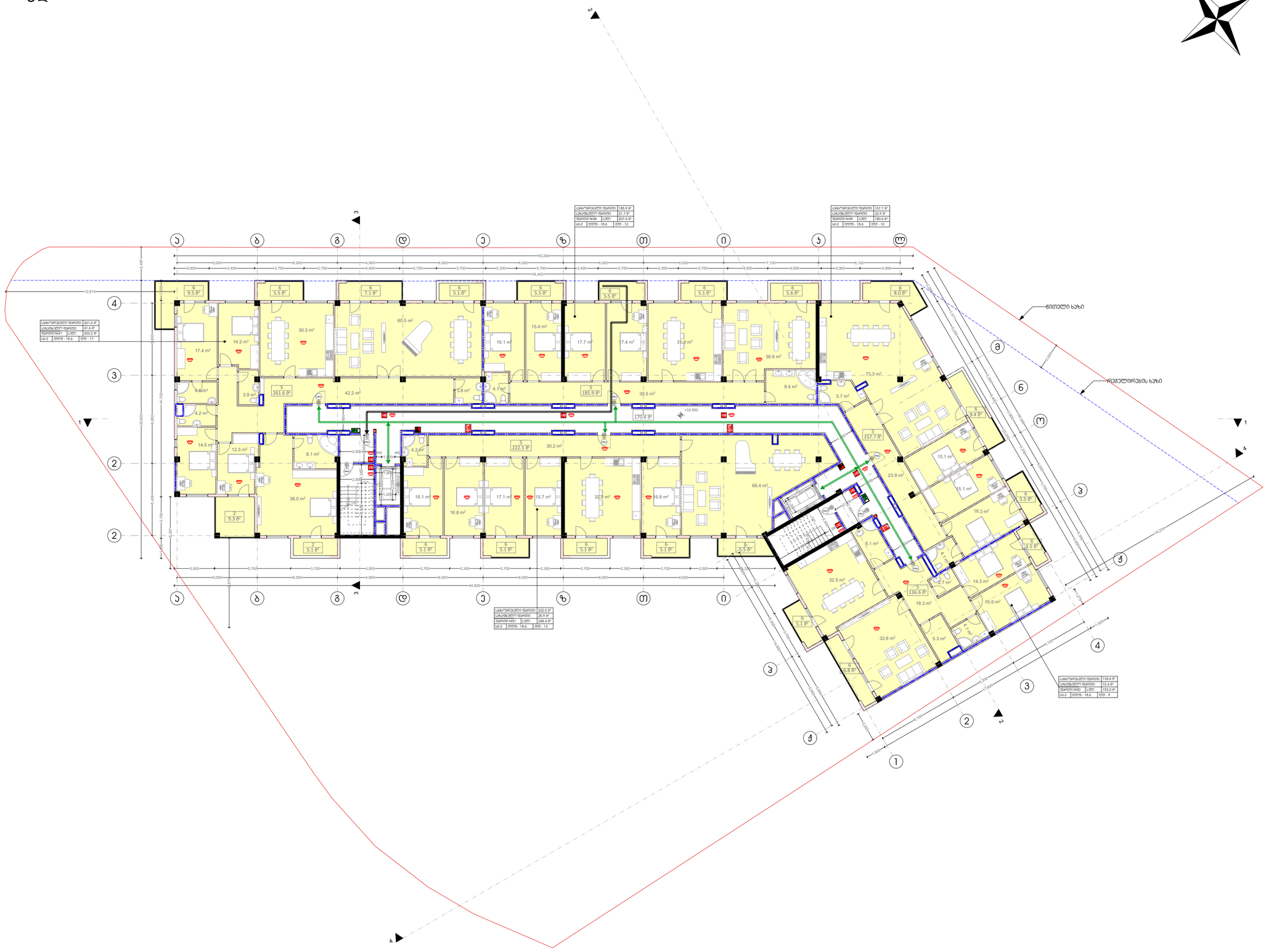

თბილისი 2020 წ.

არქიტექტორი:

მ. კაკაბაძე

ექსპლიკაცია:

1. სადარბაზო და კიბის უჯრედი	170.4 მ²
2. ავტოსადგომი	0.0 მ²
3. დამხამრე	0.0 მ²
4. საოფისე	0.0 მ²
5. საცხოვრებელი	964.3 მ²
6. საზაფხულო	127.5 მ²
კ1	0.0 მ²
კ2	1034.1 მ²
კ3	0.0 მ²
განაშენიანების ფართი	0.0 მ²

პირობითი ნიშნები:

დაკავებულობის დათვირთვის გრაფა:

მიდა ფართი:		0.00 მ²
საზახული ფართი:		0.00 მ²
ფართი N	სულ:	0.00 მ²
სც-2	დდფ - 18.6	დდ - 0

- სასაწყობო ჯგუფი (სწ)
- დამხმარე ჯგუფი (დს)
- სავაჭრო ჯგუფი (სვ)
- საქმიანი ჯგუფი (სც)
- საცხოვრებელი ჯგუფი (სც)
- +0.00 ნიშნული
- ბლოკის კედელი
- ბეტონის კედელი
- საყრდენი კოლონა
- გასასვლელამდე სავალი მანძილი
- მისაწვდომი სვლა გუზი
- 2 საათიანი ცეცხლმედეგობა
- 1 საათიანი ცეცხლმედეგობა
- სახანძრო მილდგარი
- წყლის დასალევი შადრევანი
- სახანძრო მისაერთებელი
- ხელის ცეცხლმაქრი
- სახანძრო განგაშის ღილაკი
- საგანგებო ხმოვანი განგაშის საკ. სისტემა
- ორმხრივი კავშირის სისტემა
- კვამლის ავტომატური აღმომჩენი
- კვამლზე მორეაგირე მაუწყებელი
- ავტო სამხეფი სისტემა
- საევაკუაციო გასასვლელის მაჩვენებელი
- ალტერნატიული ავტო სამხეფი სისტემა
- კარის ცეცხლმედეგობა

ნახაზი:

მეთერთმეტე სართული გეგმა
ნიშნული +32.850

ფურცლის ზომა:	მასშტაბი:
A2 (596X420mm)	**1:100**

მისამართი:

თბილისი, გლდანი
ნაძალადევის რაიონი

ს.კ. 01.11.13.002.081

მეთორმეტე სართული გეგმა
ნიშნული +36.100

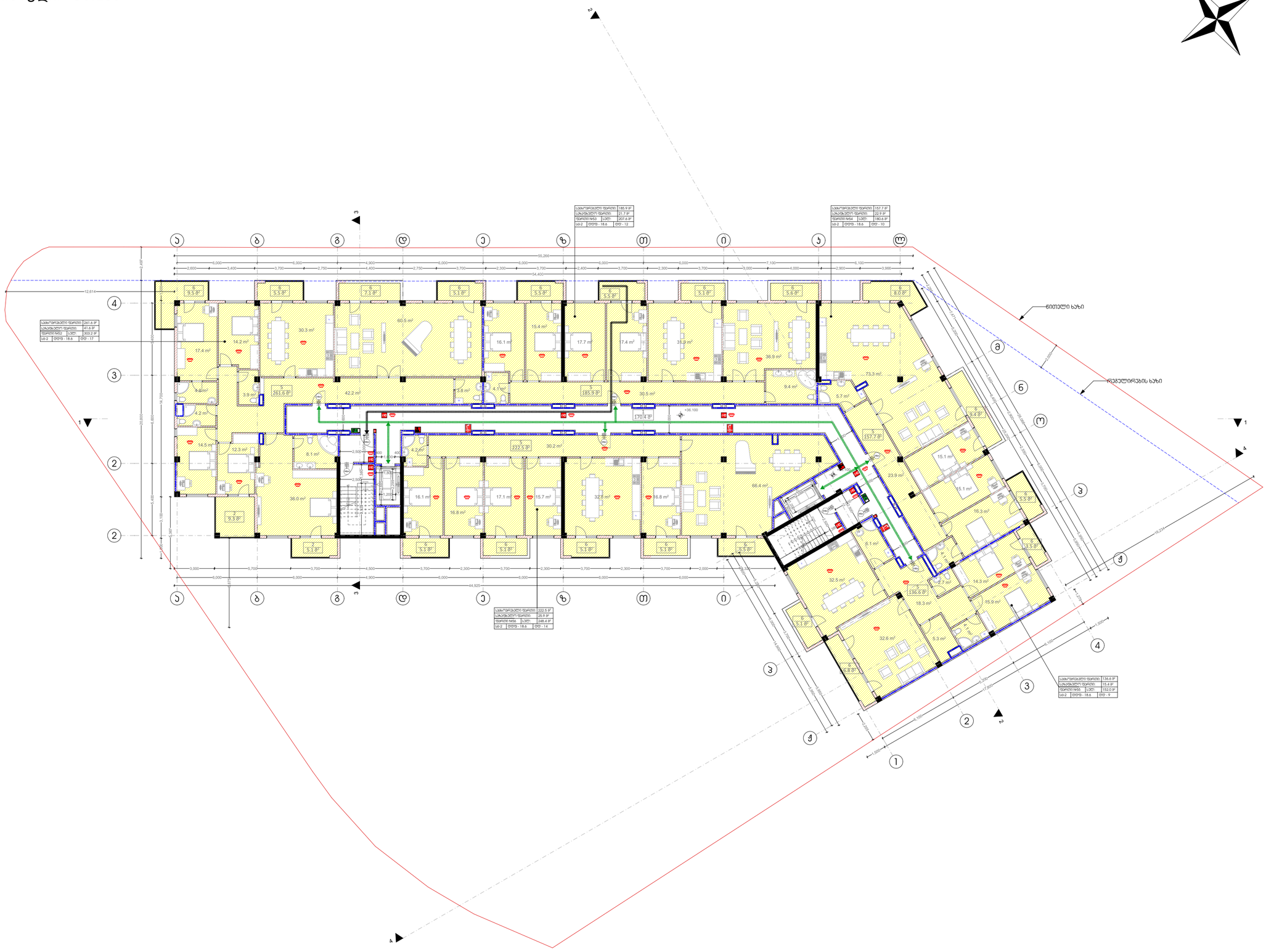

თბილისი 2020 წ.

არქიტექტორი:

მ. კაკაბაძე

ექსპლიკაცია:

1. სადარბაზო და კიბის უჯრედი	170.4 მ²
2. ავტოსადგომი	0.0 მ²
3. დამხმარე	0.0 მ²
4. საოფისე	0.0 მ²
5. საცხოვრებელი	964.3 მ²
6. საზაფხულო	127.5 მ²
კ1	0.0 მ²
კ2	1034.1 მ²
კ3	0.0 მ²
განაშენიანების ფართი	0.0 მ²

პირობითი ნიშნები:

დაკავებულობის დათვირთვის გრაფა:

მიღა ფართი:		0.00 მ²
საზახულო ფართი:		0.00 მ²
ფართი N	სულ:	0.00 მ²
სც-2	დდფ - 18.6	დდ - 0

- სასაწყობო ჯგუფი (სწ)
- დამხმარე ჯგუფი (დს)
- სავაჭრო ჯგუფი (სვ)
- საქმიანი ჯგუფი (სც)
- საცხოვრებელი ჯგუფი (სც)
- +0.00 ნიშნული
- ბლოკის კედელი
- ბეტონის კედელი
- საყრდენი კოლონა
- გასასვლელამდე სავალი მანძილი
- მისაწვდომი სვლა გუზი
- 2 საათიანი ცეცხლმედეგობა
- 1 საათიანი ცეცხლმედეგობა
- სახანძრო მილდგარი
- წყლის დასალევი შადრევანი
- სახანძრო მისაერთებელი
- ხელის ცეცხლმაქრი
- სახანძრო განგაშის ღილაკი
- საგანგებო ხმოვანი განგაშის საკ. სისტემა
- ორმხრივი კავშირის სისტემა
- კვამლის ავტომატური აღმომჩენი
- კვამლზე მორეაგირე მაუწყებელი
- ავტო სამხეფი სისტემა
- საევაკუაციო გასასვლელის მაჩვენებელი
- ალტერნატიული ავტო სამხეფი სისტემა
- კარის ცეცხლმედეგობა

ნახაზი:

მეთორმეტე სართული გეგმა
ნიშნული +36.100

ფურცლის ზომა:	მასშტაბი:
A2 (596X420mm)	**1:100**

მისამართი:

თბილისი, გლდანი
ნაძალადევის რაიონი

ს.კ. 01.11.13.002.081

ლიფტის სამ. სართულის გეგმა
ნიშნული 41.200

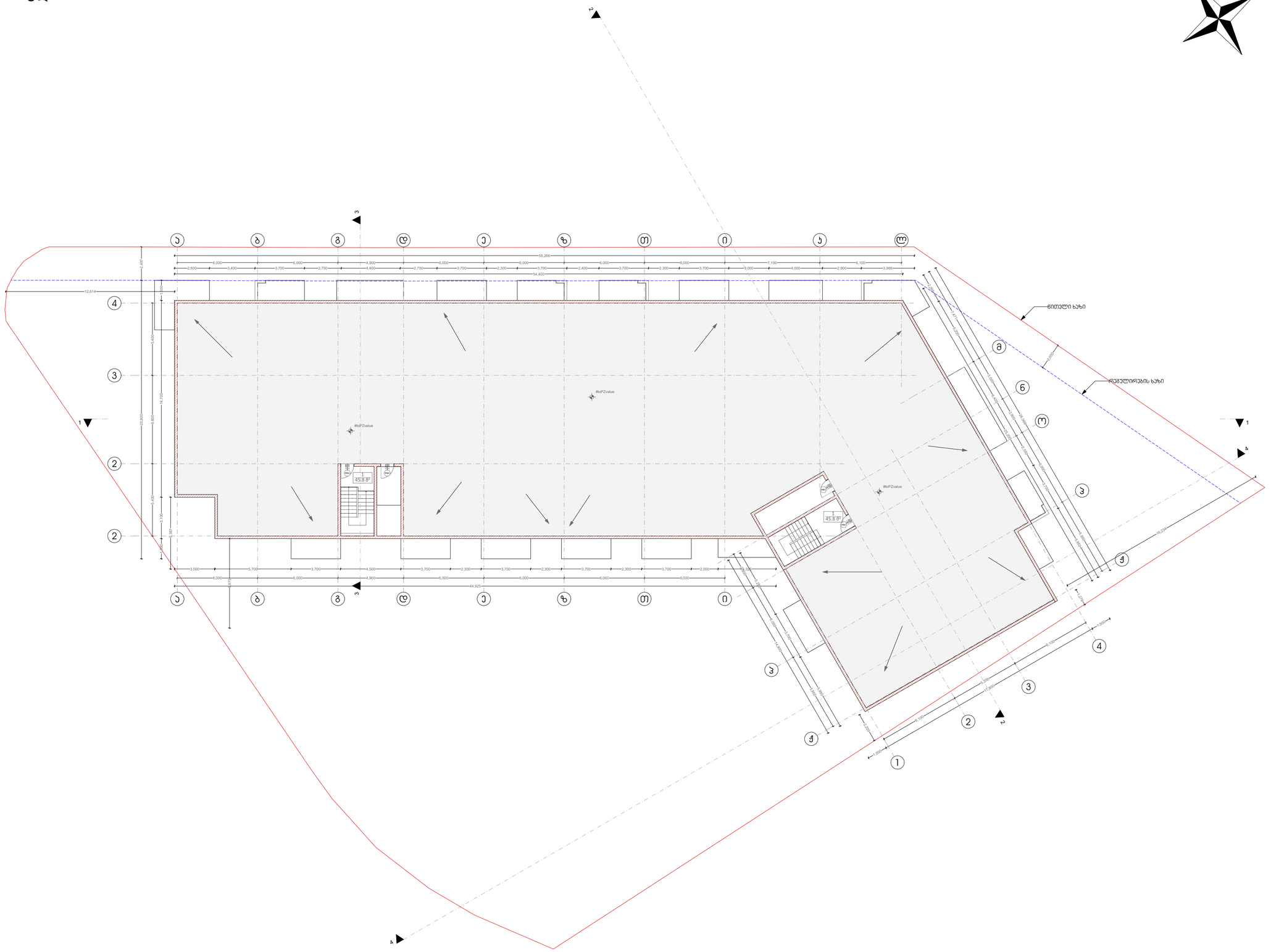

თბილისი 2020 წ.

არქიტექტორი:

მ. კაკაბაძე

ექსპლიკაცია:

1. სადარბაზო და კიბის უჯრედი	91.6 მ²
2. ავტოსადგომი	0.0 მ²
3. დამხმარე	0.0 მ²
4. საოფისე	0.0 მ²
5. საცხოვრებელი	0.0 მ²
6. საზაფხულო	0.0 მ²
კ1	0.0 მ²
კ2	0.0 მ²
კ3	0.0 მ²
განაშენიანების ფართი	0.0 მ²

პირობითი ნიშნები:

დაკავებულობის დათვირთვის გრაფა:

მიღა ფართი:		0.00 მ²
საზახულო ფართი:		0.00 მ²
ფართი N	სულ:	0.00 მ²
სც-2	დდფ - 18.6	დდ - 0

- სასაწყობო ჯგუფი (სწ)
- დამხმარე ჯგუფი (დს)
- სავაჭრო ჯგუფი (სვ)
- საქმიანი ჯგუფი (სც)
- საცხოვრებელი ჯგუფი (სც)
- +0.00 ნიშნული
- ბლოკის კედელი
- ბეტონის კედელი
- საყრდენი კოლონა
- გასასვლელამდე სავალი მანძილი
- მისაწვდომი სვლა გეზი
- 2 საათიანი ცეცხლმედეგობა
- 1 საათიანი ცეცხლმედეგობა
- სახანძრო მილდგარი
- წყლის დასალევი შადრევანი
- სახანძრო მისაართებელი
- ხელის ცეცხლმაქრი
- სახანძრო განგაშის ღილაკი
- საგანგებო ხმოვანი განგაშის საკ. სისტემა
- ორმხრივი კავშირის სისტემა
- კვამლის ავტომატური აღმომჩენი
- კვამლზე მორეაგირე მაუწყებელი
- ავტო საშხეფი სისტემა
- საევაკუაციო გასასვლელის მაჩვენებელი
- ალტერნატიული ავტო საშხეფი სისტემა
- კარის ცეცხლმედეგობა

ნახაზი:

ლიფტის სამ. სართულის გეგმა
ნიშნული 41.200

ფურცლის ზომა:	მასშტაბი:
A2 (596X420mm)	**1:100**

მისამართი:

თბილისი, გლდანი
ნაძალადევის რაიონი

ს.კ. 01.11.13.002.081

სახურავის გეგმა
ნიშნული +43.560

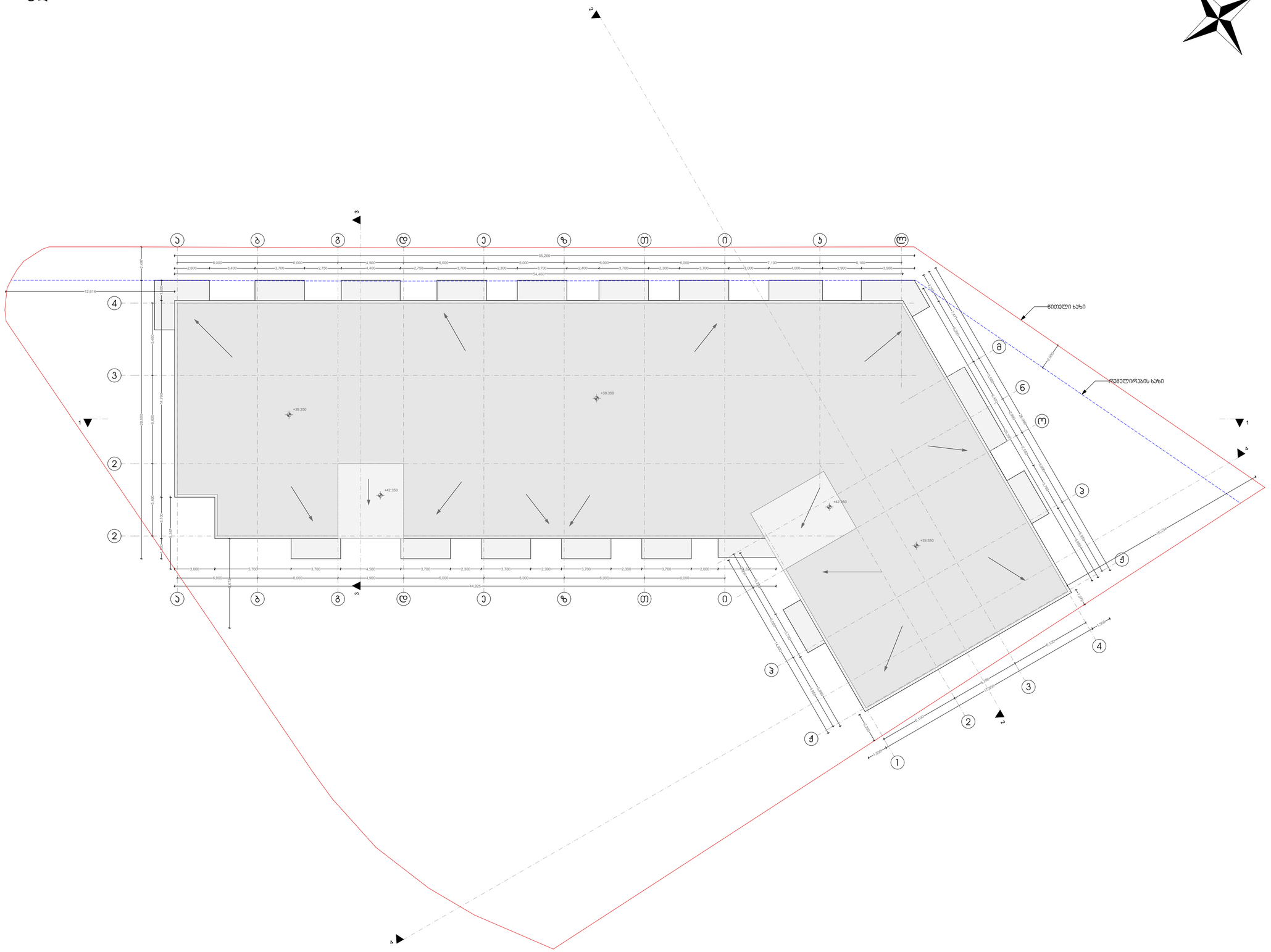

თბილისი 2020 წ.

არქიტექტორი:

მ. კაკაბაძე

ექსპლიკაცია:

1. სადარბაზო და კიბის უჯრედი	მ²
2. ავტოსადგომი	მ²
3. დამხმარე	მ²
4. საოფისე	მ²
5. საცხოვრებელი	მ²
6. საზაფხულო	მ²
კ1	მ²
კ2	მ²
კ3	მ²
განაშენიანების ფართი	მ²

პირობითი ნიშნები:

დაკავებულობის დათვირთვის გრაფა:

მიღა ფართი:		0.00 მ²
საზახულო ფართი:		0.00 მ²
ფართი N	სულ:	0.00 მ²
სც-2	დდფ - 18.6	დდ - 0

- სასაწყობო ჯგუფი (სწ)
- დამხმარე ჯგუფი (დს)
- სავაჭრო ჯგუფი (სვ)
- საქმიანი ჯგუფი (სც)
- საცხოვრებელი ჯგუფი (სც)
- +0.00 ნიშნული
- ბლოკის კედელი
- ბეტონის კედელი
- საყრდენი კოლონა
- გასასვლელამდე სავალი მანძილი
- მისაწვდომი სვლა გეზი
- 2 საათიანი ცეცხლმედეგობა
- 1 საათიანი ცეცხლმედეგობა
- სახანძრო მილდგარი
- წყლის დასალევი შადრევანი
- სახანძრო მისაართებელი
- ხელის ცეცხლმაქრი
- სახანძრო განგაშის ღილაკი
- საგანგებო ხმოვანი განგაშის საკ. სისტემა
- ორმხრივი კავშირის სისტემა
- კვამლის ავტომატური აღმომჩენი
- კვამლზე მორეაგირე მაუწყებელი
- ავტო სამხეფი სისტემა
- საევაკუაციო გასასვლელის მაჩვენებელი
- ალტერნატიული ავტო სამხეფი სისტემა
- კარის ცეცხლმედეგობა

ნახაზი:

სახურავის გეგმა
ნიშნული +43.560

ფურცლის ზომა:	მასშტაბი:
A2 (596X420mm)	**1:100**

მისამართი:

თბილისი, გლდანი
ნაძალადევის რაიონი

ს.კ. 01.11.13.002.081