მწვანე ნარგავების ხარისხობრივი შეფასების

საექსპერტო დასკვნა

თამარ თოლორდავა

568 48 40 38

tamar.tolordava93@gmail.com

08.02.2024

დასკვნის მომზადების თარიღი

დამკვეთი	შპს "რემონტადა დოს"

ID:406445912

პირადი ნომერი/საიდენტიფიკაციო კოდი

.

ობიექტის მისამართი	**ქალაქი თბილისი, ქიზიყის ქუჩა N3ბ**	ს/კ	01.19.21.002/558

ობიექტის ზოგადი მდგომარეობის აღწერა-შეფასება

ობიექტი მდებარეობს თბილისში, ქიზიყის ქუჩაზე, წარმოადგენს არასასოფლო-სამეურნეო მიწის ნაკვეთს, მცენარეების აღწერა ჩატარდა ტაქსაციური მეთოდით და ვიზუალურად. სახეობების დადგენა მოხდა მსოფლიო რეგიონების მონაცემთა ბაზებსა და ფლორის წყაროზე დაყრდნობით.

ობიექტზე არსებულ მცენარეთა დახასიათება

მცენარის #	სახეობა	სასიცოცხლო ფორმა	დიამეტრი (1,3 მ-ზე)	დიამეტრი (0,1 მ-ზე)	მცენარის ზოგადი მდგომარეობა	შენიშვნა
1	თუთა (Morus alba)	ხე		135.0	ჯანსაღი	ძესაძლებელია გადარგვა სპეც-მეთოდოლოგიით გადარგვა/გახარება 40%
2	დაფნა (Laurus nobilis)	ხე		2	ჯანსაღი	ექვემდებარება გადარგვა/გახარებას 80%
3	თუთა (Morus alba)	ძირკვი		10	ხმელი	
4	ალუბალი (Prunus cerasus)	ხე		3	ჯანსაღი	ხილ-კენკროვანი
5	ალუბალი (Prunus cerasus)	ხე		3	ჯანსაღი	ხილ-კენკროვანი
6	ალუბალი (Prunus cerasus)	ხე		5	ჯანსაღი	ხილ-კენკროვანი, ღობეშია გაჭედილი
7	ვაზი (Vitis sp.)	ხვიარა		6	ჯანსაღი	ხილ-კენკროვანი
8	დრაცანა (Yucca gloriosa)	პალმა		10	ჯანსაღი, ორღეროიანი	ექვემდებარება გადარგვა/გახარებას 80%
9	ვაშლი (Malus sylvestris)	ხე		16	ჯანსაღი	ხილ-კენკროვანი
10	თუთა (Morus alba)	ხე		3	ჯანსაღი	ექვემდებარება გადარგვა/გახარებას 80%
11	ვაზი (Vitis sp.)	ხვიარა		6	ჯანსაღი	ხილ-კენკროვანი
12	ჭერამი (Prunus armeniaca)	ხე		13	ჯანსაღი	ხილ-კენკროვანი
13	ვაშლი (Malus sylvestris)	ხე		10	ზეხმელი	ხილ-კენკროვანი
14	ჭერამი (Prunus armeniaca)	ძირკვი		17	ხმელი	
15	ლეღვი (Ficus carica)	ხე		9	ჯანსაღი, კედელშია გაჭედილი	ხილ-კენკროვანი
16	ვაშლი (Malus sylvestris)	ხე		14	ჯანსაღი	ხილ-კენკროვანი
17	კომში (Cydonia oblonga)	ხე		4	ჯანსაღი	ხილ-კენკროვანი
18	ვაზი (Vitis sp.)	ხვიარა		7	ჯანსაღი	ხილ-კენკროვანი
19	ვაზი (Vitis sp.)	ხვიარა		11	ჯანსაღი, ორღეროიანი	ხილ-კენკროვანი
20	ტყემალი (Prunus cerassifera)	ხე		21	ჯანსაღი	ხილ-კენკროვანი
21	ბიოტა (Platycladus orientalis)	ხე		5	ჯანსაღი	ექვემდებარება გადარგვა/გახარებას 80%
22	ბიოტა (Platycladus orientalis)	ხე		6	ჯანსაღი	ექვემდებარება გადარგვა/გახარებას 80%
23	ბიოტა (Platycladus orientalis)	ხე		3	ჯანსაღი	ექვემდებარება გადარგვა/გახარებას 80%
24	ბიოტა (Platycladus orientalis)	ხე		7	ჯანსაღი	ექვემდებარება გადარგვა/გახარებას 80%
25	ბიოტა (Platycladus orientalis)	ხე		7	ჯანსაღი	ექვემდებარება გადარგვა/გახარებას 80%
26	ბიოტა (Platycladus orientalis)	ხე		2	ჯანსაღი	ექვემდებარება გადარგვა/გახარებას 80%

27	ბიოტა (Platycladus orientalis)	ხე		3	ჯანსაღი	ექვემდებარება გადარგვა/გახარებას 80%
28	ბალი (Prunus avium)	ძირკვი		16	ხმელი	
29	ვაზი (Vitis sp.)	ხვიარა		5	ჯანსაღი	ხილ-კენკროვანი
30	ვაზი (Vitis sp.)	ხვიარა		6	ჯანსაღი	ხილ-კენკროვანი
31	ვარდი (Rosa sp.)	ბუჩქი		1.5-2.0	ჯანსაღი	ექვემდებარება გადარგვა/გახარებას 80%
32	ვაშლი (Malus sylvestris)	ხე		15	ჯანსაღი	ხილ-კენკროვანი
33	ვაზი (Vitis sp.)	ხვიარა		6	ჯანსაღი	ხილ-კენკროვანი
34	ჭერამი (Prunus armeniaca)	ხე		27	ჯანსაღი	ხილ-კენკროვანი
35	ვაზი (Vitis sp.)	ხვიარა		2	ზეხმელი	ხილ-კენკროვანი
36	ვაზი (Vitis sp.)	ხვიარა		6		ხილ-კენკროვანი
37	ვაზი (Vitis sp.)	ხვიარა		8		ხილ-კენკროვანი
38	სურო (Hedera helix)	ხვიარა		0.5-3.0	ჯანსაღი	ჯგუფრი ნარგავი, მწვანე ღობე 13 გრძივ-მეტრი

ობიექტის შესახებ საერთო დასკვნა

საექსპერტო დასკვნაში აღწერილია 38 ერთეული მწვანე ნარგავი, ზეხმელია - 2 ძირი (1 ძირი ვაზი და 1 ძირი ვაშლი), ძირკვი - 3 ერთეული (თუთა, ჭერამი, ბალი), ხილ-კენკროვანია -21 ძირი, ალუბალი - 3 ძირი, ვაშლი - 3 ძირი, ვაზი - 9 ძირი, ჭერამი - 2 ძირი, ლელვი - 1 ძირი, კომში - 1 ძირი, ტყემალი - 1 ძირი.

დამოუკიდებელი ექსპერტი

თამარ თოლორდავა
(პ.პ48001026830)

მცენარეთა ფოტოები ქიზიყის ქუჩა

N1 თუთა

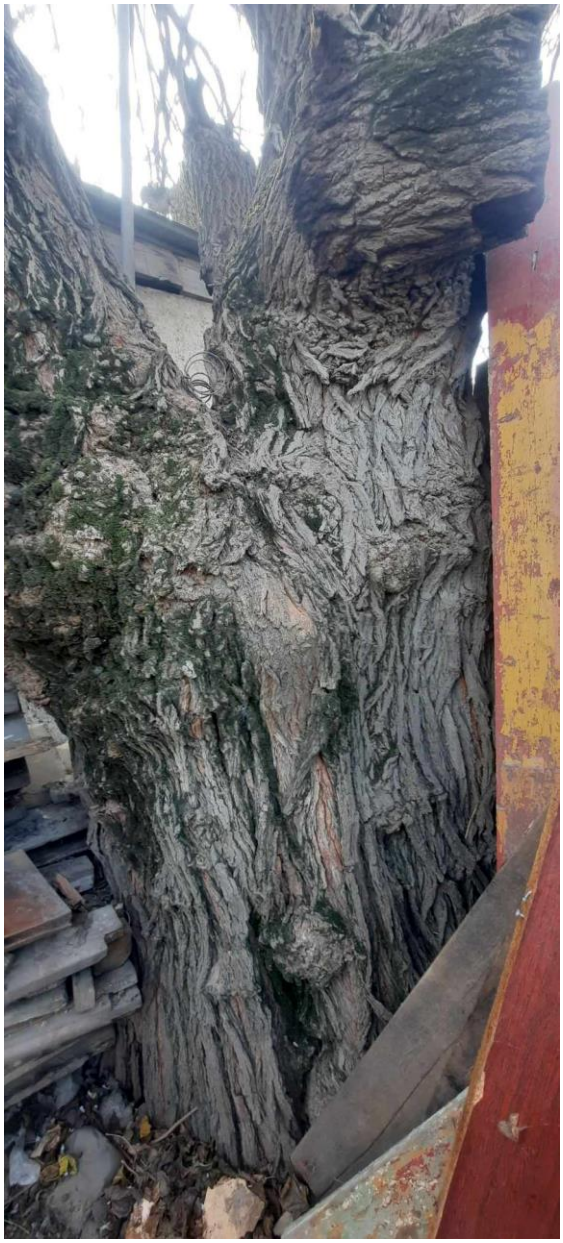

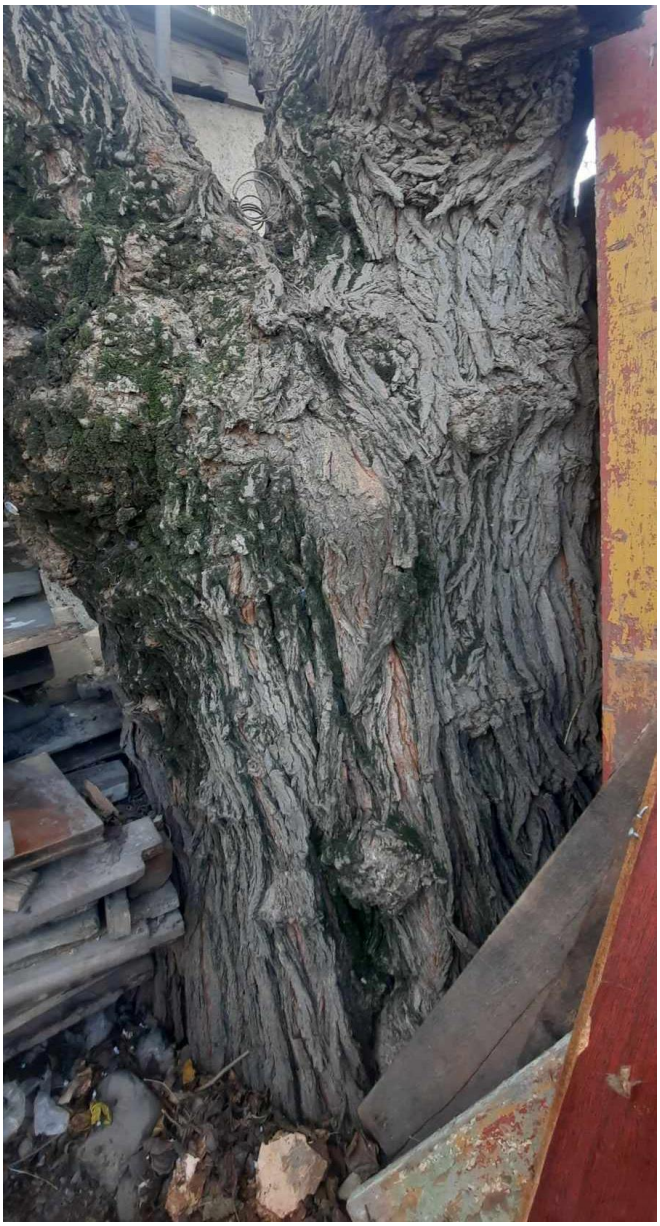





N2 დაფნა

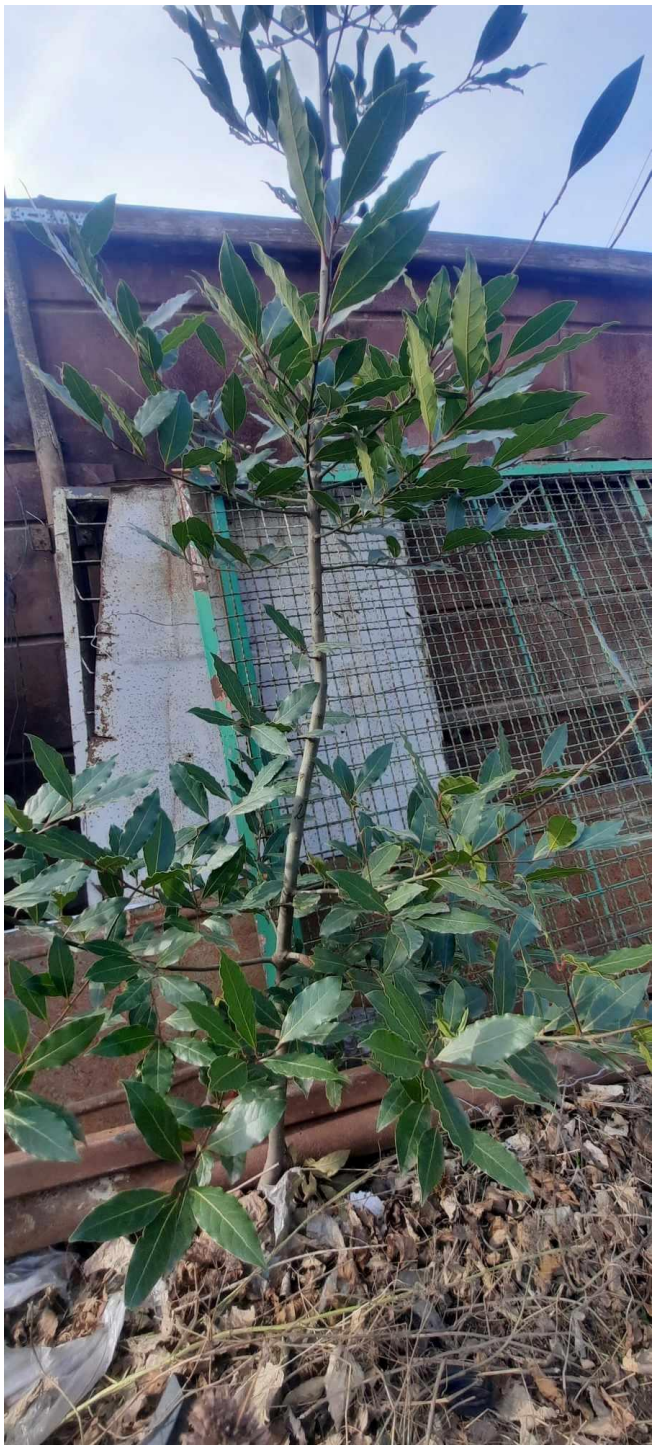



N3 თუთა - ძირკვი





N4 ალუბალი





N5 ალუბალი





N6 ალუბალი





N7 ვაზი





N8 დრაცანა





N9 ვაშლი



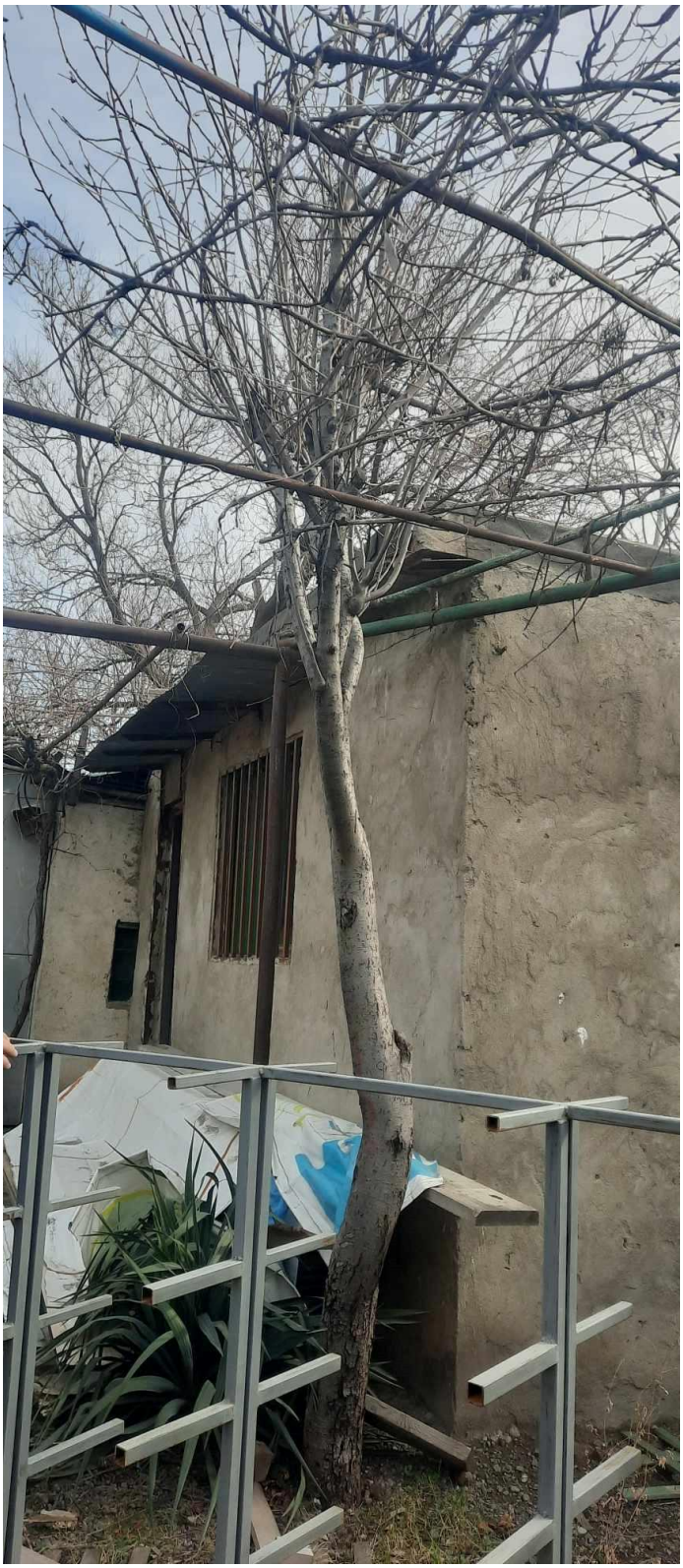

N10 თუთა



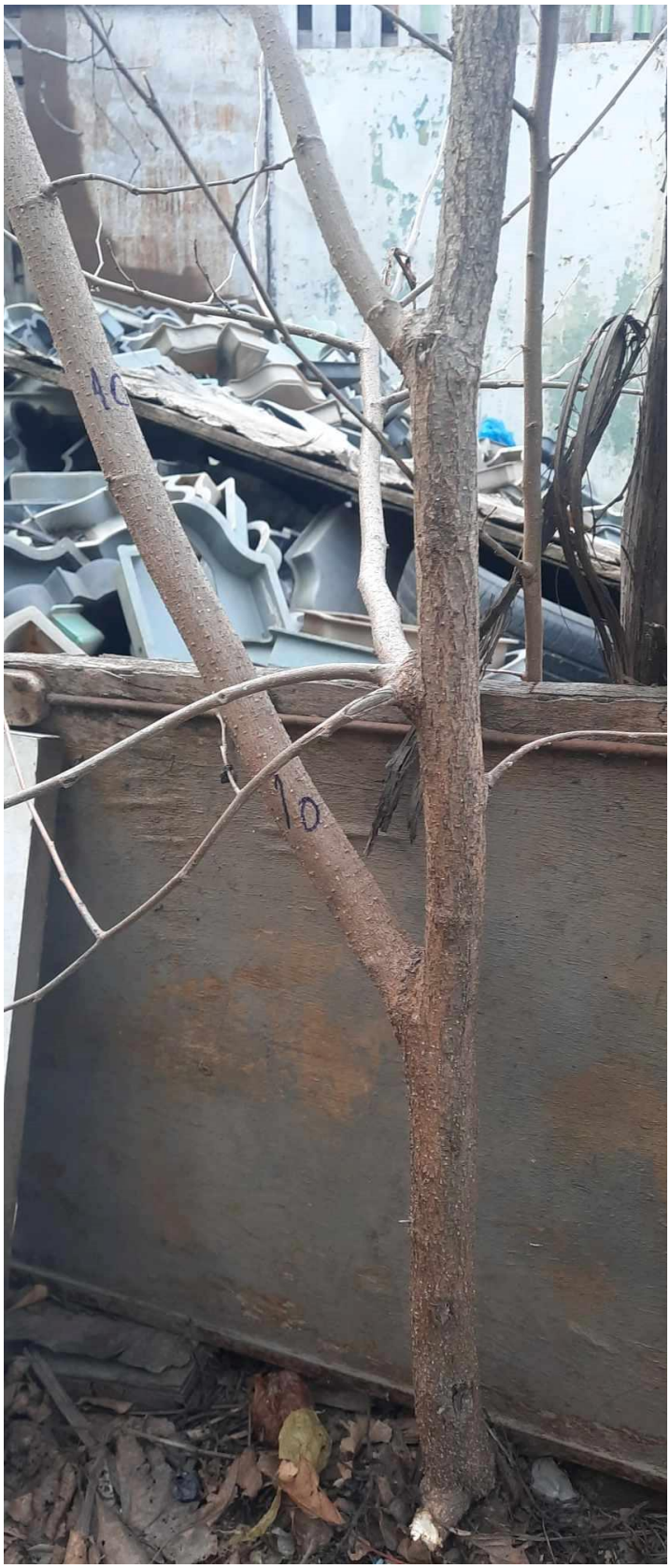

N11 ვაზი





N12 ჭერამი





N13 ვაშლი





N14 ჭერამი - ძირკვი



N15 ლეღვი

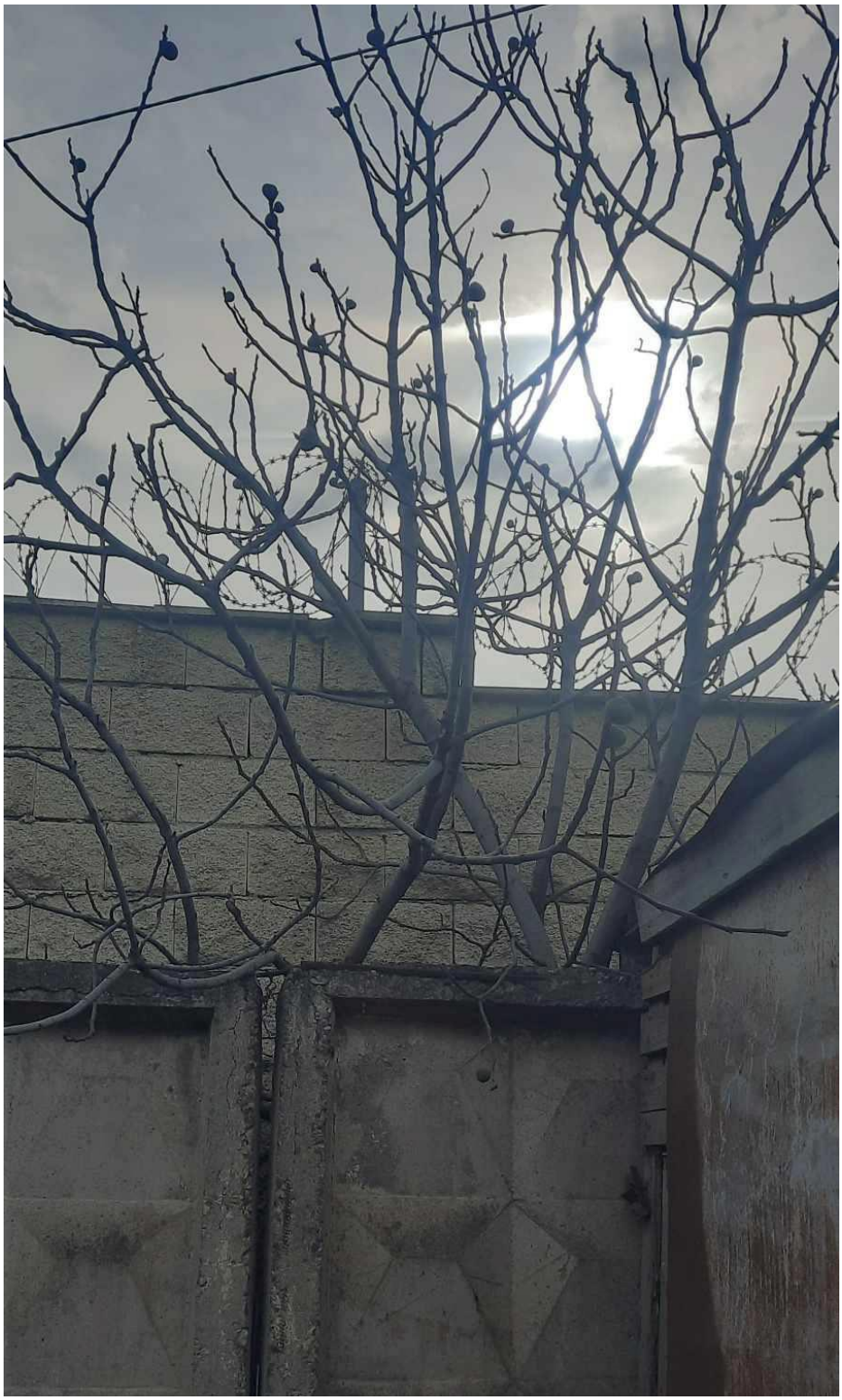

N16 ვაშლი





N17 კომში



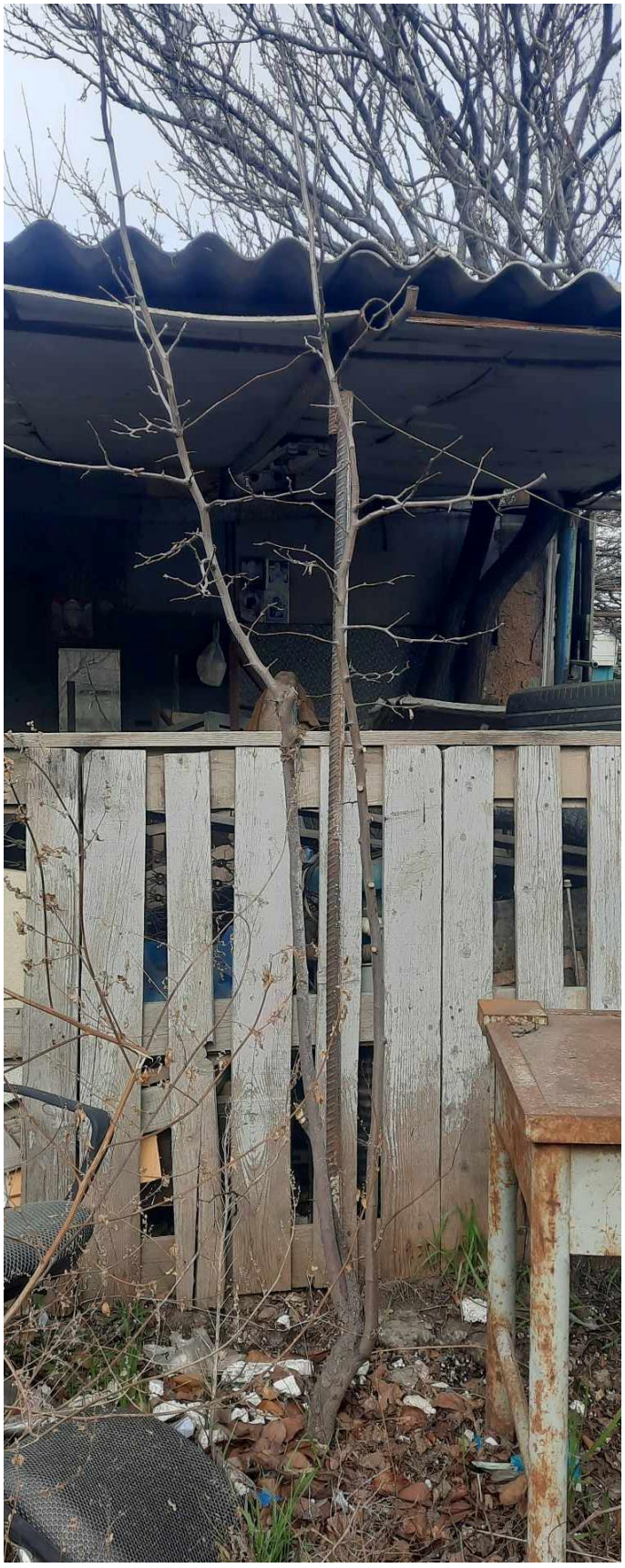

N18 ვაზი





N19 ვაზი

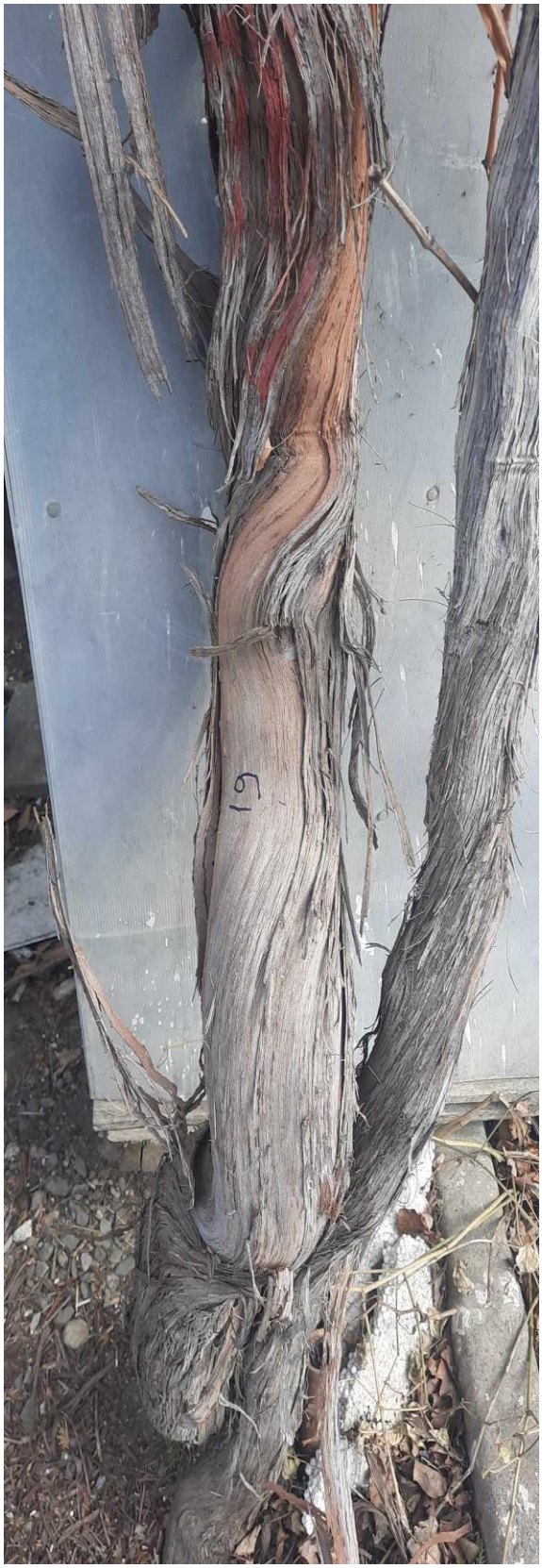



N20 - ტყემალი



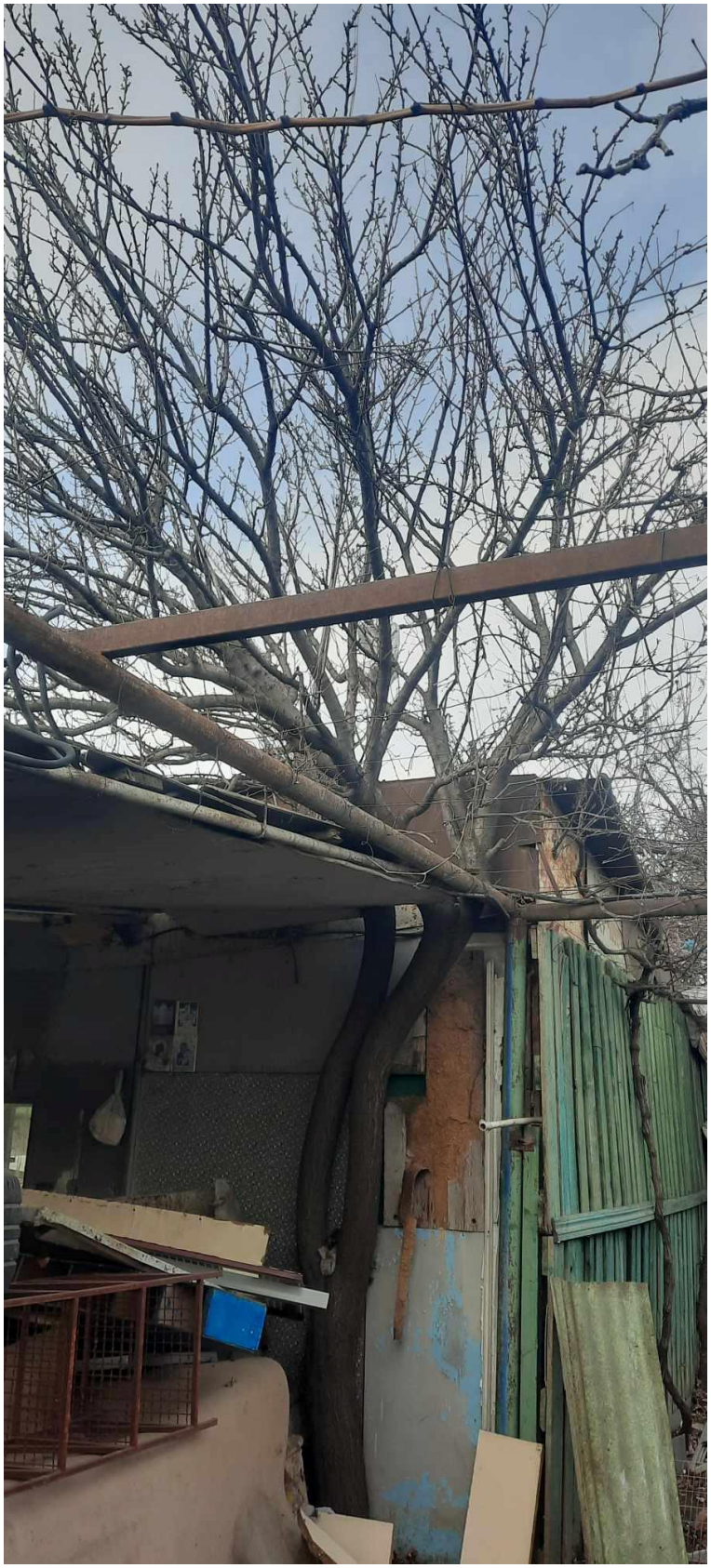

N21 ბიოტა





N22 ბიოტა



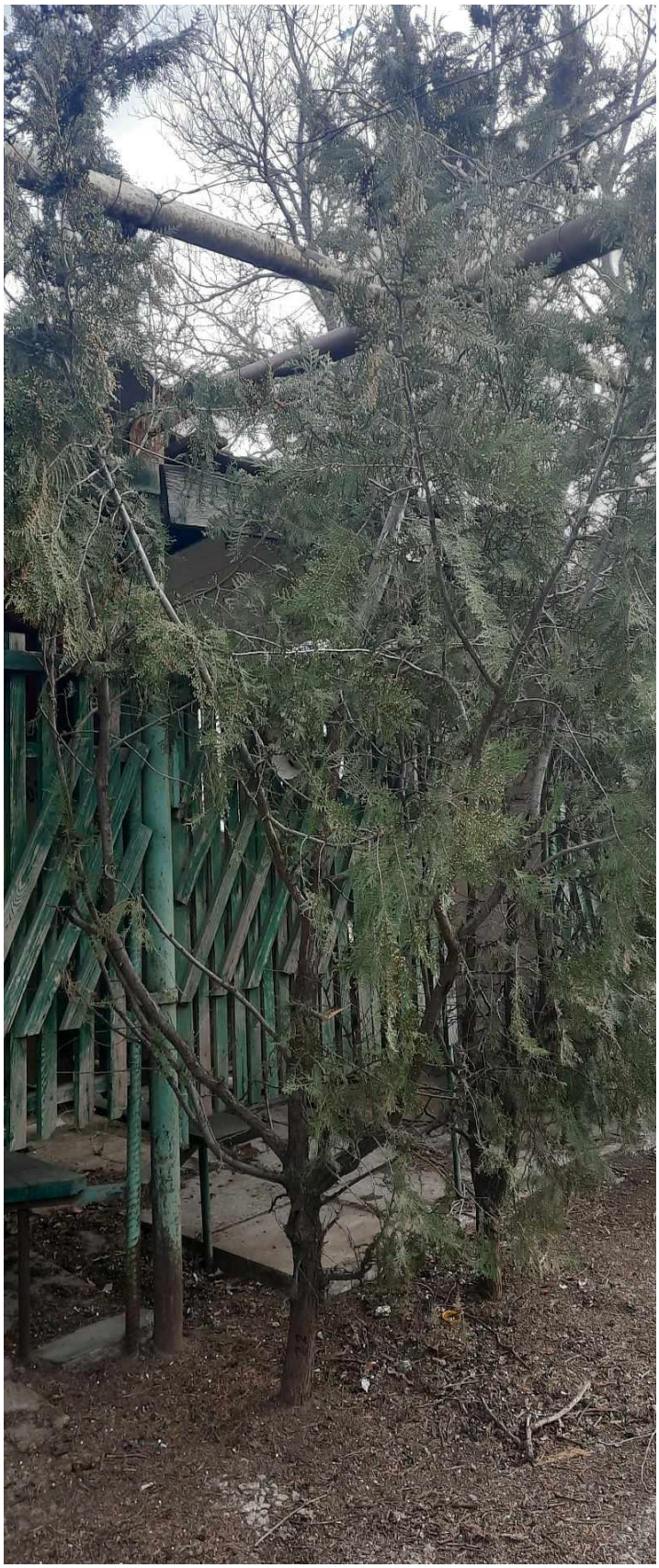

N23 ბიოტა



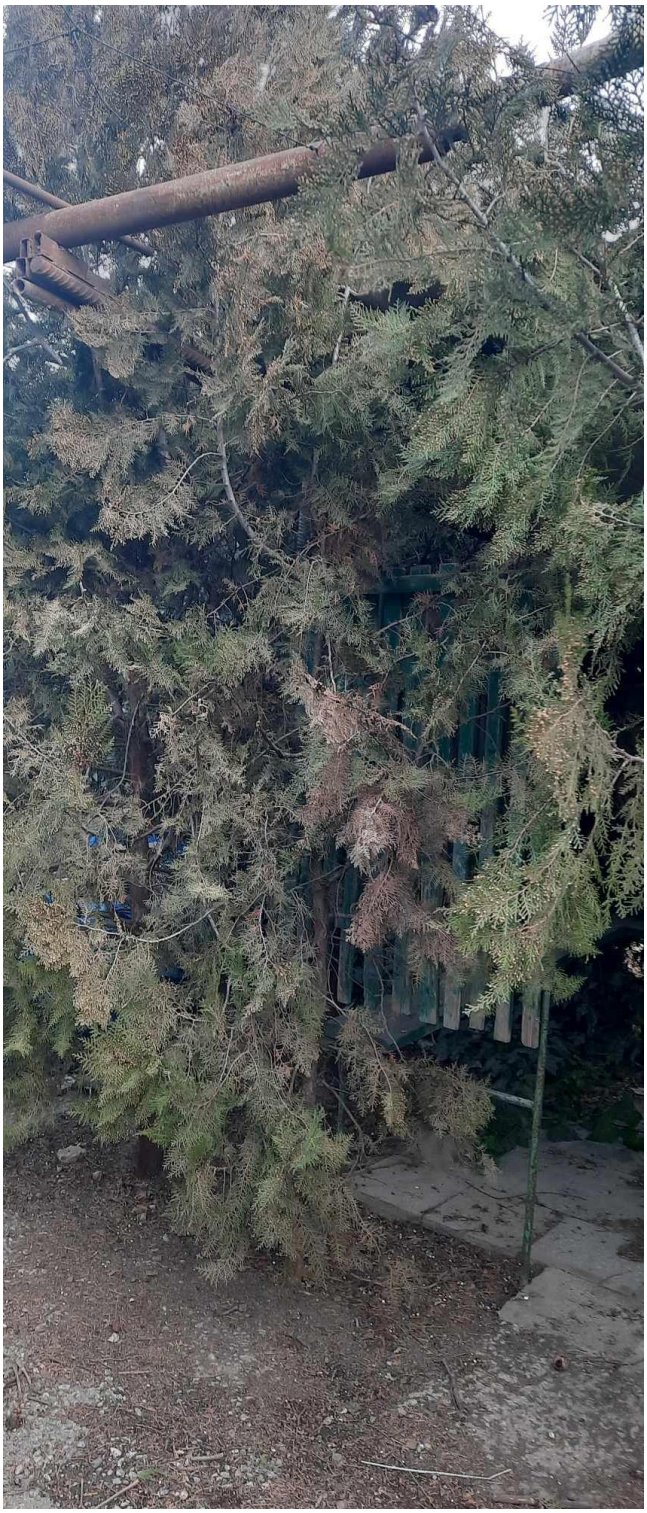

N24 ბიოტა





N25 ბიოტა





N26 ბიოტა





N27 ბიოტა





N28 ბალი - ძირკვი



N29 ვაზი



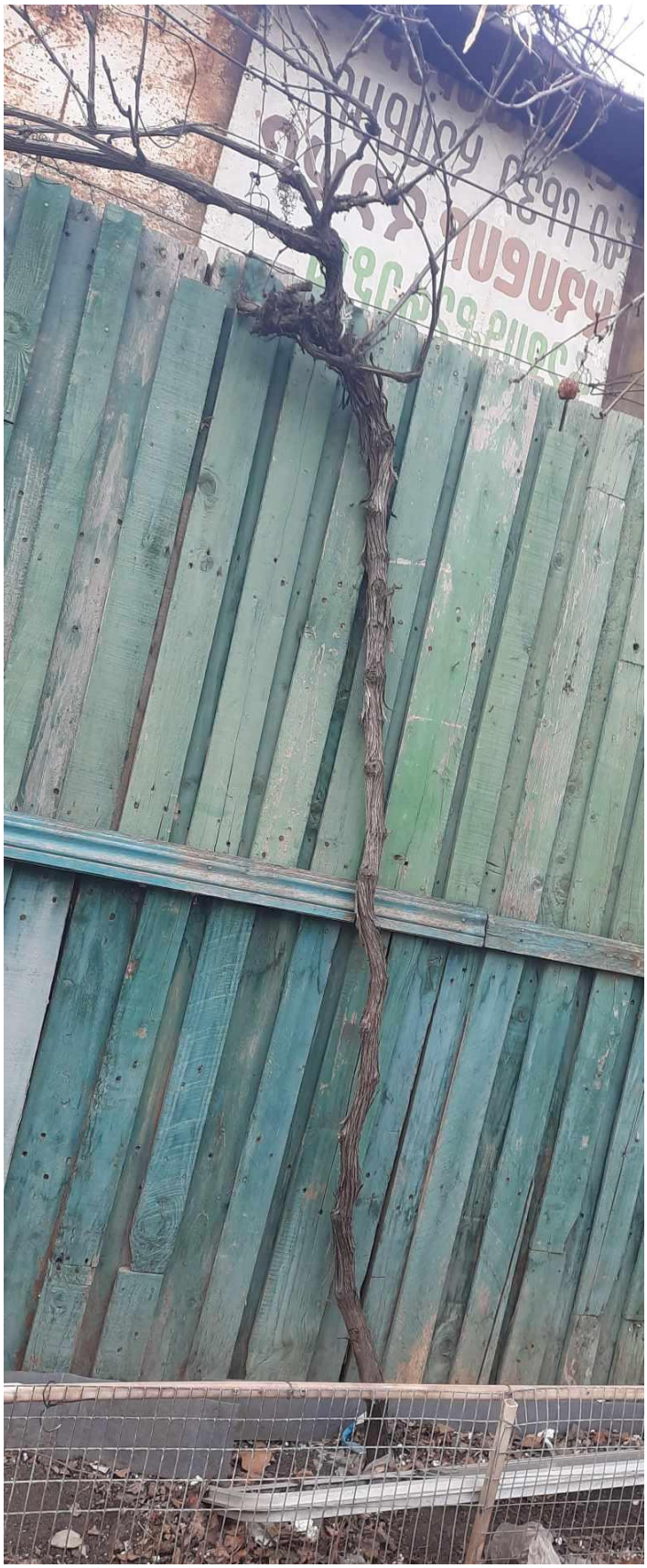

N30 ვაზი

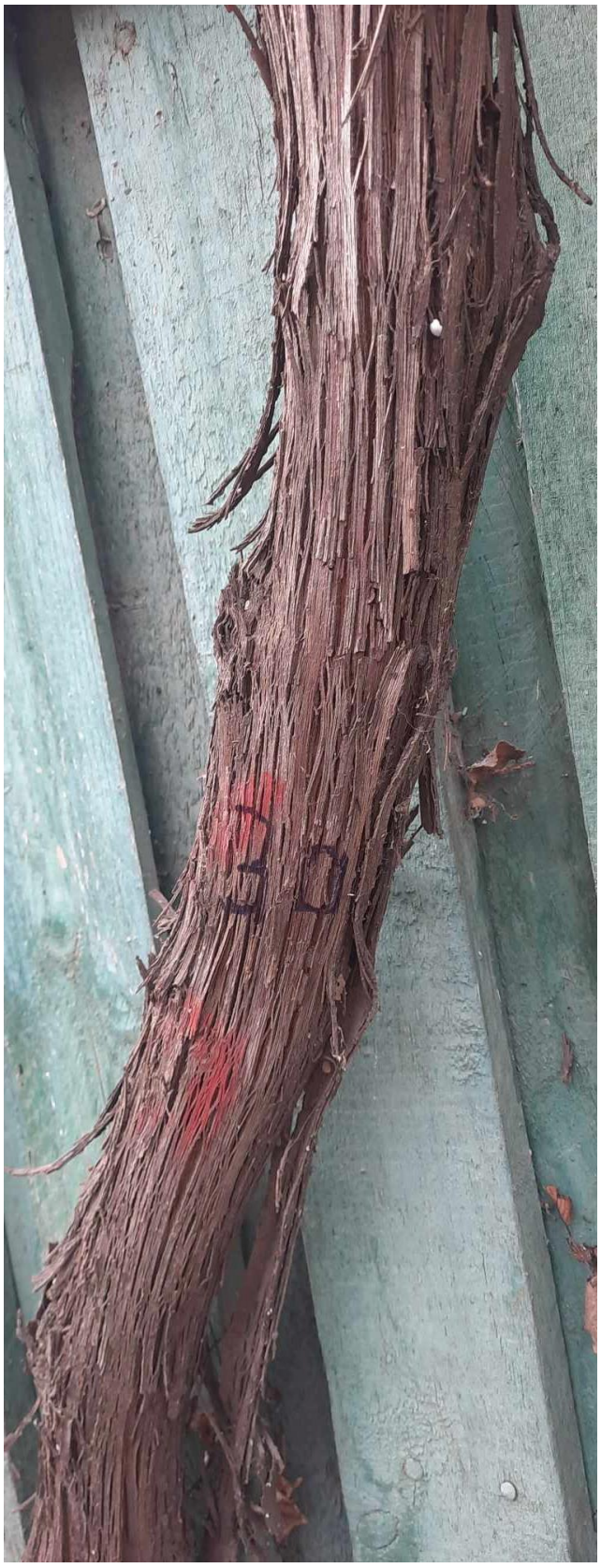

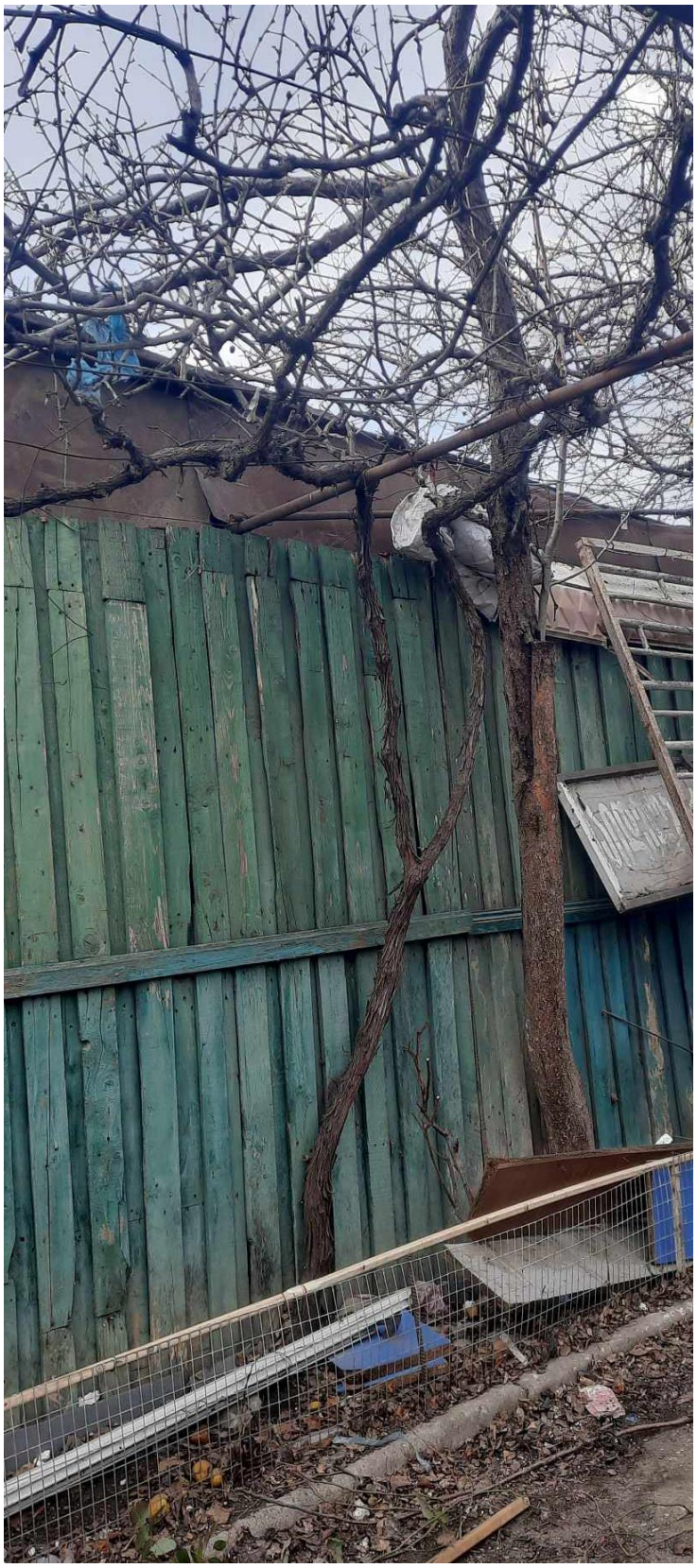

N 31 ვარდი





N32 ვაშლი





N33 ვაზი





N34 ჭერამი





N35 ვაზი





N36 ვაზი



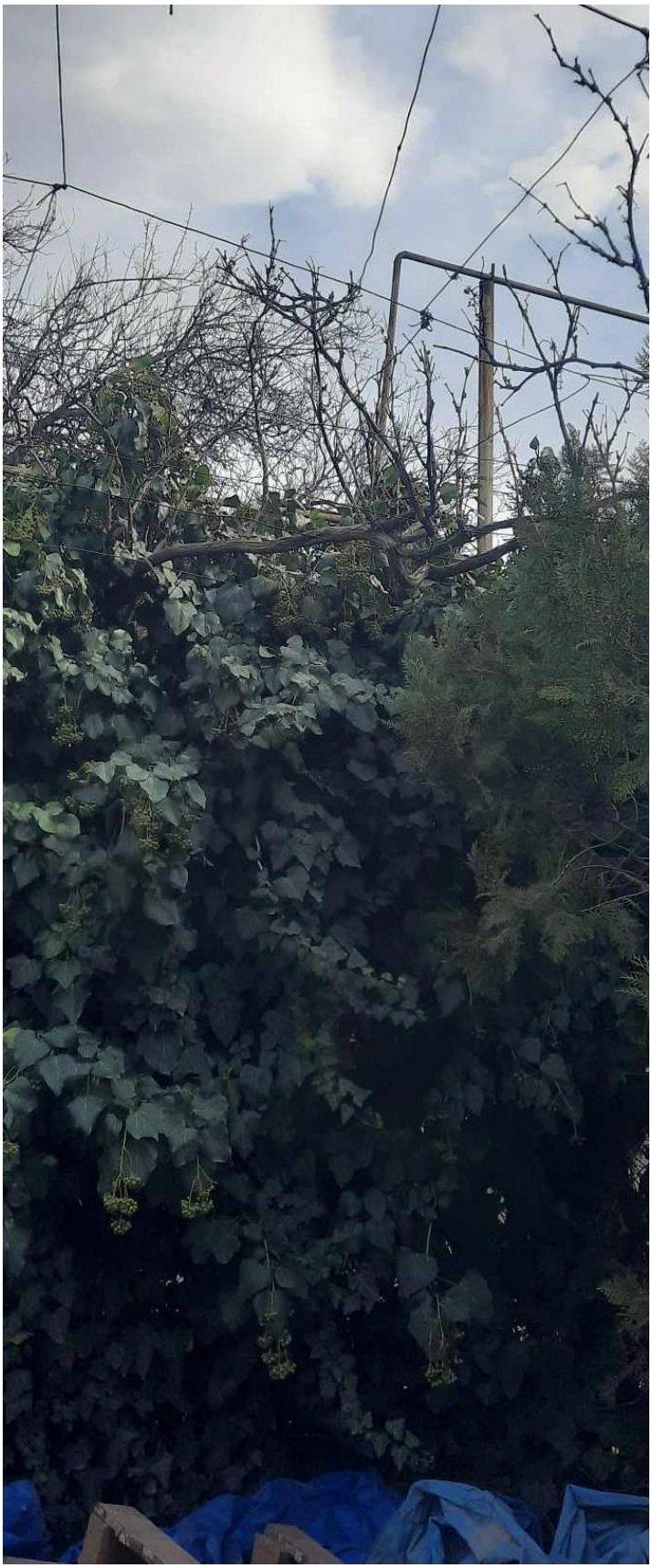

N37 ვაზი





N38 სურო







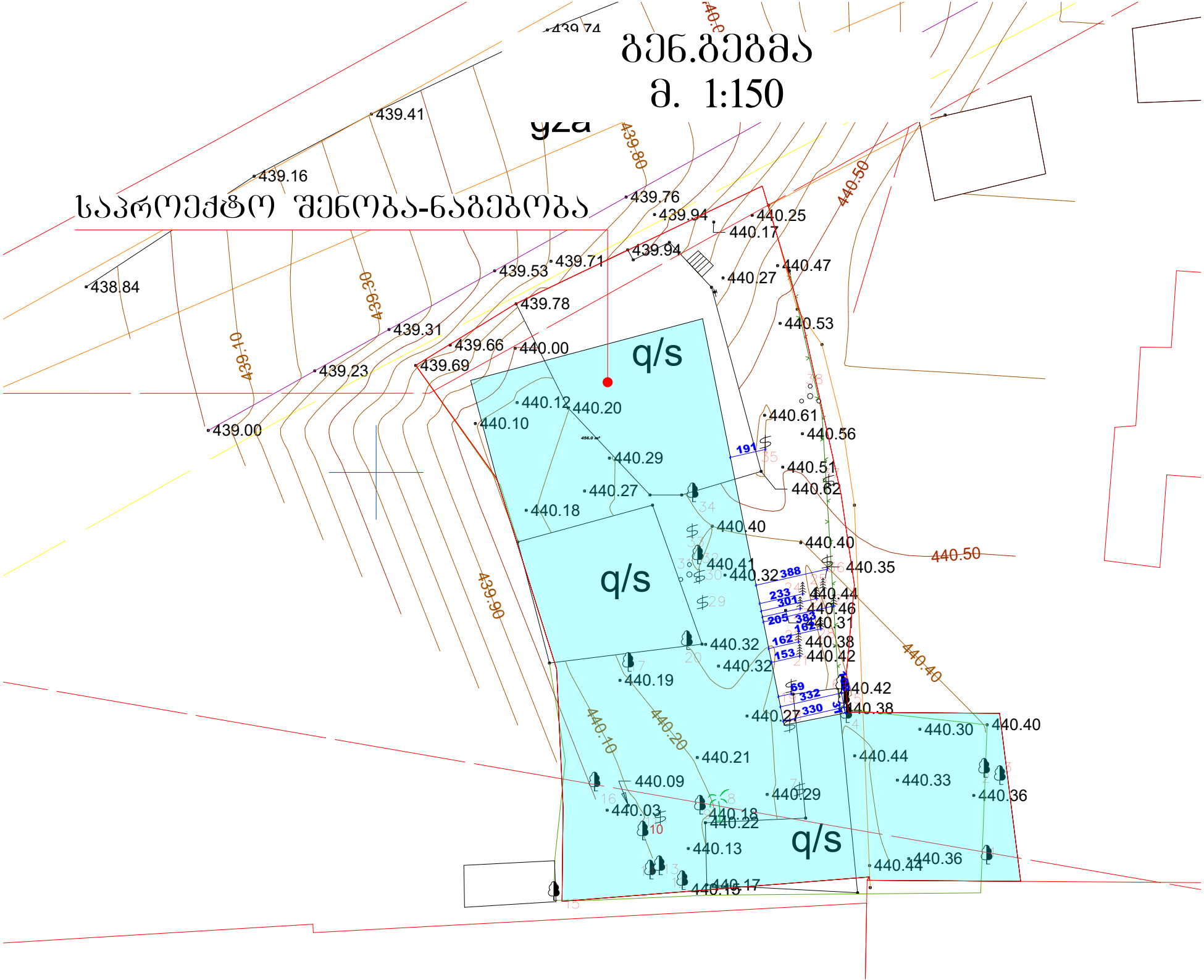
გენ.გეგმა
მ. 1:150
საპროექტო შენობა-ნაგებობა
q/s
q/s
q/s
439.41
439.16
438.84
439.00
439.23
439.31
439.53
439.71
439.78
439.66
439.69
440.00
439.76
439.94
439.94
440.25
440.17
440.27
440.47
440.53
440.12
440.20
440.10
440.29
440.27
440.18
440.61
440.56
440.51
440.62
440.40
440.40
440.41
440.32
440.35
440.44
440.46
440.31
440.38
440.42
440.32
440.32
440.19
440.42
440.38
440.27
440.30
440.40
440.21
440.44
440.33
440.36
440.09
440.03
440.29
440.18
440.22
440.13
440.44
440.36
440.17
440.15
439.80
440.50
439.30
439.10
439.90
440.50
440.40
440.10
440.20
191
388
233
301
205
383
162
153
69
332
330