შპს " ჯეო-ლაინი+ "
ქ. თბილისი, მტკვრის ქუჩა №6
ტელ; +995 514206655

მისამართი

ქალაქი თბილისი, გიორგი მიროტაძის ქუჩა, №4ა
ს.კ. (01.10.13.030.101)

სიტუაციური სქემა

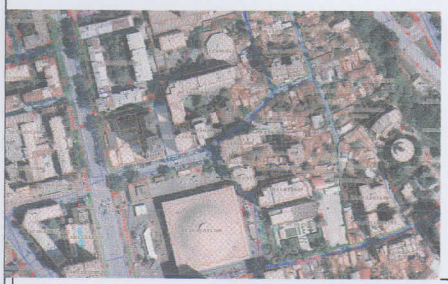

ტოპო გეგმა

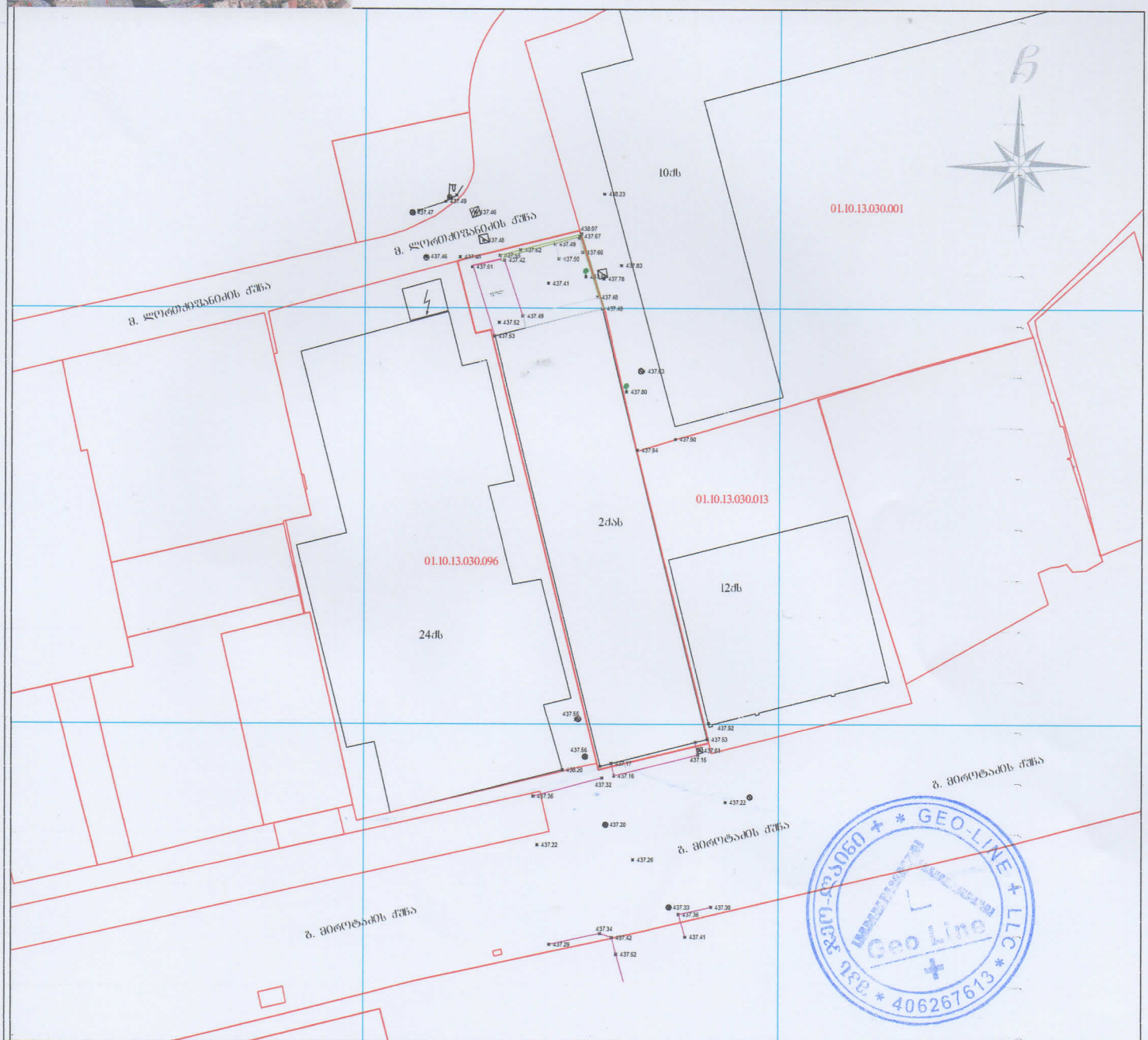

პირობითი აღნიშვნები

მიწისქვეშა კომუნიკაციები	ნაკეთობის საზღვარი	ბუჩქი	ცოცხალი ღობე	სეტკის ღობე	
ქანალიზაცია	შენობა	გაზონი	ხეების რიგი	ბორდიური	
დენის კაბელი	არკა	სამშენებლო ჭები	რკინის ბოძი	ბეტონი	
გაზის მილი	ფარდული	ძეგლი	რადიო ან ტელე ანძა	ქმნილი	
წყლის მილი	კიბე	შადრევანი	ლამპიონები	საყრდენი კედელი	
კავშირგაბმულობა	ფოთლოვანი ხე	ორქანი	ქვის ბოძი	ჭიშკარი	
	წიწვოვანი ხე	წყარო ან ჭა	რკინიგზა	გზის კონტური	
	ვაზი	ბენზინგასამართი სადგური	იზოჰიფსი	ფასადე	
	პალმა	მაღალი ძაბვის გადამცემი	რკინის ღობე	UTM (საკოორდინატო სისტემის კოდი)	

შპს " ჯეო-ლაინი+ "		
დირექტორი		ლ.გოდერიძე
შემსრულებელი		ლ.გოდერიძე
დამკვეთი		შპს "ბაბუაძისლის ბაზარი 2012"
მ. ს: 500		11.05.2022

შპს " ჯეო-ლაინი+ "
ქ. თბილისი, მტკვრის ქუჩა №6
ტელ; +995 514206655

მისამართი

ქალაქი თბილისი, გიორგი მიროტაძის ქუჩა, №4ა
ს.კ. (01.10.13.030.101)

სიტუაციური სქემა

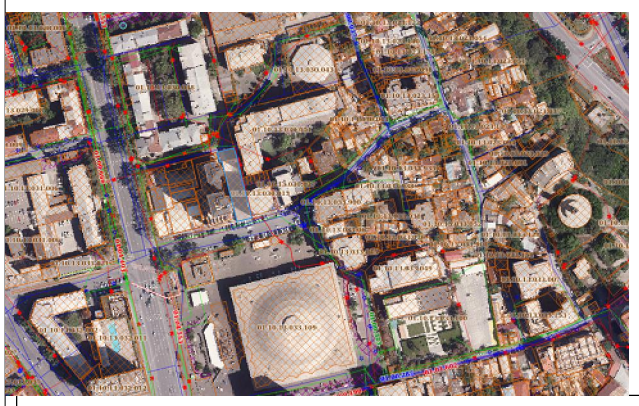

ტოპო გეგმა

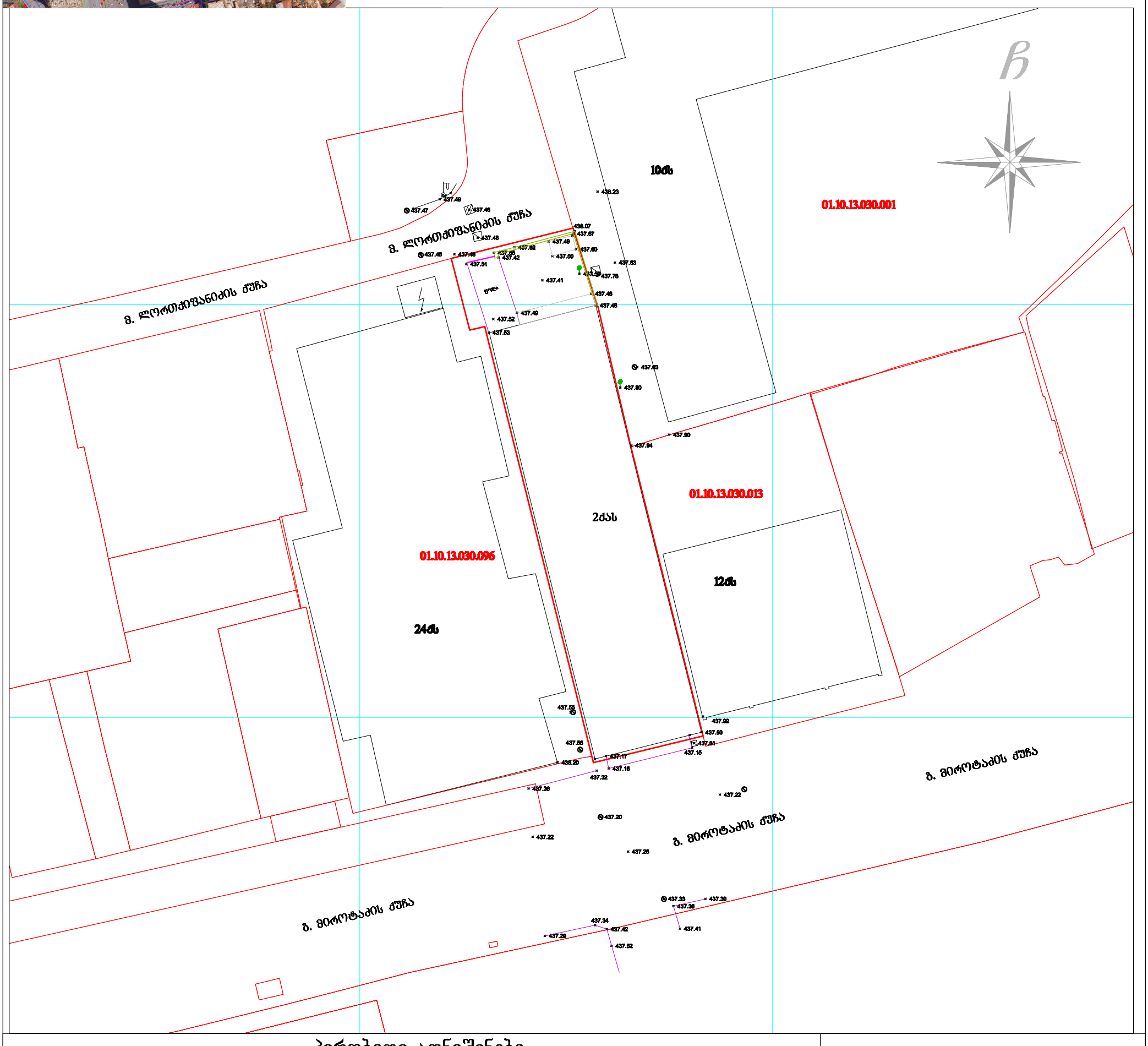

პირობითი აღნიშვნები

მიწისქვეშა კომუნიკაციები	ნაკვეთის საზღვარი	ბუჩქი	ცოცხალი ღობე	სეტკის ღობე
კანალიზაცია	შენობა	გაზონი	ხეების რიგი	ბორდიური
დენის კაბელი	არკა	სამეთვალყურეო ჭები	რკინის ბოძი	ბეტონი
გაზის მილი	ფარდული	ძეგლი	რადიო ან ტელე ანძა	კედელი
წყლის მილი	კიბე	შადრევანი	ლამპიონები	საყრდენი კედელი
კავშირგაბმულობა	ფოთლოვანი ხე	ონკანი	დენის ბოძი	ჭიშკარი
	წიწვოვანი ხე	წყარო ან ჭა	რკინიგზა	გზის კონტური
	გაზი	ბენზინგასამართი სადგური	იზოპიფსი	ფლატე
	პალმა	მაღალი ძაბვის გადამცემი	რკინის ღობე	UTM (საერთაშორისო) სისტემის კოორდ.

შპს " ჯეო-ლაინი+ "

დირექტორი		ლ.გოდერიძე
შემსრულებელი		ლ.გოდერიძე
დამკვეთი		შპს "საბურთალოს ბაზარი 2012"
მ. 1: 500		11.05.2022