ფასადი 1-11



-შენიშვნები

- არ გაზომოთ ნახაზები
- ყველა ზომა უნდა გადამოწმდეს ადგილზე
- ნახაზებს შორის ნებისმიერი უზუსტობა დაუყონებლივ უნდა ეცნობოს საპროექტო კომპანიის უზუსტობის ხარისხის შესაფასებლად
- ყველა ნახაზი განხილული უნდა იყოს, როგორც მთლიანი პროექტის ალბომის ნაწილი, ყველა მნიშვნელოვანი დოკუმენტის, კონსტრუქციული ნახაზების, შიდა და გარე სისტემების ნახაზების და დეტალური სამშენებლო ნახაზების გათვალისწინებით
- დოკუმენტაციის გამოყენება დაუშვებელია პროექტის მენეჯერ ორგანიზაციასთან შეთანხმების გარეშე
- შენობის ყველა ნაშვერი იქნება არაწვადი
- სახანძრო სისტემები პროექტში ასახულია პირობითად. მათი ადგილმდებარეობა და რაოდენობა დაზუსტდება შესაბამის სტანდარტს მორგებული სახანძრო სისტემების საინჟინრო პროექტის დამუშავების სტადიზე.

1	სადარბაზო,ტამბური, ლიფტი, კიბის უჯრედის ფართი
2	ტექნიკური ფართი, ლობი, რეცეფცია
3	ავტოსადგომის ფართი
4	საოფისე ფართი
5	კომერციული ფართი
6	საცხოვრებელი ფართი
7	საზაფხულო ფართი

დემკვეთი:
შპს ეკო ინვესტი : ს/კ 400237463

მთავარი არქიტექტორი
მაცაცო ჯინჭარაშვილი

პროექტის ავტორი
ზაზა ჯოლოხავა
თინათინ კაკოიშვილი

სათაური
მრავალფუნქციური სასტუმრო კომლექსი თბილისის ზღვის მიმდებარედ

მისამართი:
ქ,თბილისი, ბეშენოვას ქ№9,
ლიპტოვის ქ.№8,
ბეშენოვას ქ.№30.
ს.კ:01.12.21.001.524

პროექტის სტადია
არქიტექტურული ნაწილი

ნახაზის სახელწოდება
ფასადი1-11

მასშტაბი
1:125

Code
.1

თარიღი
თებერვალი 2024 წ.

შპს: " *Line Georgia* "

0112 თბილისი, საქართველო
მტკვრის ქუჩა №6



ფასადი r-a

- ა/ბ ბეტონის ფილა ბეჭდური ნაკეთობით
- ნაცრისფერი ბეტონის ბორდიური ქვა
- ნაცრისფერი ბეტონის ბორდიური ქვა ტრანსფორმირებული ზედაპირით

ფასადი 10-1

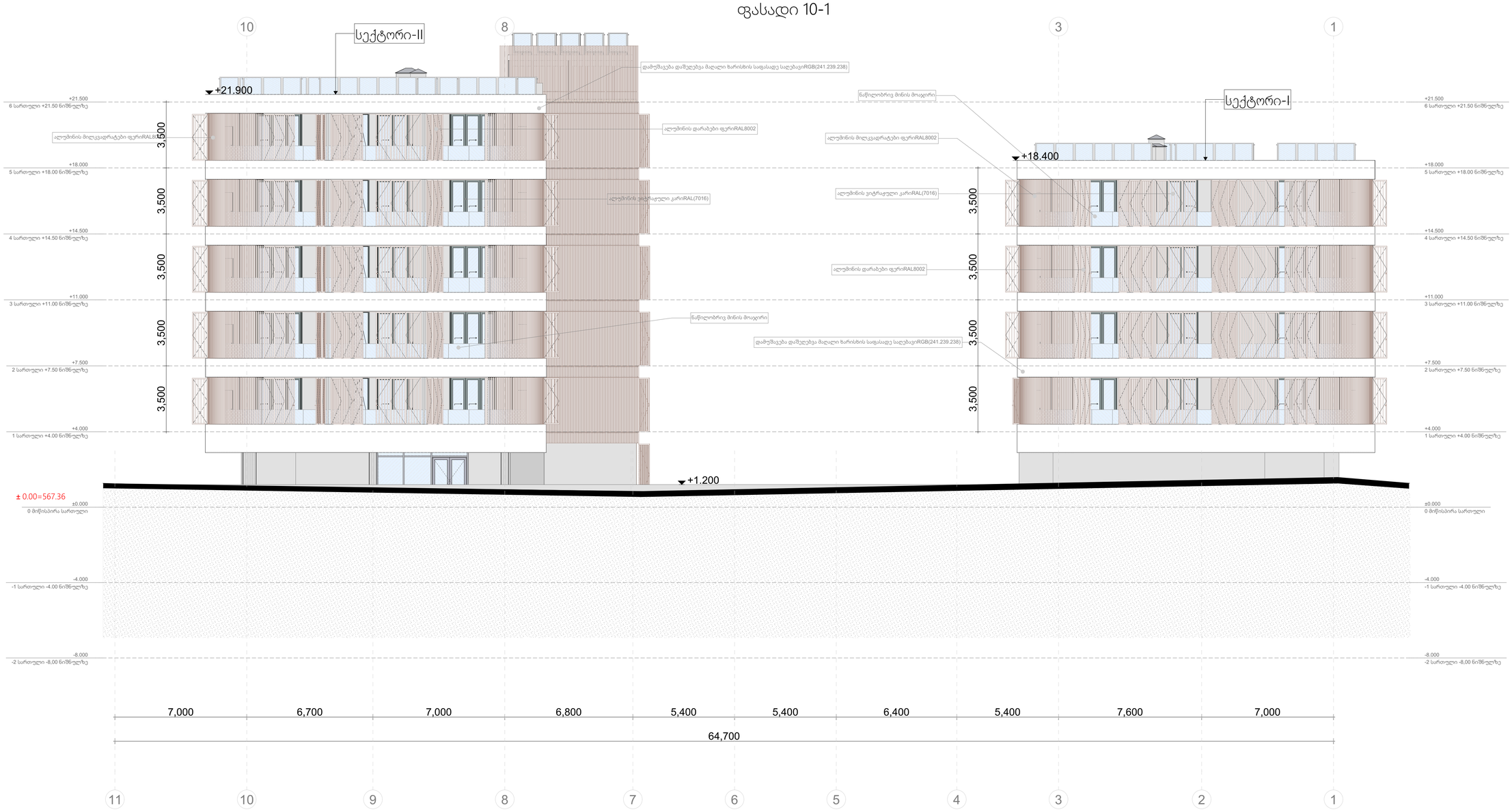

-შენიშვნები

- არ გამოვიყენოთ ნახაზები
- ყველა ზომა უნდა გადამოწმდეს ადგილზე
- ნახაზის მორის ნებისმიერი უზუსტობა დაუყოვნებლივ უნდა ეცნობოს საავტორო კოლექტივს უზუსტობის ხარისხის მესაფასებლად
- ყველა ნახაზი განხილული უნდა იყოს, როგორც მთლიანი პროექტის ალბომის ნაწილი, ყველა განმგებლიანი დოკუმენტის, ტექნიკური ნახაზების, მიდე და გარე სისტემების ნახაზების და დეტალური სამშენებლო ნახაზების გათვალისწინებით
- დოკუმენტაციის გამოყენება დაუშვებელია პროექტის მენეჯერ ორგანიზაციასთან შეთანხმების გარეშე
- მენიუს ყველა ნაწილი იანება არავალი
- სახანძრო სისტემები პროექტში ასახულია ინიციატიულად. მათი ვალდებულებაა და რაოდენობა დაზუსტდება მესაბამის სპეციალობის მორგებული სახანძრო სისტემების სპეციფიკური პროექტის დამკვეთის სპეციზე.

1	სადარბაზო ბაბიური, ლიფტი, ესკიზი ეზოკენის ფარდი
2	ტექნიკური ფარდი, ლოჯი, რეცეპშენი
3	ავტოსადგომის ფარდი
4	საოფისე ფარდი
5	კომერციული ფარდი
6	საცხოვრებელი ფარდი
7	სახანძრო ფარდი

დამკვეთი:

შპს ეკო ინვესტი : ს/ს 400237463

მთავარი არქიტექტორი
მაცაცო ჯინჯარაშვილი

პროექტის ავტორი

ზაზა ჯოლოხავა

თინათინ ააიონიშვილი

სათაური

მრავლფუნქციური სასტუმრო კომპლექსი თბილისის ზღვის მიმდებარედ

მისამართი:
ქ.თბილისი, ბეშენოვას ქ№9, ლიპატოვის ქ.№8, ბეშენოვას ქ.№30.
ს.კ:01.12.21.001.524

პროექტის სტადია

არქიტექტურული ნაწილი

ნახაზის სახელწოდება
ფასადი 10-1

მასშტაბი
1:111.11

Code
.3

თარიღი
თებერვალი 2024 წ.

შპს: " *Line Georgia* "

0112 თბილისი, საქართველო
მტკვრის ქუჩა №6

ფასადი a-r

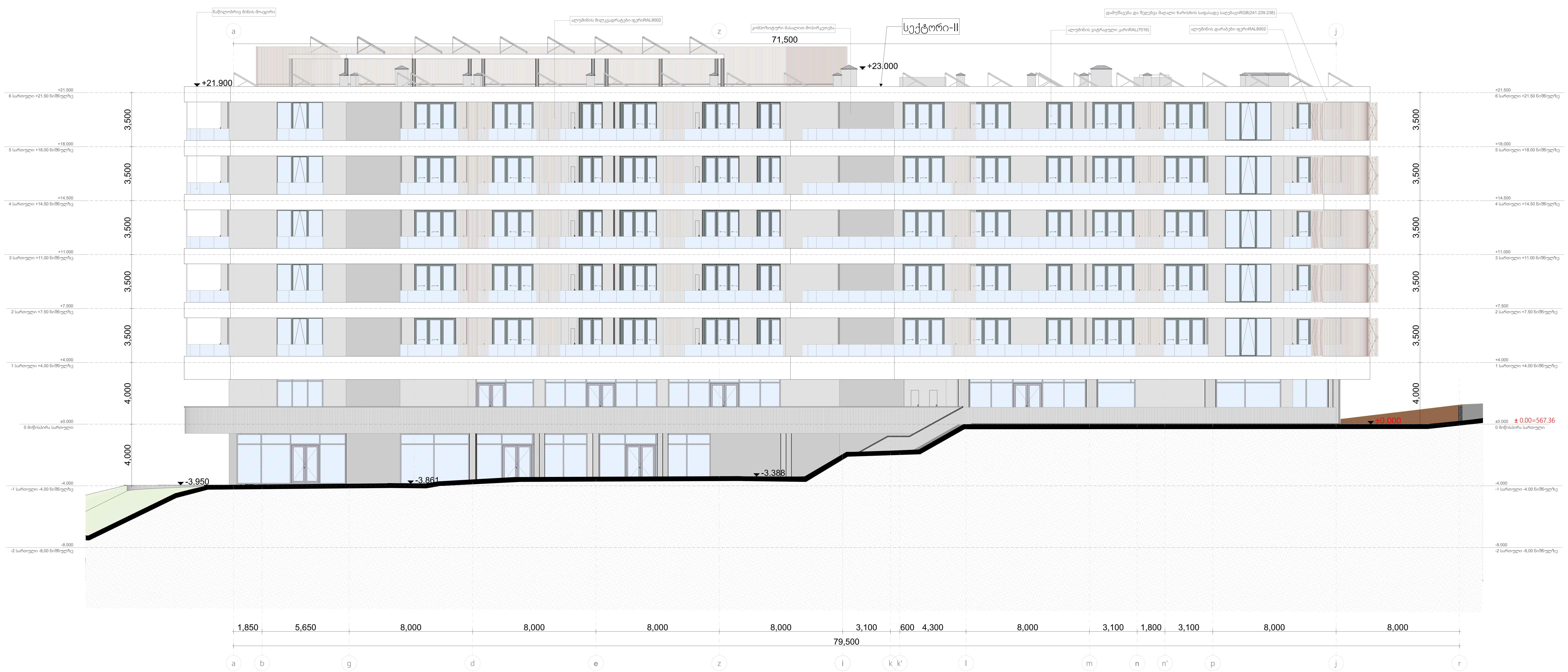

-შენიშვნები

- არ გაზომოთ ნახაზები
- ყველა ზომა უნდა გადამოწმდეს ადგილზე
- ნახაზებს შორის ნებისმიერი უზუსტობა დაუყონებლივ უნდა ეცნობოს საპროექტო კომპანიის უზუსტობის ხარისხის შესაფასებლად
- ყველა ნახაზი განხილული უნდა იყოს, როგორც მთლიანი პროექტის ალბომის ნაწილი, ყველა მნიშვნელოვანი დოკუმენტის, კონსტრუქციული ნახაზების, შიდა და გარე სისტემების ნახაზების და დეტალური სამშენებლო ნახაზების გათვალისწინებით
- დოკუმენტაციის გამოყენება დაუშვებელია პროექტის მენეჯერ ორგანიზაციასთან შეთანხმების გარეშე
- შენობის ყველა ნაშვერი იქნება არაწვადი
- სახანძრო სისტემები პროექტში ასახულია პირობითად. მათი ადგილმდებარეობა და რაოდენობა დაზუსტდება შესაბამის სტანდარტს მორგებული სახანძრო სისტემების საინჟინრო პროექტის დამუშავების სტადიზე.

1	სადარბაზო,ტამბური, ლიფტი, კიბის უჯრედის ფართი
2	ტექნიკური ფართი, ლობი, რეცეფცია
3	ავტოსადგომის ფართი
4	საოფისე ფართი
5	კომერციული ფართი
6	საცხოვრებელი ფართი
7	საზაფხულო ფართი

დემკვეთი:

შპს ეკო ინვესტი : ს/კ 400237463

მთავარი არქიტექტორი
მაცაცო ჯინჭარაშვილი

პროექტის ავტორი

ზაზა ჯოლოხავა

თინათინ კაკოიშვილი

სათაური
მრავალფუნქციური სასტუმრო კომლექსი თბილისის ზღვის მიმდებარედ

მისამართი:
ქ,თბილისი, ბეშენოვას ქ№9,
ლიპტოვის ქ.№8,
ბეშენოვას ქ.№30.
ს.კ:01.12.21.001.524

პროექტის სტადია

არქიტექტურული ნაწილი

ნახაზის სახელწოდება
ფასადი a-r

მასშტაბი
1:142.86

Code
.4

თარიღი
თებერვალი 2024 წ.

შპს: " *Line Georgia* "

0112 თბილისი, საქართველო
მტკვრის ქუჩა №6



1	სამშენებლო პროექტი, ფასადის ნაწილი
2	ბინათმშენებელი კომპანია „ლაინ ჯორჯია“
3	ადგილმდებარეობა
4	სამშენებლო ნაკვეთის
5	კომპლექსის ფართობი
6	სამშენებლო ობიექტის
7	სამშენებლო ობიექტის

ნახაზის:

ქალაქი თბილისი, ისანი-სამგორის რაიონი, ვაკის ველის მე-3 მასივი, კვარტალი 1, ნაკვეთი 1

„ლაინ ჯორჯია“

0112 თბილისი, ქავთარაძის ქუჩა N6

შპს „Line Georgia“

მშენებლობის 2024 წ.

.5

Code

1:125

მასშტაბი

ნახაზის ავტორი: ა.ბერიძე, ნ.ბერიძე, ა.ბერიძე, ნ.ბერიძე, ა.ბერიძე, ნ.ბერიძე,

ფასადი r-a

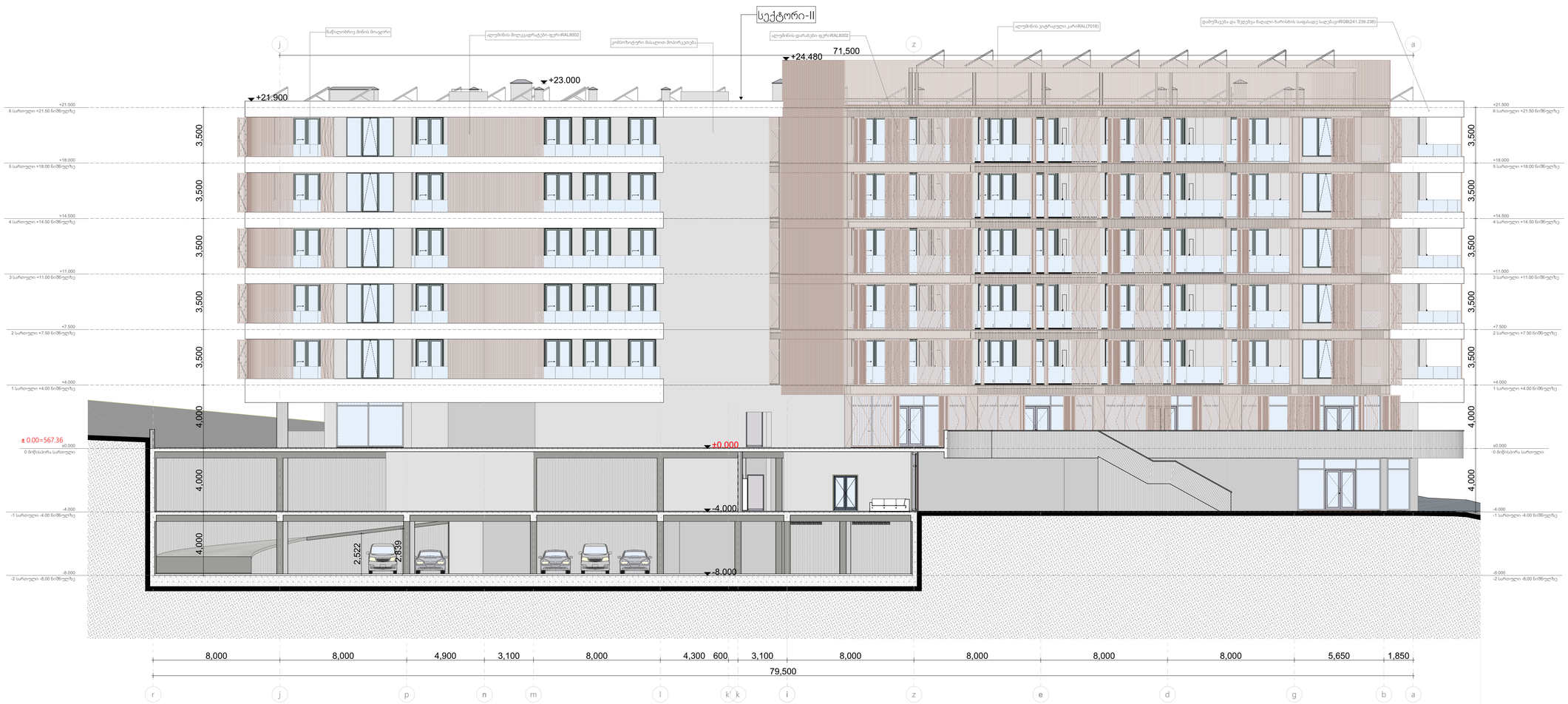

-შენიშვნები

- არ გამოიყოთ ნახაზები
- ყველა ზომა უნდა გადამოწმდეს ადგილზე
- ნახაზებს შორის წინააღმდეგობის შემთხვევაში დაუყოვნებლივ უნდა ეცნობოს საავტორო კოლექტივის უფლებამოსილ პირს
- ყველა ნახაზი განხილული უნდა იქნეს, როგორც მთლიანი პროექტის ავტორის ნაწილი, ყველა ინფორმაციული დოკუმენტის, ურთიერთკავშირში ნახაზების, მიწა და გარე სისტემების ნახაზების და დეტალური სამშენებლო ნახაზების გათვალისწინებით
- დოკუმენტაციის გამოყენება დაუშვებელია პროექტის ავტორთან ურთიერთშეთანხმების გარეშე
- შენობის ყველა ნაწილი იანვება არევადი
- სახანძრო სისტემები პროექტში ასახულია ინფორმაციულად. მათი ადგილმდებარეობა და რაოდენობა დაზუსტდება მესაბამის სპეციალურ სახანძრო სისტემების საინჟინრო პროექტის დამუშავების სტადიაზე.

1	სპორტსმენის ტანსაცმელი, ლიფები, ჯინსის ჯორჯების ფარები
2	ტექნიკური ფარები, ლოგო, რეკლამები
3	ავტომატიზაციის ფარები
4	საოფისე ფარები
5	კომერციული ფარები
6	საცხოვრებელი ფარები
7	სახანძრო ფარები

დამკვეთი:

შპს ეკო ინვესტი : ს/ნ 400237463

მთავარი არქიტექტორი

მაცაცო ჯინჯარაძვილი

პროექტის ავტორი

ზაზა ჯოლოხავა

თინათინ აბაიშვილი

სათაური

მრავლფუნქციური სასტუმრო კომპლექსი თბილისის ზღვის მიმდებარედ

მისამართი:
ქ.თბილისი, ბეშენოვას ქ№9, ლიპარტოვის ქ.№8, ბეშენოვას ქ.№30.
ს.კ:01.12.21.001.524

პროექტის სტადია

არქიტექტურული ნაწილი

ნახაზის სახელწოდება

ფასადი r-a

მასშტაბი

1:142.86

Code

.6

თარიღი

თებერვალი 2024 წ.

შპს: " *Line Georgia* "

0112 თბილისი, საქართველო

მტკვრის ქუჩა №6