საპროექტო შენობის სიმაღლის განსაზღვრა

თბილისის მუნიციპალიტეტის განკარგულება №70 (21.02.2023)-ით, საპროექტო მიწი ნაკვეთს განაშენიანების ინტენსივობის კ-2 კოეფიციენტი 2.5 დან 4.0 მდე აქვს გაზრდილი, იმავე განკარგულებით არქიტექტურული პროექტის შეთანხმება და მშენებლობის ნებართვის გაცემა გადამეტებულ ფართზე სიმაღლის რეგულაციების გათვალისწინების გარეშეა დასაშვები.

სქემაზე მოცემულია დადგენილი კ-2 კოეფიციენტის, 2.5 ის, ფართზე შენობის სიმაღლის განსაზღვრა საზოგადოებრივი საზღვრებიდან.

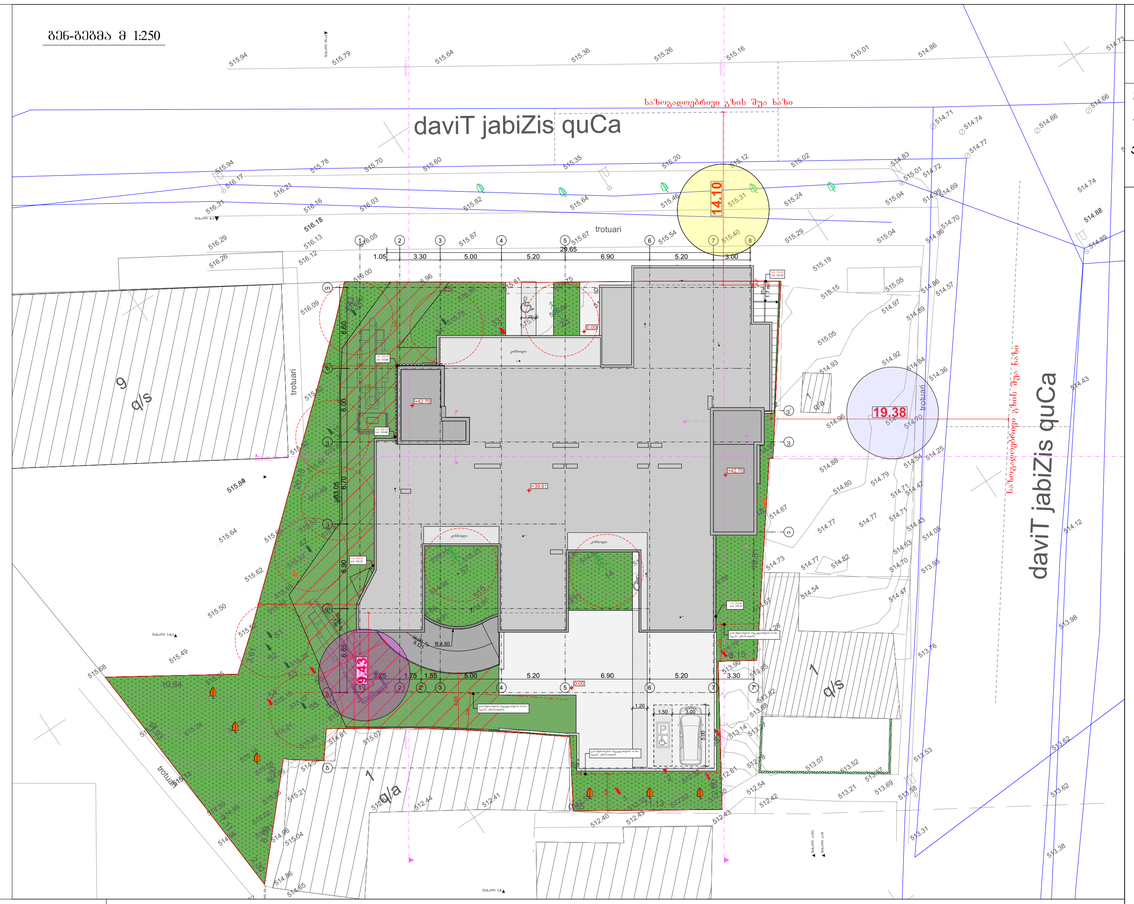

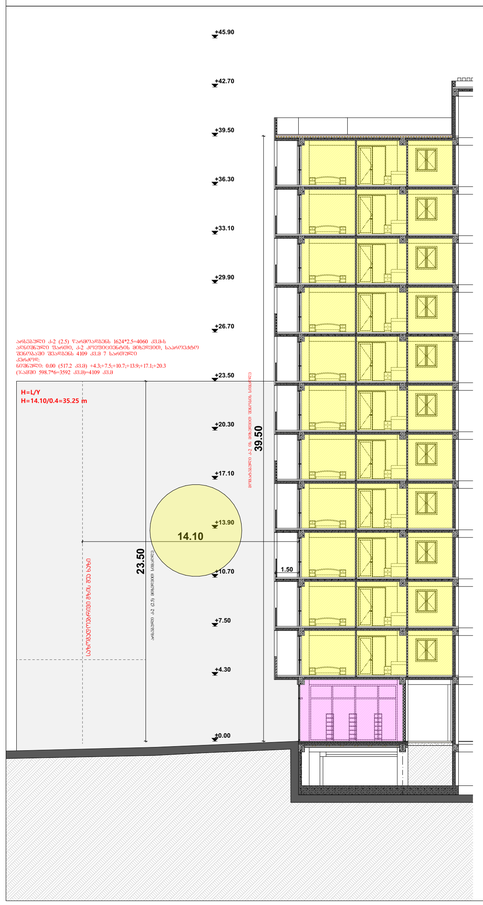

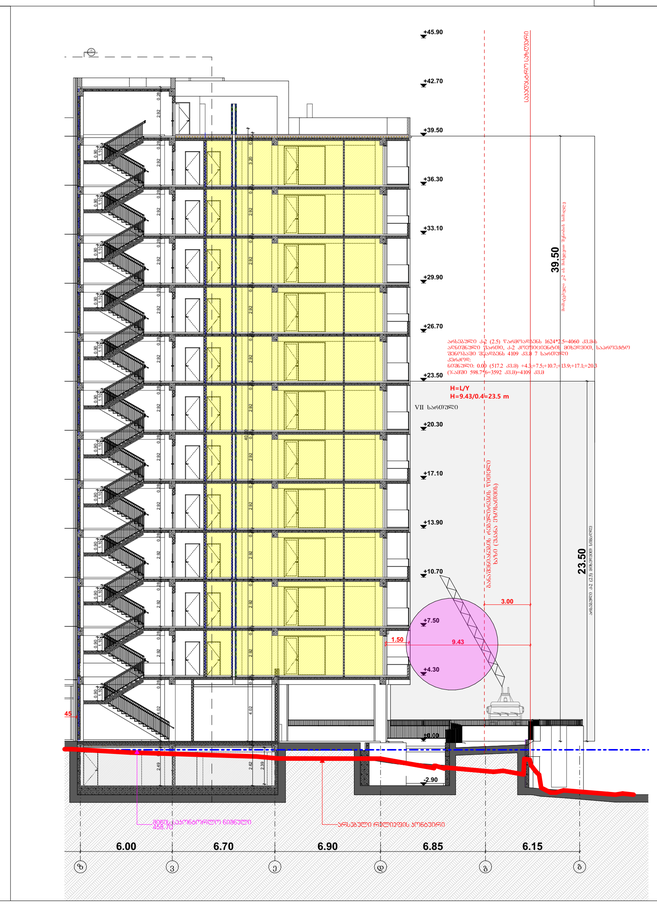

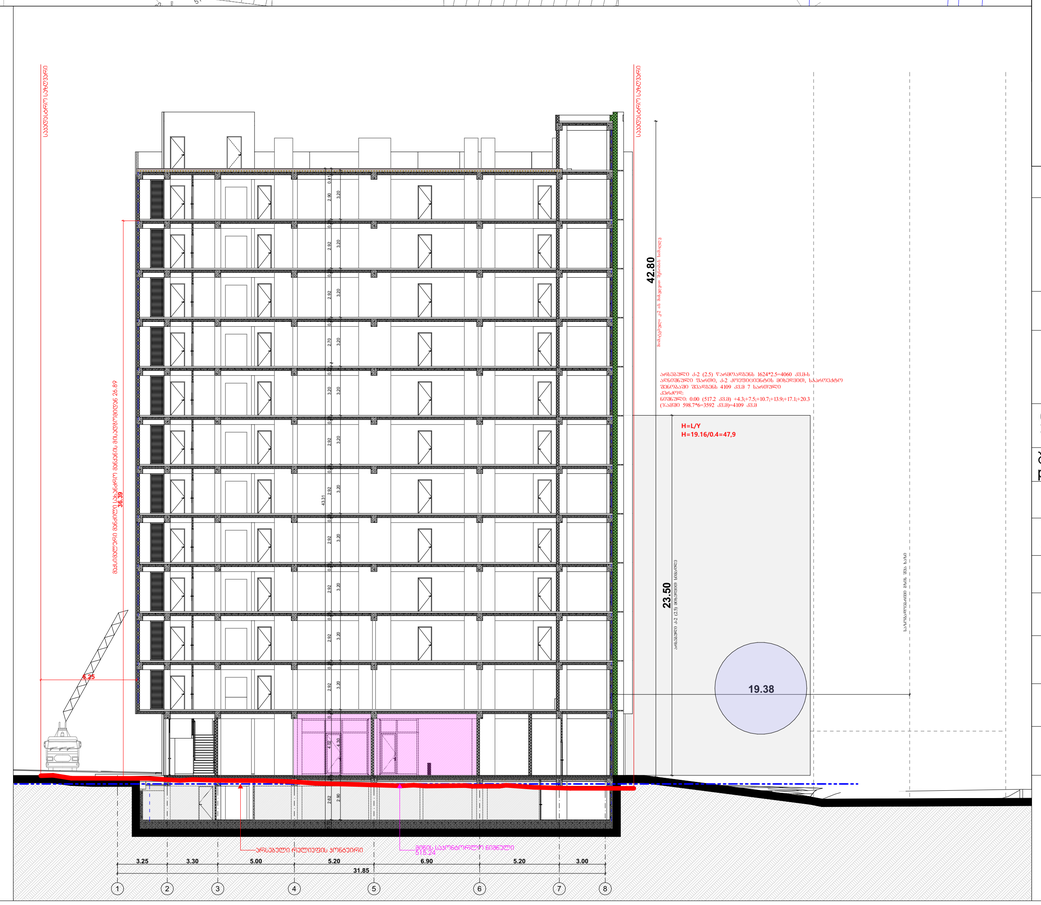

პროექტის დასახელება

მრავალბინიანი საცხოვრებელი სახლი

მისამართი:
Address

ქ. თბილისი, გლდანის დასახლება, V მკ/რნ 01.11.10.013.335

პირობითი ნიშნები:

შენიშვნა:
Notes:

1. ნახაზზე ზომები მოცემულია მეტრებში.
2. ექსპლოატაციაში მიღებამდე პროექტში შესაძლებელია განხორციელდეს ცვლილებები.
3. ნახაზის ყველა ცვლილება მშენებლობის პროცესში წარმოსახებელი უნდა იყოს პროექტის ავტორთან.

პროექტის სტატუსი Drawing Status	შეს. თარიღი Date
არქიტექტურული პროექტის შეთანხმება, მშენებლობის ნებართვა	2024

დამკვეთი:
შპს "სორელმ დეველოპმენტი" (405148086)

შემსრულებლები performers		
თანამდებობა	სახელი,გვარი	ხელმოწერა
მთ. არქიტექტორი	მარიამ ეფრემიძე	
არქიტექტორი		

ნახაზის დასახელება
Drawing title

ჭრილი სიმაგლის ცქმა

ფურცელი №	ფურცლის ზომა
მასშტაბი. Drawing Scale.	A1

2024