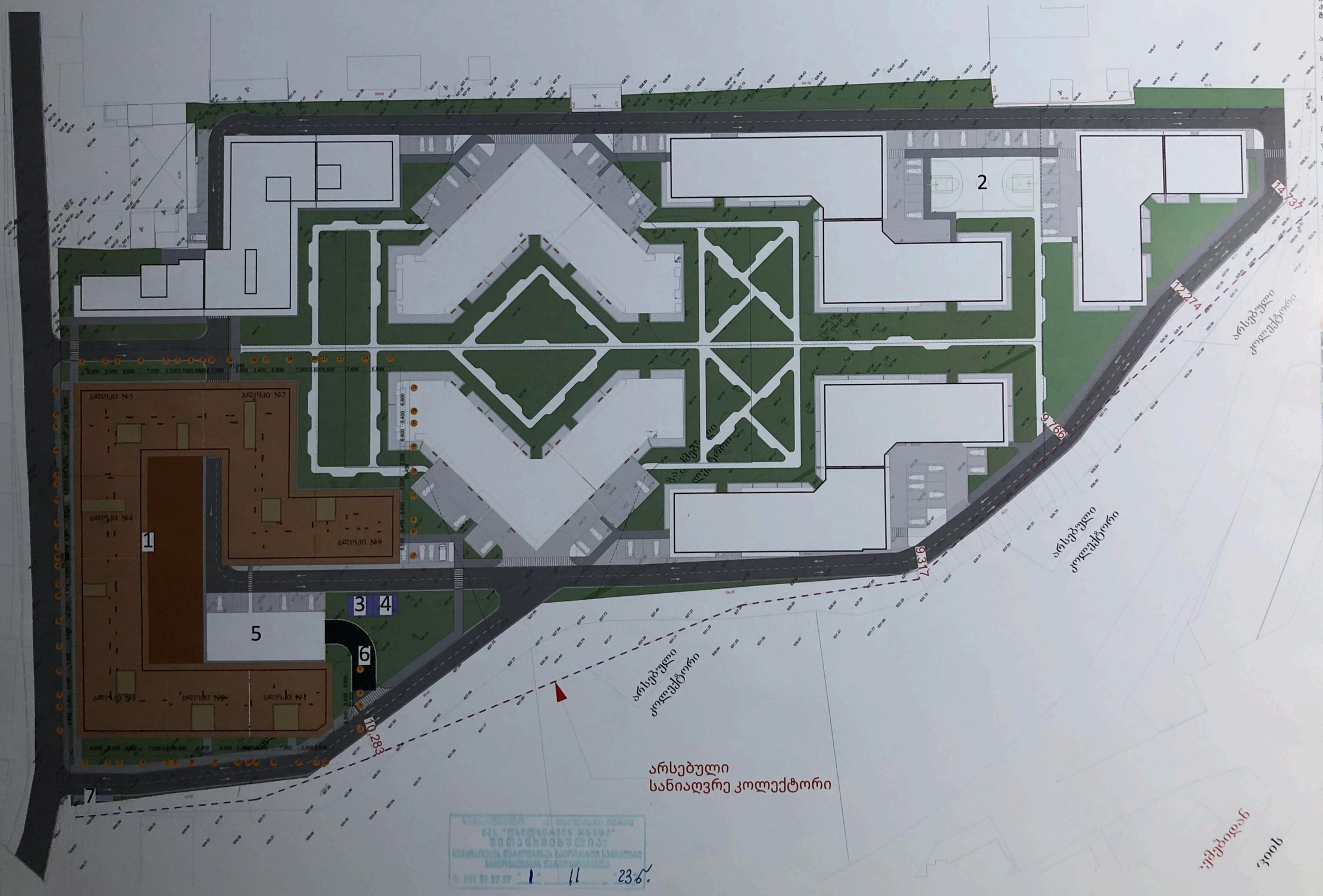

შ.პ.ს. "ჲმ სტუდია"

შეთანხმებული ბრბ-ს ბრძანება:

ბრძანება №387 25.08.2023

საპროექტო ობიექტი
მრავალბინიანი საცხოვრებელი
კომპლექსი
შენობა#1

ახალი მშენებლობა

საპროექტო ობიექტის მისამართი
ქ.თბილისი,
ლისის ტბის მიმდებარედ

საკადასტრო კოდი: 01.14.16.008.073

მიწის ნაკვეთის ფართობი: 46 825კვ.მ

შუნქციური ზონა: სზ-5

ტერიტორიულ-სტრუქტურული ზონა:

პერიფერიული ზონა (პზ)

დადგენილი ბანაშენიანობის
რეგულირების [illegible]

J1 - 0.5
J2 - 1.8
J3 - [illegible]

1 [illegible]
2 საოფლებელი [illegible]
3 სატრანსფორმატორო
4 საბენერატორო
5 სათამაშო მოედანი
6 მიწის ქვეშა ავტოსადგომში ჩასასვლელი პანდუსი
7 საყოფაცხოვრებო ნარჩენების შრნების განთავსების ადგილი
საპროექტო გამწვანება
პერსპექტივული განაშენიანება

CAD FILE:
შესასრულებელია ArchiCad ფაილში და
წარმოდგენილია PDF ფაილის სახით

დამკვეთი:
შპს. "არქტური ლისი"
ID ნომერი: 426138271

არქიტექტორები:	ხელმოწერა
მ. ნიკოლაიშვილი	
თ. კოშაკი	
ნ. კოშაკი	
მ. ბახტაკი	
ბ. ჩავითაია	

გენგეგმა

საპროექტო შენობის არსებული
კოლექტორიდან დაშორების

ჩვენებით

ფორმატი A-1

1 11 23 ნ.

სნ 202052580

საქართველო, თბილისი 0119, ვანის ქ.3
ტელ: +995 (32) 277 99 99
www.telasi.ge

N: 1106/400/23

06/11/2023

ბატონ გიორგი მაისურაძეს

თქვენი მიმდინარე წლის 1 ნოემბრის #1101/426/23 განცხადების პასუხად, რომელიც შეეხება თქვენს მიერ წარმოდგენილი გენგეგმის შეთანხმებას, გაცნობებთ, რომ გენგეგმა განიხილა სს "თელასის" ტექნიკურმა სამსახურმა და შეგიძლიათ განახორციელოთ აღნიშნული გენგეგმით გათვალისწინებული სამუშაოები შემდეგი პირობების დაცვით:

1. სამუშაოების დაწყებამდე 5 სამუშაო დღით ადრე უნდა მოახდინოთ სს „თელასის" ტექნიკური სამსახურის (შესაბამისი საექსპლუატაციო რაიონის), ასევე შესაბამისი ბიზნეს-ცენტრის ინფორმირება სამუშაოს დაწყების და სავარაუდო დასრულების შესახებ;
2. სამუშაოები უნდა შეასრულოთ სს „თელასის" ტექნიკური სამსახურის ზედამხედველობის ქვეშ;
3. სამუშაოების წარმოებისას უსაფრთხოების ნორმების დაცვაზე პასუხისმგებლობა ეკისრება შემსრულებელს.

აქვე გაცნობებთ, რომ მითითებულ ტერიტორიაზე გადის სს „თელასის“ საკუთრებაში არსებული კაბელი.

პატივისცემით,

ტექნიკური დირექტორის მ.შ. ზვიად ვაშაკიძე

შემსრულებელი:

ზ. მაღალაშვილი

ტელეფონი: (032) 2779999-1-7850

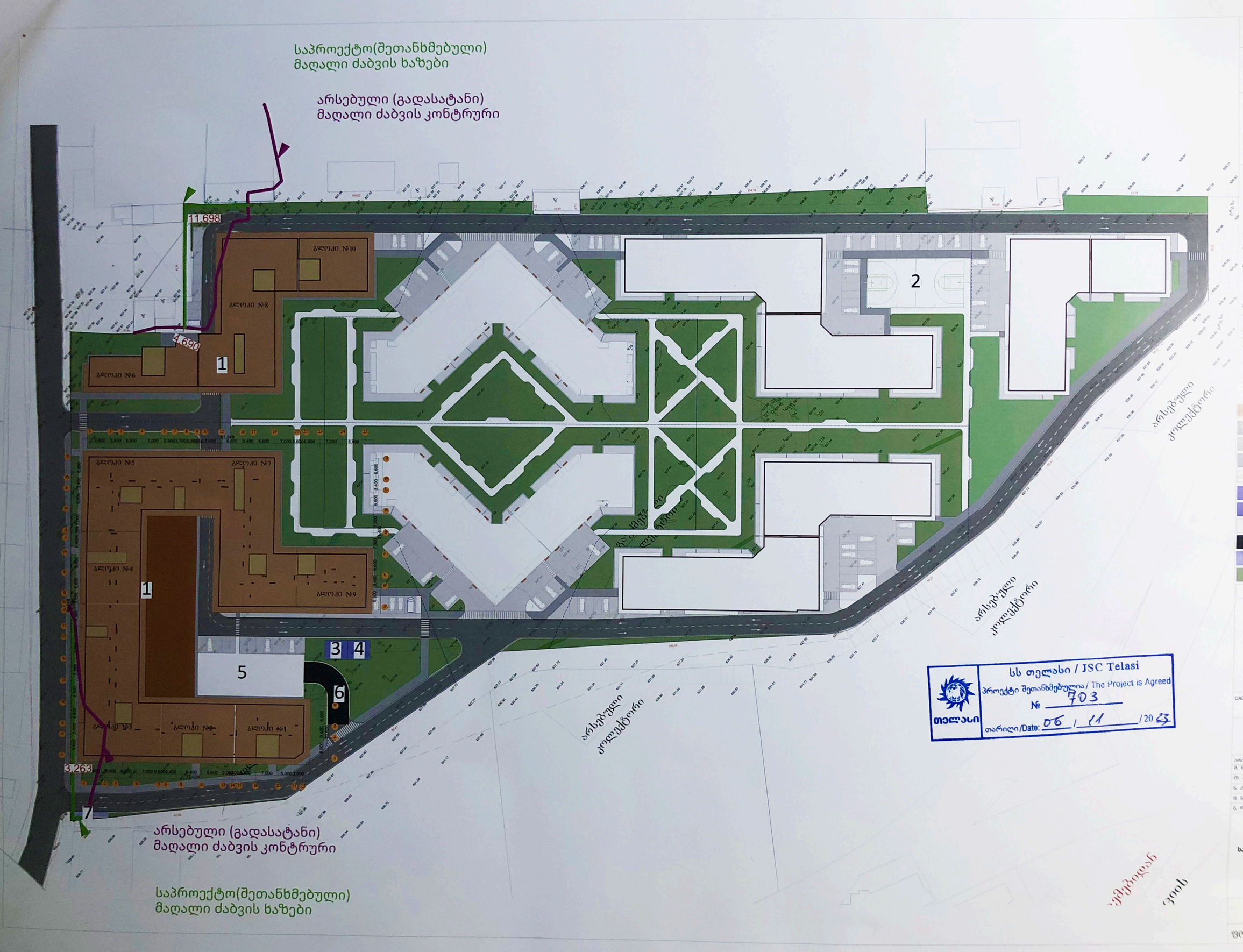

სს თელასი / JSC Telasi
პროექტი შეთანხმებულია / The Project is Agreed
№ 703
თარიღი/Date: 06 / 11 / 2023
თელასი

შ.პ.ს.	"დმ სტუდია"
შეთანხმებული ბრბ-ს ბრძანება:	
ბრძანება №387 25.08.2023	
საპროექტო ობიექტი მრავალბინიანი საცხოვრებელი კომპლექსი შენობა#1,#2	
ახალი მშენებლობა	
საპროექტო ობიექტის მისამართი ქ.თბილისი, ლისის ტბის მიმდებარედ	
საკადასტრო კოდი: 01.14.16.008.073	
მიწის ნაკვეთის ფართობი: 46 825კვ.მ	
ფუნქციური ზონა:	
ტერიტორიულ-სტრუქტურული ზონა:	
პერიფერიული ზონა:	
ლაღბეთი:	
ტრიტუარი	
2	სპორტული მოედანი
3	სატრანსფორმატორო
4	საბენერატორო
5	სათამაშო მოედანი
6	მიწის ქვეშა ავტოსადგომში ჩასასვლელი პანდუსი
7	სამოფაცხოვრებო ნარჩენების შრნების განთავსების ადგილი
	საპროექტო გამწვანება
	პერსპექტივული განაშენიანება

CAD FILE:
შეასრულეს ArchiCad ფაილში და წარმოდგენილია PDF ფაილის სახით

დამკვეთი:
შპს. "არქტური ლისი"
ID ნომერი: 426138271

არქიტექტორები:	ხელმოწერა
მ. ნიკოლაიშვილი	
თ. კოშაკი	
ნ. კოშაკი	
მ. ბახტაკი	
ბ. ჩამითაია	

გენგეგმა

საპროექტო შენობის არსებული და საპროექტო ელ.ხაზების

ჩვენებით

ფორმატი A-1