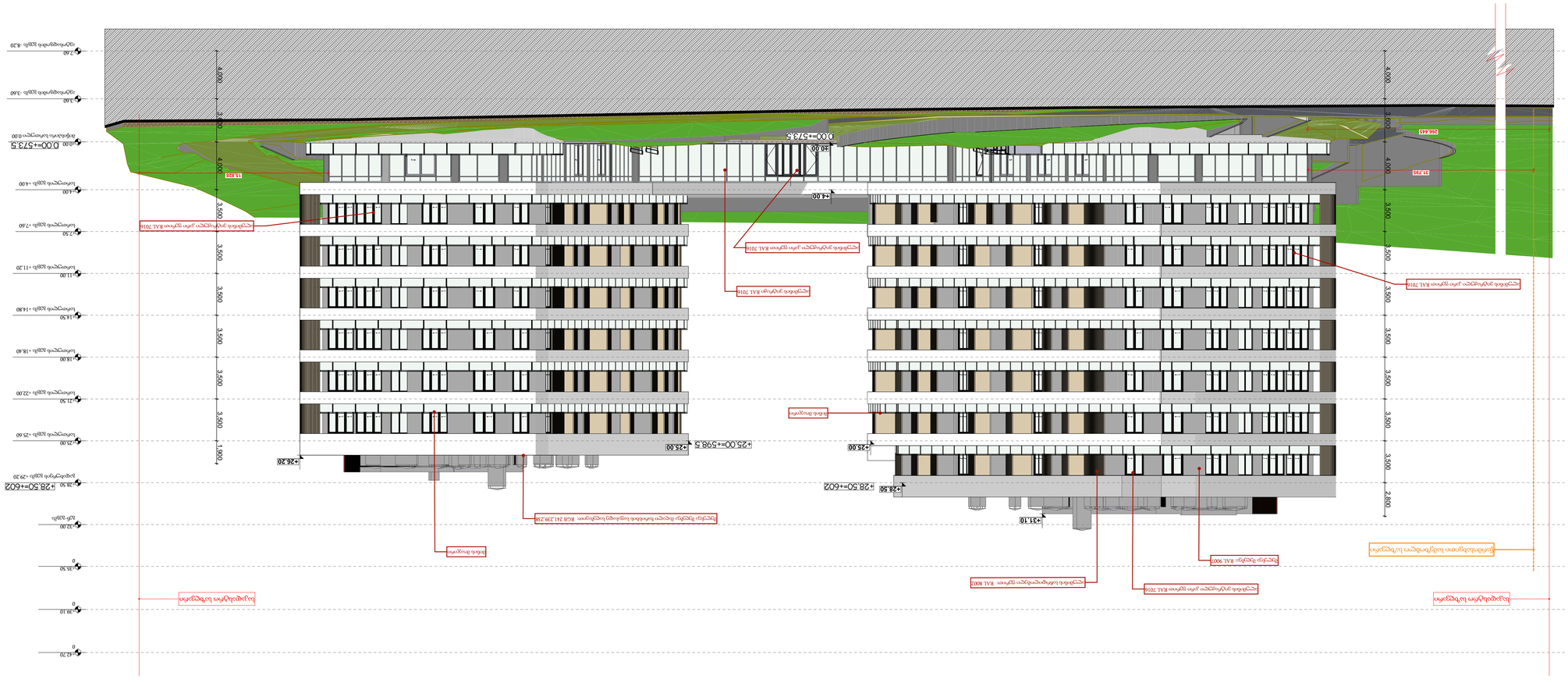
+42.70
0
+39.10
0
+35.50
0
+32.00
ნულოვანი
+28.50
+28.50=+602
+25.00
+25.00=+598.5
+21.50
+18.00
+14.50
+11.00
+7.50
+4.00
±0.00
±0.00=+573.5
-3.60
-7.20
+37.10
+31.795
+26.20
+24.00
+10.00
15.825
4.000
3.500
2.800
1.900
ნაგებობის სიმაღლის საანგარიშო ნიშნული
ნაგებობის სიმაღლის საანგარიშო ნიშნული
ნაგებობის სიმაღლის საანგარიშო ნიშნული

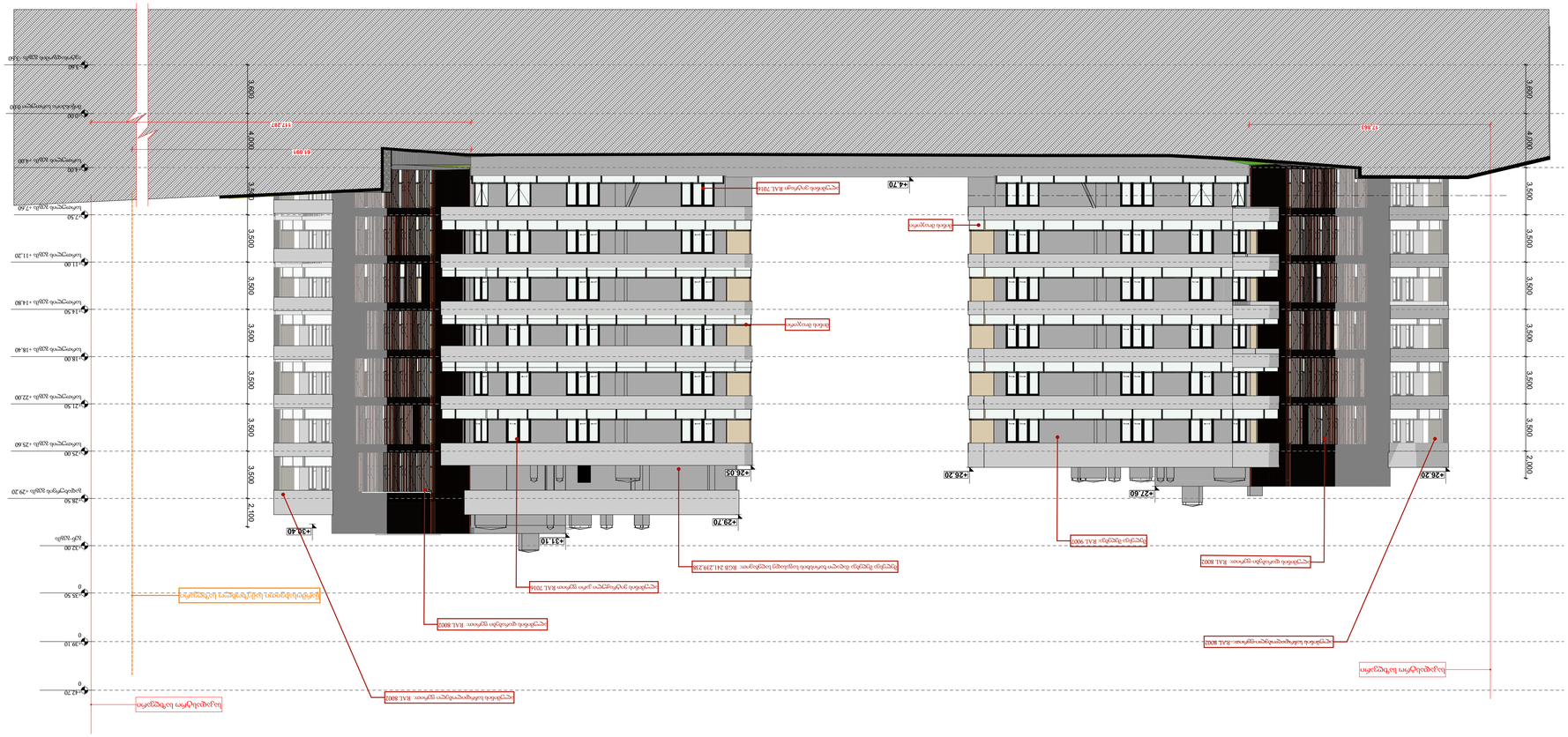
+21.90
+18.90
+15.90
+12.90
+9.90
+6.90
+3.90
±0.00
-2.10
+29.70
+26.70
+23.70
+20.70
+17.70
+14.70
+11.70
+8.70
+5.70
+2.70
-0.30
-3.30
3,500
4,000
2,100
2,000
+29.40
+31.10
+26.05
+27.60
+26.20
+28.50
+25.60
+22.60
+19.60
+16.60
+13.60
+10.60
+7.60
+4.60
+1.60
-1.40
-4.40
-7.40
17,981
17,981
17,981
17,981
ალუმინის ფანჯრის ბლოკი RAL 7016
ალუმინის ფანჯრის ბლოკი RAL 7016
ალუმინის ფანჯრის ბლოკი RAL 7016

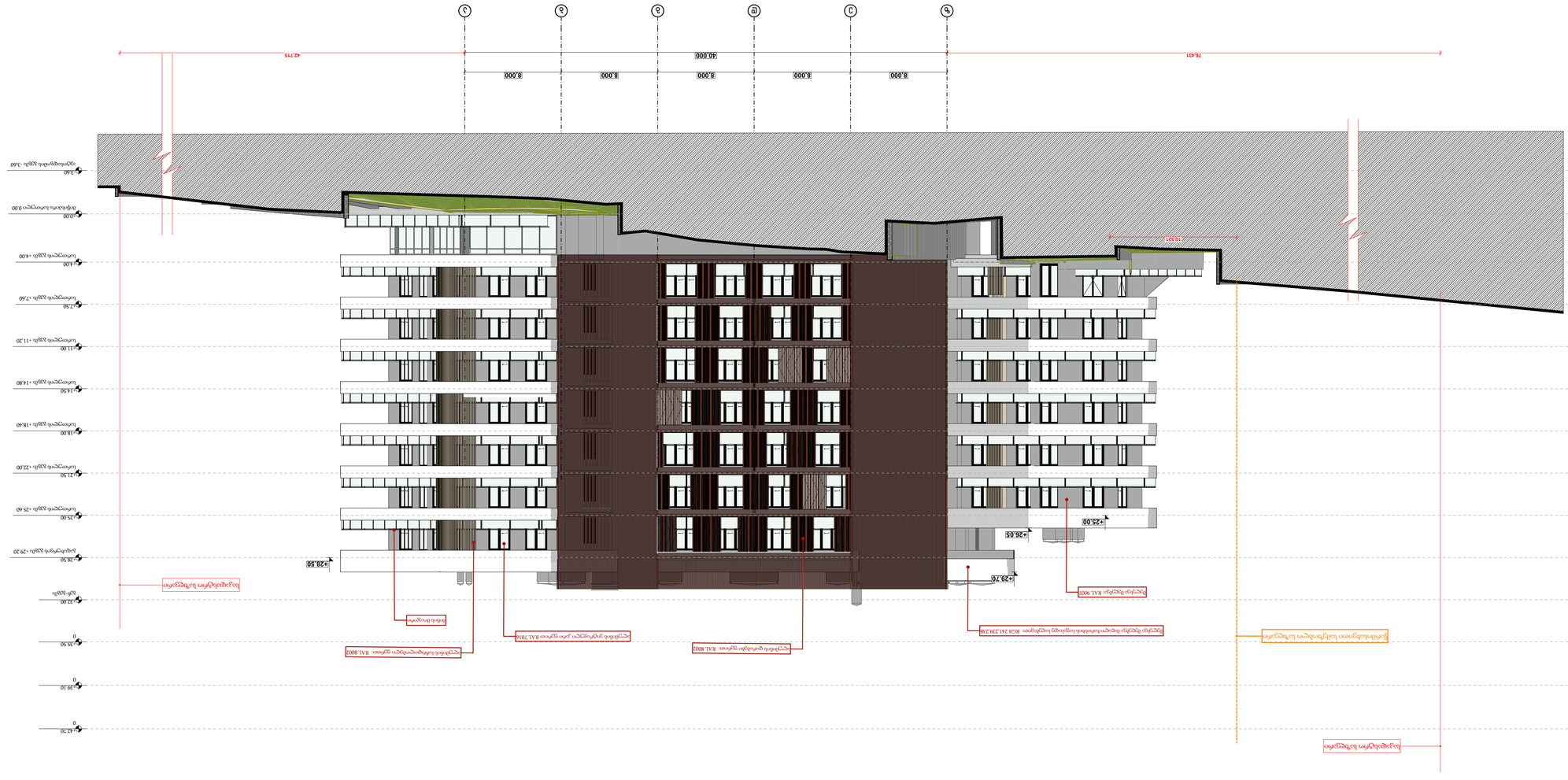

პროექტირების სტადია
ნახაზის დასახელება
ფასადი ა-ბ
მასშტაბი
1:200
Code
A.04.3
ფურცელი
ფურცლების საერთო რაოდენობა
2024 წ.

ნახაზი: " Line Georgia "

შპს "ლაინ ჯორჯია"
ქ. თბილისი, საბურთალოს რაიონი,
ალექსანდრე ყაზბეგის ქუჩა N6

პროექტის დასახელება
ქ. თბილისი, საბურთალოს რაიონი, ალექსანდრე ყაზბეგის ქუჩა N7
ს/კ: 01.12.21.001.210
პროექტის ავტორი
ნინო ბერიძე
პროექტის მთავარი არქიტექტორი
ნინო ბერიძე
პროექტის მთავარი ინჟინერი
ნინო ბერიძე
პროექტის ინჟინერ-კონსტრუქტორი
ნინო ბერიძე
პროექტის ინჟინერ-ტექნოლოგი
ნინო ბერიძე
პროექტის ინჟინერ-სანტექნიკოსი
ნინო ბერიძე
პროექტის ინჟინერ-ელექტრიკოსი
ნინო ბერიძე
პროექტის ინჟინერ-ვენტილაციის სპეციალისტი
ნინო ბერიძე
პროექტის ინჟინერ-სახანძრო უსაფრთხოების სპეციალისტი
ნინო ბერიძე
პროექტის ინჟინერ-ტექნოლოგი
ნინო ბერიძე
პროექტის ინჟინერ-ელექტრიკოსი
ნინო ბერიძე
პროექტის ინჟინერ-ვენტილაციის სპეციალისტი
ნინო ბერიძე
პროექტის ინჟინერ-სახანძრო უსაფრთხოების სპეციალისტი
ნინო ბერიძე
პროექტის ინჟინერ-სანტექნიკოსი
ნინო ბერიძე
პროექტის ინჟინერ-კონსტრუქტორ

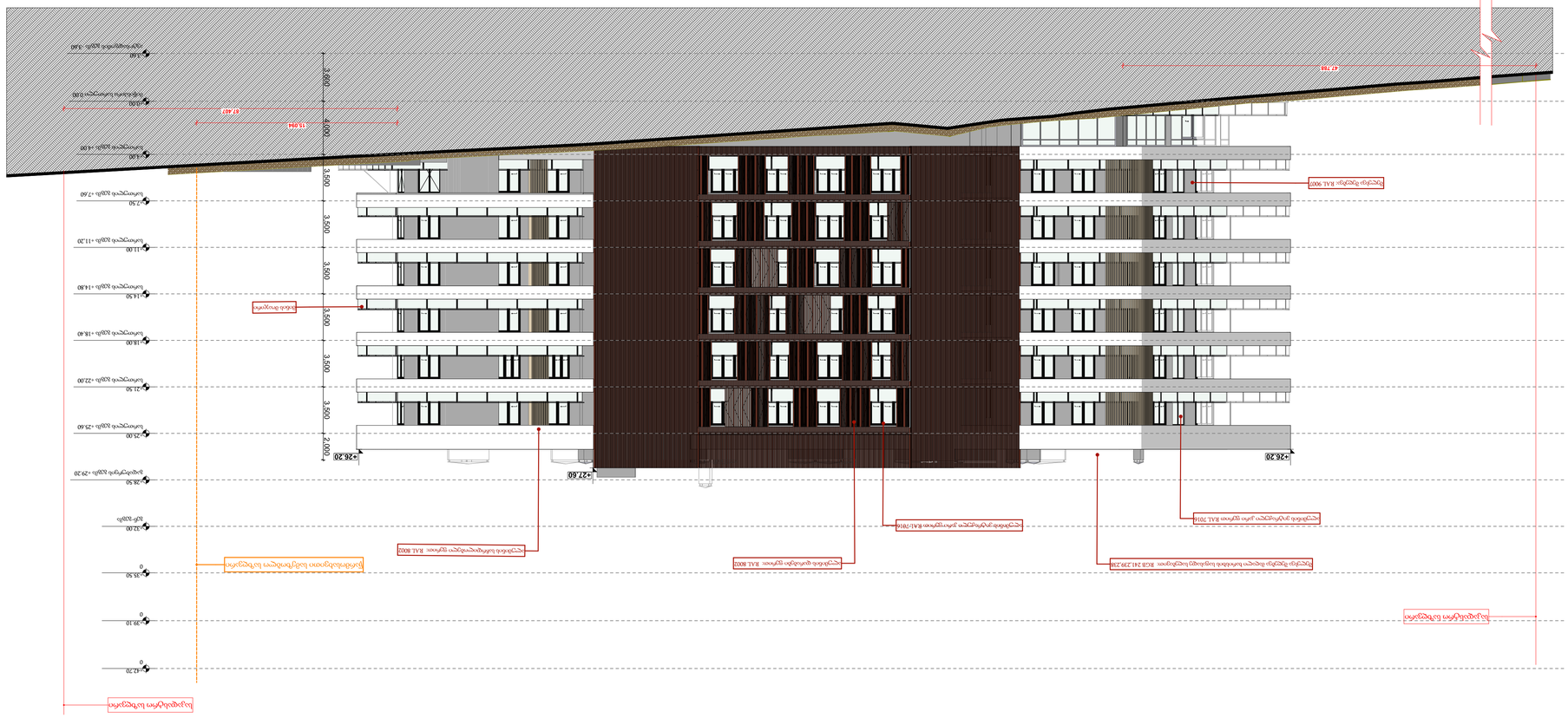
+27.60
+26.20
+26.20
+22.10
3.500
3.500
3.500
3.500
3.500
3.500
4.000
19.080
67.480
47.700
8.000
8.000
8.000
8.000
8.000
40.000
ა
მ
ბ
გ
მ
ჯ
+21.50
+18.00
+14.50
+11.00
+7.50
+4.00
+0.50
-3.00
+25.60
+28.20
+32.00
+35.50
+39.10
+42.70
0
0
0

| | | |

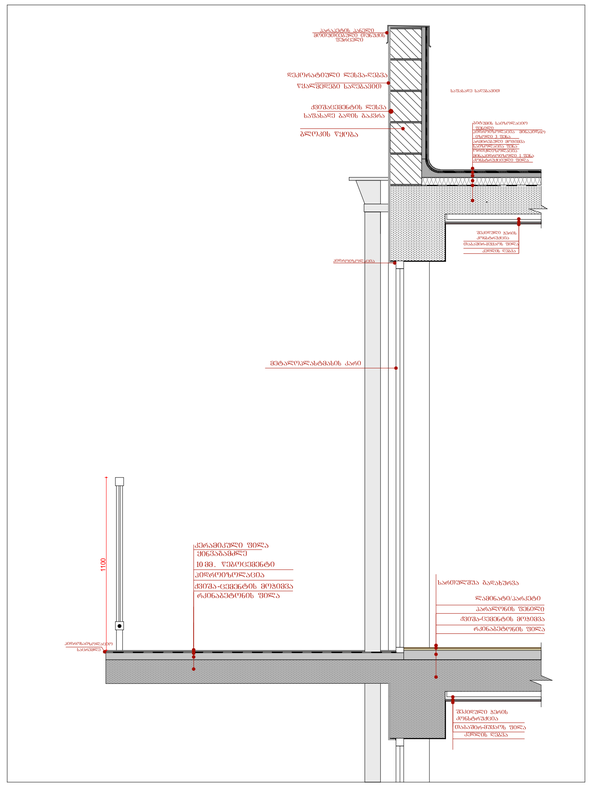

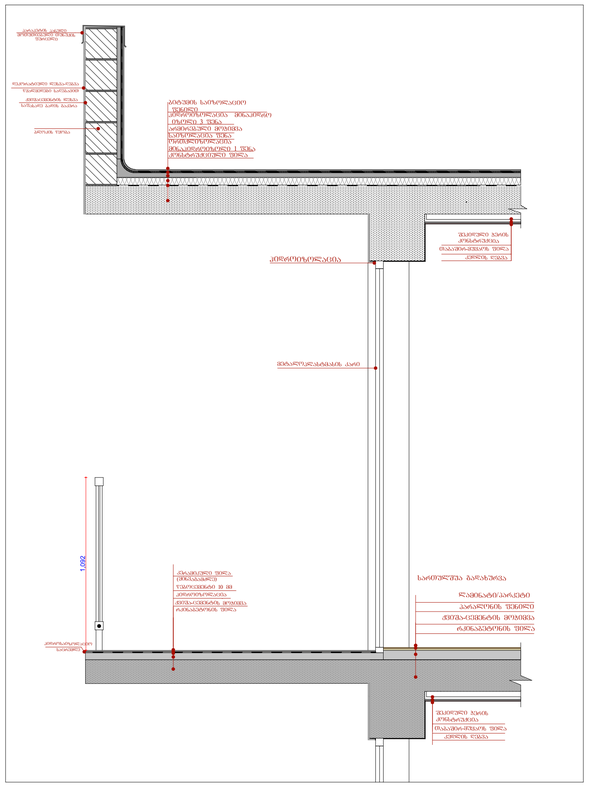

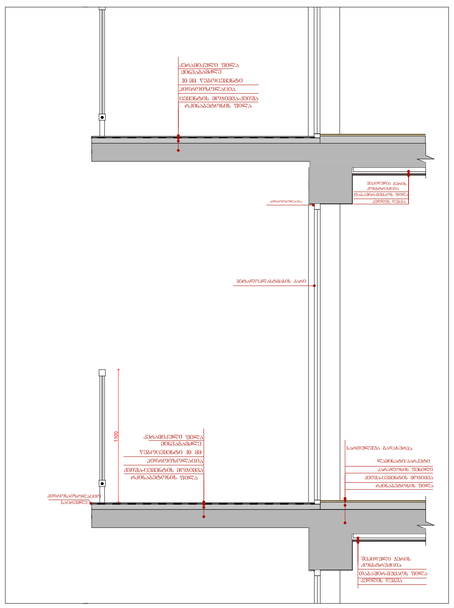

შავი ფერის ალუმინის კარ-ფანჯარა



ვიზუალიზაცია I

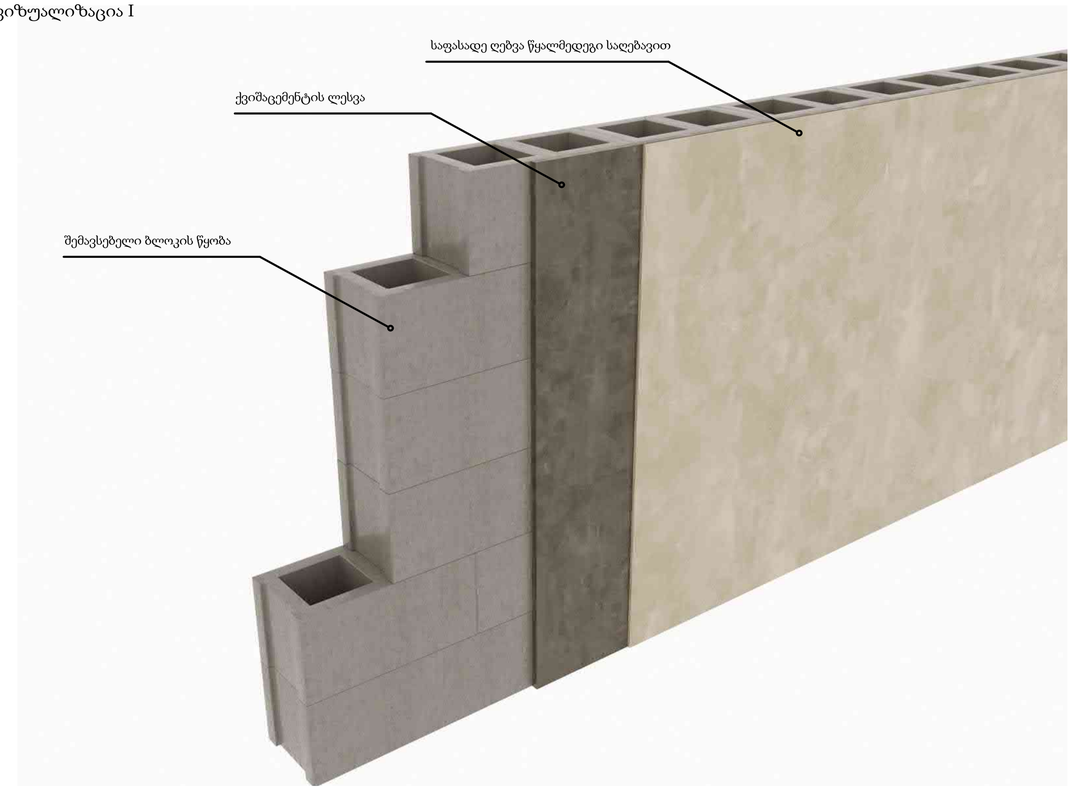

ვიზუალიზაცია II

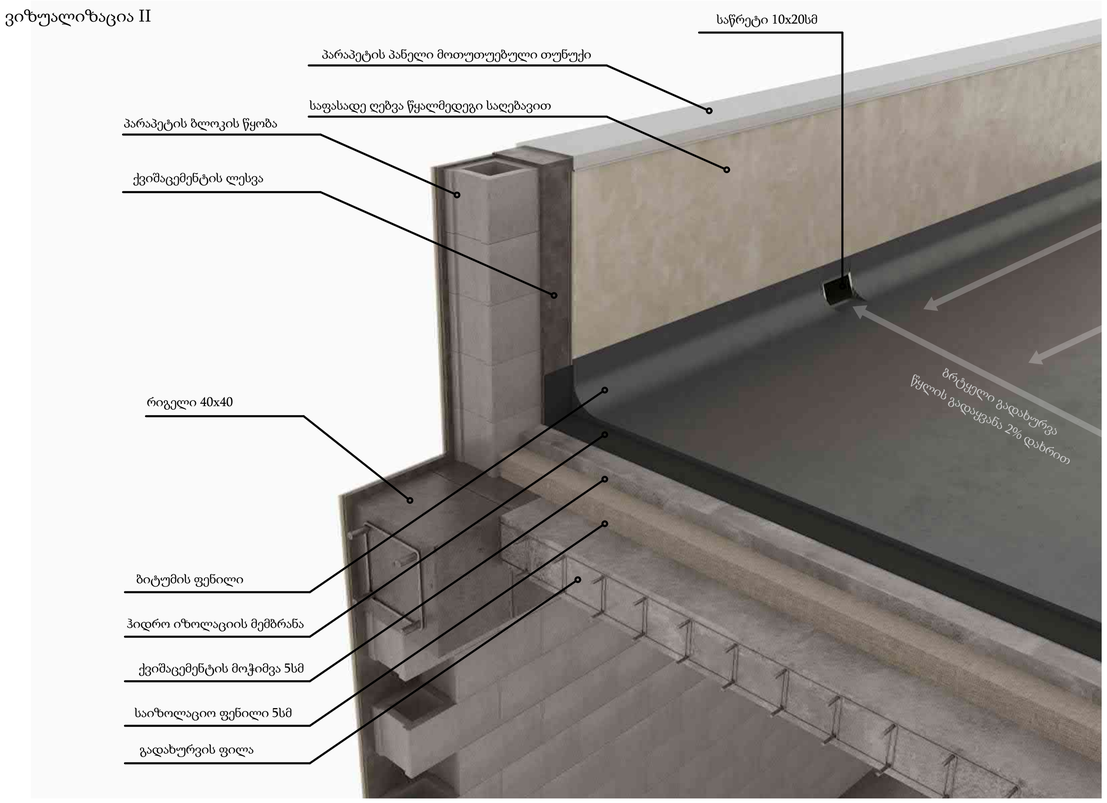

-ᲨᲔᲜᲘᲨᲕᲜᲔᲑᲘ

- ᲐᲠ ᲒᲐᲮᲠᲛᲝᲗ ᲜᲐᲮᲐᲖᲔᲑᲘ
- ᲧᲕᲔᲚᲐ ᲖᲝᲛᲐ ᲣᲜᲓᲐ ᲒᲐᲓᲐᲛᲝᲬᲛᲓᲔᲡ ᲐᲓᲒᲘᲚᲖᲔ
- ᲜᲐᲮᲐᲖᲔᲑᲡ ᲛᲝᲠᲘᲡ ᲒᲐᲜᲘᲡᲐᲖᲦᲕᲠᲐᲕᲘ ᲞᲐᲡᲘᲡᲝᲑᲐ ᲓᲐᲣᲨᲕᲔᲑᲔᲚᲘᲐ ᲣᲜᲓᲐ ᲘᲫᲚᲔᲝᲓᲔᲡ ᲡᲐᲕᲐᲠᲐᲣᲓᲝ ᲞᲠᲝᲑᲚᲔᲛᲔᲑᲘᲡ ᲞᲐᲡᲘᲡᲝᲑᲘᲡ ᲮᲐᲠᲘᲡᲮᲘᲡ ᲛᲘᲖᲜᲘᲗ
- ᲧᲕᲔᲚᲐ ᲜᲐᲮᲐᲖᲖᲔ ᲒᲐᲜᲚᲐᲒᲔᲑᲣᲚᲘ ᲣᲜᲓᲐ ᲘᲧᲝᲡ, ᲠᲝᲛᲚᲘᲡᲐᲪ ᲛᲝᲛᲔᲚᲘᲡᲐᲓᲛᲔᲑᲐ ᲐᲠᲝᲔᲥᲢᲘᲡ ᲐᲕᲢᲝᲠᲘᲡ ᲜᲐᲬᲘᲚᲔᲑᲘ, ᲧᲕᲔᲚᲐ ᲓᲔᲢᲐᲚᲘᲡᲐᲗᲕᲘᲡ ᲓᲝᲙᲣᲛᲔᲜᲢᲐᲪᲘᲘᲡ, ᲙᲝᲜᲡᲢᲠᲣᲥᲪᲘᲣᲚᲘ ᲜᲐᲮᲐᲖᲔᲑᲘᲡ, ᲒᲘᲜᲐᲡ ᲓᲐ ᲒᲐᲠᲔ ᲡᲘᲡᲢᲔᲛᲔᲑᲘᲡ, ᲜᲐᲮᲐᲖᲔᲑᲘᲡ ᲓᲐ ᲓᲔᲢᲐᲚᲔᲑᲘᲡ ᲡᲐᲛᲣᲨᲐᲝ ᲜᲐᲮᲐᲖᲔᲑᲘᲡ, ᲛᲐᲡᲨᲢᲐᲑᲘᲡ ᲛᲘᲜᲘᲨᲜᲔᲑᲘᲗ
- ᲙᲝᲜᲢᲠᲐᲥᲢᲝᲠᲛᲐ ᲛᲔᲛᲠᲗᲕᲔᲚᲛᲐ ᲣᲜᲓᲐ ᲓᲐᲣᲙᲐᲕᲨᲘᲠᲓᲔᲡ ᲐᲠᲝᲔᲥᲢᲘᲡ ᲐᲕᲢᲝᲠᲔᲑᲡ ᲛᲔᲖᲝᲕᲐᲠ ᲙᲝᲜᲡᲢᲠᲣᲥᲪᲘᲔᲑᲗᲐᲜ ᲛᲘᲛᲓᲔᲜᲐᲠᲔᲝᲑᲘᲡ ᲓᲠᲝᲡ
- ᲛᲔᲜᲔᲯᲛᲔᲜᲢᲘ ᲧᲕᲔᲚᲐ ᲜᲐᲮᲐᲖᲘᲡ ᲐᲠᲥᲘᲢᲔᲥᲢᲝᲠᲘ
- ᲡᲐᲮᲐᲜᲓᲐᲠᲝ ᲡᲘᲡᲢᲔᲛᲔᲑᲘᲡ ᲐᲠᲝᲔᲥᲢᲔᲑᲘ ᲐᲡᲐᲮᲔᲚᲓᲐ ᲞᲘᲠᲝᲑᲘᲗᲡᲐ. ᲛᲐᲗᲘ ᲐᲓᲒᲘᲚᲛᲓᲔᲑᲐᲠᲔᲝᲑᲐ ᲓᲐ ᲠᲐᲝᲓᲔᲜᲝᲑᲐ ᲓᲐᲣᲡᲐᲑᲐᲗᲔᲑᲔᲚᲘ ᲛᲘᲖᲔᲖᲘᲗ ᲓᲐᲣᲡᲐᲑᲐᲗᲔᲑᲔᲚᲘ ᲡᲐᲮᲐᲜᲓᲐᲠᲝ ᲛᲝᲠᲩᲔᲒᲘᲡ ᲡᲐᲮᲔᲚᲛᲬᲘᲤᲝ ᲡᲐᲮᲐᲜᲓᲐᲠᲝ ᲡᲘᲡᲢᲔᲛᲔᲑᲘᲡ ᲡᲐᲘᲜᲟᲘᲜᲔᲠᲝ ᲞᲠᲝᲔᲥᲢᲔᲑᲘᲡ ᲓᲐᲛᲣᲨᲐᲕᲔᲑᲘᲡ ᲡᲐᲮᲔᲚᲛᲬᲘᲤᲝᲖᲔ.

ᲐᲫᲢᲝᲡᲐᲮᲔᲓᲕᲘᲡ ᲤᲐᲠᲗᲘ
ᲡᲐᲪᲮᲝᲕᲠᲔᲑᲔᲚᲘ ᲤᲐᲠᲗᲘ
ᲡᲐᲮᲐᲜᲫᲠᲝ ᲤᲐᲠᲗᲘ
ᲓᲔᲛᲑᲛᲐᲠᲔ ᲤᲐᲠᲗᲘ #1
ᲙᲝᲛᲔᲠᲪᲘᲣᲚᲘ ᲤᲐᲠᲗᲘ
ᲡᲐᲠᲤᲘᲡᲔ ᲤᲐᲠᲗᲘ #2
ᲮᲘᲚᲘᲡ ᲣᲙᲠᲔᲓᲔᲚᲘᲡ ᲤᲐᲠᲗᲘ #3

ᲓᲔᲛᲐᲡᲢᲔᲑᲘ

ᲒᲡᲜ ᲔᲡᲠ ᲘᲜᲕᲔᲡᲢᲘ : 400237463

ᲛᲗᲐᲕᲐᲠᲘ ᲐᲠᲥᲘᲢᲔᲥᲢᲝᲠᲘ

ᲛᲐᲪᲐᲪᲘ ᲮᲘᲜᲯᲐᲠᲐᲒᲕᲘᲚᲘ

ᲞᲠᲝᲔᲥᲢᲘᲡ ᲐᲕᲢᲝᲠᲔᲑᲘ

ᲓᲐᲕᲘᲗ ᲥᲐᲠᲗᲕᲔᲚᲘ

ᲡᲐᲗᲐᲣᲠᲘ
ᲡᲐᲡᲢᲔᲛᲠᲝᲡ ᲑᲘᲜᲘᲡ
ᲡᲐᲪᲮᲝᲕᲠᲔᲑᲔᲚᲘ ᲡᲐᲮᲚᲘ
ᲗᲑᲘᲚᲘᲡᲘᲡ ᲖᲦᲕᲘᲡ
ᲛᲘᲛᲓᲔᲑᲐᲠᲔᲝᲑᲘᲗ

ᲛᲘᲡᲐᲛᲐᲠᲗᲘ
ᲥᲐᲚᲪᲮᲘ ᲗᲑᲘᲚᲘᲡᲘ,
ᲣᲪᲜᲝᲑ ᲛᲘᲠᲘᲡ ᲥᲣᲩᲐ №7
ს/Კ: 01.12.21.001.210

ᲞᲠᲝᲔᲥᲢᲘᲡ ᲡᲢᲐᲓᲘᲐ
ᲐᲠᲥᲘᲢᲔᲥᲢᲝᲜᲣᲚᲘ ᲜᲐᲬᲘᲚᲘ

ᲜᲐᲮᲐᲖᲘᲡ ᲡᲐᲮᲔᲚᲬᲝᲓᲔᲑᲐ
ᲓᲔᲢᲐᲚᲔᲑᲘ,
DownloadServlet

ᲛᲐᲡᲨᲢᲐᲑᲘ
1:0.73, 1:1.07, 1:1.04

Code
A.04.6

ᲗᲐᲠᲘᲦᲘ
ᲗᲔᲑᲔᲠᲕᲐᲚᲘ 2024 Წ.

ᲨᲡ: " *Line Georgia* "

0112 ᲗᲑᲘᲚᲘᲡᲘ, ᲡᲐᲥᲐᲠᲗᲕᲔᲚᲝ
ᲛᲔᲡᲐᲛᲔ ᲥᲣᲩᲐ №6

ლითონის დარაბები განშლა მ.1:20

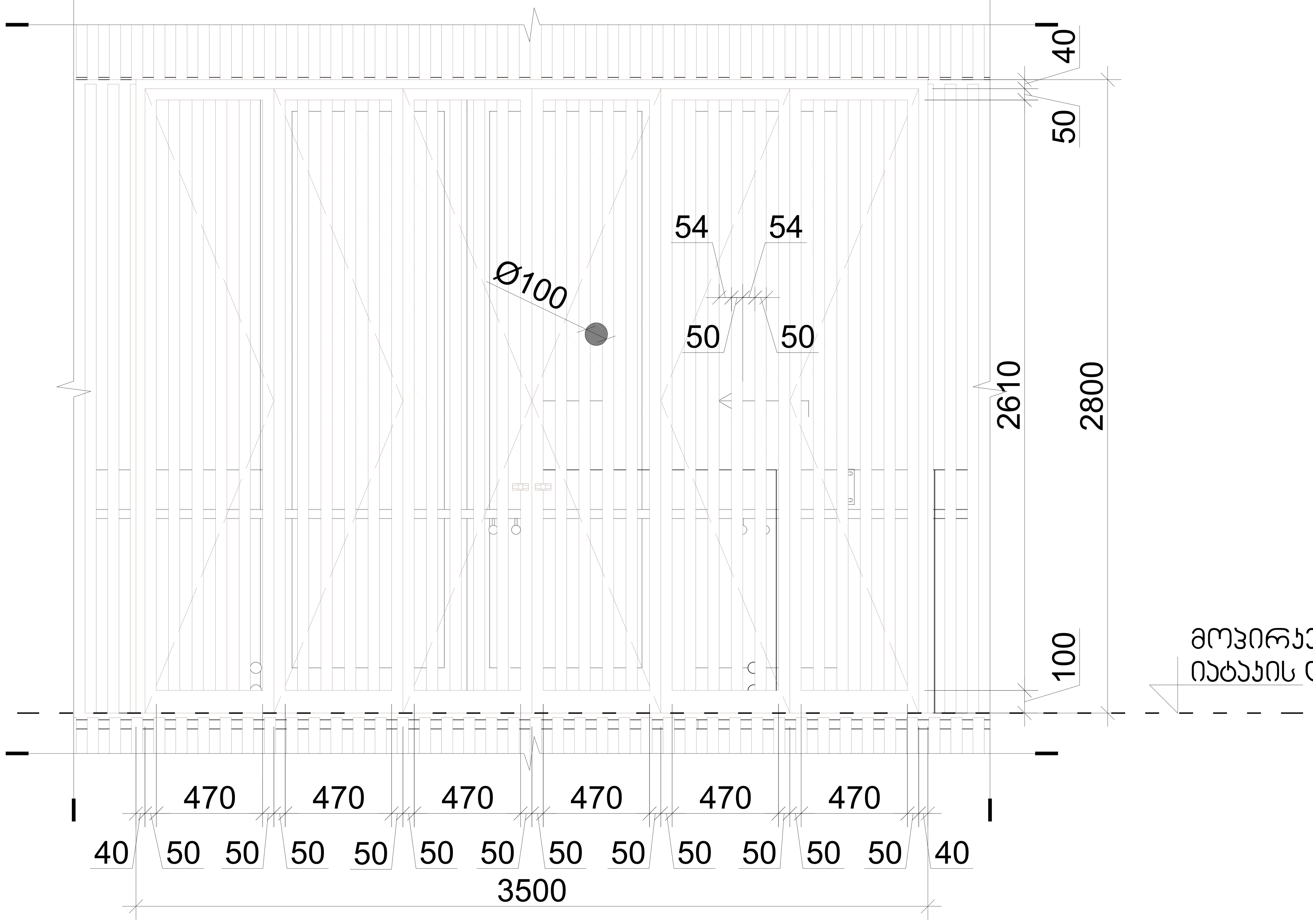

ბრტყელი გადახურვის დეტალი მ.1:5

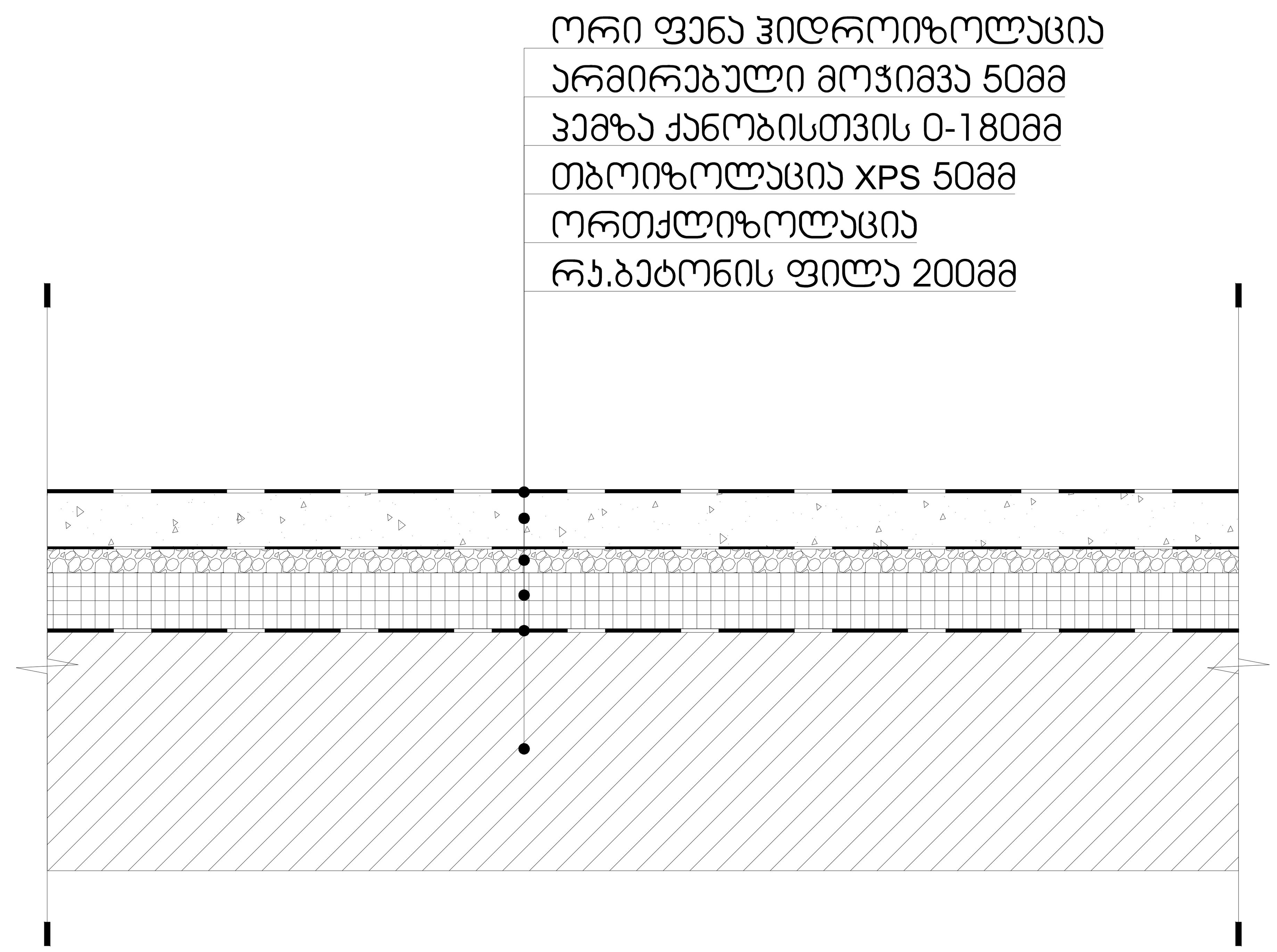

ფასადის მოპირკეთების დეტალი
მ.1:10

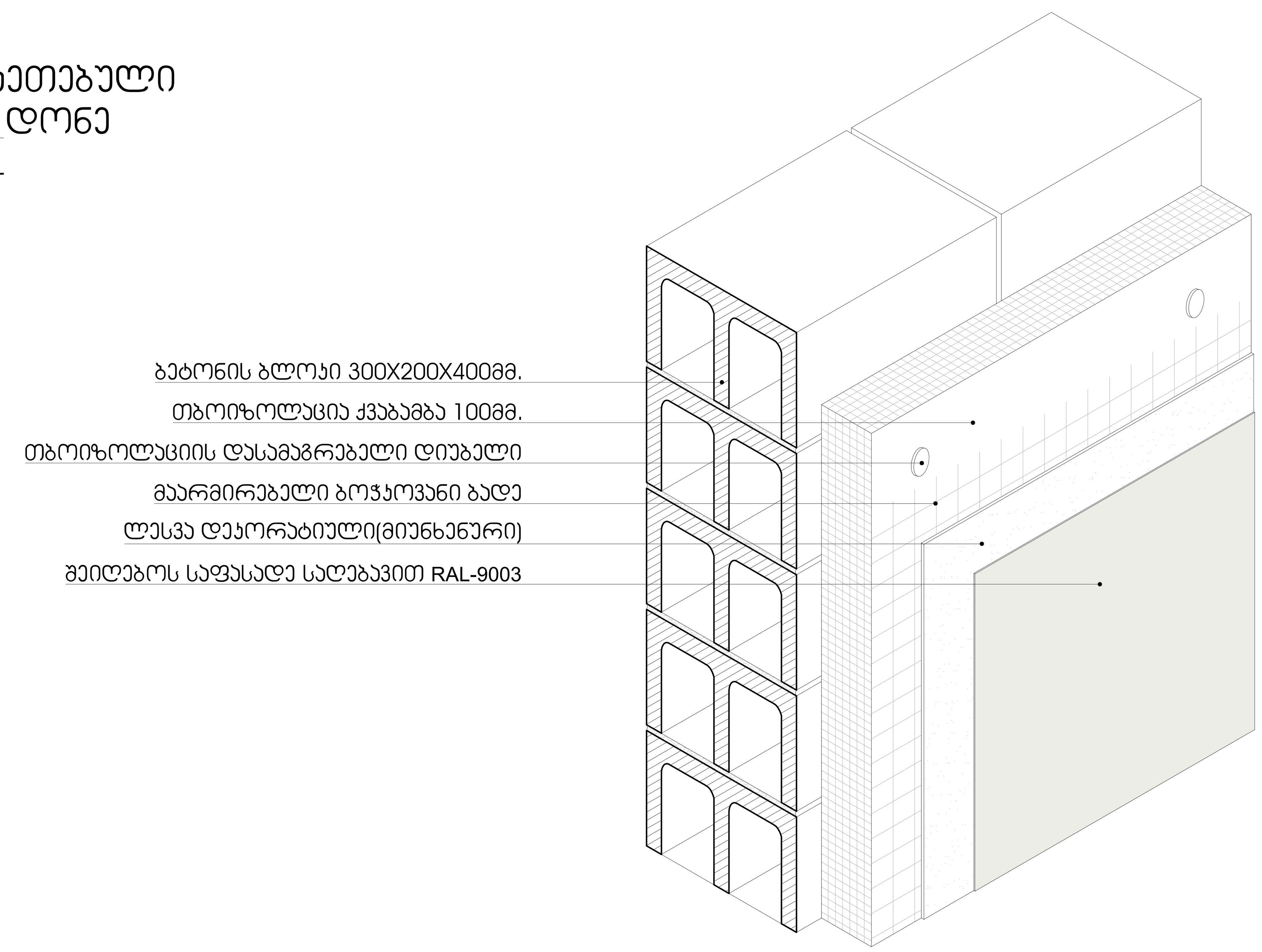

-შენიშვნები

- არ გაზომოთ ნახაზები
- ყველა ზომა უნდა გადამოწმდეს ადგილზე
- ნახაზებს შორის ნებისმიერი უზუსტობა დაუყონებლივ უნდა ეცნობოს საპროექტო კომპანიის უზუსტობის ხარისხის შესაფასებლად
- ყველა ნახაზი განხილული უნდა იყოს, როგორც მთლიანი პროექტის ალბომის ნაწილი, ყველა მნიშვნელოვანი დოკუმენტის, კონსტრუქციული ნახაზების, შიდა და გარე სისტემების ნახაზების და დეტალური სამშენებლო ნახაზების გათვალისწინებით
- დოკუმენტაციის გამოყენება დაუშვებელია პროექტის მენეჯერ ორგანიზაციასთან შეთანხმების გარეშე
- შენობის ყველა ნაშვერი იქნება არაწვადი
- სახანძრო სისტემები პროექტში ასახულია პირობითად. მათი ადგილმდებარეობა და რაოდენობა დაზუსტდება შესაბამის სტანდარტს მორგებული სახანძრო სისტემების საინჟინრო პროექტის დამუშავების სტადიზე.

ავტოსადგომის ფართი
საცხოვრებელი ფართი
საზაფხულო ფართი
დამხმარე ფართი #1
კომერციული ფართი
საოფისე ფართი #2
კიბის უჯრედის ფართი #3

დემკვეთი

შპს ეკო ინვესტი : 400237463

მთავარი არქიტექტორი

მაცაცო ჯინჭარაშვილი

პროექტის ავტორები

დავით ქარდავა

სათაური
სასტუმროს ტიპის საცხოვრებელი სახლი თბილისის ზღვის მიმდებარედ

მისამართი
ქალაქი თბილისი,
უცნობ გმირთა ქუჩა №7
ს/კ: 01.12.21.001.210

პროექტის სტადია
არქიტექტურული ნაწილი

ნახაზის სახელწოდება
DownloadServlet

მასშტაბი
1:0.74

Code
A.04.7

თარიღი
თებერვალი 2024 წ.

შპს: " *Line Georgia* "

0112 თბილისი, საქართველო
მტკვრის ქუჩა №6

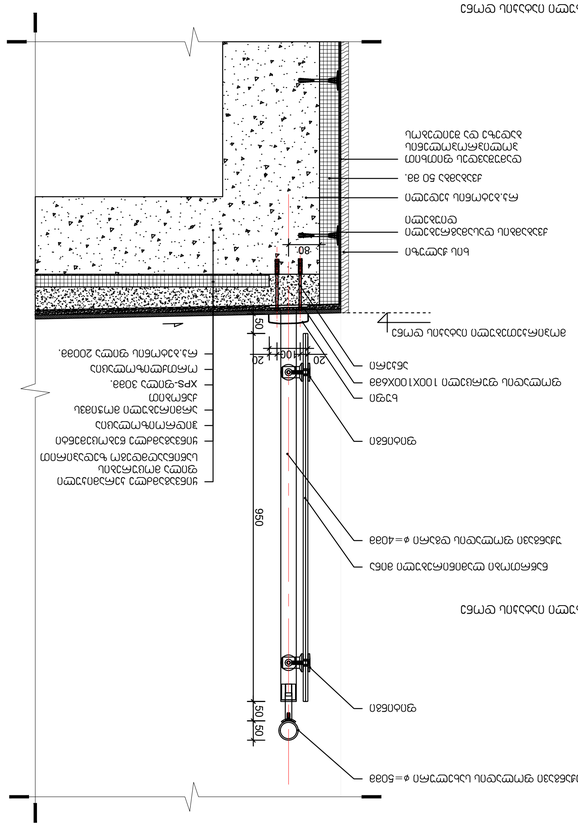
1
2
4
5
950
1100
50
80
20
100
20
50
50
950
50
50
1100
50
50
950
50
50
1100
1
2
4
5
E
F
G
H
8000
8000
8000
1265
1270
1265
1215
1215
1150
1240
1245
1240
1190
1190
25
25
25

ზემო ბიჯის ფილების განლაგების სქემა ტერიტორიის ანგარიშით

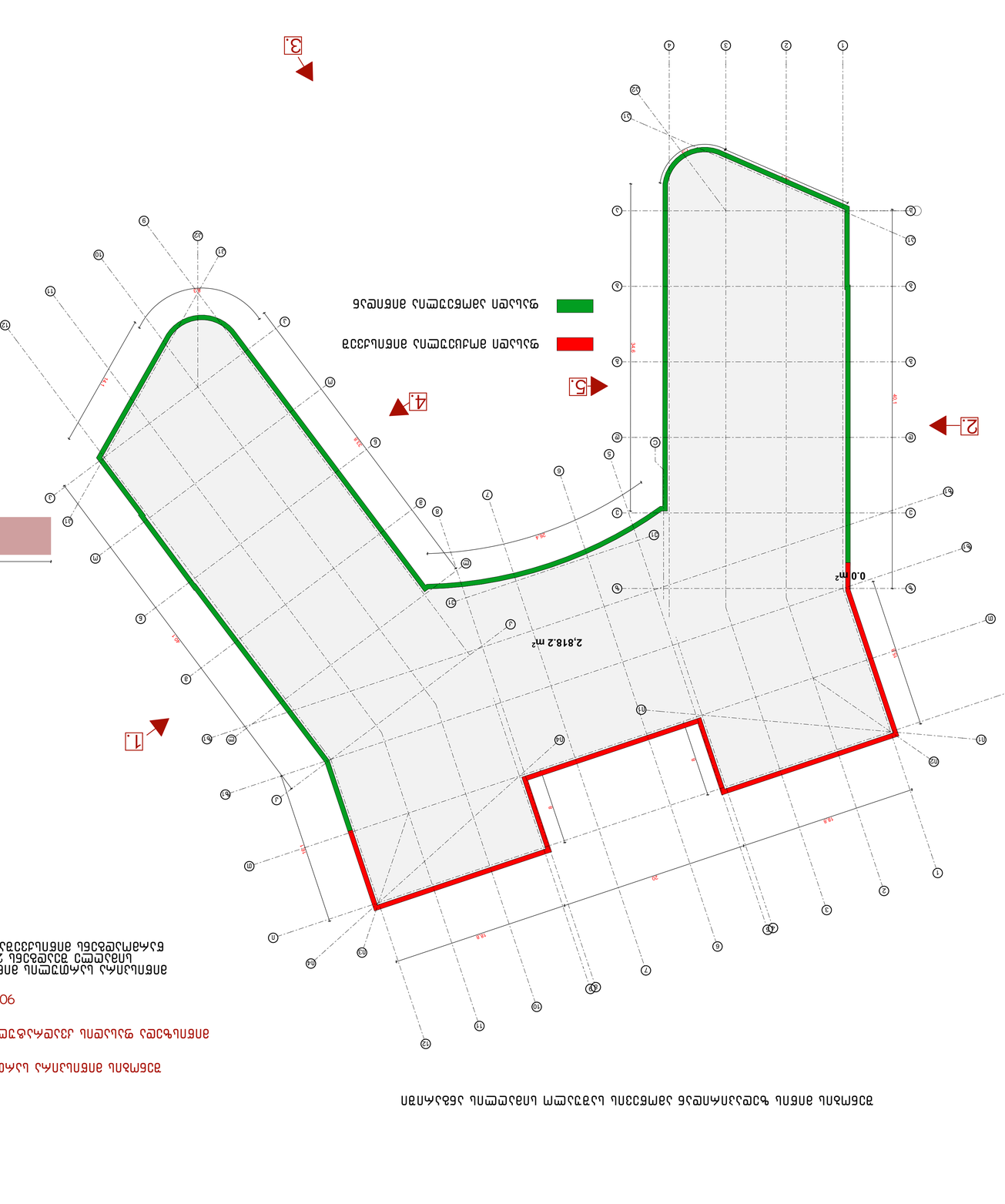

ზემო ბიჯის ფილების განლაგების სქემა ტერიტორიის ანგარიშით

ფილების ტიპის მითითება ფილების ტიპის მითითება

ფილების ტიპის მითითება ფილების ტიპის მითითება

ფილების ტიპის მითითება ფილების ტიპის მითითება