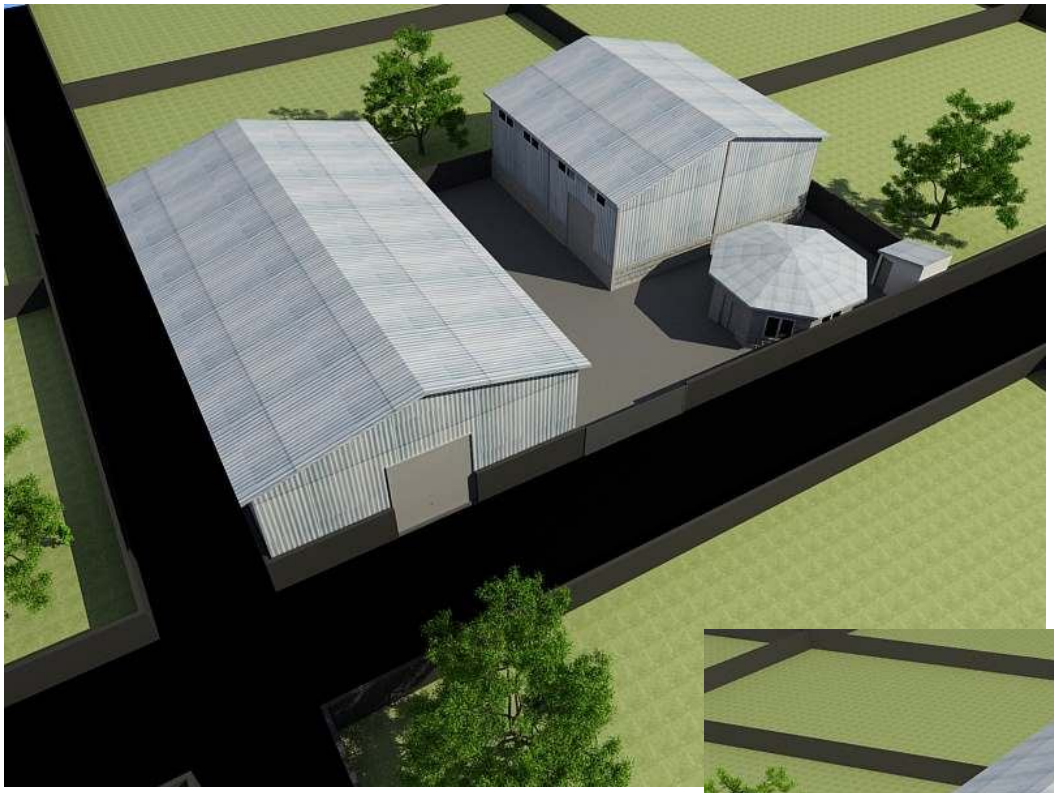



დამკვეთი: შპს
„ALPHA COMPANY„

შპს „GIOIA ANDREW„

2013წ.

სასაწყობე შენობა

ობიექტის მისამართი:

სოფ. დიდომი
ნაკ. (№01.72.14.038.034)
თბილისი;
საქართველო

ნახაზის დასახელება

აქსონომეტრიული ხედები

პროექტის სტადია

არქიტექტურა

კომპიუტერული
გრაფიკა დ. ხიზანიშვილი
პრ. ავტორი არქიტექტორი
დ.ხიზანიშვილი
შესრულების თარიღი 04.01.2013წ.



მასშტაბი 1:100

ფურცელი №
ფრც.რაოდენობა





დამკვეთი: შპს
„ALPHA COMPANY„

შპს „GIOIA ANDREW„

2013წ.

სასაწყობე შენობა

ობიექტის მისამართი:

სოფ. დიდომი
ნაკ. (№01.72.14.038.034)
თბილისი;
საქართველო

ნახაზის დასახელება

აქსონომეტრიული ხედები

პროექტის სტადია

არქიტექტურა

კომპიუტერული
გრაფიკა დ. ხიზანიშვილი
პრ. ავტორი არქიტექტორი
დ.ხიზანიშვილი
შესრულების თარიღი 04.01.2013წ.



მასშტაბი 1:100

ფურცელი №
ფრც.რაოდენობა