მოგესალმებით , გეგმებთან ერთად წარმოგიდგენთ, პროექტით განსაზღვრული გამოსაყენებელი შემავსებელი ბლოკის სპეციფიკაციას და ცეცხლმედეგობის ხარისხის სერტიფიკათს , რომელიც მოწოდებულია მწარმოებლის მიერ.

Product Data Sheet

ACC Masonry Units

Technical Information	Definition			
According to EN 771-4, Category I Masonry Unit	Different types of loadbearing and non-load bearing applications in all forms of walling including single leaf, cavity, partitions, retaining, basement and general use below ground level			
Product Types	Non-load bearing			Load bearing
	G2/0,35	G2/0,40	G3/0,50	G4/0,60
Compressive Strength, mean	≥ 2,5 N/mm²	≥ 2,5 N/mm²	≥ 3,5 N/mm²	≥ 5,0 N/mm²
Gross Dry Density, mean	350 kg/m³	400 kg/m³	500 kg/m³	600 kg/m³
Thermal Conductivity, ($\lambda_{10,dry}$)	0,087 W/m.K	0,106 W/m.K	0,13 W/m.K	0,16 W/m.K
Thermal Conductivity, ($\lambda_{23,80}$)	0,09 W/m.K	0,11 W/m.K	-	-
Initial Shear Strength	-	-	-	≥ 0,30 N/mm²
Dimensions – Length (± 1,5 mm)	200 mm- 600 mm			
Dimensions – Width (± 1,5 mm)	50 mm- 400 mm			
Dimensions – Height (± 1 mm)	200 mm- 400 mm			
Dimensional Tolerances	TLMB			
Flatness of bed faces	≤ 1 mm			
Plane parallelism of bed faces	≤ 1 mm			
Water absorption	NPD			
Water vapor permeability, μ	5/10			
Moisture Movement (Shrinkage)	≤ 0,2 mm/m			
Reaction to Fire	Class A1, Non-Combustible			
Durability (Freeze / Thaw Resistance)	Surfaces exposed ourdoor conditions must be covered.			
Storage	Stored up to three pallets on top of each other.			
Delivery	Delivered on pallets with polyethylene shrink/stretch packaging.			

Türk Ytong Sanayi A.Ş.
Aydınevler Mah. İnönü Cad. Gökçe Sok. No: 3 Maltepe 34854 İstanbul / Türkiye
Tel. +90 (216) 396 66 00 · Faks +90 (216) 396 19 61
www.ytong.com.tr

YTONG

PERFORMANS BEYANI ***Declaration of Performance***	**90000005**

1.	Ürün tipi kimlik kodu *Unique identification code of the product-type*	**TYA/T/G2-0,40; TYA/IB/G2-0,40**
2.	Kullanım amacı / amaçları *Intended use or uses*	Monolitik ve çift katmanlı duvarlar, bölme duvarları, istinat duvarları ve temellerle birlikte yer altındaki genel uygulamalar dâhil taşıyıcı olmayan her çeşit duvarda kullanılır *Different types of nonload bearing applications in all forms of walling including single leaf, cavity, partitions, retaining, basement and general use below ground level*
3.	İmalâtçı *Manufacturer*	**Türk Ytong Sanayi A.Ş. – Antalya Fabrikası** **Organize Sanayi Bölgesi 1. Kısım Akdeniz Bulvarı Cad. No: 4 Döşemealtı / ANTALYA**
4.	Performans değişmezliğinin değerlendirilmesi ve doğrulanması sistemi / sistemleri *System or systems of assessment and verification of constancy of performance*	Sistem 2+ *System 2+*
5.	Uyumlaştırılmış standart, onaylanmış kuruluş: *Harmonised Standard, Notified Body:*	**TS EN 771-4** **Kiwa GmbH, Niederlassung MPA Berlin-Brandenburg, Gebäude 10.6, Voltastraße 5, 13355 Berlin, NB 0770** ***TS EN 771-4*** ***Kiwa GmbH Niederlassung MPA Berlin-Brandenburg, Gebäude 10.6 Voltastraße 5 13355 Berlin, NB 0770***

YTONG

PERFORMANS BEYANI ***Declaration of Performance***	**90000005**

6.	Beyan edilen performans *Declared performance*	**Ytong G2/0,40**	
	Boyutlar, uzunluk *Dimensions, length*	600 mm ± 1,5 mm	
	Boyutlar, genişlik *Dimensions, width*	50-400 mm ± 1,5 mm	
	Boyutlar, yükseklik *Dimensions, height*	250 mm ± 1,0 mm	
	Şekil *Shape*	Talep halinde verilir *Available on request*	
	Boyut Toleransları / *Dimensional Tolerances*		
	Kategori *Category*	TLMB	EN 771-4
	Oturma yüzeylerinin düzlükten sapması *Flatness of bed faces*	≤ 1,0 mm	EN 772-20
	Oturma yüzeylerinin düzlemsel par. sapması *Plane parallelism of bed faces*	≤ 1,0 mm	EN 772-16
	Basınç dayanımı, ortalama *Compressive strength, mean*	2,50 N/mm² ⊥ küp numune / *cubic specimen*	EN 772-1
	Kayma bağ dayanımı *Shear bond strength*	NPD	EN 998-2: Ek C / *Annex C*
	Brüt kuru yoğunluk, ortalama *Gross dry density, mean*	400 kg/m³	EN 772-13
	Yangına tepki *Reaction to fire*	A1	EN 13501-1
	Dayanıklılık (Donma-çözülme direnci) *Durability (Freeze-thaw resistance)*	Açık hava şartlarına maruz yüzeyler kaplanmalıdır *Surfaces exposed outdoor conditions must be covered*	-
	Su buharı geçirgenlik katsayısı, μ *Water vapor permeability, μ*	5/10	EN 1745: Tab. A10
	Isıl iletkenlik; $\lambda_{10,\,kuru}$ *Thermal conductivity; $\lambda_{10,\,dry}$*	≤ 0,1060 W/m.K	EN 12664
	Kuruma büzülmesi (Rötre) *Dimensional stability (Shrinkage)*	≤ 0,2 mm/m	EN 680
	Tehlikeli maddeler *Dangerous substances*	Güvenlik bilgi formu talep halinde verilir *Safety data sheet on request*	

7.	Yukarıda tanımlanan yapı malzemesi, beyan edilen performans grubuna sahiptir. Yapı Malzemeleri Yönetmeliği (305/2011/AB) uyarınca hazırlanan bu performans beyanı sadece yukarıda tanımlanan imalatçının sorumluluğu altında yayımlanır *The performance of the product identified above is in conformity with the declared performance. This declaration of performance according to the Construction Products Regulation (305/2011/AB) is issued under the sole responsibility of the manufacturer identified above*	**M. Murat SÜMER** **Genel Müdür Yardımcısı (Teknik)** **Deputy General Manager (Technical)** ***İstanbul, 07.10.2020***

გამოყენებული პირობითი აღნიშვნები

შენიშვნა:დაკავებულობის აღნიშვნის დაშტრიხვა, ხაზის სისქე, დაშტრიხვის მასშტაბი და დაშტრიხვის კუთხე მორგებულია ARCHICAD-ის პროგრამას

ჯგუფის ფერის ხაზის სისქე 0.05

გასასვლელის ნიშნები (EXIT)	ჰიდრანტი	FIRE CONTROL ROOM — ხანძრის მართვის ცენტრის სიმბოლო
წყლის დასალევი შადრევანი	სახანძრო მისაერთებელი	სახანძრო-სამაშველო დანაყოფისთვის მისადგომი ლიფტის სიმბოლო (1707.7.5)
ავარიული განათება(ჭერის) (დერეფანი; გზა-კიბე,ვესტიბიული, ფოიე,ავტოსადგომი, სატუმბი, ლიფტის სამანქანე)	სახანძრო მილდგარი (905)	სახანძრო განგაშის სისტემების საკონტროლო პანელი
კვამლაღმომჩენი (907.2.13.1.1)	სახანძრო კარადა	სახანძრო განყოფილებასთან კავშირის სისტემა (907.2.13.2)
კვამლზე მორეაგირე მაუწყებელი (907.2.11.2)	ხელის ცეცხლმაქრი (906)	კარის აღნიშვნა მიხედვით
ავტოსაშხეფი (903)	სახანძრო განგაშის ხელით სამართავი სისტემა (907.2.9.1 907.4.2.1)	
ალტერნატიული ავტომატური ცეცხლსაქრობი სისტემა (904) (სატრანსფორმატორო . სატუმბი;მექანიკური მოწყობილობების ოთახებში და სამანქანე ოთახებში)	გზა კიბის საკომუნიკაციო სისტემა (403.5.3.1)	
დაწნევის სისტემა 909.20.5-909.21 გზა-კიბე; ვესტიბიული;ლიფტის შახტა და ფოიე	ხანძრის შემთხვევაში ლიფტით არ ისარგებლოთ	
მექანიკური განიავება (ჰაერის მოდინება) დერეფნები ;პარკინგები	დამკავებელთა შეტყობინება "სირენა-მანათობელი"(strobe) (საგანგებო ხმოვანი განგაშის საკომუნიკაციო სისტემა (403.4.4 ; 907.2.7.1;907.5; 907.5.2.2) და მხედველობითი განგაში) (ცხრილი 907.5.2.3.3და ქვეთავი 907.5.2.3.4)	
შახტა მექანიკური განიავება (კვამლგაწოვა) დერეფნები ;პარკინგები	სასწრაფო სამედიცინო დახმარების საერთაშორისო სიმბოლო ლიფტებში რომელშიც საკაცე ეტევა	
ბუნებრივი განიავება	მისაწვდომობის საერთაშორისო სიმბოლო	

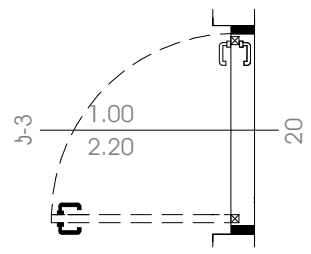

კარის თავისუფალი სიგანე (მინიმუმ 82სმ)

კარის თავისუფალი სიმაღლე (მინიმუმ 2,05მ)

კარის ცეცხლმედეგობა (ტიპის მიხედვით)

მისაწვდომი სვლა-გეზი Fill Pen 82

საფეხმავლო ბილიკი Fill Pen 108

საცხოვრებელი დაკავებულობის ჯგუფი სც2
RGB (255.255.0)

სასაწყობო დაკავებულობის ჯგუფი სწ2
RGB (136.135.134)

საქმიანი ჯგუფი სქ
RGB (79,12,187)

სავაჭრო დაკავებულობის ჯგუფი სვ
RGB (255.0.0)

კვამლის საკონტროლო სისტემების ღიობი ფილაში

"ა" ტიპის ბინის კონტურის აღნიშვნა სართულის გეგმაზე
RGB (255.0.0)

უსაფრთხო ზონა 130X76მმ

RGB (153,153,153)

სც-2	18.6	დაკავებულობის ჯგუფი / დაკავებულობის ფაქტორი
52 მ^2	დ.დ 2	დაკავებულობის დატვირთვა / დაკავებულობის ფართი

ფერის ხაზის სისქე 0.5

ფერის კოდი

RGB (10,10,10)	გასასვლელამდე სავალი მაქსიმალური მანძილი
RGB (105,105,105)	მისაწვდომი სვლაგეზი
RGB (255,0,0)	მანძილი სახანძრო მილდგარამდე/კარადამდე

ფერის კოდი

RGB (49,154,240)	კედლის ცეცხლმედეგობა (ერთსაათიანი)
RGB (28,61,217)	კედლის ცეცხლმედეგობა (ორსაათიანი)
RGB (83,199,255)	კედლის ცეცხლმედეგობა (სამსაათიანი)
RGB (10,128,192)	კედლის ცეცხლმედეგობა (YTONG ოთხ საათიანი)

შენობა-ნაგებობის უსაფრთხოების წესებთან შესაბამისობის ანალიზი

გამოყენებული წესები - **„შენობა-ნაგებობის უსაფრთხოების წესები“**

ჩამოთვალეთ შენობის დაკავებულებები და აღწერეთ თითოეული გამოყენება
1. სასაწყობე ჯგუფი სწ-2 (ავტოსადგომი,რეზერვუარი,სატუმბოს ოთახი) 2 მიწისქვეშა სართული. (-3,15 ნიშნულზე და -6,30 ნიშნულზე)
2. საცხოვრებელი ჯგუფი სც-2 (საცხოვრებელი ბინები) **შენობა 3** – II სართულიდან XXIIIსართულის ჩათვლით (+4.60 ნიშნულიდან +72.20 ნიშნულის ჩათვლით) **შენობა 4** – XX სართულიდან XXIV სართულის ჩათვლით (+62.75 ნიშნულიდან +75.35 ნიშნულის ჩათვლით)
3. საქმიანი ჯგუფი სქ (ოფისები) **შენობა 3** – II სართული (+4.60 ნიშნულზე) **შენობა 4** – II სართულიდან XX სართულის ჩათვლით (+4.60 ნიშნულიდან +62.75 ნიშნულის ჩათვლით)
4. სავაჭრო ჯგუფი სვ (კომერციული ფართები) I სართული. (+0,00 ნიშნულზე)

კონსტრუქციის ტიპი:	
განსაზღვრეთ კონსტრუქციის არსებული შენობისთვის: მაგალითი: II-A, II-B, V-A, V-B	
განსაზღვრეთ კონსტრუქციის ტიპი ახალი შენობისთვის: მაგალითი: II-A, II-B, V-A, V-B	I-A მიწის დონის ზემოთ I-A მიწის დონის ქვემოთ
შერეული კონსტრუქციის შემთხვევაში მიუთითეთ ტიპები, რომელიც გამოყენებული იქნება, განსაზღვრეთ ტიპები და მათი მდებარეობა:	

სიმაღლის შეზღუდვები ცხრილი 503 -ის მიხედვით		
დაკავებულობები	**დასაშვები სართულიანობა**	**შემოთავაზებული სართულიანობა**
1. სასაწყობე ჯგუფი სწ-2	**შეუზღუდავი**	**2 (2 მიწისქვეშა)**
2. საცხოვრებელი ჯგუფი სც-2 **შენობა 3** საცხოვრებელი ჯგუფი სც-2 **შენობა 4**	**შეუზღუდავი** **შეუზღუდავი**	**22 (II სართულიდან XXIII სართულის ჩათვლით)** **5 (XX სართულიდან XXIV სართულის ჩათვლით)**
2. საქმიანი ჯგუფი სქ **შენობა 3** საქმიანი ჯგუფი სქ **შენობა 4**	**შეუზღუდავი** **შეუზღუდავი**	**1 (II სართული)** **19 (II სართულიდან XX სართულის ჩათვლით)**

2. სავაჭრო ჯგუფი სვ	შეუზღუდავი	1 (1 მიწისპირა სართული)
	დასაშვები სიმაღლე	შემოთავაზებული სიმაღლე
შენობის სიმაღლე =	შეუზღუდავი	83.15 მ.
მიწის დონის ზემოთ სართულ(ებ)ის რაოდენობა =	შეუზღუდავი	24 (დამატებით 2 მიწისქვეშა სართული)

ფართობის შეზღუდვები ცხრილი 503 -ის მიხედვით		
დაკავებულობები	დასაშვები ფართობი (სართულზე)	შემოთავაზებული ფართობი (სართულზე)
1. სასაწყობე ჯგუფი სწ-2 (-2 სართული)	შეუზღუდავი	3202,5მ² (-6.30 ნიშნულზე)
2. სასაწყობე ჯგუფი სწ-2 (-1 სართული)	შეუზღუდავი	3048.1მ² (-3.15 ნიშნულზე)
3. სავაჭრო ჯგუფი სვ (1 სართული)	შეუზღუდავი	1611,7მ² (0.00 ნიშნულზე)
4. შენობა 3 საცხოვრებელი ჯგუფი სც-2 (2 სართულიდან 23 სართულის ჩათვლით) შენობა 4 საცხოვრებელი ჯგუფი სც-2 (2 სართულიდან 23 სართულის ჩათვლით)	შეუზღუდავი შეუზღუდავი	19344,6მ² (+4.60 ნიშნულიდან+72.20 ნიშნულის ჩათვლით 2550,1 მ² (+4.60 ნიშნულიდან +72.20 ნიშნულის ჩათვლით
5. შენობა 3 საქმიანი ჯგუფი სქ (2 სართულიდან 23 სართულის ჩათვლით) შენობა 4 საქმიანი ჯგუფი სქ (2 სართულიდან 23 სართულის ჩათვლით)	შეუზღუდავი შეუზღუდავი	545,1 მ² (+4.60 ნიშნულიდან +72.20 ნიშნულის ჩათვლით) 13671,6 მ² (+4.60 ნიშნულიდან +72.20 ნიშნულის ჩათვლით
6. შენობა 4 საცხოვრებელი ჯგუფი სც-2 2 (24 სართული)	შეუზღუდავი	368,8 მ² (+75.35 ნიშნულზე)
შემოთავაზებული ფართობების ჯამი =	44342.5მ²	
სართულების რაოდენობა =	26	
შენობის საერთო ფართობი =	52401.4მ²	

გარე კედლის ცეცხლმედეგობისა და ღიობისადმი მოთხოვნები ცხრილების 602-ის და 705.8 -ის მიხედვით									
გარე კედელი	ხანძარსაწინააღმდეგო მანძილი (მეტრი)	ცეცხლმედეგობის ხარისხი (საათი)		კედლის ღიობების ფართობი (კედლის %)					
		მოთხოვნილი	გათვალისწინებული	დასაშვები			გათვალისწინებული		
				დაცული	დაუცველი საშხეფებით	დაუცველი	დაცული	დაუცველი საშხეფებით	დაუცველი სც-2 და სქ
ა-დ	9<	0	4	არ მოეთხოვება	არ მოეთხოვება	შეუზღუდავი			აკმაყოფილებს
1-19	9<	0	4	არ მოეთხოვება	არ მოეთხოვება	შეუზღუდავი			აკმაყოფილებს
19-1	9<	0	4	არ მოეთხოვება	არ მოეთხოვება	შეუზღუდავი			აკმაყოფილებს
დ-ა	9<	0	4	არ მოეთხოვება	არ მოეთხოვება	შეუზღუდავი			აკმაყოფილებს

ხანძრისაგან დაცვის სისტემებისადმი მოთხოვნები							
დაკავებულობები/ სივრცეები/გასასვლელი საშუალებები	ავტოსაშხეფი სისტემა	ალტერნატიული ავტომატური ცეცხლსაქრობი სისტემები	სახანძრო განგაშისა, კვამლაღმოჩენი და ცეცხლაღმოჩენი სისტემები	სახანძრო მილდგარების სისტემები	კვამლის საკონტროლო სისტემები	ხელის ცეცხლმაქრები	საავარიო განგაშის სისტემები
1.სასაწყობე ჯგუფი სწ-2 (ავტოსადგომი) 2 მიწისქვეშა სართული)-6,30; -3,15 ნიშნულზე	კი		კი	კი (-6,30; -3,15; ნიშნულზე სახანძრო კარადა)	კი (მექნიკური განიავების სისტემით)	კი	-
2. საცხოვრებელი ჯგუფი სც-2 (საცხოვრებელი ბინები) შენობა 3 – II სართულიდან XXIIIსართულის ჩათვლით (+4.60 ნიშნულიდან	კი		კი კვამლზე მორეაგირე მაუწყებელი საძინებელში				

+72.20 ნიშნულის ჩათვლით) **შენობა 4 – XX** სართულიდან XXIV სართულის ჩათვლით (+62.75 ნიშნულიდან +75.35 ნიშნულის ჩათვლით)							
3. საქმიანი ჯგუფი სქ (ოფისები) **შენობა 3 – II** სართული (+4.60 ნიშნულზე) **შენობა 4 – II** სართულიდან XX სართულის ჩათვლით (+4.60 ნიშნულიდან +62.75 ნიშნულის ჩათვლით)	**კი**		**კი**				
4.სავაჭრო ჯგუფი სვ (I სართული +0.10) ნიშნული)			**კი**	**კი** (+0,10; ნიშნულზე სახანძრო კარადა)	**კი** (ბუნებრივი განიავებით)	**კი**	
კიბის უჯრედი			**კი**	**კი**	**კი** (გზა-კიბე და ვესტიბიული დაწნევის სისტემით)		
ლიფტები			**კი**		**კი** (ლიფტების შახტა დაფოიე დაწნევის სისტემით)		
დერეფანი	**კი**		**კი**	**კი** (სახანძრო კარადები)	**კი** (მექნიკური განიავების სისტემით)	**კი**	
სახანძრო-სამაშველო სამსახურის მიერ გამოსაყენებელი მისაერთებლები				**კი**			
სახანძრო ტუმბოები და წყლის რეზერვუარი (-3,15 ნიშნულზე)				**კი**			

განიავებისადმი მოთხოვნები		
დაკავებულობები/სივრცეები/გასასვლელი საშუალებები	ბუნებრივი განიავება	ხელოვნური განიავება
სასაწყობო ჯგუფი სწ-2 (-6,30 და -3,15 ნიშნულზე) ავტოსადგომი)	-	კი
საცხოვრებელი ჯგუფი სც-2 (ბინები)	კი	კი
საქმიანი ჯგუფი სქ (ოფისები)	კი	კი
სავაჭრო ჯგუფი სვ (კომერციული ფართები)	კი	
კიბის უჯრედი	-	კი
ლიფტები	-	კი
დერეფანი	-	კი

თითოეული სართულიდან გასასვლელი საშუალება									
სართულები	დაკავებულობა და დაკავებულობის დატვირთვის ჯამური მაჩვენებელი	მოთხოვნილი გასასვლელების/გასასვლელთან მისადგომის რაოდენობა	გათვალისწინებული გასასვლელების/გასასვლელთან მისადგომის რაოდენობა და ტიპი	გასასვლელი საშუალებების სიგანე(მეტრი)					
				გზა-კიბეები		დერაფანი,		გასასვლელის გზა-კარი	
				მოთხოვნილი	გათვალისწინებული	მოთხოვნილი	გათვალისწინებული	მოთხოვნილი	გათვალისწინებული
მიწისქვეშა -2 სართული	სწ-2 დ.დ- 169	4(ორივე შენობისთვის)	4(ორივე შენობისთვის)	1.10 მ.	1.25 მ.	1.20 მ.	1.75 მ.	82 სმ.	82 სმ.
მიწისქვეშა -1 სართული	სწ-2 დ.დ- 162	4(ორივე შენობისთვის)	4(ორივე შენობისთვის)	1.10 მ.	1.25 მ.	1.20 მ.	1.75 მ.	82 სმ.	82 სმ.
მიწისპირა სართული	სვ დ.დ- 576	10	16					82 სმ.	82სმ =<
2 - 20 სართული	სქ ჯამური დ.დ - 1505	4(ორივე შენობისთვის)	4(ორივე შენობისთვის)	1.10 მ.	1.25 მ.	1.20 მ.	1.35/170 მ.	82 სმ.	82 სმ.
2 - 20 სართული	სც-2, ჯამური დ.დ - 935	4(ორივე შენობისთვის)	4(ორივე შენობისთვის)	1.10 მ.	1.25 მ.	1.20 მ.	1.35/170 მ.	82 სმ.	82 სმ.

21 - 23 სართული	სც-2, ჯამური დ.დ - 257	4(ორივე შენობისთვის)	4(ორივე შენობისთვის)	1.10 მ.	1.25 მ.	1.20 მ.	1.35/170 მ.	82 სმ.	82 სმ.
24 სართული	სც-2 დ.დ -20	2(შენობა4)	2(შენობა4)	1.10 მ.	1.25 მ.	1.20 მ.	1.35/170 მ.	82 სმ.	82 სმ.

წყალსადენი სისტემის ფიქსირებული მოწყობილობების რაოდენობა

ცხრილი 1602.1-ის მიხედვით

სართულები	დაკავებულობა და დაკავებულობის დატვირთვის ჯამური მაჩვენებელი	ფიქსირებული მოწყობილობები(ცალი)											
		უნიტაზი		ტუალეტის ხელსაბანები		აბაზანა/შხაპი		სასმელი წყლის ფანტანი		სამომსახურეო ნიჟარა		სამზარეულოს ნიჟარა	
		მოთხოვნილი	გათვალისწინებული	მოთხოვნილი	გათვალისწინებული	მოთხოვნილი	გათვალისწინებული	მოთხოვნილი	გათვალისწინებული	მოთხოვნილი	გათვალისწინებული	მოთხოვნილი	გათვალისწინებული
მიწისქვეშა -2 სართული	სწ 2 დ.დ 169	-	-	-	-	-	-	-	-	-	-	-	-
მიწისქვეშა -1 სართული	სწ 2 (დ.დ 162)	-	-	-	-	-	-	-	-	-	-	-	-
1 სართული	სვ (დ.დ 576)	8	8	8	8	-	-	8	8	8	8	-	-
2-20 სართულის ჩათვლით(თითო ერთეულისთვის)	სქ ჯამური(დ.დ 1505)	1	1	1	1	-	-	1	1	1	1	-	-

წყალსადენი სისტემის ფიქსირებული მოწყობილობების რაოდენობა-საცხოვრებელი ჯგუფი

სც-2 და სც-3 ქვეჯგუფები ცხრილი 1602.1-ის მიხედვით											
სართულებ ი	საცხოვრებელი ერთეულები	ფიქსირებული მოწყობილობები									
		უნიტაზი (ერთ საცხოვრებელ ერთეულზე)		ტუალეტის ხელსაბანები (ერთ საცხოვრებელ ერთეულზე)		აბაზანა/შხაპი (ერთ საცხოვრებელ ერთეულზე)		სამზარეულოს ნიჟარა (ერთ საცხოვრებელ ერთეულზე)		ავტომატური სარეცხი მანქანის მისაერთებელი	
		მოთხოვნილი	წარდგენილი ბინაში	მოთხოვნილი	წარდგენილი ბინაში	მოთხოვნილი	წარდგენილი ბინაში	მოთხოვნილი	წარდგენილი ბინაში	მოთხოვნილი	წარდგენილი ბინაში
2-24 სართული	ერთ ერთეულზე მოთხოვნილი ინვენტარით **სც-2 ჯამური დ.დ- 1212**	1	1	1	1	1	1	1	1	1	1
2-24 სართული	ერთ ერთეულზე მოთხოვნილი ინვენტარით.ბინა #17,31,45,59, **სც-2 ჯამური დ.დ- 28**	1	2	1	2	1	2	1	1	1	1

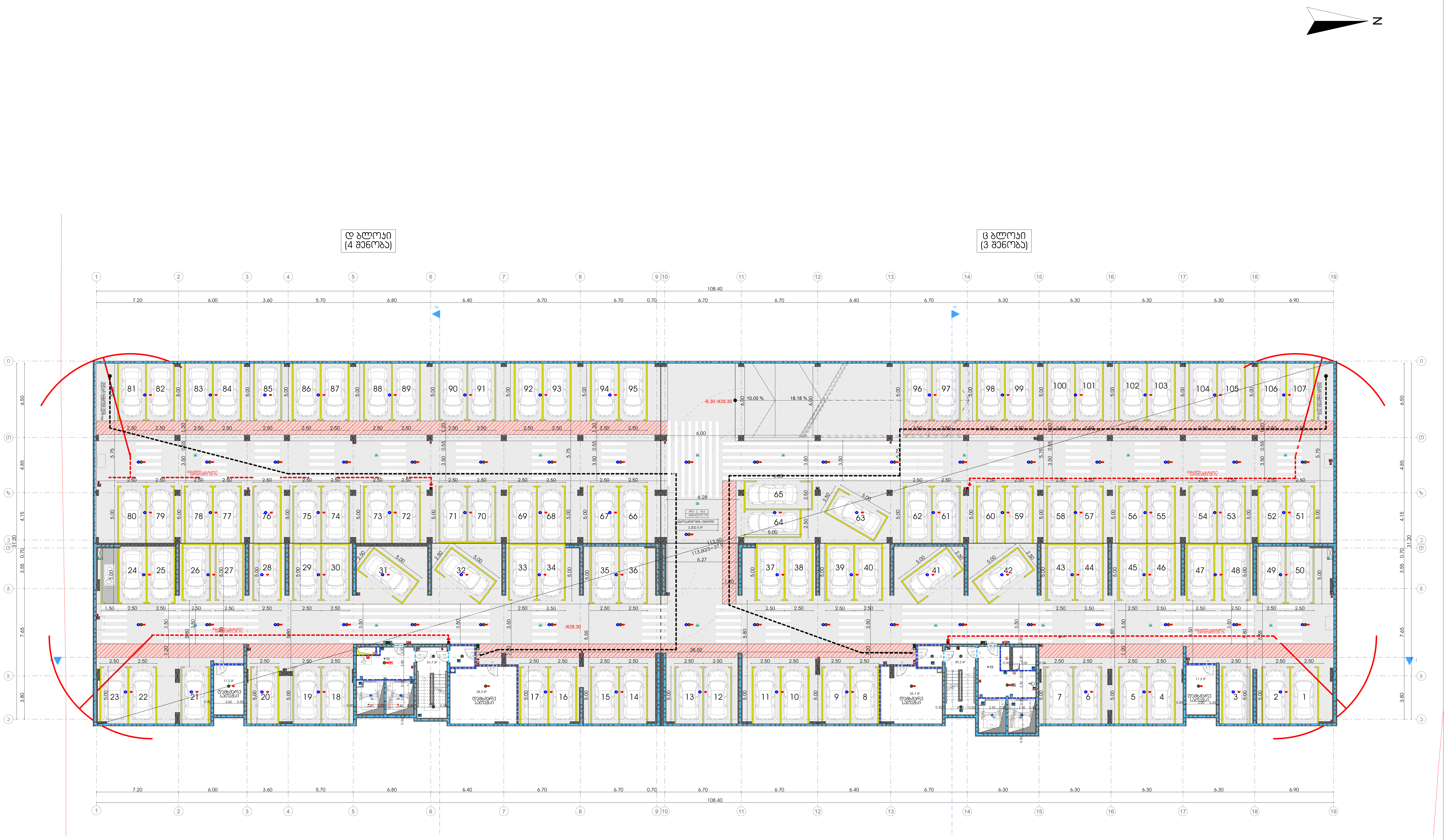

მრავალფუნქციური კომპლექსი/შენობა

3 და 4 შენობა

დამკვეთი

შ.პ.ს. "დიღომი 3"

საიდენტიფიკაციო კოდი: 404566046

სიტუაციური სქემა



ც და დ ბლოკი

ტექნიკური-ეკონომიკური მაჩვენებლები

დასახელება	ფართობი (კვ.მ)
დამხმარე ფართობი	76.4
კიბის უჯრედისა და სადარბაზოს ფართობი	111.0
პარკინგის ფართობი	3,202.5

შენიშვნები:

* ნახაზი შესრულებულია სანტიმეტრებში
* ნახაზზე მოცემულია არქიტექტურული და კონსტრუქციული ნიშნულები
* არქიტექტურულ გეგმებზე დატანილია ხანძარსაწინააღმდეგო სისტემა

პირობითი აღნიშვნები

საპროექტო ორგანიზაცია

არქი პრომოუშენი

ქ.თბილისი, ნ.ყიფშიძის ქუჩა №15
ტელ: 032 2602602

თანამდებობა	გვარი	ხელმოწერა
მთ.არქიტექტორი	ლ.მაღლაკელიძე	
არქიტექტორი	თ.ქემოკლიძე	
არქიტექტორი	ბ.ჩეხერია	
კონსტრუქტორი		
პროექტ. მენეჯერი		

ნახაზის სახელი

-2 სართულის გეგმა

ფურცლის ნომერი

ფორმატი

A2

მასშტაბი

თარიღი

რევიზია №

Многоквартирный жилой комплекс с подземной автостоянкой

Жилой дом №15

Адрес: г. Ташкент, Яккасарайский район, ул. Дархан, дом №15

Разработал	Фамилия	Подпись	Дата
ГИП	Ахмедов Р.Т.		
Главный архитектор проекта	Каримов Ш.Н.		
Главный конструктор проекта	Юсупова Л.М.		
Начальник отдела	Рахимов Д.С.		
Главный инженер проекта	Мирзаев Н.Т.		

Генеральный план

М 1:500

Стадия: Р | Лист: 1 | Листов: 4

ООО «Архитектурное бюро «Самарканд»

Адрес: г. Ташкент, ул. Шота Руставели, 43

Тел.: +998 71 245-67-89

Ситуационный план

Экспликация зданий и сооружений

№	Наименование	Этажность	Примечание
1	Жилой дом №15	9	Проектируемый
2	Подземная автостоянка	1	Проектируемый
3	Трансформаторная подстанция	1	Проектируемый
4	Насосная станция пожаротушения	1	Проектируемый

Технико-экономические показатели

Показатель	Значение
Площадь участка в границах благоустройства	2160
Площадь застройки жилого дома	1110
Общая площадь жилого дома	3048.1
Площадь застройки подземной автостоянки	2160
Количество этажей жилого дома	9
Количество этажей подземной автостоянки	1
Высота жилого дома, м	28.8
Количество квартир	108
Количество машиномест в подземной автостоянке	198
Количество машиномест на открытой стоянке	62
Общее количество машиномест	260

Примечания:

1. Все размеры даны в метрах, если не указано иное.
2. Отметки даны в Балтийской системе высот.
3. Привязка здания выполнена к осям 1-19 и А-Г.
4. Подземная автостоянка имеет 198 машиномест.
5. Открытая стоянка рассчитана на 62 машиноместа.
6. Въезд в подземную автостоянку осуществляется с ул. Дархан.
7. Выезд из подземной автостоянки осуществляется с ул. Дархан.
8. Пешеходный вход в жилой дом предусмотрен с ул. Дархан.
9. Вокруг здания предусмотрена пожарная проезжая часть шириной 6,0 м.
10. Ограждение участка выполнено из сетчатого ограждения высотой 2,0 м.

Ситуационный план

Масштаб 1:2000



Генеральный план

М 1:500

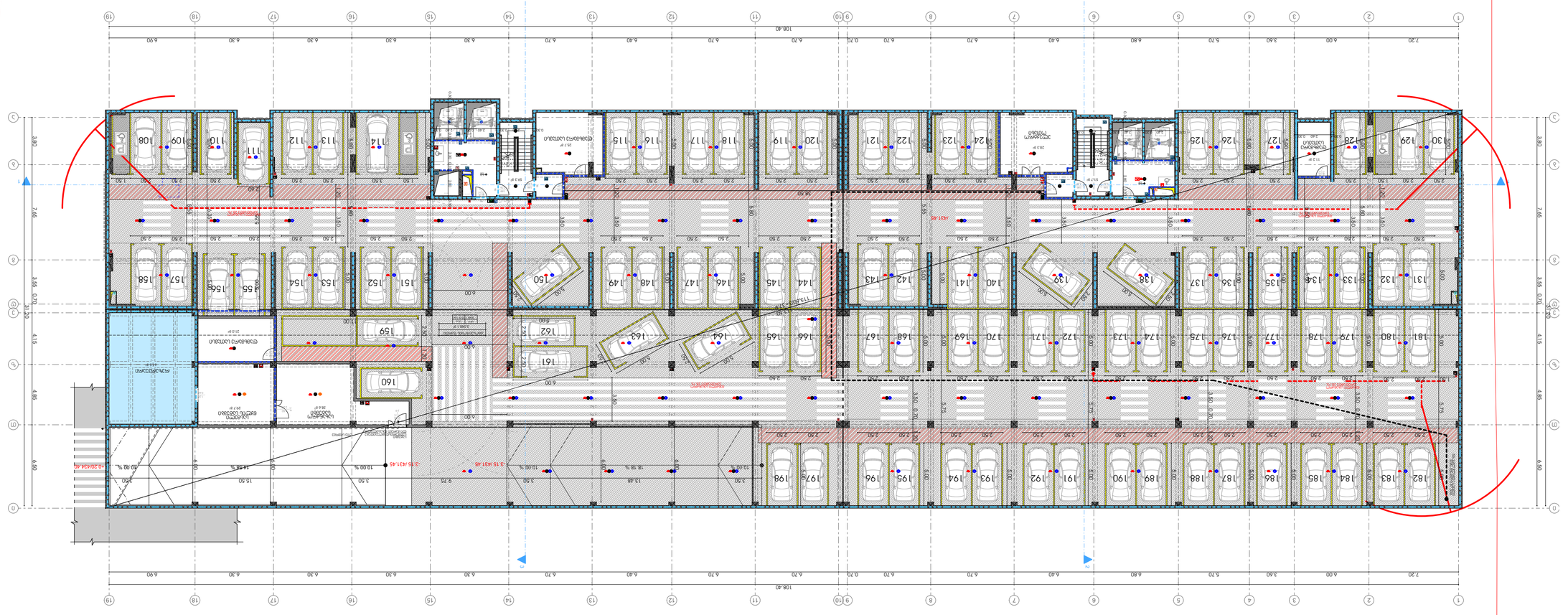

Фасад 1-19

М 1:500

Фасад 19-1

М 1:500

Изм.	Кол.уч.	Лист	№ док.	Подпись	Дата
Разработал					
Проверил					
Н. контр.					
Утвердил					

Многоквартирный жилой комплекс с подземной автостоянкой

Жилой дом №15

Генеральный план. Ситуационный план. Фасады

Стадия: Р | Лист: 1 | Листов: 4

ООО «Архитектурное бюро «Самарканд»

Копировал

Формат А2


N
ул. Ленина
ул. Ленина
ул. Ленина

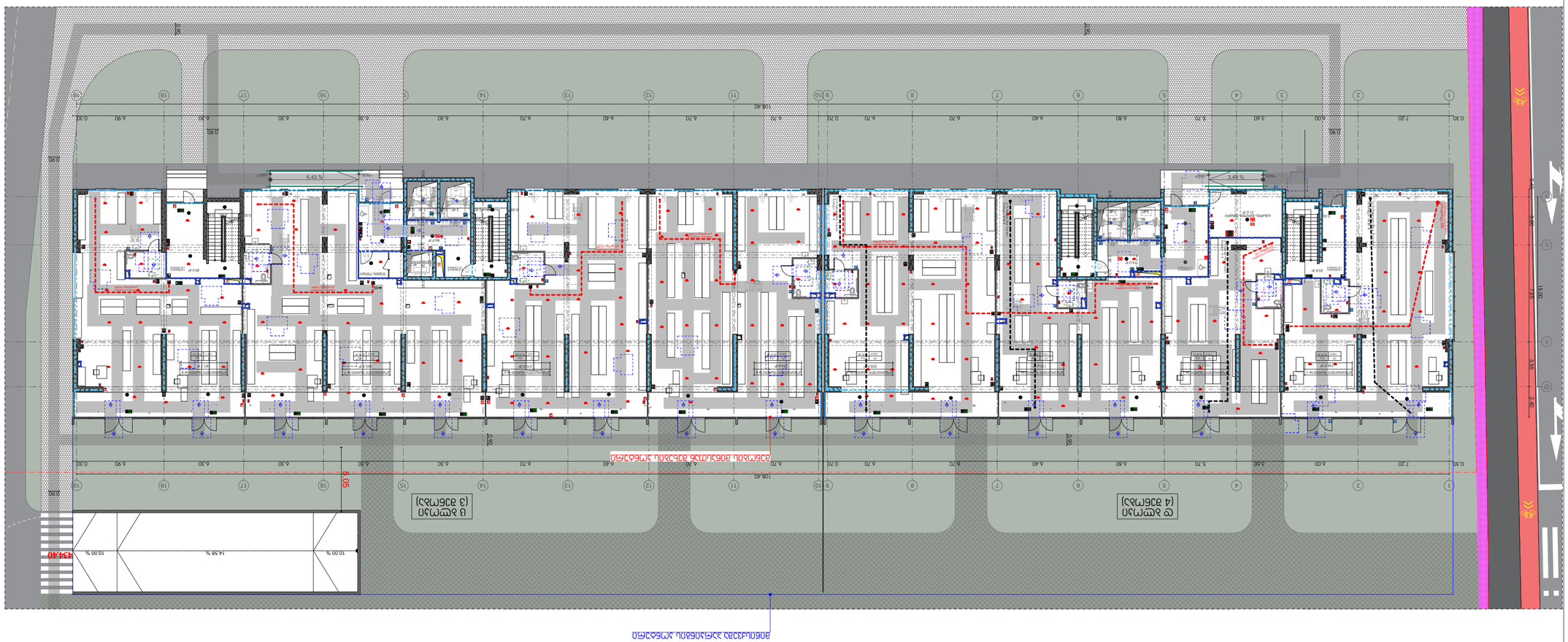
ул. Ген. Вл. Вазов
ул. Ген. Вл. Вазов
ул. Ген. Вл. Вазов

ბინათმშენებლობა

საცხოვრებელი კორპუსის პროექტი

ქ. ბათუმი, ნინო ჭავჭავაძის ქუჩა №15

ტელ.: 032 2602602

დამკვეთი	შპს	ბინათმშენებლობა
პროექტის ხელმძღვანელი	ლ.ჯაფარიძე	
არქიტექტორი	ნ.ჯანჯღავა	
არქიტექტორი	ნ.ლომსაძე	
კონსტრუქციული ნაწილის მთავარი ინჟინერი		
კონსტრუქციული ნაწილის ინჟინერი		

2 სართულის გეგმა

ფასადი №1-4

ფასადი №4-1

ფასადი №1-3

ფასადი №3-1

ფასადი №2-4

ფასადი №4-2

ფასადი №2-3

ფასადი №3-2

ფასადი №1-2

ფასადი №2-1

ფასადი №1-1

ფასადი №1-1

ფასადი №1

ბინათმშენებლობა

ა(ა)იპ „ბინათმშენებლების ასოციაცია“

ქ. ბათუმი, ნინოშვილის ქუჩა №15
ტელ: 032 2602602

საკონტროლო ეგზემპლარი

დამკვეთი	მისამართი	ნახაზის ნომერი
ა(ა)იპ „ბინათმშენებლების ასოციაცია“	ქ. ბათუმი, ნინოშვილის ქუჩა	2 სართულის იატაკის გეგმა

პროექტის ავტორი	ხელმოწერა	თარიღი
არქიტექტორი		
კონსტრუქციული ნაწილის ავტორი		
ინჟინერ-ტექნოლოგი		

ბინათმშენებლობა

2 სართულის იატაკის გეგმა

ფურცლების რაოდენობა	ფურცლის №
A2	2

მასშტაბი	ფორმატი №
1:50	

ნიშნები:

- ახალი მოსაწყობი ტერიტორიის საზღვარი
- ახალი მოსაწყობი ტერიტორიის საზღვარი
- ახალი მოსაწყობი ტერიტორიის საზღვარი

ბინათმშენებლობა

საბინაო კომპლექსი

ქ.ბათუმი, გამოთხოვილი ტერიტორია №15

ტელ: 032 2602602

დამკვეთი	შპს	ხელმოწერა
მთავარი არქიტექტორი	ლ.ჯაფარიძე	
მთავარი ინჟინერი		
არქიტექტორი	ა.ბერიძე	
კონსტრუქციული ნაწილის ინჟინერი	ლ.ჯაფარიძე	
ელექტრომოწყობილობების ინჟინერი		
სანტექნიკური სისტემების ინჟინერი		
ვენტილაციის ინჟინერი		
ქსელების ინჟინერი		
სამშენებლო ინჟინერი		

ნახაზების ნუსხა

ფასადი 1-1/2	1
ფასადი 3-3/4	2
ფასადი 5-4	3
ფასადი 6-5	4
ფასადი 6-1	5
ფასადი 1-6	6
ფასადი 2-5	7
ფასადი 3-4	8
ფასადი 4-3	9
ფასადი 5-2	10
ფასადი 6-1	11
ფასადი 1-6	12
ფასადი 2-5	13
ფასადი 3-4	14
ფასადი 4-3	15
ფასადი 5-2	16
ფასადი 6-1	17
ფასადი 1-6	18
ფასადი 2-5	19
ფასადი 3-4	20
ფასადი 4-3	21
ფასადი 5-2	22
ფასადი 6-1	23
ფასადი 1-6	24
ფასადი 2-5	25
ფასადი 3-4	26
ფასადი 4-3	27
ფასადი 5-2	28
ფასადი 6-1	29
ფასადი 1-6	30
ფასადი 2-5	31
ფასადი 3-4	32
ფასადი 4-3	33
ფასადი 5-2	34
ფასადი 6-1	35
ფასადი 1-6	36
ფასადი 2-5	37
ფასადი 3-4	38
ფასადი 4-3	39
ფასადი 5-2	40
ფასადი 6-1	41
ფასადი 1-6	42
ფასადი 2-5	43
ფასადი 3-4	44
ფასადი 4-3	45
ფასადი 5-2	46
ფასადი 6-1	47
ფასადი 1-6	48
ფასადი 2-5	49
ფასადი 3-4	50
ფასადი 4-3	51
ფასადი 5-2	52
ფასადი 6-1	53
ფასადი 1-6	54
ფასადი 2-5	55
ფასადი 3-4	56
ფასადი 4-3	57
ფასადი 5-2	58
ფასადი 6-1	59
ფასადი 1-6	60
ფასადი 2-5	61
ფასადი 3-4	62
ფასადი 4-3	63
ფასადი 5-2	64
ფასადი 6-1	65
ფასადი 1-6	66
ფასადი 2-5	67
ფასადი 3-4	68
ფასადი 4-3	69
ფასადი 5-2	70
ფასადი 6-1	71
ფასადი 1-6	72
ფასადი 2-5	73
ფასადი 3-4	74
ფასადი 4-3	75
ფასადი 5-2	76
ფასადი 6-1	77
ფასადი 1-6	78
ფასადი 2-5	79
ფასადი 3-4	80
ფასადი 4-3	81
ფასადი 5-2	82
ფასადი 6-1	83
ფასადი 1-6	84
ფასადი 2-5	85
ფასადი 3-4	86
ფასადი 4-3	87
ფასადი 5-2	88
ფასადი 6-1	89
ფასადი 1-6	90
ფასადი 2-5	91
ფასადი 3-4	92
ფასადი 4-3	93
ფასადი 5-2	94
ფასადი 6-1	95
ფასადი 1-6	96
ფასადი 2-5	97
ფასადი 3-4	98
ფასადი 4-3	99
ფასადი 5-2	100
ფასადი 6-1	101
ფასადი 1-6	102
ფასადი 2-5	103
ფასადი 3-4	104
ფასადი 4-3	105
ფასადი 5-2	106
ფასადი 6-1	107
ფასადი 1-6	108
ფასადი 2-5	109
ფასადი 3-4	110
ფასადი 4-3	111
ფასადი 5-2	112
ფასადი 6-1	113
ფასადი 1-6	114
ფასადი 2-5	115
ფასადი 3-4	116
ფასადი 4-3	117
ფასადი 5-2	118
ფასადი 6-1	119
ფასადი 1-6	120
ფასადი 2-5	121
ფასადი 3-4	122
ფასადი 4-3	123
ფასადი 5-2	124
ფასადი 6-1	125
ფასადი 1-6	126
ფასადი 2-5	127
ფასადი 3-4	128
ფასადი 4-3	129
ფასადი 5-2	130
ფასადი 6-1	131
ფასადი 1-6	132
ფასადი 2-5	133
ფასადი 3-4	134
ფასადი 4-3	135
ფასადი 5-2	136
ფასადი 6-1	137
ფასადი 1-6	138
ფასადი 2-5	139
ფასადი 3-4	140
ფასადი 4-3	141
ფასადი 5-2	142
ფასადი 6-1	143
ფასადი 1-6	144
ფასადი 2-5	145
ფასადი 3-4	146
ფასადი 4-3	147
ფასადი 5-2	148
ფასადი 6-1	149
ფასადი 1-6	150
ფასადი 2-5	151
ფასადი 3-4	152
ფასადი 4-3	153
ფასადი 5-2	154
ფასადი 6-1	155
ფასადი 1-6	156
ფასადი 2-5	157
ფასადი 3-4	158
ფასადი 4-3	159
ფასადი 5-2	160
ფასადი 6-1	161
ფასადი 1-6	162
ფასადი 2-5	163
ფასადი 3-4	164
ფასადი 4-3	165
ფასადი 5-2	166
ფასადი 6-1	167
ფასადი 1-6	168
ფასადი 2-5	169
ფასადი 3-4	170
ფასადი 4-3	171
ფასადი 5-2	172
ფასადი 6-1	173
ფასადი 1-6	174
ფასადი 2-5	175
ფასადი 3-4	176
ფასადი 4-3	177
ფასადი 5-2	178
ფასადი 6-1	179
ფასადი 1-6	180
ფასადი 2-5	181
ფასადი 3-4	182
ფასადი 4-3	183
ფასადი 5-2	184
ფასადი 6-1	185
ფასადი 1-6	186
ფასადი 2-5	187
ფასადი 3-4	188
ფასადი 4-3	189
ფასადი 5-2	190
ფასადი 6-1	191
ფასადი 1-6	192
ფასადი 2-5	193
ფასადი 3-4	194
ფასადი 4-3	195
ფასადი 5-2	196
ფასადი 6-1	197
ფასადი 1-6	198
ფასადი 2-5	199
ფასადი 3-4	200
ფასადი 4-3	201
ფასადი 5-2	202
ფასადი 6-1	203
ფასადი 1-6	204
ფასადი 2-5	205
ფასადი 3-4	206
ფასადი 4-3	207
ფასადი 5-2	208
ფასადი 6-1	209
ფასადი 1-6	210
ფასადი 2-5	211
ფასადი 3-4	212
ფასადი 4-3	213
ფასადი 5-2	214
ფასადი 6-1	215
ფასადი 1-6	216
ფასადი 2-5	217
ფასადი 3-4	218
ფასადი 4-3	219
ფასადი 5-2	220
ფასადი 6-1	221
ფასადი 1-6	222
ფასადი 2-5	223
ფასადი 3-4	224
ფასადი 4-3	225
ფასადი 5-2	226
ფასადი 6-1	227
ფასადი 1-6	228
ფასადი 2-5	229
ფასადი 3-4	230
ფასადი 4-3	231
ფასადი 5-2	232
ფასადი 6-1	233
ფასადი 1-6	234
ფასადი 2-5	235
ფასადი 3-4	236
ფასადი 4-3	237
ფასადი 5-2	238
ფასადი 6-1	239
ფასადი 1-6	240
ფასადი 2-5	241
ფასადი 3-4	242
ფასადი 4-3	243
ფასადი 5-2	244
ფასადი 6-1	245
ფასადი 1-6	246
ფასადი 2-5	247
ფასადი 3-4	248
ფასადი 4-3	249
ფასადი 5-2	250
ფასადი 6-1	251
ფასადი 1-6	252
ფასადი 2-5	253
ფასადი 3-4	254
ფასადი 4-3	255
ფასადი 5-2	256
ფასადი 6-1	257
ფასადი 1-6	258
ფასადი 2-5	259
ფასადი 3-4	260
ფასადი 4-3	261
ფასადი 5-2	262
ფასადი 6-1	263
ფასადი 1-6	264
ფასადი 2-5	265
ფასადი 3-4	266
ფასადი 4-3	267
ფასადი 5-2	268
ფასადი 6-1	269
ფასადი 1-6	270
ფასადი 2-5	271
ფასადი 3-4	272
ფასადი 4-3	273
ფასადი 5-2	274
ფასადი 6-1	275
ფასადი 1-6	276
ფასადი 2-5	277
ფასადი 3-4	278
ფასადი 4-3	279
ფასადი 5-2	280
ფასადი 6-1	281
ფასადი 1-6	282
ფასადი 2-5	283
ფასადი 3-4	284
ფასადი 4-3	285
ფასადი 5-2	286
ფასადი 6-1	287
ფასადი 1-6	288
ფასადი 2-5	289
ფასადი 3-4	290
ფასადი 4-3	291
ფასადი 5-2	292
ფასადი 6-1	293
ფასადი 1-6	294
ფასადი 2-5	295
ფასადი 3-4	296
ფასადი 4-3	297
ფასადი 5-2	298
ფასადი 6-1	299
ფასადი 1-6	300
ფასადი 2-5	301
ფასადი 3-4	302
ფასადი 4-3	303
ფასადი 5-2	304
ფასადი 6-1	305
ფასადი 1-6	306
ფასადი 2-5	307
ფასადი 3-4	308
ფასადი 4-3	309
ფასადი 5-2	310
ფასადი 6-1	311
ფასადი 1-6	312
ფასადი 2-5	313
ფასადი 3-4	314
ფასადი 4-3	315
ფასადი 5-2	316
ფასადი 6-1	317
ფასადი 1-6	318
ფასადი 2-5	319
ფასადი 3-4	320
ფასადი 4-3	321
ფასადი 5-2	322
ფასადი 6-1	323
ფასადი 1-6	324
ფასადი 2-5	325
ფასადი 3-4	326
ფასადი 4-3	327
ფასადი 5-2	328
ფასადი 6-1	329
ფასადი 1-6	330
ფასადი 2-5	331
ფასადი 3-4	332
ფასადი 4-3	333
ფასადი 5-2	334
ფასადი 6-1	335
ფასადი 1-6	336
ფასადი 2-5	337
ფასადი 3-4	338
ფასადი 4-3	339
ფასადი 5-2	340
ფასადი 6-1	341
ფასადი 1-6	342
ფასადი 2-5	343
ფასადი 3-4	344
ფასადი 4-3	345
ფასადი 5-2	346
ფასადი 6-1	347
ფასადი 1-6	348
ფასადი 2-5	349
ფასადი 3-4	350
ფასადი 4-3	351
ფასადი 5-2	352
ფასადი 6-1	353
ფასადი 1-6	354
ფასადი 2-5	355
ფასადი 3-4	356
ფასადი 4-3	357
ფასადი 5-2	358
ფასადი 6-1	359
ფასადი 1-6	360
ფასადი 2-5	361
ფასადი 3-4	362
ფასადი 4-3	363
ფასადი 5-2	364
ფასადი 6-1	365
ფასადი 1-6	366
ფასადი 2-5	367
ფასადი 3-4	368
ფასადი 4-3	369
ფასადი 5-2	370
ფასადი 6-1	371
ფასადი 1-6	372
ფასადი 2-5	373
ფასადი 3-4	374
ფასადი 4-3	375
ფასადი 5-2	376
ფასადი 6-1	377
ფასადი 1-6	378
ფასადი 2-5	379
ფასადი 3-4	380
ფასადი 4-3	381
ფასადი 5-2	382
ფასადი 6-1	383
ფასადი 1-6	384
ფასადი 2-5	385
ფასადი 3-4	386
ფასადი 4-3	387
ფასადი 5-2	388
ფასადი 6-1	389
ფასადი 1-6	390
ფასადი 2-5	391
ფასადი 3-4	392
ფასადი 4-3	393
ფასადი 5-2	394
ფასადი 6-1	395
ფასადი 1-6	396
ფასადი 2-5	397
ფასადი 3-4	398
ფასადი 4-3	399
ფასადი 5-2	400
ფასადი 6-1	401
ფასადი 1-6	402
ფასადი 2-5	403
ფასადი 3-4	404
ფასადი 4-3	405
ფასადი 5-2	406
ფასადი 6-1	407
ფასადი 1-6	408
ფასადი 2-5	409
ფასადი 3-4	410
ფასადი 4-3	411
ფასადი 5-2	412
ფასადი 6-1	413
ფასადი 1-6	414
ფასადი 2-5	415
ფასადი 3-4	416
ფასადი 4-3	417
ფასადი 5-2	418
ფასადი 6-1	419
ფასადი 1-6	420
ფასადი 2-5	421
ფასადი 3-4	422
ფასადი 4-3	423
ფასადი 5-2	424
ფასადი 6-1	425
ფასადი 1-6	426
ფასადი 2-5	427
ფასადი 3-4	428
ფასადი 4-3	429
ფასადი 5-2	430
ფასადი 6-1	431
ფასადი 1-6	432
ფასადი 2-5	433
ფასადი 3-4	434
ფასადი 4-3	435
ფასადი 5-2	436
ფასადი 6-1	437
ფასადი 1-6	438
ფასადი 2-5	439
ფასადი 3-4	440
ფასადი 4-3	441
ფასადი 5-2	442
ფასადი 6-1	443
ფასადი 1-6	444
ფასადი 2-5	445
ფასადი 3-4	446
ფასადი 4-3	447
ფასადი 5-2	448
ფასადი 6-1	449
ფასადი 1-6	450
ფასადი 2-5	451
ფასადი 3-4	452
ფასადი 4-3	453
ფასადი 5-2	454
ფასადი 6-1	455
ფასადი 1-6	456
ფასადი 2-5	457
ფასადი 3-4	458
ფასადი 4-3	459
ფასადი 5-2	460
ფასადი 6-1	461
ფასადი 1-6	462
ფასადი 2-5	463
ფასადი 3-4	464
ფასადი 4-3	465
ფასადი 5-2	466
ფასადი 6-1	467
ფასადი 1-6	468
ფასადი 2-5	469
ფასადი 3-4	470
ფასადი 4-3	471
ფასადი 5-2	472
ფასადი 6-1	473
ფასადი 1-6	474
ფასადი 2-5	475
ფასადი 3-4	476
ფასადი 4-3	477
ფასადი 5-2	478
ფასადი 6-1	479
ფასადი 1-6	480
ფასადი 2-5	481
ფასადი 3-4	482
ფასადი 4-3	483
ფასადი 5-2	484
ფასადი 6-1	485
ფასადი 1-6	486
ფასადი 2-5	487
ფასადი 3-4	488
ფასადი 4-3	489
ფასადი 5-2	490
ფასადი 6-1	491
ფასადი 1-6	492
ფასადი 2-5	493
ფასადი 3-4	494
ფასადი 4-3	495
ფასადი 5-2	496
ფასადი 6-1	497
ფასადი 1-6	498
ფასადი 2-5	499
ფასადი 3-4	500
ფასადი 4-3	501
ფასადი 5-2	502
ფასადი 6-1	503
ფასადი 1-6	504
ფასადი 2-5	505
ფასადი 3-4	506
ფასადი 4-3	507
ფასადი 5-2	508
ფასადი 6-1	509
ფასადი 1-6	510
ფასადი 2-5	511
ფასადი 3-4	512
ფასადი 4-3	513
ფასადი 5-2	514
ფასადი 6-1	515
ფასადი 1-6	516
ფასადი 2-5	517
ფასადი 3-4	518
ფასადი 4-3	519
ფასადი 5-2	520
ფასადი 6-1	521
ფასადი 1-6	522
ფასადი 2-5	523
ფასადი 3-4	524
ფასადი 4-3	525
ფასადი 5-2	526
ფასადი 6-1	527
ფასადი 1-6	528
ფასადი 2-5	529
ფასადი 3-4	530
ფასადი 4-3	531
ფასადი 5-2	532
ფასადი 6-1	533
ფასადი 1-6	534
ფასადი 2-5	535
ფასადი 3-4	536
ფასადი 4-3	537
ფასადი 5-2	538
ფასადი 6-1	539
ფასადი 1-6	540
ფასადი 2-5	541
ფასადი 3-4	542
ფასადი 4-3	543
ფასადი 5-2	544
ფასადი 6-1	545
ფასადი 1-6	546
ფასადი 2-5	547
ფასადი 3-4	548
ფასადი 4-3	549
ფასადი 5-2	550
ფასადი 6-1	551
ფასადი 1-6	552
ფასადი 2-5	553
ფასადი 3-4	554
ფასადი 4-3	555
ფასადი 5-2	556
ფასადი 6-1	557
ფასადი 1-6	558
ფასადი 2-5	559
ფასადი 3-4	560
ფასადი 4-3	561
ფასადი 5-2	562
ფასადი 6-1	563
ფასადი 1-6	564
ფასადი 2-5	565
ფასადი 3-4	566
ფასადი 4-3	567
ფასადი 5-2	568
ფასადი 6-1	569
ფასადი 1-6	570
ფასადი 2-5	571
ფასადი 3-4	572
ფასადი 4-3	573
ფასადი 5-2	574
ფასადი 6-1	575
ფასადი 1-6	576
ფასადი 2-5	577
ფასადი 3-4	578
ფასადი 4-3	579
ფასადი 5-2	580
ფასადი 6-1	581
ფასადი 1-6	582
ფასადი 2-5	583
ფასადი 3-4	584
ფასადი 4-3	585
ფასადი 5-2	586
ფასადი 6-1	587
ფასადი 1-6	588
ფასადი 2-5	589
ფასადი 3-4	590
ფასადი 4-3	591
ფასადი 5-2	592
ფასადი 6-1	593
ფასადი 1-6	594
ფასადი 2-5	595
ფასადი 3-4	596
ფასადი 4-3	597
ფასადი 5-2	598
ფასადი 6-1	599
ფასადი 1-6	600
ფასადი 2-5	601
ფასადი 3-4	602
ფასადი 4-3	603
ფასადი 5-2	604
ფასადი 6-1	605
ფასადი 1-6	606
ფასადი 2-5	607
ფასადი 3-4	608
ფასადი 4-3	609
ფასადი 5-2	610
ფასადი 6-1	611
ფასადი 1-6	612
ფასადი 2-5	613
ფასადი 3-4	614
ფასადი 4-3	615
ფასადი 5-2	616
ფასადი 6-1	617
ფასადი 1-6	618
ფასადი 2-5	619
ფასადი 3-4	620
ფასადი 4-3	621
ფასადი 5-2	622
ფასადი 6-1	623
ფასადი 1-6	624
ფასადი 2-5	625
ფასადი 3-4	626
ფასადი 4-3	627
ფასადი 5-2	628
ფასადი 6-1	629
ფასადი 1-6	630
ფასადი 2-5	631
ფასადი 3-4	632
ფასადი 4-3	633
ფასადი 5-2	634
ფასადი 6-1	635
ფასადი 1-6	636
ფასადი 2-5	637
ფასადი 3-4	638
ფასადი 4-3	639
ფასადი 5-2	640
ფასადი 6-1	641
ფასადი 1-6	642
ფასადი 2-5	643
ფასადი 3-4	644
ფასადი 4-3	645
ფასადი 5-2	646
ფასადი 6-1	647
ფასადი 1-6	648
ფასადი 2-5	649
ფასადი 3-4	650
ფასადი 4-3	651
ფასადი 5-2	652
ფასადი 6-1	653
ფასადი 1-6	654
ფასადი 2-5	655
ფასადი 3-4	656
ფასადი 4-3	657
ფასადი 5-2	658
ფასადი 6-1	659
ფასადი 1-6	660
ფასადი 2-5	661
ფასადი 3-4	662
ფასადი 4-3	663
ფასადი 5-2	664
ფასადი 6-1	665
ფასადი 1-6	666
ფასადი 2-5	667
ფასადი 3-4	668
ფასადი 4-3	669
ფასადი 5-2	670
ფასადი 6-1	671
ფასადი 1-6	672
ფასადი 2-5	673
ფასადი 3-4	674
ფასადი 4-3	675
ფასადი 5-2	676
ფასადი 6-1	677
ფასადი 1-6	678
ფასადი 2-5	679
ფასადი 3-4	680
ფასადი 4-3	681
ფასადი 5-2	682
ფასადი 6-1	683
ფასადი 1-6	684
ფასადი 2-5	685
ფასადი 3-4	686
ფასადი 4-3	687
ფასადი 5-2	688
ფასადი 6-1	689
ფასადი 1-6	690
ფასადი 2-5	691
ფასადი 3-4	692
ფასადი 4-3	693
ფასადი 5-2	694
ფასადი 6-1	695
ფასადი 1-6	696
ფასადი 2-5	697
ფასადი 3-4	698
ფასადი 4-3	699
ფასადი 5-2	700
ფასადი 6-1	701
ფასადი 1-6	702
ფასადი 2-5	703
ფასადი 3-4	704
ფასადი 4-3	705
ფასადი 5-2	706
ფასადი 6-1	707
ფასადი 1-6	708
ფასადი 2-5	709
ფასადი 3-4	710
ფასადი 4-3	711
ფასადი 5-2	712
ფასადი 6-1	713
ფასადი 1-6	714
ფასადი 2-5	715
ფასადი 3-4	716
ფასადი 4-3	717
ფასადი 5-2	718
ფასადი 6-1	719
ფასადი 1-6	720
ფასადი 2-5	721
ფასადი 3-4	722
ფასადი 4-3	723
ფასადი 5-2	724
ფასადი 6-1	725
ფასადი 1-6	726
ფასადი 2-5	727
ფასადი 3-4	728
ფასადი 4-3	729
ფასადი 5-2	730
ფასადი 6-1	731
ფასადი 1-6	732
ფასადი 2-5	733
ფასადი 3-4	734
ფასადი 4-3	735
ფასადი 5-2	736
ფასადი 6-1	737
ფასადი 1-6	738
ფასადი 2-5	739
ფასადი 3-4	740
ფასადი 4-3	741
ფასადი 5-2	742
ფასადი 6-1	743
ფასადი 1-6	744
ფასადი 2-5	745
ფასადი 3-4	746
ფასადი 4-3	747
ფასადი 5-2	748
ფასადი 6-1	749
ფასადი 1-6	750
ფასადი 2-5	751
ფასადი 3-4	752
ფასადი 4-3	753
ფასადი 5-2	754
ფასადი 6-1	755
ფასადი 1-6	756
ფასადი 2-5	757
ფასადი 3-4	758
ფასადი 4-3	759
ფასადი 5-2	760
ფასადი 6-1	761
ფასადი 1-6	762
ფასადი 2-5	763
ფასადი 3-4	764
ფასადი 4-3	765
ფასადი 5-2	766
ფასადი 6-1	767
ფასადი 1-6	768
ფასადი 2-5	769
ფასადი 3-4	770
ფასადი 4-3	771
ფასადი 5-2	772
ფასადი 6-1	773
ფასადი 1-6	774
ფასადი 2-5	775
ფასადი 3-4	776
ფასადი 4-3	777
ფასადი 5-2	778
ფასადი 6-1	779
ფასადი 1-6	780
ფასადი 2-5	781
ფასადი 3-4	782
ფასადი 4-3	783
ფასადი 5-2	784
ფასადი 6-1	785
ფასადი 1-6	786
ფასადი 2-5	787
ფასადი 3-4	788
ფასადი 4-3	789
ფასადი 5-2	790
ფასადი 6-1	791
ფასადი 1-6	792
ფასადი 2-5	793
ფასადი 3-4	794
ფასადი 4-3	795
ფასადი 5-2	796
ფასადი 6-1	797
ფასადი 1-6	798
ფასადი 2-5	799
ფასადი 3-4	800
ფასადი 4-3	801
ფასადი 5-2	802
ფასადი 6-1	803
ფასადი 1-6	804
ფასადი 2-5	805
ფასადი 3-4	806
ფასადი 4-3	807
ფასადი 5-2	808
ფასადი 6-1	809
ფასადი 1-6	810
ფასადი 2-5	811
ფასადი 3-4	812
ფასადი 4-3	813
ფასადი 5-2	814
ფასადი 6-1	815
ფასადი 1-6	816
ფასადი 2-5	817
ფასადი 3-4	818
ფასადი 4-3	819
ფასადი 5-2	820
ფასადი 6-1	821
ფასადი 1-6	822
ფასადი 2-5	823
ფასადი 3-4	824
ფასადი 4-3	825
ფასადი 5-2	826
ფასადი 6-1	827
ფასადი 1-6	828
ფასადი 2-5	829
ფასადი 3-4	830
ფასადი 4-3	831
ფასადი 5-2	832
ფასადი 6-1	833
ფასადი 1-6	834
ფასადი 2-5	835
ფასადი 3-4	836
ფასადი 4-3	837
ფასადი 5-2	838
ფასადი 6-1	839
ფასადი 1-6	840
ფასადი 2-5	841
ფასადი 3-4	842
ფასადი 4-3	843
ფასადი 5-2	844
ფასადი 6-1	845
ფასადი 1-6	846
ფასადი 2-5	847
ფასადი 3-4	848
ფასადი 4-3	849
ფასადი 5-2	850
ფასადი 6-1	851
ფასადი 1-6	852
ფასადი 2-5	853
ფასადი 3-4	854
ფასადი 4-3	855
ფასადი 5-2	856
ფასადი 6-1	857
ფასადი 1-6	858
ფასადი 2-5	859
ფასადი 3-4	860
ფასადი 4-3	861
ფასადი 5-2	862
ფასადი 6-1	863
ფასადი 1-6	864
ფასადი 2-5	865
ფასადი 3-4	866
ფასადი 4-3	867
ფასადი 5-2	868
ფასადი 6-1	869
ფასადი 1-6	870
ფასადი 2-5	871
ფასადი 3-4	872
ფასადი 4-3	873
ფასადი 5-2	874
ფასადი 6-1	875
ფასადი 1-6	876
ფასადი 2-5	877
ფასადი 3-4	878
ფასადი 4-3	879
ფასადი 5-2	880
ფასადი 6-1	881
ფასადი 1-6	882
ფასადი 2-5	883
ფასადი 3-4	884
ფასადი 4-3	885
ფასადი 5-2	886
ფასადი 6-1	887
ფასადი 1-6	888
ფასადი 2-5	889
ფასადი 3-4	890
ფასადი 4-3	891
ფასადი 5-2	892
ფასადი 6-1	893
ფასადი 1-6	894
ფასადი 2-5	895
ფასადი 3-4	896
ფასადი 4-3	897
ფასადი 5-2	898
ფასადი 6-1	899
ფასადი 1-6	900
ფასადი 2-5	901
ფასადი 3-4	902
ფასადი 4-3	903
ფასადი 5-2	904
ფასადი 6-1	905
ფასადი 1-6	906
ფასადი 2-5	907
ფასადი 3-4	908
ფასადი 4-3	909
ფასადი 5-2	910
ფასადი 6-1	911
ფასადი 1-6	912
ფასადი 2-5	913
ფასადი 3-4	914
ფასადი 4-3	915
ფასადი 5-2	916
ფასადი 6-1	917
ფასადი 1-6	918
ფასადი 2-5	919
ფასადი 3-4	920
ფასადი 4-3	921

მრავალბინიანი საცხოვრებელი კორპუსების კომპლექსის მშენებლობა

პროექტის მოკლე აღწერა

ქ.ბათუმი, გ.ჭავჭავაძის ქუჩა №15
ტელ: 032 2602602

ტექნიკური მაჩვენებლები	მნიშვნელობა	ზომის ერთეული
მიწის ნაკვეთის ფართობი	12,345.67	კვ.მ
მშენებლობის ფართობი	0.4288	ჰა
ნაგებობის ფართობი	5,432.10	კვ.მ
ეზოს მოწყობილი ფართობი		
პარკირების ადგილების რაოდენობა		ერთეული

ნაგებობის ზოგადი ხედი

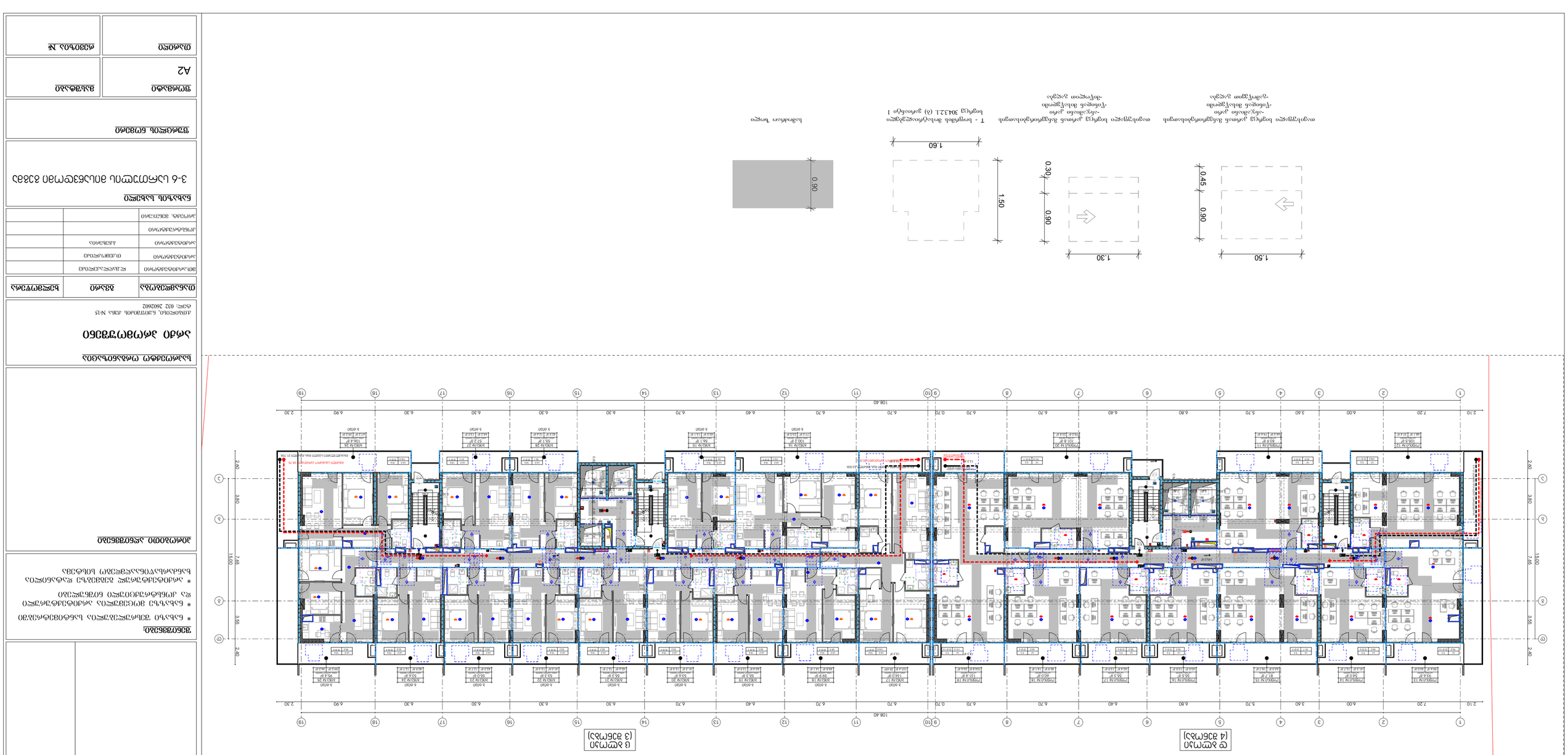

ნაგებობის ფასადები

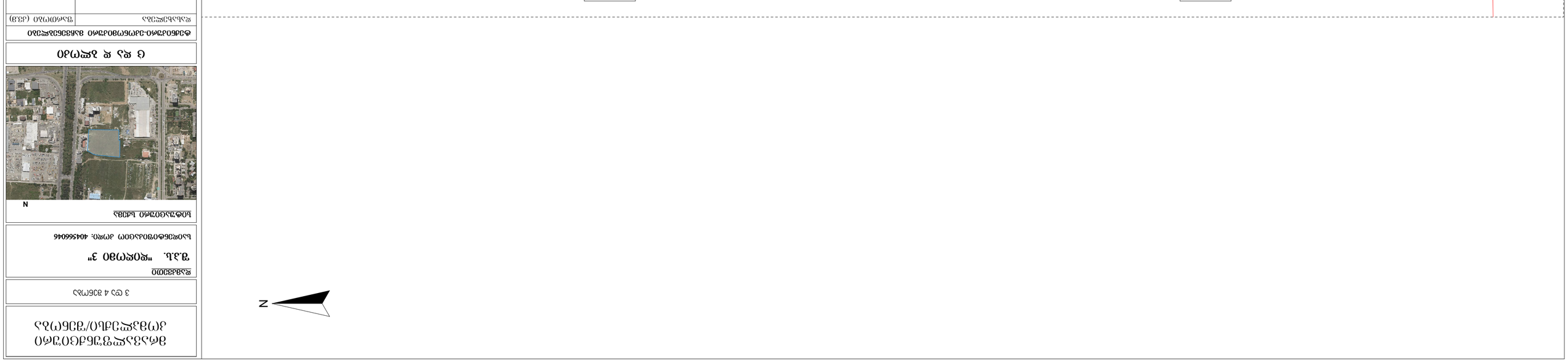

ნაგებობის ფასადები

ნაგებობის ფასადები

ЗЛАЗЭЭЛЭЭЭ

მრავალსექციური საცხოვრებელი კორპუსის პროექტი/ნაწილი

3 ეტ 4 მენაკე

შპს „ხაზი 3"

საკონტაქტო ტელეფონი: 404566046

სამშენებლო ნაკვეთის მდებარეობა



N

ეტ 4 და 5 პროექტი

ტექნიკურ-ეკონომიკური მახასიათებლები

დასახელება	ზომა	ზომის ერთეული
ნაკვეთის ფართობი	0.4288	ჰა
ნაკვეთის დაბინძურების ფართობი	0.4288	ჰა
ნაკვეთის ფართობი	4289.00	მ2
ქუჩების ფართობი		მ2
ნაკვეთის მიმდებარე ტერიტორიის კეთილმოწყობა		
ნაკვეთის ფართობი	4289.00	მ2
მწვანე ნარგავებით დაფარული ფართობი	312.7	მ2
ნაკვეთის ასაშენებელი ფართობი	740.7	მ2
ნაკვეთის დაკავებული ფართობი	612.3	მ2
ნაკვეთის ასაშენებელი ფართობის კოეფიციენტი	4652	
ნაკვეთის ათვისების კოეფიციენტი		

ნაგებობის დასახელება

5 სართულიანი საცხოვრებელი კორპუსი

ნაგებობის ფუნქციური დანიშნულება

ნაგებობის ტექნიკურ-ეკონომიკური მახასიათებლები

დასახელება	ზომა
ნაგებობის ფართობი	3850.00 მ2
ნაგებობის მოცულობა	15400.00 მ3
ნაგებობის სიმაღლე	15.60 მ
ნაგებობის სართულიანობა	5

შენიშვნა:

* ნახაზზე შესრულებული საზომი განზომილებები მოცემულია მილიმეტრებში, გარდა სპეციალურად მითითებული შემთხვევებისა.

* ნახაზზე მოცემული ინფორმაცია ეკუთვნის მხოლოდ ნაკვეთის ფარგლებში არსებულ ობიექტებს.

პროექტის ავტორი

ნახაზის დასახელება

ნაკვეთის გენერალური გეგმა

ქ.ბათუმი, გამოფენის ქუჩა №15

ტელ.: 032 2602602

ხელმძღვანელი		
არქიტექტორი	ლ.ჯაფარიძე	
არქიტექტორი	ნ.ბერიძე	
კონსტრუქციული ნაწილის მთავარი ინჟინერი		
ინჟინერ-კონსტრუქტორი	ა.ბაქრაძე	
ინჟინერ-ტექნოლოგი		

ნახაზის №

ფორმატი

A2

მასშტაბი

1:250

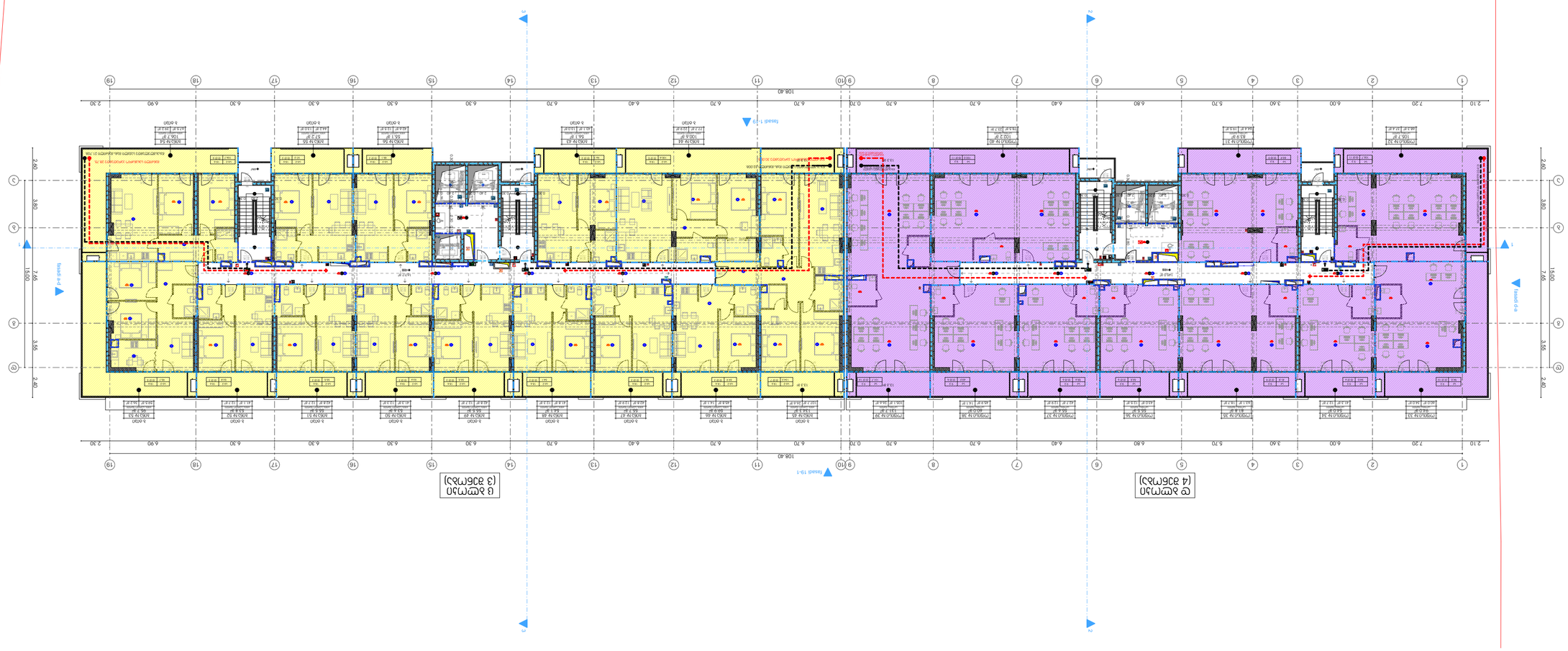

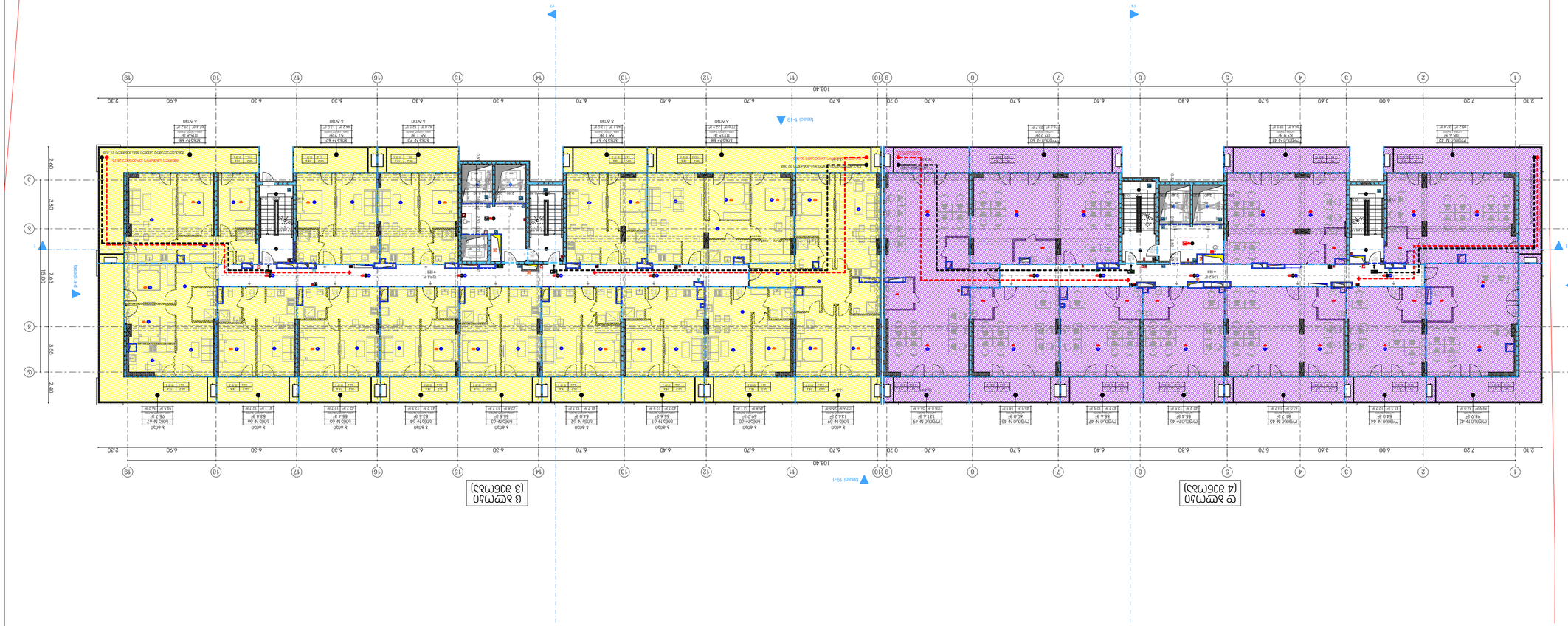

ბინათმშენებლობა

საცხოვრებელი კორპუსის ეროვნული ნომრით №15

ქ.თბილისი, გარეშენის ბაღის მე-15 კვარტალი, ნაკვ.№: 032 260262

ტექნიკური მონაცემები	ზომა	ზომის ერთეული
მიწის ნაკვეთის ფართობი	12,000.00	კვ.მ
მიწის ნაკვეთის სიგრძე	0.00	მ
მიწის ნაკვეთის სიგანე	0.00	მ
ნაგებობის სიმაღლე	0.00	მ
ნაგებობის სართულების რაოდენობა	0	
ნაგებობის ფართობი	0.00	კვ.მ

ნაგებობის ტექნიკურ-ეკონომიკური მაჩვენებლები

ფართის დასახელება	ფართი (კვ.მ)
საერთო ფართი	46452
სასარგებლო ფართი	6118
ფართი საერთო სარგებლობის	7402
ტექნიკური ფართი	2956

ნაგებობის ადგილმდებარეობა



N

საკადასტრო მონაცემები

საკადასტრო კოდი	3 ფუ 4 მენტრი

ავტორები

ბინათმშენებლობა

შპს. "ფიროსმანი 3"

საკონტაქტო ინფორმაცია: 404566046

ნაგებობის ადგილმდებარეობა

* ნაკვეთის საზღვრები საკადასტრო გეგმის მიხედვით
* ნაკვეთის ფარგლებში არსებული ხეების ადგილმდებარეობა
* ნაკვეთის ფარგლებში არსებული ხეების ადგილმდებარეობა
* ნაკვეთის ფარგლებში არსებული ხეების ადგილმდებარეობა

ნაგებობის ადგილმდებარეობა

ნაგებობის ფოტო

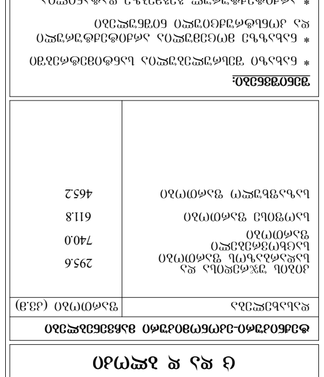

ნაგებობის ფოტო

ფორმატი	A2
ნახაზის №	

მრავალბინიანი საცხოვრებელი კორპუსების კომპლექსის პროექტირება

3 ეტაპად

ობიექტის მისამართი

ქ.ა.ს. "ფოთი 3"

საკადასტრო კოდი: 40456046

ნახაზის დასახელება

ბინადრობის სანიტარული ნორმების დაცვა

პროექტის ავტორთა ჯგუფი

ხელმძღვანელი

ნინო ბერიძე

ინჟინერ-კონსტრუქტორი

ნინო ბერიძე

არქიტექტორი

ნინო ბერიძე

ინჟინერ-ტექნოლოგი

ნინო ბერიძე

ინჟინერ-სანიტარული სისტემების სპეციალისტი

ნინო ბერიძე

ინჟინერ-ელექტრიკოსი

ნინო ბერიძე

**ინჟინერ-ტექნოლოგ

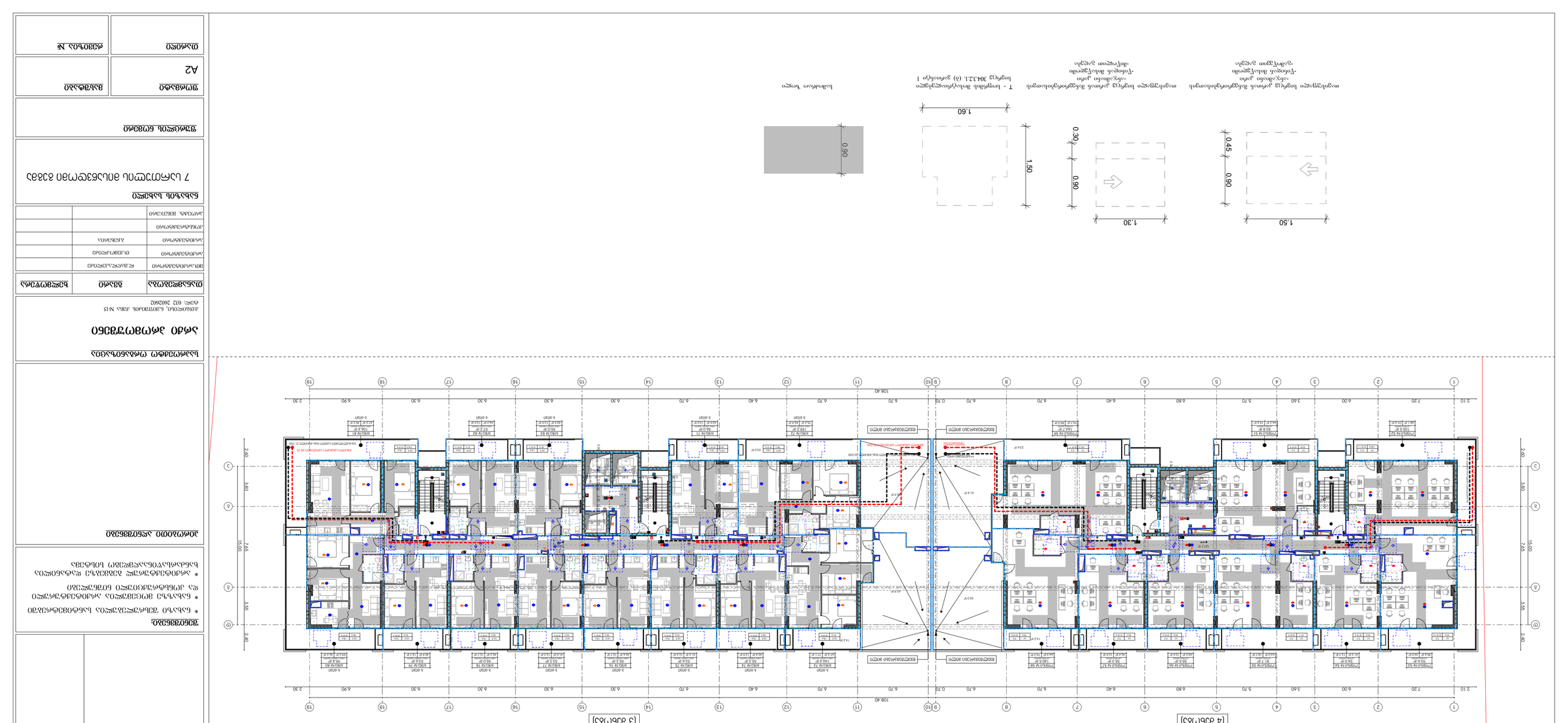

Благоустройство территории и озеленение территории

Условные обозначения

Граница земельного участка

Граница зоны действия публичного сервитута

Граница зоны с особыми условиями использования территории

Граница территории объекта культурного наследия

Граница территории объекта культурного наследия

Граница территории объекта культурного наследия

მრავალფუნქციური
კომპლექსი/შენობა

3 და 4 შენობა

დამკვეთი

შ.პ.ს. "დიდომი 3"

საიდენტიფიკაციო კოდი: 404566046

სიტუაციური სქემა



ც და დ ბლოკი

ტექნიკური-ეკონომიკური მაჩვენებლები

დასახელება	ფართობი (კვ.მ)
კიბის უჯრედისა და სადარბაზოს ფართობი	280.6
საცხოვრებელი ფართობი	650.8
საოფისე ფართობი	526.2
საზაფხულო ფართობი	412.5

შენიშვნები:

* ნახაზი შესრულებულია სანტიმეტრებში
* ნახაზზე მოცემულია არქიტექტურული და კონსტრუქციული ნიშნულები
* არქიტექტურულ გეგმებზე დატანილია ხანძარსაწინააღმდეგო სისტემა

პირობითი აღნიშვნები

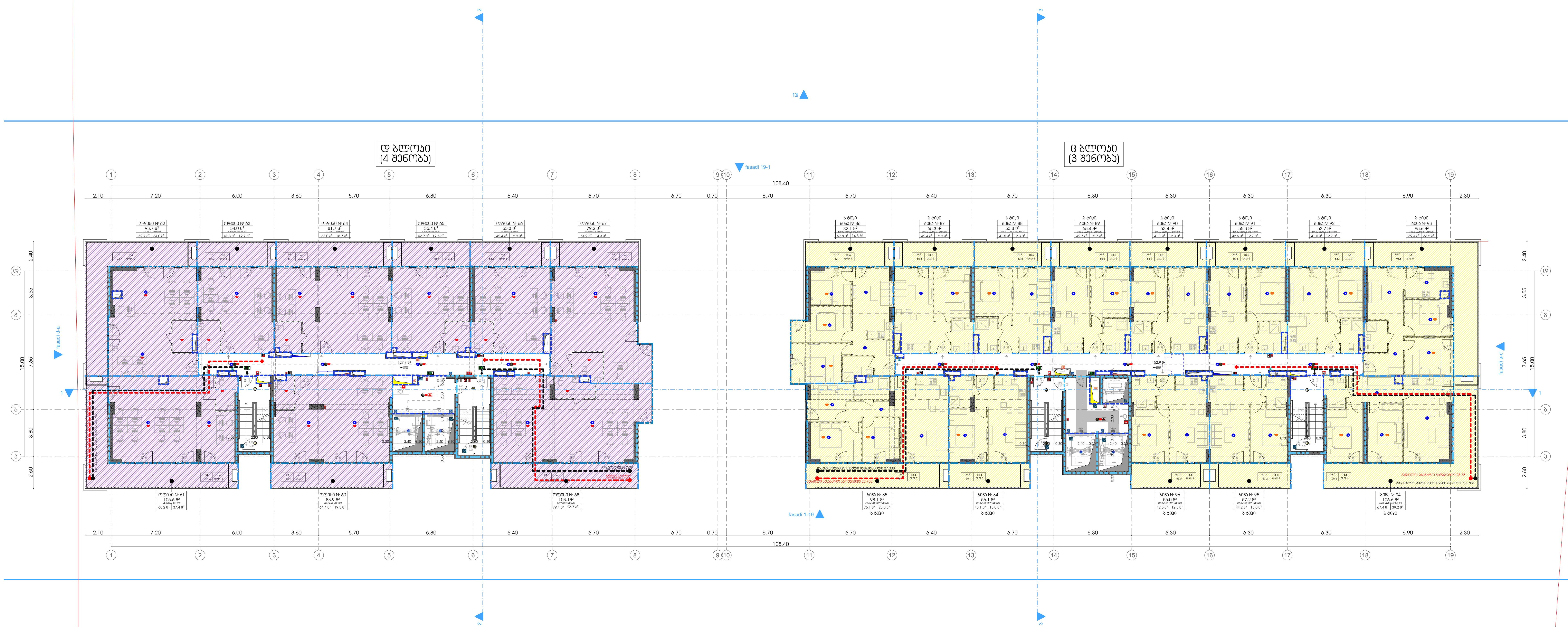

საპროექტო ორგანიზაცია

არქი პრომოუშენი

ქ.თბილისი, ნ.ჟიფშიძის ქუჩა №15
ტელ: 032 2602602

თანამდებობა	გვარი	ხელმოწერა
მთ.არქიტექტორი	ლ.მაღლაკელიძე	
არქიტექტორი	თ.ქემოკლიძე	
არქიტექტორი	გ.ჩეხერია	
კონსტრუქტორი		
პროექტ. მენეჯერი		

ნახაზის სახელი

8 სართულის გეგმა

ფურცლის ნომერი

ფორმატი
A2

მასშტაბი

თარიღი

რევიზია №

ბინათმშენებლობა

საცხოვრებელი კომპლექსის მშენებლობა

ქ.ბათუმი, გამოფენის ქუჩა №15
ტელ: 032 2602602

დამკვეთი	ბინათმშენებლობა
პროექტირების ეტაპი	ტექნიკური პროექტი
პროექტირების ფაზა	სამშენებლო ნებართვა
ობიექტის მისამართი	ქ.ბათუმი, გამოფენის ქუჩა №15

ნაგებობის ფასადების ნახატები

ფასადების ნახატები

ფურცლის ზომა A2

მასშტაბი 1:100

ფურცლის №

პროექტის ხელმძღვანელი

ნ.ჯანაშია

პროექტის ავტორი

ნ.ჯანაშია

პროექტის ნომერი

ობიექტის მისამართი

ქ.ბათუმი, გამოფენის ქუჩა №15



N

ობიექტის ადგილმდებარეობა

ფასადების ნომრები	ფასადების დასახელება
ფ-1	ჩრდილოეთის ფასადი
ფ-2	აღმოსავლეთის ფასადი
ფ-3	სამხრეთის ფასადი
ფ-4	დასავლეთის ფასადი

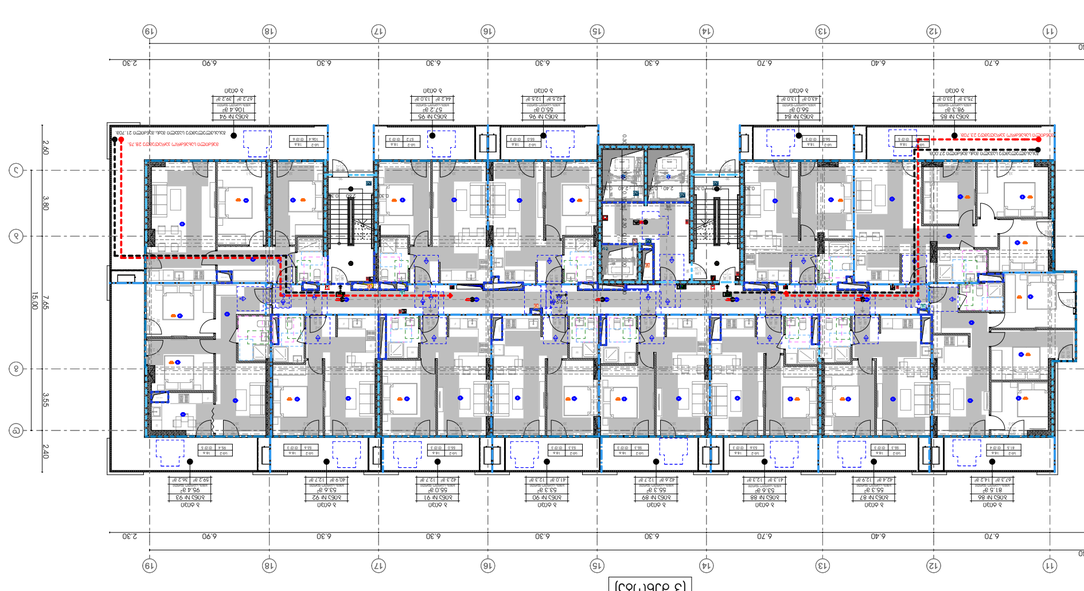

ფ-4 ფასადი
(4 ფასადის)

ფ-3 ფასადი
(3 ფასადის)

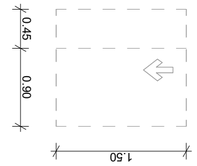

ოთახის ფანჯრის ბანგრძივი ფასადის ნიშის ვერტიკალური ფრონტონის ფრონტალური ფასადის ნიშის ფანჯრის ვერტიკალური ფრონტონის

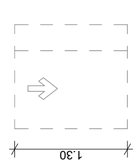

ოთახის ფანჯრის ბანგრძივი ფასადის ნიშის ფანჯრის ვერტიკალური ფრონტონის ფრონტალური ფასადის ნიშის ფანჯრის ვერტიკალური ფრონტონის

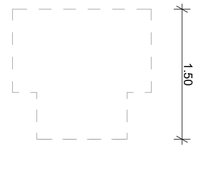

T - ხოლმბის მოსაწყობი ფასადის ნიშის ფანჯრის ვერტიკალური ფრონტონი 1 ხოლმბის ტიპის 304.2.1. (ბ) ფარდაგი

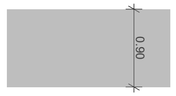

სანიმუშო ხოლმბი

შენიშვნა:

* ნახატზე ფანჯრების ზომები მოცემულია საანგარიშო ზომებით
* ნახატზე ფანჯრების ზომები მოცემულია საანგარიშო ზომებით და ფანჯრების ნამდვილი ზომები განსაზღვრულია ფანჯრების დეტალების მიხედვით

პროექტის ნომერი

8-19 ს/ნ/ფ/ფ/ფ

ՀՀ ԿԱՌԱՎԱՐՈՒԹՅԱՆ ԱՇԽԱՏԱՆՔՆԵՐԻ
ԱՐՏԱԴՐՈՒԹՅԱՆ/ՇԻՆԱՐԱՐՈՒԹՅԱՆ
ՊԵՏԱԿԱՆ ԳՈՐԾԱԿԱԼՈՒԹՅՈՒՆ

3 ԿՑ 4 ՇԻՆԱՀՐ

ԱՆՁՆԱԳԻՐ

ՀՀ.Ա. "ԱՀՈՒՐՅԱՆ 3"

ԼՈՌԵՑԻ ՄԱՐԶԱՅԻՆ ՀԱՄԱՅՆՔԻ ՀԱՄԱՅՆՔԱՊԵՏԱՐԱՆ

ԼՈՌԱՁՈՐԻ ՄԱՐԶ, ՀԱՄԱՅՆՔԱՊԵՏԱՐԱՆ

N

ԱՇԽԱՏԱՆՔՆԵՐԻ ԱՐՏԱԴՐՈՒԹՅԱՆ/ՇԻՆԱՐԱՐՈՒԹՅԱՆ ՊԵՏԱԿԱՆ ԳՈՐԾԱԿԱԼՈՒԹՅՈՒՆ

ՀԱՄԱՅՆՔԱՅԻՆ ՎԱՐՉԱՐԱՆԻ ՇԵՆՔ

ՀԱՄԱՅՆՔԱՅԻՆ ՀԱՍՑԵ N15
ՀԱՍՑԵ՝ 032 260202

ՄԱՍՆԱԳԻՏԱԿԱՆ	ԱՆՈՒՆ	ԲԱՐՁՐՈՒԹՅՈՒՆ
ՀԱՄԱՀՈՂԱԿԱՐ ՃԱՐՏԱՐԱՊԵՏ	ԿԱՐԵՆ ՀԱՅՐԱՊԵՏՅԱՆ	
ՀԱՄԱՀՈՂԱԿԱՐ ՃԱՐՏԱՐԱՊԵՏ	ՄԱՐԻՆԵ ՀԱՅՐԱՊԵՏՅԱՆ	
ՀԱՄԱՀՈՂԱԿԱՐ ՃԱՐՏԱՐԱՊԵՏ	ԱՐԱՄ ՀԱՅՐԱՊԵՏՅԱՆ	
ՃԱՐՏԱՐԱՊԵՏ		
ՃԱՐՏԱՐԱՊԵՏ. ՇԻՆԱՐԱՐ		

ԱՇԽԱՏԱՆՔՆԵՐԻ ԱՆՎԱՆՈՒՄԸ

9 ԱՀՈՒՐՅԱՆ ՇԵՆՔԻ

ՇԻՆԱՐԱՐՈՒԹՅԱՆ ՓՈՒԼ

ՀԱՏԱԿԱՆ ՆՇՈՒՄՆԵՐ

ՀԱՏԱԿԱՆ	ՉԱՓԱԾ
A2	

ՇԱՀԱԳՈՐԾՎԱԾ ՄԱՍԵՐ

ՄԱՍԻ ԱՆՎԱՆՈՒՄԸ	ՀԱՏՎԱԾ ՄԱՍԵՐԻ ՀԱՄԱՐԸ

ՀԱՏԱԿԱՆ ՆՇՈՒՄՆԵՐ

ՀՀ ԱՇԽԱՏԱՆՔՆԵՐԻ ԱՐՏԱԴՐՈՒԹՅԱՆ/ՇԻՆԱՐԱՐՈՒԹՅԱՆ ՊԵՏԱԿԱՆ ԳՈՐԾԱԿԱԼՈՒԹՅՈՒՆ

ՀԱՄԱՅՆՔԱՅԻՆ ՎԱՐՉԱՐԱՆԻ ՇԵՆՔ

ՀԱՄԱՅՆՔԱՅԻՆ ՀԱՍՑԵ N15
ՀԱՍՑԵ՝ 032 260202

ՄԱՍՆԱԳԻՏԱԿԱՆ	ԱՆՈՒՆ	ԲԱՐՁՐՈՒԹՅՈՒՆ
ՀԱՄԱՀՈՂԱԿԱՐ ՃԱՐՏԱՐԱՊԵՏ	ԿԱՐԵՆ ՀԱՅՐԱՊԵՏՅԱՆ	
ՀԱՄԱՀՈՂԱԿԱՐ ՃԱՐՏԱՐԱՊԵՏ	ՄԱՐԻՆԵ ՀԱՅՐԱՊԵՏՅԱՆ	
ՀԱՄԱՀՈՂԱԿԱՐ ՃԱՐՏԱՐԱՊԵՏ	ԱՐԱՄ ՀԱՅՐԱՊԵՏՅԱՆ	
ՃԱՐՏԱՐԱՊԵՏ		
ՃԱՐՏԱՐԱՊԵՏ. ՇԻՆԱՐԱՐ		

ԱՇԽԱՏԱՆՔՆԵՐԻ ԱՆՎԱՆՈՒՄԸ

9 ԱՀՈՒՐՅԱՆ ՇԵՆՔԻ

ՇԻՆԱՐԱՐՈՒԹՅԱՆ ՓՈՒԼ

ՀԱՏԱԿԱՆ ՆՇՈՒՄՆԵՐ

ՀԱՏԱԿԱՆ	ՉԱՓԱԾ
A2	

ՇԱՀԱԳՈՐԾՎԱԾ ՄԱՍԵՐ

ՄԱՍԻ ԱՆՎԱՆՈՒՄԸ	ՀԱՏՎԱԾ ՄԱՍԵՐԻ ՀԱՄԱՐԸ

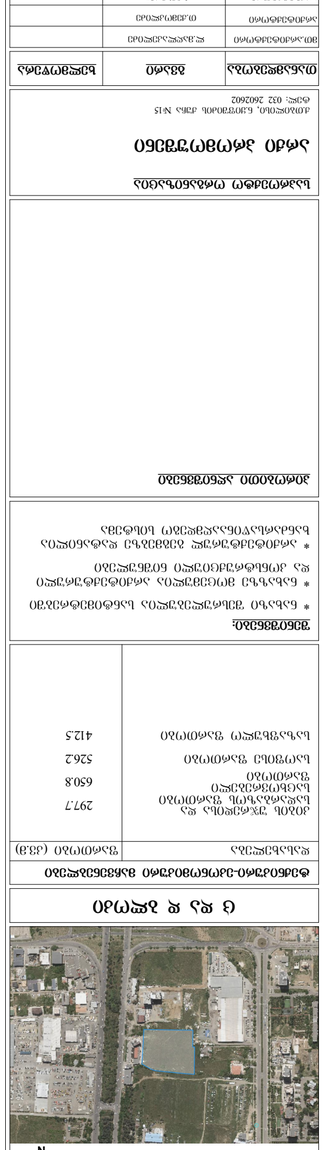

Ա ԿՑ Ա ՀԱՏՎԱԾ

ՀԱՏԱԿԱՆ-ՀԱՄԵՄԱՏՎԱԾՈՒԹՅԱՆ ՀԱՅԱՍՏԱՆԻ ՀԱՆՐԱՊԵՏՈՒԹՅՈՒՆ

ԱՇԽԱՏԱՆՔՆԵՐԻ ՑԱՆԿ	ՉԱՓՄԱՆ ՄԻԱՎՈՐ (մ.մ)
ՀԱՏԱԿԱՆ ՆՇԱՆԱԿՈՒԹՅԱՄԲ ԱՍՖԱԼՏԱՊԱՏՈՒԿ ՀԱՐԹԱԿՆԵՐԻ ՏԵՂԱԴՐՈՒԹՅՈՒՆ	297.7
ՀԱՏԱԿԱՆ ՆՇԱՆԱԿՈՒԹՅԱՄԲ ՀՈՂԱՅԻՆ ՀԱՐԹԱԿՆԵՐԻ ՏԵՂԱԴՐՈՒԹՅՈՒՆ	650.8
ՀԱՏԱԿԱՆ ՆՇԱՆԱԿՈՒԹՅԱՄԲ ՇԵՆՔԵՐԻ ՏԵՂԱԴՐՈՒԹՅՈՒՆ	526.2
ՀԱՏԱԿԱՆ ՆՇԱՆԱԿՈՒԹՅԱՄԲ ՀԱՐԿԱՅԻՆ ՏԵՂԱԴՐՈՒԹՅՈՒՆ	412.5

ՀԱՏՈՒԿ ՆՇՈՒՄՆԵՐ.

* ՀԱՍԿԱՑՎԱԾ ՀԱՏԱԿԱՆ ՆՇԱՆԱԿՈՒԹՅԱՄԲ ՀՈՂԱՅԻՆ ՀԱՐԹԱԿՆԵՐԻ ՏԵՂԱԴՐՈՒԹՅՈՒՆ

* ՀԱՍԿԱՑՎԱԾ ՀԱՏԱԿԱՆ ՆՇԱՆԱԿՈՒԹՅԱՄԲ ՇԵՆՔԵՐԻ ՏԵՂԱԴՐՈՒԹՅՈՒՆ ԵՎ ՀԱՐԿԱՅԻՆ ՏԵՂԱԴՐՈՒԹՅՈՒՆ

* ՀԱՍԿԱՑՎԱԾ ՀԱՏԱԿԱՆ ՆՇԱՆԱԿՈՒԹՅԱՄԲ ՀԱՍԱՐԱԿԱԿԱՆ ՕԳՏԱԳՈՐԾՄԱՆ ՏԱՐԱԾՔՆԵՐԻ ՏԵՂԱԴՐՈՒԹՅՈՒՆ

ՀԱՏՈՒԿ ՆՇՈՒՄՆԵՐ.

ՀԱՄԱՅՆՔԱՅԻՆ ՍԵՓԱԿԱՆՈՒԹՅԱՆ ՀՈՂԱՄԱՍ

N

ԼՈՌԱՁՈՐԻ ԼԱՆԴՇԱՖՏ

ՀԱՏԱԿԱՆ ՆՇՈՒՄՆԵՐ

ՀՀ ԱՇԽԱՏԱՆՔՆԵՐԻ ԱՐՏԱԴՐՈՒԹՅԱՆ/ՇԻՆԱՐԱՐՈՒԹՅԱՆ ՊԵՏԱԿԱՆ ԳՈՐԾԱԿԱԼՈՒԹՅՈՒՆ

ՀԱՄԱՅՆՔԱՅԻՆ ՎԱՐՉԱՐԱՆԻ ՇԵՆՔ

ՀԱՄԱՅՆՔԱՅԻՆ ՀԱՍՑԵ N15
ՀԱՍՑԵ՝ 032 260202

ՄԱՍՆԱԳԻՏԱԿԱՆ	ԱՆՈՒՆ	ԲԱՐՁՐՈՒԹՅՈՒՆ
ՀԱՄԱՀՈՂԱԿԱՐ ՃԱՐՏԱՐԱՊԵՏ	ԿԱՐԵՆ ՀԱՅՐԱՊԵՏՅԱՆ	
ՀԱՄԱՀՈՂԱԿԱՐ ՃԱՐՏԱՐԱՊԵՏ	ՄԱՐԻՆԵ ՀԱՅՐԱՊԵՏՅԱՆ	
ՀԱՄԱՀՈՂԱԿԱՐ ՃԱՐՏԱՐԱՊԵՏ	ԱՐԱՄ ՀԱՅՐԱՊԵՏՅԱՆ	
ՃԱՐՏԱՐԱՊԵՏ		
ՃԱՐՏԱՐԱՊԵՏ. ՇԻՆԱՐԱՐ		

ԱՇԽԱՏԱՆՔՆԵՐԻ ԱՆՎԱՆՈՒՄԸ

9 ԱՀՈՒՐՅԱՆ ՇԵՆՔԻ

ՇԻՆԱՐԱՐՈՒԹՅԱՆ ՓՈՒԼ

ՀԱՏԱԿԱՆ ՆՇՈՒՄՆԵՐ

ՀԱՏԱԿԱՆ	ՉԱՓԱԾ
A2	

ՇԱՀԱԳՈՐԾՎԱԾ ՄԱՍԵՐ

ՄԱՍԻ ԱՆՎԱՆՈՒՄԸ	ՀԱՏՎԱԾ ՄԱՍԵՐԻ ՀԱՄԱՐԸ

ბინათმშენებლობა

საცხოვრებელი კორპუსის პროექტი

ქ. ბათუმი, ნაბადაურის ქუჩა №13
ტელ.: 032 2602602

მშენებლობაზე პასუხისმგებელი პირი	ხელმოწერა	სახელი, გვარი
პროექტის ავტორი	ლ.ჯანაშია	
პროექტის ხელმძღვანელი	ა.ბერიძე	
პროექტის ხელმძღვანელი		
პროექტის ხელმძღვანელი		

ნახაზის დასახელება

ბინათმშენებლობის გენერალური გეგმა

ნახაზის ნომერი

ა.შ. "ფიროსმანი 3"

ნახაზის ნომერი: 40456046

ნახაზის ფორმატი

A2

ნახაზის №

ფართობი	ზომა
10 სართული 8388ა	

ნახაზის შინაარსი

ავტორის ხელმოწერა		
პროექტის ხელმძღვანელის ხელმოწერა		
პროექტის ხელმძღვანელის ხელმოწერა		
პროექტის ხელმძღვანელის ხელმოწერა		
მშენებლობაზე პასუხისმგებელი პირის ხელმოწერა		

შენიშვნა:

* ნახაზზე გამოსახული ყველა ზომა მოცემულია მილიმეტრებში, თუ სხვა რამ არ არის მითითებული.
* ნახაზზე გამოსახული ყველა ზომა უნდა შემოწმდეს ადგილზე სამუშაოების დაწყებამდე.
* ნახაზის ნებისმიერი ნაწილის კოპირება ან გადაბეჭდვა დაშვებულია მხოლოდ ავტორის ნებართვით.

ნახაზის ნომერი

ნახ. 4 ფურც 3

ბინათმშენებლობის გენერალური გეგმა



N

სიტუაციური ნახაზი

ქ. ბათუმი

ტექნიკური მონაცემები

ნაკვეთის ფართობი	1250 კვ.მ
ნაგებობის ფართობი	1000 კვ.მ
სართულების რაოდენობა	10
ბინების რაოდენობა	80
ავტოსადგომების რაოდენობა	40

შენიშვნა:

* ნახაზზე გამოსახული ყველა ზომა მოცემულია მილიმეტრებში, თუ სხვა რამ არ არის მითითებული.
* ნახაზზე გამოსახული ყველა ზომა უნდა შემოწმდეს ადგილზე სამუშაოების დაწყებამდე.
* ნახაზის ნებისმიერი ნაწილის კოპირება ან გადაბეჭდვა დაშვებულია მხოლოდ ავტორის ნებართვით.



ფასადი 1-1/19-1
(1 ხედი)

ფასადი 2-2/18
(2 ხედი)

ფასადი 3-3/17
(3 ხედი)

ფასადი 4-4/16
(4 ხედი)

ბინათმშენებლობა

საცხოვრებელი კორპუსის პროექტი

ქ. ბათუმი, ნინო ჭავჭავაძის ქუჩა №15

ტელ.: 032 2602602

დამკვეთი	შპს „ბინათმშენებლობა“
ობიექტის მისამართი	ქ. ბათუმი, ნინო ჭავჭავაძის ქუჩა №15
ობიექტის ტიპი	საცხოვრებელი კორპუსი
ობიექტის ფართობი	4125
ობიექტის სართულიანობა	11 სართული
ობიექტის სიმაღლე	38.40

ნაგებობის ზედა ნიშნული +38.40

ნახაზის დასახელება	ფურცლის №
ფასადი 1-1/9	ა 1 ფურც 4

ნახაზის ტიპი

ა.პ. „ფასადი 3“

პროექტირების ეტაპი: 4045660146

ობიექტის ადგილმდებარეობა



N

ქ ჩ ფ ქ ბ ქ ა ი

ნაგებობათა ზედა ნიშნული +38.40

ფასადის დასახელება	ფართობი (კვ.მ)
ფასადის ზედაპირის ფართობი, მათ შორის:	2977.7
ფანჯრების ფართობი	650.8
ბალკონების ფართობი	526.2
ბალკონების ფართობი	412.5

შენიშვნა:

* ნახაზზე ფასადის ზედაპირის ფართობი მითითებულია ნაგებობის ფასადის ზედაპირის ფართობის ნახაზის მიხედვით.

პროექტის ავტორები

ა(ი)პ „ბათუმის არქიტექტურული პროექტების ცენტრი“

ქ. ბათუმი, ზ. ანდრონიკაშვილის ქუჩა №15

ტელ.: 032 2602602

ფურცლის ზომა	A2
მასშტაბი	1:100

შენიშვნა



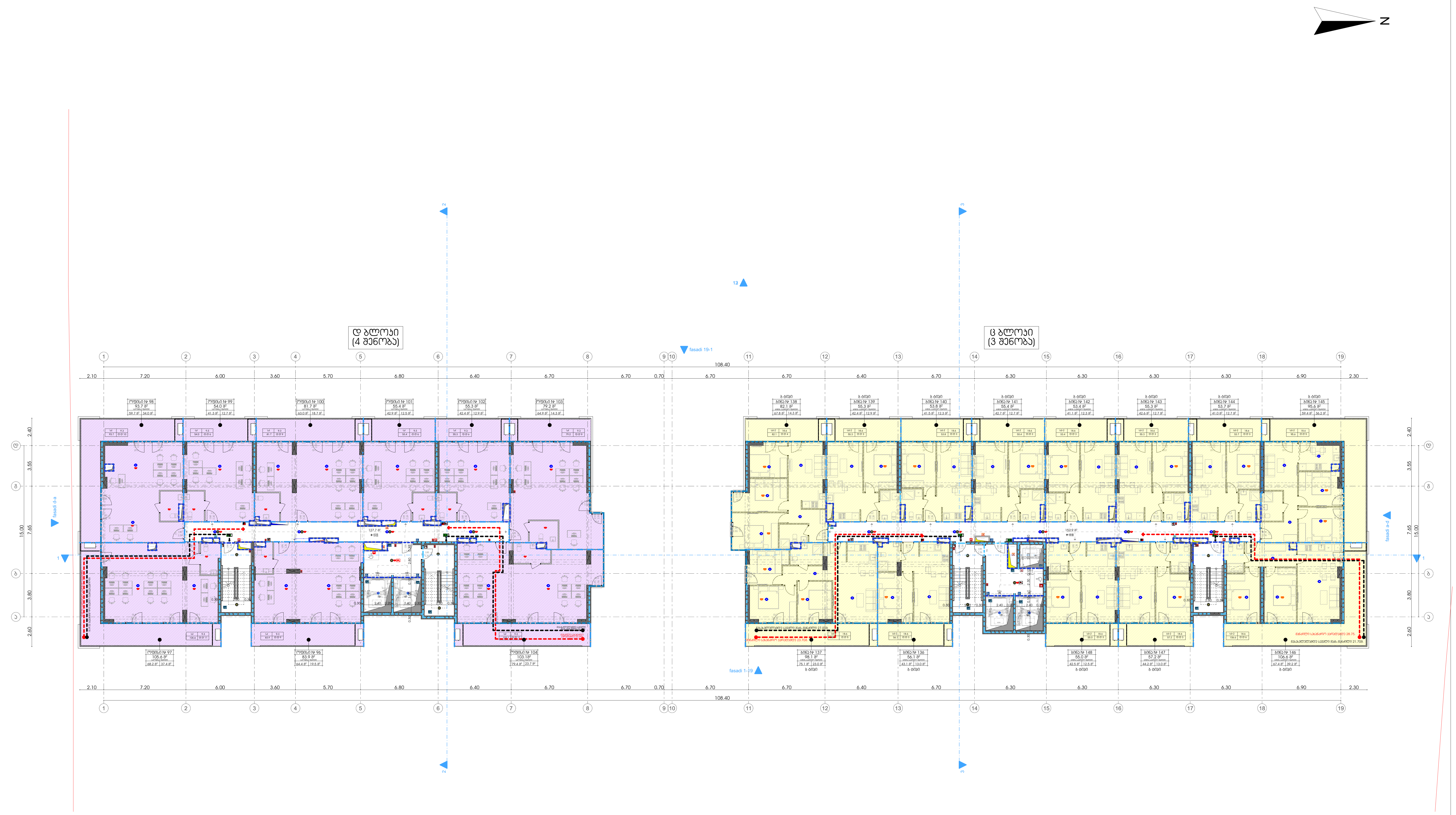

მრავალფუნქციური კომპლექსი/შენობა

3 და 4 შენობა

დამკვეთი

შ.პ.ს. "დიღომი 3"

საიდენტიფიკაციო კოდი: 404566046

სიტუაციური სქემა



ც და დ ბლოკი

ტექნიკური-ეკონომიკური მაჩვენებლები

დასახელება	ფართობი (კვ.მ)
კიბის უჯრედისა და სადარბაზოს ფართობი	280.6
საცხოვრებელი ფართობი	650.8
საოფისე ფართობი	526.2
საზაფხულო ფართობი	412.5

შენიშვნები:

* ნახაზი შესრულებულია სანტიმეტრებში
* ნახაზზე მოცემულია არქიტექტურული და კონსტრუქციული ნიშნულები
* არქიტექტურულ გეგმებზე დატანილია ხანძარსაწინააღმდეგო სისტემა

პირობითი აღნიშვნები

საპროექტო ორგანიზაცია

არქი პრომოუშენი

ქ.თბილისი, ნ.ყიფშიძის ქუჩა №15
ტელ: 032 2602602

თანამდებობა	გვარი	ხელმოწერა
მთ.არქიტექტორი	ლ.მაღლაკელიძე	
არქიტექტორი	თ.ქემოკლიძე	
არქიტექტორი	ზ.ჩეხერია	
კონსტრუქტორი		
პროექტ. მენეჯერი		

ნახაზის სახელი

12 სართულის გეგმა

ფურცლის ნომერი

ფორმატი

A2

მასშტაბი

თარიღი

რევიზია №

მრავალბინიანი საცხოვრებელი კორპუსების კომპლექსის პროექტირება/მშენებლობა

3 ეტაპად

შპს „ჯეოლიდ 3"

საიდენტიფიკაციო კოდი: 404566046

სამშენებლო ნებართვის მისაღებად

ქ. ბათუმში, ნინო ხიმშიაშვილის ქუჩა №15 -ის მიმდებარედ, ს/კ: 05.32.260202 მდებარე მრავალბინიანი საცხოვრებელი კორპუსების კომპლექსის მშენებლობა

ბინათმშენებლობის ტექნიკური ანგარიში

ტექნიკური ზედამხედველი	**ხელმოწერა**	**ბეჭედი/ხელმოწერა**
ფიზიკური პირის სახელი, გვარი		
პირადი ნომერი	პირადობის მოწმობის ან პასპორტის ნომერი	
ტელეფონის ნომერი	ელ.ფოსტის მისამართი	
ტექნიკური ზედამხედველის სერტიფიკატის ნომერი	სერტიფიკატის მოქმედების ვადა	
ტექნიკური ზედამხედველის სერტიფიკატის გაცემის თარიღი		

ტექნიკური ზედამხედველის ფუნქციები

13 სექტემბერი 2023

ტექნიკური ზედამხედველის ხელმოწერა

ფურცლის ზომა	**ფურცლების რაოდენობა**
A2	
მასშტაბი	**ნახაზის №**

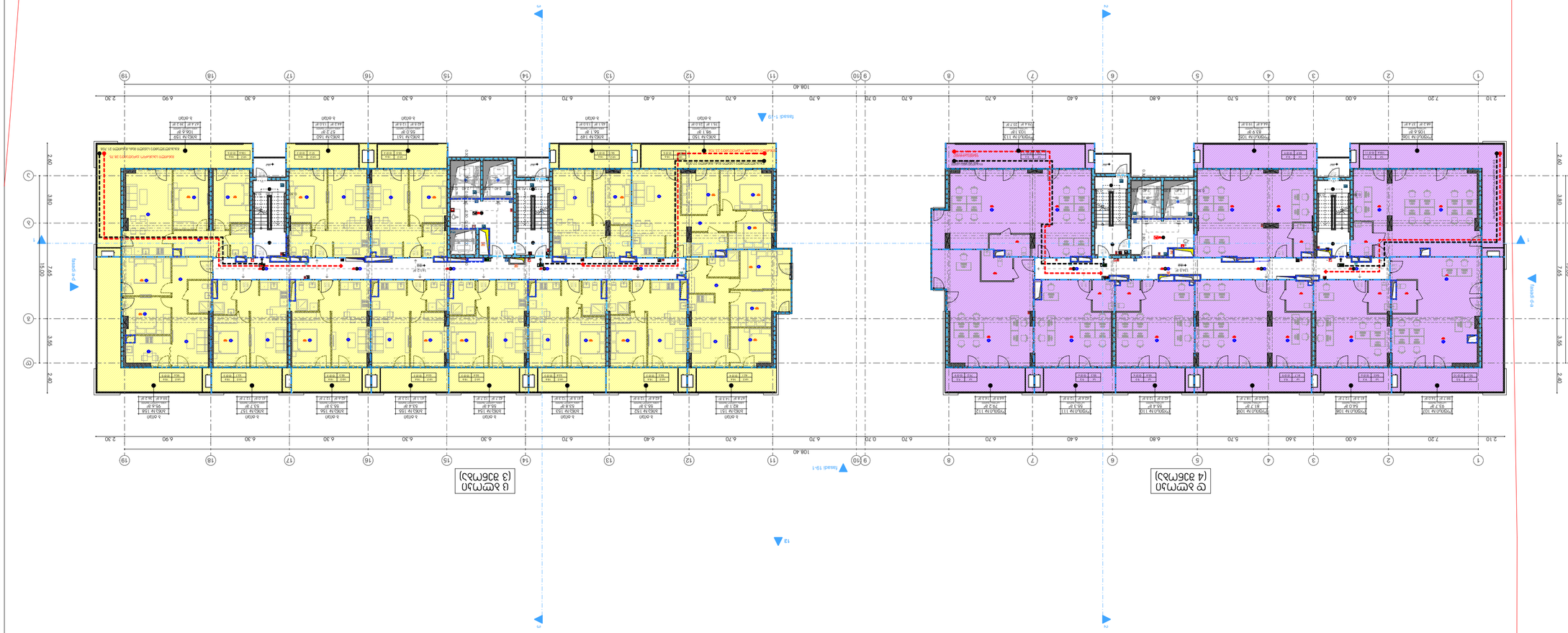

ფასადი 1-9
(4 ბლოკის)

ფასადი 9-19
(3 ბლოკის)



N

სამშენებლო ნაკვეთის სიტუაციური სქემა

ქ. ბათუმში, ნინო ხიმშიაშვილის ქუჩა №15 -ის მიმდებარედ, ს/კ: 05.32.260202 მდებარე მრავალბინიანი საცხოვრებელი კორპუსების კომპლექსის მშენებლობა

ტექნიკური ზედამხედველის სახელი, გვარი, ხელმოწერა	**ტექნიკური ზედამხედველის სერტიფიკატის ნომერი და გაცემის თარიღი**	**ტექნიკური ზედამხედველის ტელეფონის ნომერი**

ტექნიკური ზედამხედველის ფუნქციები

ფასადის ფერადოვანი გადაწყვეტა	**ფასადის ფერადოვანი გადაწყვეტის ნომერი (ამსახველი)**
ალუმინის ტრაპეციული პროფილის ფასადი	297.7
ალუმინის ტრაპეციული პროფილის ფასადი	650.8
ალუმინის ტრაპეციული პროფილის ფასადი	526.2
ალუმინის ტრაპეციული პროფილის ფასადი	412.5

შენიშვნა:

* ნახაზზე ასახული ინფორმაცია ეფუძნება ტექნიკური ზედამხედველის მიერ ობიექტზე განხორციელებული ვიზუალური დათვალიერების შედეგებს
* ნახაზზე ასახული ინფორმაცია ეფუძნება ტექნიკური ზედამხედველის მიერ ობიექტზე განხორციელებული ვიზუალური დათვალიერების შედეგებს

ტექნიკური ზედამხედველის ხელმოწერა

Նախագծային փաստաթղթերի կազմ

ՀՀ, ք. Երևան, Արաբկիր վարչական շրջան, Ն-15 թաղամաս, 032 հողամաս

Նախագծի անվանումը

Բազմաբնակարան շենքերի և հասարակական նշանակության շենքերի կառուցում

Գլխավոր ճարտարապետ	Ա. Ավետիսյան	
Գլխավոր նախագծող	Ա. Ավետիսյան	
Նախագծման ղեկավար	Հ. Հարությունյան	
Կատարող		

Գրաֆիկական մաս

14 ԼՍԱՄՄՈՒՄՆԱ ՑՈՒՑԱԿ

Ճարտարապետական լուծումներ

Փոփոխության համար	Ամսաթիվ	Ստորագրություն

Գլխավոր ճարտարապետ

Փուլ	Թերթի համար	Թերթերի քանակ
Գ	4	

Ընդհանուր տվյալներ

* Նախագիծը մշակված է ՀՀ շինարարական նորմերի և կանոնների պահանջներին համապատասխան
* Նախագծի իրականացման ընթացքում անհրաժեշտ է ղեկավարվել ՀՀ գործող շինարարական նորմերի և կանոնների պահանջներով

Հատակագծի մասշտաբը՝ 1:100

Գ Ա Ն Կ

Թերթի համարը	Թերթի անվանումը	Նշումներ
1	Գ Ա Ն Կ	
2	Գ Ա Ն Կ	
3	Գ Ա Ն Կ	
4	Գ Ա Ն Կ	
5	Գ Ա Ն Կ	
6	Գ Ա Ն Կ	
7	Գ Ա Ն Կ	
8	Գ Ա Ն Կ	
9	Գ Ա Ն Կ	
10	Գ Ա Ն Կ	
11	Գ Ա Ն Կ	
12	Գ Ա Ն Կ	
13	Գ Ա Ն Կ	
14	Գ Ա Ն Կ	
15	Գ Ա Ն Կ	
16	Գ Ա Ն Կ	
17	Գ Ա Ն Կ	
18	Գ Ա Ն Կ	
19	Գ Ա Ն Կ	
20	Գ Ա Ն Կ	
21	Գ Ա Ն Կ	
22	Գ Ա Ն Կ	
23	Գ Ա Ն Կ	
24	Գ Ա Ն Կ	
25	Գ Ա Ն Կ	
26	Գ Ա Ն Կ	
27	Գ Ա Ն Կ	
28	Գ Ա Ն Կ	
29	Գ Ա Ն Կ	
30	Գ Ա Ն Կ	
31	Գ Ա Ն Կ	
32	Գ Ա Ն Կ	
33	Գ Ա Ն Կ	
34	Գ Ա Ն Կ	
35	Գ Ա Ն Կ	
36	Գ Ա Ն Կ	
37	Գ Ա Ն Կ	
38	Գ Ա Ն Կ	
39	Գ Ա Ն Կ	
40	Գ Ա Ն Կ	
41	Գ Ա Ն Կ	
42	Գ Ա Ն Կ	
43	Գ Ա Ն Կ	
44	Գ Ա Ն Կ	
45	Գ Ա Ն Կ	
46	Գ Ա Ն Կ	
47	Գ Ա Ն Կ	
48	Գ Ա Ն Կ	
49	Գ Ա Ն Կ	
50	Գ Ա Ն Կ	
51	Գ Ա Ն Կ	
52	Գ Ա Ն Կ	
53	Գ Ա Ն Կ	
54	Գ Ա Ն Կ	
55	Գ Ա Ն Կ	
56	Գ Ա Ն Կ	
57	Գ Ա Ն Կ	
58	Գ Ա Ն Կ	
59	Գ Ա Ն Կ	
60	Գ Ա Ն Կ	
61	Գ Ա Ն Կ	
62	Գ Ա Ն Կ	
63	Գ Ա Ն Կ	
64	Գ Ա Ն Կ	
65	Գ Ա Ն Կ	
66	Գ Ա Ն Կ	
67	Գ Ա Ն Կ	
68	Գ Ա Ն Կ	
69	Գ Ա Ն Կ	
70	Գ Ա Ն Կ	
71	Գ Ա Ն Կ	
72	Գ Ա Ն Կ	
73	Գ Ա Ն Կ	
74	Գ Ա Ն Կ	
75	Գ Ա Ն Կ	
76	Գ Ա Ն Կ	
77	Գ Ա Ն Կ	
78	Գ Ա Ն Կ	
79	Գ Ա Ն Կ	
80	Գ Ա Ն Կ	
81	Գ Ա Ն Կ	
82	Գ Ա Ն Կ	
83	Գ Ա Ն Կ	
84	Գ Ա Ն Կ	
85	Գ Ա Ն Կ	
86	Գ Ա Ն Կ	
87	Գ Ա Ն Կ	
88	Գ Ա Ն Կ	
89	Գ Ա Ն Կ	
90	Գ Ա Ն Կ	
91	Գ Ա Ն Կ	
92	Գ Ա Ն Կ	
93	Գ Ա Ն Կ	
94	Գ Ա Ն Կ	
95	Գ Ա Ն Կ	
96	Գ Ա Ն Կ	
97	Գ Ա Ն Կ	
98	Գ Ա Ն Կ	
99	Գ Ա Ն Կ	
100	Գ Ա Ն Կ	

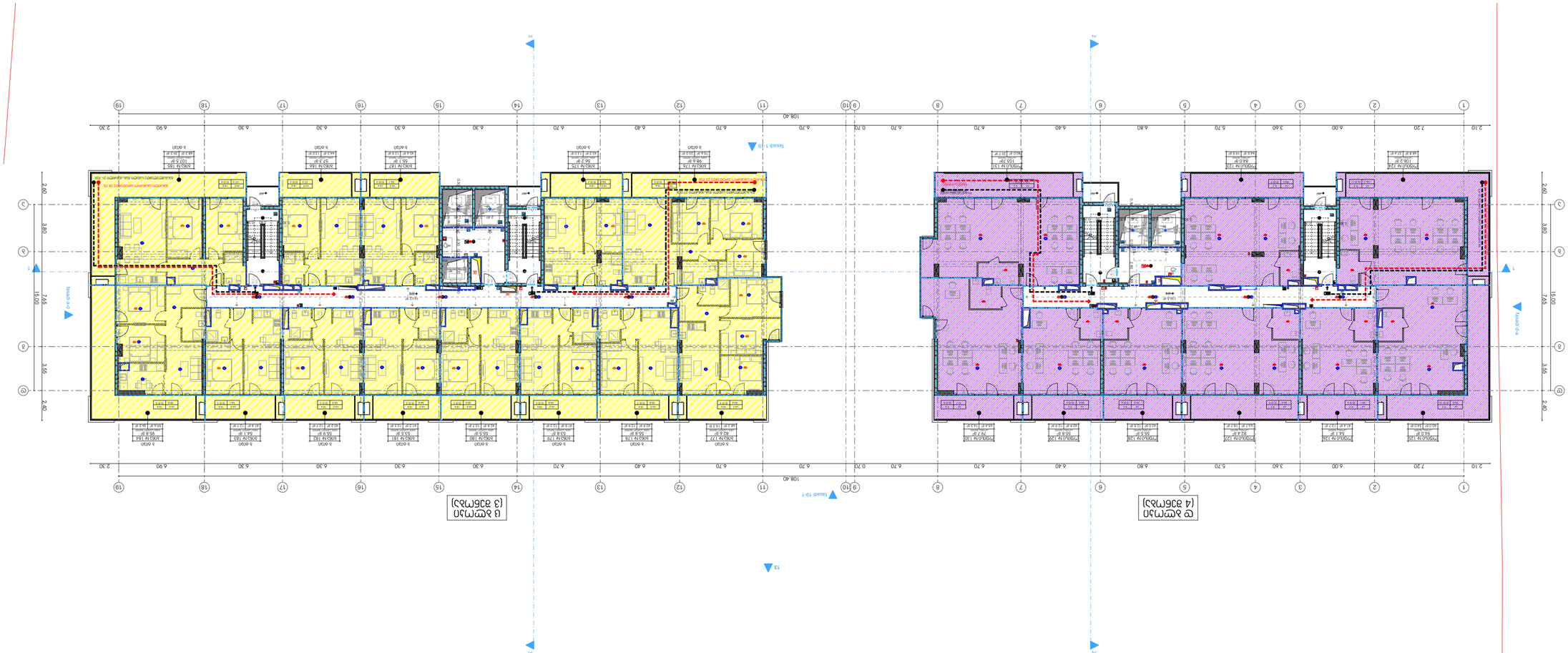
Basadi 1-9
Basadi 10-18
Basadi 19-1
Basadi 19-A
Basadi 19-B
Basadi 19-C
Basadi 19-D
Basadi 19-E
Basadi 19-F
Basadi 19-G
Basadi 19-H
Basadi 19-I
Basadi 19-J
Basadi 19-K
Basadi 19-L
Basadi 19-M
Basadi 19-N
Basadi 19-O
Basadi 19-P
Basadi 19-Q
Basadi 19-R
Basadi 19-S
Basadi 19-T
Basadi 19-U
Basadi 19-V
Basadi 19-W
Basadi 19-X
Basadi 19-Y
Basadi 19-Z
Basadi 19-AA
Basadi 19-AB
Basadi 19-AC
Basadi 19-AD
Basadi 19-AE
Basadi 19-AF
Basadi 19-AG
Basadi 19-AH
Basadi 19-AI
Basadi 19-AJ
Basadi 19-AK
Basadi 19-AL
Basadi 19-AM
Basadi 19-AN
Basadi 19-AO
Basadi 19-AP
Basadi 19-AQ
Basadi 19-AR
Basadi 19-AS
Basadi 19-AT
Basadi 19-AU
Basadi 19-AV
Basadi 19-AW
Basadi 19-AX
Basadi 19-AY
Basadi 19-AZ
Basadi 19-BA
Basadi 19-BB
Basadi 19-BC
Basadi 19-BD
Basadi 19-BE
Basadi 19-BF
Basadi 19-BG
Basadi 19-BH
Basadi 19-BI
Basadi 19-BJ
Basadi 19-BK
Basadi 19-BL
Basadi 19-BM
Basadi 19-BN
Basadi 19-BO
Basadi 19-BP
Basadi 19-BQ
Basadi 19-BR
Basadi 19-BS
Basadi 19-BT
Basadi 19-BU
Basadi 19-BV
Basadi 19-BW
Basadi 19-BX
Basadi 19-BY
Basadi 19-BZ
Basadi 19-CA
Basadi 19-CB
Basadi 19-CC
Basadi 19-CD
Basadi 19-CE
Basadi 19-CF
Basadi 19-CG
Basadi 19-CH
Basadi 19-CI
Basadi 19-CJ
Basadi 19-CK
Basadi 19-CL
Basadi 19-CM
Basadi 19-CN
Basadi 19-CO
Basadi 19-CP
Basadi 19-CQ
Basadi 19-CR
Basadi 19-CS
Basadi 19-CT
Basadi 19-CU
Basadi 19-CV
Basadi 19-CW
Basadi 19-CX
Basadi 19-CY
Basadi 19-CZ
Basadi 19-DA
Basadi 19-DB
Basadi 19-DC
Basadi 19-DD
Basadi 19-DE
Basadi 19-DF
Basadi 19-DG
Basadi 19-DH
Basadi 19-DI
Basadi 19-DJ
Basadi 19-DK
Basadi 19-DL
Basadi 19-DM
Basadi 19-DN
Basadi 19-DO
Basadi 19-DP
Basadi 19-DQ
Basadi 19-DR
Basadi 19-DS
Basadi 19-DT
Basadi 19-DU
Basadi 19-DV
Basadi 19-DW
Basadi 19-DX
Basadi 19-DY
Basadi 19-DZ
Basadi 19-EA
Basadi 19-EB
Basadi 19-EC
Basadi 19-ED
Basadi 19-EE
Basadi 19-EF
Basadi 19-EG
Basadi 19-EH
Basadi 19-EI
Basadi 19-EJ
Basadi 19-EK
Basadi 19-EL
Basadi 19-EM
Basadi 19-EN
Basadi 19-EO
Basadi 19-EP
Basadi 19-EQ
Basadi 19-ER
Basadi 19-ES
Basadi 19-ET
Basadi 19-EU
Basadi 19-EV
Basadi 19-EW
Basadi 19-EX
Basadi 19-EY
Basadi 19-EZ
Basadi 19-FA
Basadi 19-FB
Basadi 19-FC
Basadi 19-FD
Basadi 19-FE
Basadi 19-FF
Basadi 19-FG
Basadi 19-FH
Basadi 19-FI
Basadi 19-FJ
Basadi 19-FK
Basadi 19-FL
Basadi 19-FM
Basadi 19-FN
Basadi 19-FO
Basadi 19-FP
Basadi 19-FQ
Basadi 19-FR
Basadi 19-FS
Basadi 19-FT
Basadi 19-FU
Basadi 19-FV
Basadi 19-FW
Basadi 19-FX
Basadi 19-FY
Basadi 19-FZ
Basadi 19-GA
Basadi 19-GB
Basadi 19-GC
Basadi 19-GD
Basadi 19-GE
Basadi 19-GF
Basadi 19-GG
Basadi 19-GH
Basadi 19-GI
Basadi 19-GJ
Basadi 19-GK
Basadi 19-GL
Basadi 19-GM
Basadi 19-GN
Basadi 19-GO
Basadi 19-GP
Basadi 19-GQ
Basadi 19-GR
Basadi 19-GS
Basadi 19-GT
Basadi 19-GU
Basadi 19-GV
Basadi 19-GW
Basadi 19-GX
Basadi 19-GY
Basadi 19-GZ
Basadi 19-HA
Basadi 19-HB
Basadi 19-HC
Basadi 19-HD
Basadi 19-HE
Basadi 19-HF
Basadi 19-HG
Basadi 19-HH
Basadi 19-HI
Basadi 19-HJ
Basadi 19-HK
Basadi 19-HL
Basadi 19-HM
Basadi 19-HN
Basadi 19-HO
Basadi 19-HP
Basadi 19-HQ
Basadi 19-HR
Basadi 19-HS
Basadi 19-HT
Basadi 19-HU
Basadi 19-HV
Basadi 19-HW
Basadi 19-HX
Basadi 19-HY
Basadi 19-HZ
Basadi 19-IA
Basadi 19-IB
Basadi 19-IC
Basadi 19-ID
Basadi 19-IE
Basadi 19-IF
Basadi 19-IG
Basadi 19-IH
Basadi 19-II
Basadi 19-IJ
Basadi 19-IK
Basadi 19-IL
Basadi 19-IM
Basadi 19-IN
Basadi 19-IO
Basadi 19-IP
Basadi 19-IQ
Basadi 19-IR
Basadi 19-IS
Basadi 19-IT
Basadi 19-IU
Basadi 19-IV
Basadi 19-IW
Basadi 19-IX
Basadi 19-IY
Basadi 19-IZ
Basadi 19-JA
Basadi 19-JB
Basadi 19-JC
Basadi 19-JD
Basadi 19-JE
Basadi 19-JF
Basadi 19-JG
Basadi 19-JH
Basadi 19-JI
Basadi 19-JJ
Basadi 19-JK
Basadi 19-JL
Basadi 19-JM
Basadi 19-JN
Basadi 19-JO
Basadi 19-JP
Basadi 19-JQ
Basadi 19-JR
Basadi 19-JS
Basadi 19-JT
Basadi 19-JU
Basadi 19-JV
Basadi 19-JW
Basadi 19-JX
Basadi 19-JY
Basadi 19-JZ
Basadi 19-KA
Basadi 19-KB
Basadi 19-KC
Basadi 19-KD
Basadi 19-KE
Basadi 19-KF
Basadi 19-KG
Basadi 19-KH
Basadi 19-KI
Basadi 19-KJ
Basadi 19-KK
Basadi 19-KL
Basadi 19-KM
Basadi 19-KN
Basadi 19-KO
Basadi 19-KP
Basadi 19-KQ
Basadi 19-KR
Basadi 19-KS
Basadi 19-KT
Basadi 19-KU
Basadi 19-KV
Basadi 19-KW
Basadi 19-KX
Basadi 19-KY
Basadi 19-KZ
Basadi 19-LA
Basadi 19-LB
Basadi 19-LC
Basadi 19-LD
Basadi 19-LE
Basadi 19-LF
Basadi 19-LG
Basadi 19-LH
Basadi 19-LI
Basadi 19-LJ
Basadi 19-LK
Basadi 19-LL
Basadi 19-LM
Basadi 19-LN
Basadi 19-LO
Basadi 19-LP
Basadi 19-LQ
Basadi 19-LR
Basadi 19-LS
Basadi 19-LT
Basadi 19-LU
Basadi 19-LV
Basadi 19-LW
Basadi 19-LX
Basadi 19-LY
Basadi 19-LZ
Basadi 19-MA
Basadi 19-MB
Basadi 19-MC
Basadi 19-MD
Basadi 19-ME
Basadi 19-MF
Basadi 19-MG
Basadi 19-MH
Basadi 19-MI
Basadi 19-MJ
Basadi 19-MK
Basadi 19-ML
Basadi 19-MM
Basadi 19-MN
Basadi 19-MO
Basadi 19-MP
Basadi 19-MQ
Basadi 19-MR
Basadi 19-MS
Basadi 19-MT
Basadi 19-MU
Basadi 19-MV
Basadi 19-MW
Basadi 19-MX
Basadi 19-MY
Basadi 19-MZ
Basadi 19-NA
Basadi 19-NB
Basadi 19-NC
Basadi 19-ND
Basadi 19-NE
Basadi 19-NF
Basadi 19-NG
Basadi 19-NH
Basadi 19-NI
Basadi 19-NJ
Basadi 19-NK
Basadi 19-NL
Basadi 19-NM
Basadi 19-NN
Basadi 19-NO
Basadi 19-NP
Basadi 19-NQ
Basadi 19-NR
Basadi 19-NS
Basadi 19-NT
Basadi 19-NU
Basadi 19-NV
Basadi 19-NW
Basadi 19-NX
Basadi 19-NY
Basadi 19-NZ
Basadi 19-OA
Basadi 19-OB
Basadi 19-OC
Basadi 19-OD
Basadi 19-OE
Basadi 19-OF
Basadi 19-OG
Basadi 19-OH
Basadi 19-OI
Basadi 19-OJ
Basadi 19-OK
Basadi 19-OL
Basadi 19-OM
Basadi 19-ON
Basadi 19-OO
Basadi 19-OP
Basadi 19-OQ
Basadi 19-OR
Basadi 19-OS
Basadi 19-OT
Basadi 19-OU
Basadi 19-OV
Basadi 19-OW
Basadi 19-OX
Basadi 19-OY
Basadi 19-OZ
Basadi 19-PA
Basadi 19-PB
Basadi 19-PC
Basadi 19-PD
Basadi 19-PE
Basadi 19-PF
Basadi 19-PG
Basadi 19-PH
Basadi 19-PI
Basadi 19-PJ
Basadi 19-PK
Basadi 19-PL
Basadi 19-PM
Basadi 19-PN
Basadi 19-PO
Basadi 19-PP
Basadi 19-PQ
Basadi 19-PR
Basadi 19-PS
Basadi 19-PT
Basadi 19-PU
Basadi 19-PV
Basadi 19-PW
Basadi 19-PX
Basadi 19-PY
Basadi 19-PZ
Basadi 19-QA
Basadi 19-QB
Basadi 19-QC
Basadi 19-QD
Basadi 19-QE
Basadi 19-QF
Basadi 19-QG
Basadi 19-QH
Basadi 19-QI
Basadi 19-QJ
Basadi 19-QK
Basadi 19-QL
Basadi 19-QM
Basadi 19-QN
Basadi 19-QO
Basadi 19-QP
Basadi 19-QQ
Basadi 19-QR
Basadi 19-QS
Basadi 19-QT
Basadi 19-QU
Basadi 19-QV
Basadi 19-QW
Basadi 19-QX
Basadi 19-QY
Basadi 19-QZ
Basadi 19-RA
Basadi 19-RB
Basadi 19-RC
Basadi 19-RD
Basadi 19-RE
Basadi 19-RF
Basadi 19-RG
Basadi 19-RH
Basadi 19-RI
Basadi 19-RJ
Basadi 19-RK
Basadi 19-RL
Basadi 19-RM
Basadi 19-RN
Basadi 19-RO
Basadi 19-RP
Basadi 19-RQ
Basadi 19-RR
Basadi 19-RS
Basadi 19-RT
Basadi 19-RU
Basadi 19-RV
Basadi 19-RW
Basadi 19-RX
Basadi 19-RY
Basadi 19-RZ
Basadi 19-SA
Basadi 19-SB
Basadi 19-SC
Basadi 19-SD
Basadi 19-SE
Basadi 19-SF
Basadi 19-SG
Basadi 19-SH
Basadi 19-SI
Basadi 19-SJ
Basadi 19-SK
Basadi 19-SL
Basadi 19-SM
Basadi 19-SN
Basadi 19-SO
Basadi 19-SP
Basadi 19-SQ
Basadi 19-SR
Basadi 19-SS
Basadi 19-ST
Basadi 19-SU
Basadi 19-SV
Basadi 19-SW
Basadi 19-SX
Basadi 19-SY
Basadi 19-SZ
Basadi 19-TA
Basadi 19-TB
Basadi 19-TC
Basadi 19-TD
Basadi 19-TE
Basadi 19-TF
Basadi 19-TG
Basadi 19-TH
Basadi 19-TI
Basadi 19-TJ
Basadi 19-TK
Basadi 19-TL
Basadi 19-TM
Basadi 19-TN
Basadi 19-TO
Basadi 19-TP
Basadi 19-TQ
Basadi 19-TR
Basadi 19-TS
Basadi 19-TT
Basadi 19-TU
Basadi 19-TV
Basadi 19-TW
Basadi 19-TX
Basadi 19-TY
Basadi 19-TZ
Basadi 19-UA
Basadi 19-UB
Basadi 19-UC
Basadi 19-UD
Basadi 19-UE
Basadi 19-UF
Basadi 19-UG
Basadi 19-UH
Basadi 19-UI
Basadi 19-UJ
Basadi 19-UK
Basadi 19-UL
Basadi 19-UM
Basadi 19-UN
Basadi 19-UO
Basadi 19-UP
Basadi 19-UQ
Basadi 19-UR
Basadi 19-US
Basadi 19-UT
Basadi 19-UU
Basadi 19-UV
Basadi 19-UW
Basadi 19-UX
Basadi 19-UY
Basadi 19-UZ
Basadi 19-VA
Basadi 19-VB
Basadi 19-VC
Basadi 19-VD
Basadi 19-VE
Basadi 19-VF
Basadi 19-VG
Basadi 19-VH
Basadi 19-VI
Basadi 19-VJ
Basadi 19-VK
Basadi 19-VL
Basadi 19-VM
Basadi 19-VN
Basadi 19-VO
Basadi 19-VP
Basadi 19-VQ
Basadi 19-VR
Basadi 19-VS
Basadi 19-VT
Basadi 19-VU
Basadi 19-VV
Basadi 19-VW
Basadi 19-VX
Basadi 19-VY
Basadi 19-VZ
Basadi 19-WA
Basadi 19-WB
Basadi 19-WC
Basadi 19-WD
Basadi 19-WE
Basadi 19-WF
Basadi 19-WG
Basadi 19-WH
Basadi 19-WI
Basadi 19-WJ
Basadi 19-WK
Basadi 19-WL
Basadi 19-WM
Basadi 19-WN
Basadi 19-WO
Basadi 19-WP
Basadi 19-WQ
Basadi 19-WR
Basadi 19-WS
Basadi 19-WT
Basadi 19-WU
Basadi 19-WV
Basadi 19-WW
Basadi 19-WX
Basadi 19-WY
Basadi 19-WZ
Basadi 19-XA
Basadi 19-XB
Basadi 19-XC
Basadi 19-XD
Basadi 19-XE
Basadi 19-XF
Basadi 19-XG
Basadi 19-XH
Basadi 19-XI
Basadi 19-XJ
Basadi 19-XK
Basadi 19-XL
Basadi 19-XM
Basadi 19-XN
Basadi 19-XO
Basadi 19-XP
Basadi 19-XQ
Basadi 19-XR
Basadi 19-XS
Basadi 19-XT
Basadi 19-XU
Basadi 19-XV
Basadi 19-XW
Basadi 19-XX
Basadi 19-XY
Basadi 19-XZ
Basadi 19-YA
Basadi 19-YB
Basadi 19-YC
Basadi 19-YD
Basadi 19-YE
Basadi 19-YF
Basadi 19-YG
Basadi 19-YH
Basadi 19-YI
Basadi 19-YJ
Basadi 19-YK
Basadi 19-YL
Basadi 19-YM
Basadi 19-YN
Basadi 19-YO
Basadi 19-YP
Basadi 19-YQ
Basadi 19-YR
Basadi 19-YS
Basadi 19-YT
Basadi 19-YU
Basadi 19-YV
Basadi 19-YW
Basadi 19-YX
Basadi 19-YY
Basadi 19-YZ
Basadi 19-ZA
Basadi 19-ZB
Basadi 19-ZC
Basadi 19-ZD
Basadi 19-ZE
Basadi 19-ZF
Basadi 19-ZG
Basadi 19-ZH
Basadi 19-ZI
Basadi 19-ZJ
Basadi 19-ZK
Basadi 19-ZL
Basadi 19-ZM
Basadi 19-ZN
Basadi 19-ZO
Basadi 19-ZP
Basadi 19-ZQ
Basadi 19-ZR
Basadi 19-ZS
Basadi 19-ZT
Basadi 19-ZU
Basadi 19-ZV
Basadi 19-ZW
Basadi 19-ZX
Basadi 19-ZY
Basadi 19-ZZ
Basadi 19-AAA
Basadi 19-AAB
Basadi 19-AAC
Basadi 19-AAD
Basadi 19-AAE
Basadi 19-AAF
Basadi 19-AAG
Basadi 19-AAH
Basadi 19-AAI
Basadi 19-AAJ
Basadi 19-AAK
Basadi 19-AAL
Basadi 19-AAM
Basadi 19-AAN
Basadi 19-AAO
Basadi 19-AAP
Basadi 19-AAQ
Basadi 19-AAR
Basadi 19-AAS
Basadi 19-AAT
Basadi 19-AAU
Basadi 19-AAV
Basadi 19-AAW
Basadi 19-AAX
Basadi 19-AAY
Basadi 19-AAZ
Basadi 19-ABA
Basadi 19-ABB
Basadi 19-ABC
Basadi 19-ABD
Basadi 19-ABE
Basadi 19-ABF
Basadi 19-ABG
Basadi 19-ABH
Basadi 19-ABI
Basadi 19-ABJ
Basadi 19-ABK
Basadi 19-ABL
Basadi 19-ABM
Basadi 19-ABN
Basadi 19-ABO
Basadi 19-ABP
Basadi 19-ABQ
Basadi 19-ABR
Basadi 19-ABS
Basadi 19-ABT
Basadi 19-ABU
Basadi 19-ABV
Basadi 19-ABW
Basadi 19-ABX
Basadi 19-ABY
Basadi 19-ABZ
Basadi 19-ACA
Basadi 19-ACB
Basadi 19-ACC
Basadi 19-ACD
Basadi 19-ACE
Basadi 19-ACF
Basadi 19-ACG
Basadi 19-ACH
Basadi 19-ACI
Basadi 19-ACJ
Basadi 19-ACK
Basadi 19-ACL
Basadi 19-ACM
Basadi 19-ACN
Basadi 19-ACO
Basadi 19-ACP
Basadi 19-ACQ
Basadi 19-ACR
Basadi 19-ACS
Basadi 19-ACT
Basadi 19-ACU
Basadi 19-ACV
Basadi 19-ACW
Basadi 19-ACX
Basadi 19-ACY
Basadi 19-ACZ
Basadi 19-ADA
Basadi 19-ADB
Basadi 19-ADC
Basadi 19-ADD
Basadi 19-ADE
Basadi 19-ADF
Basadi 19-ADG
Basadi 19-ADH
Basadi 19-ADI
Basadi 19-ADJ
Basadi 19-ADK
Basadi 19-ADL
Basadi 19-ADM
Basadi 19-ADN
Basadi 19-ADO
Basadi 19-ADP
Basadi 19-ADQ
Basadi 19-ADR
Basadi 19-ADS
Basadi 19-ADT
Basadi 19-ADU
Basadi 19-ADV
Basadi 19-ADW
Basadi 19-ADX
Basadi 19-ADY
Basadi 19-ADZ
Basadi 19-AEA
Basadi 19-AEB
Basadi 19-AEC
Basadi 19-AED
Basadi 19-AEE
Basadi 19-AEF
Basadi 19-AEG
Basadi 19-AEH
Basadi 19-AEI
Basadi 19-AEJ
Basadi 19-AEK
Basadi 19-AEL
Basadi 19-AEM
Basadi 19-AEN
Basadi 19-AEO
Basadi 19-AEP
Basadi 19-AEQ
Basadi 19-AER
Basadi 19-AES
Basadi 19-AET
Basadi 19-AEU
Basadi 19-AEV
Basadi 19-AEW
Basadi 19-AEX
Basadi 19-AEY
Basadi 19-AEZ
Basadi 19-AFA
Basadi 19-AFB
Basadi 19-AFC
Basadi 19-AFD
Basadi 19-AFE
Basadi 19-AFF
Basadi 19-AFG
Basadi 19-AFH
Basadi 19-AFI
Basadi 19-AFJ
Basadi 19-AFK
Basadi 19-AFL
Basadi 19-AFM
Basadi 19-AFN
Basadi 19-AFO
Basadi 19-AFP
Basadi 19-AFQ
Basadi 19-AFR
Basadi 19-AFS
Basadi 19-AFT
Basadi 19-AFU
Basadi 19-AFV
Basadi 19-AFW
Basadi 19-AFX
Basadi 19-AFY
Basadi 19-AFZ
Basadi 19-AGA
Basadi 19-AGB
Basadi 19-AGC
Basadi 19-AGD
Basadi 19-AGE
Basadi 19-AGF
Basadi 19-AGG
Basadi 19-AGH
Basadi 19-AGI
Basadi 19-AGJ
Basadi 19-AGK
Basadi 19-AGL
Basadi 19-AGM
Basadi 19-AGN
Basadi 19-AGO
Basadi 19-AGP
Basadi 19-AGQ
Basadi 19-AGR
Basadi 19-AGS
Basadi 19-AGT
Basadi 19-AGU
Basadi 19-AGV
Basadi 19-AGW
Basadi 19-AGX
Basadi 19-AGY
Basadi 19-AGZ
Basadi 19-AHA
Basadi 19-AHB
Basadi 19-AHC
Basadi 19-AHD
Basadi 19-AHE
Basadi 19-AHF
Basadi 19-AHG
Basadi 19-AHH
Basadi 19-AHI
Basadi 19-AHJ
Basadi 19-AHK
Basadi 19-AHL
Basadi 19-AHM
Basadi 19-AHN
Basadi 19-AHO
Basadi 19-AHP
Basadi 19-AHQ
Basadi 19-AHR
Basadi 19-AHS
Basadi 19-AHT
Basadi 19-AHU
Basadi 19-AHV
Basadi 19-AHW
Basadi 19-AHX
Basadi 19-AHY
Basadi 19-AHZ
Basadi 19-AIA
Basadi 19-AIB
Basadi 19-AIC
Basadi 19-AID
Basadi 19-AIE
Basadi 19-AIF
Basadi 19-AIG
Basadi 19-AIH
Basadi 19-AII
Basadi 19-AIJ
Basadi 19-AIK
Basadi 19-AIL
Basadi 19-AIM
Basadi 19-AIN
Basadi 19-AIO
Basadi 19-AIP
Basadi 19-AIQ
Basadi 19-AIR
Basadi 19-AIS
Basadi 19-AIT
Basadi 19-AIU
Basadi 19-AIV
Basadi 19-AIW
Basadi 19-AIX
Basadi 19-AIY
Basadi 19-AIZ
Basadi 19-AJA
Basadi 19-AJB
Basadi 19-AJC
Basadi 19-AJD
Basadi 19-AJE
Basadi 19-AJF
Basadi 19-AJG
Basadi 19-AJH
Basadi 19-AJI
Basadi 19-AJJ
Basadi 19-AJK
Basadi 19-AJL
Basadi 19-AJM
Basadi 19-AJN
Basadi 19-AJO
Basadi 19-AJP
Basadi 19-AJQ
Basadi 19-AJR
Basadi 19-AJS
Basadi 19-AJT
Basadi 19-AJU
Basadi 19-AJV
Basadi 19-AJW
Basadi 19-AJX
Basadi 19-AJY
Basadi 19-AJZ
Basadi 19-AKA
Basadi 19-AKB
Basadi 19-AKC
Basadi 19-AKD
Basadi 19-AKE
Basadi 19-AKF
Basadi 19-AKG
Basadi 19-AKH
Basadi 19-AKI
Basadi 19-AKJ
Basadi 19-AKK
Basadi 19-AKL
Basadi 19-AKM
Basadi 19-AKN
Basadi 19-AKO
Basadi 19-AKP
Basadi 19-AKQ
Basadi 19-AKR
Basadi 19-AKS
Basadi 19-AKT
Basadi 19-AKU
Basadi 19-AKV
Basadi 19-AKW
Basadi 19-AKX
Basadi 19-AKY
Basadi 19-AKZ
Basadi 19-ALA
Basadi 19-ALB
Basadi 19-ALC
Basadi 19-ALD
Basadi 19-ALE
Basadi 19-ALF
Basadi 19-ALG
Basadi 19-ALH
Basadi 19-ALI
Basadi 19-ALJ
Basadi 19-ALK
Basadi 19-ALL
Basadi 19-ALM
Basadi 19-ALN
Basadi 19-ALO
Basadi 19-ALP
Basadi 19-ALQ
Basadi 19-ALR
Basadi 19-ALS
Basadi 19-ALT
Basadi 19-ALU
Basadi 19-ALV
Basadi 19-ALW
Basadi 19-ALX
Basadi 19-ALY
Basadi 19-ALZ
Basadi 19-AMA
Basadi 19-AMB
Basadi 19-AMC
Basadi 19-AMD
Basadi 19-AME
Basadi 19-AMF
Basadi 19-AMG
Basadi 19-AMH
Basadi 19-AMI
Basadi 19-AMJ
Basadi 19-AMK
Basadi 19-AML
Basadi 19-AMM
Basadi 19-AMN
Basadi 19-AMO
Basadi 19-AMP
Basadi 19-AMQ
Basadi 19-AMR
Basadi 19-AMS
Basadi 19-AMT
Basadi 19-AMU
Basadi 19-AMV
Basadi 19-AMW
Basadi 19-AMX
Basadi 19-AMY
Basadi 19-AMZ
Basadi 19-ANA
Basadi 19-ANB
Basadi 19-ANC
Basadi 19-AND
Basadi 19-ANE
Basadi 19-ANF
Basadi 19-ANG
Basadi 19-ANH
Basadi 19-ANI
Basadi 19-ANJ
Basadi 19-ANK
Basadi 19-ANL
Basadi 19-ANM
Basadi 19-ANN
Basadi 19-ANO
Basadi 19-ANP
Basadi 19-ANQ
Basadi 19-ANR
Basadi 19-ANS
Basadi 19-ANT
Basadi 19-ANU
Basadi 19-ANV
Basadi 19-ANW
Basadi 19-ANX
Basadi 19-ANY
Basadi 19-ANZ
Basadi 19-AOA
Basadi 19-AOB
Basadi 19-AOC
Basadi 19-AOD
Basadi 19-AOE
Basadi 19-AOF
Basadi 19-AOG
Basadi 19-AOH
Basadi 19-AOI
Basadi 19-AOJ
Basadi 19-AOK
Basadi 19-AOL
Basadi 19-AOM
Basadi 19-AON
Basadi 19-AOO
Basadi 19-AOP
Basadi 19-AOQ
Basadi 19-AOR
Basadi 19-AOS
Basadi 19-AOT
Basadi 19-AOU
Basadi 19-AOV
Basadi 19-AOW
Basadi 19-AOX
Basadi 19-AOY
Basadi 19-AOZ
Basadi 19-APA
Basadi 19-APB
Basadi 19-APC
Basadi 19-APD
Basadi 19-APE
Basadi 19-APF
Basadi 19-APG
Basadi 19-APH
Basadi 19-API
Basadi 19-APJ
Basadi 19-APK
Basadi 19-APL
Basadi 19-APM
Basadi 19-APN
Basadi 19-APO
Basadi 19-APP
Basadi 19-APQ
Basadi 19-APR
Basadi 19-APS
Basadi 19-APT
Basadi 19-APU
Basadi 19-APV
Basadi 19-APW
Basadi 19-APX
Basadi 19-APY
Basadi 19-APZ
Basadi 19-AQA
Basadi 19-AQB
Basadi 19-AQC
Basadi 19-AQD
Basadi 19-AQE
Basadi 19-AQF
Basadi 19-AQG
Basadi 19-AQH
Basadi 19-AQI
Basadi 19-AQJ
Basadi 19-AQK
Basadi 19-AQL
Basadi 19-AQM
Basadi 19-AQN
Basadi 19-AQO
Basadi 19-AQP
Basadi 19-AQQ
Basadi 19-AQR
Basadi 19-AQS
Basadi 19-AQT
Basadi 19-AQU
Basadi 19-AQV
Basadi 19-AQW
Basadi 19-AQX
Basadi 19-AQY
Basadi 19-AQZ
Basadi 19-ARA
Basadi 19-ARB
Basadi 19-ARC
Basadi 19-ARD
Basadi 19-ARE
Basadi 19-ARF
Basadi 19-ARG
Basadi 19-ARH
Basadi 19-ARI
Basadi 19-ARJ
Basadi 19-ARK
Basadi 19-ARL
Basadi 19-ARM
Basadi 19-ARN
Basadi 19-ARO
Basadi 19-ARP
Basadi 19-ARQ
Basadi 19-ARR
Basadi 19-ARS
Basadi 19-ART
Basadi 19-ARU
Basadi 19-ARV
Basadi 19-ARW
Basadi 19-ARX
Basadi 19-ARY
Basadi 19-ARZ
Basadi 19-ASA
Basadi 19-ASB
Basadi 19-ASC
Basadi 19-ASD
Basadi 19-ASE
Basadi 19-ASF
Basadi 19-ASG
Basadi 19-ASH
Basadi 19-ASI
Basadi 19-ASJ
Basadi 19-ASK
Basadi 19-ASL
Basadi 19-ASM
Basadi 19-ASN
Basadi 19-ASO
Basadi 19-ASP
Basadi 19-ASQ
Basadi 19-ASR
Basadi 19-ASS
Basadi 19-AST
Basadi 19-ASU
Basadi 19-ASV
Basadi 19-ASW
Basadi 19-ASX
Basadi 19-ASY
Basadi 19-ASZ
Basadi 19-ATA
Basadi 19-ATB
Basadi 19-ATC
Basadi 19-ATD
Basadi 19-ATE
Basadi 19-ATF
Basadi 19-ATG
Basadi 19-ATH
Basadi 19-ATI
Basadi 19-ATJ
Basadi 19-ATK
Basadi 19-ATL
Basadi 19-ATM
Basadi 19-ATN
Basadi 19-ATO
Basadi 19-ATP
Basadi 19-ATQ
Basadi 19-ATR
Basadi 19-ATS
Basadi 19-ATT
Basadi 19-ATU
Basadi 19-ATV
Basadi 19-ATW
Basadi 19-ATX
Basadi 19-ATY
Basadi 19-ATZ
Basadi 19-AUA
Basadi 19-AUB
Basadi 19-AUC
Basadi 19-AUD
Basadi 19-AUE
Basadi 19-AUF
Basadi 19-AUG
Basadi 19-AUH
Basadi 19-AUI
Basadi 19-AUJ
Basadi 19-AUK
Basadi 19-AUL
Basadi 19-AUM
Basadi 19-AUN
Basadi 19-AUO
Basadi 19-AUP
Basadi 19-AUQ
Basadi 19-AUR
Basadi 19-AUS
Basadi 19-AUT
Basadi 19-AUU
Basadi 19-AUV
Basadi 19-AUW
Basadi 19-AUX
Basadi 19-AUY
Basadi 19-AUZ
Basadi 19-AVA
Basadi 19-AVB
Basadi 19-AVC
Basadi 19-AVD
Basadi 19-AVE
Basadi 19-AVF
Basadi 19-AVG
Basadi 19-AVH
Basadi 19-AVI
Basadi 19-AVJ
Basadi 19-AVK
Basadi 19-AVL
Basadi 19-AVM
Basadi 19-AVN
Basadi 19-AVO
Basadi 19-AVP
Basadi 19-AVQ
Basadi 19-AVR
Basadi 19-AVS
Basadi 19-AVT
Basadi 19-AVU
Basadi 19-AVV
Basadi 19-AVW
Basadi 19-AVX
Basadi 19-AVY
Basadi 19-AVZ
Basadi 19-AWA
Basadi 19-AWB
Basadi 19-AWC
Basadi 19-AWD
Basadi 19-AWE
Basadi 19-AWF
Basadi 19-AWG
Basadi 19-AWH
Basadi 19-AWI
Basadi 19-AWJ
Basadi 19-AWK
Basadi 19-AWL
Basadi 19-AWM
Basadi 19-AWN
Basadi 19-AWO
Basadi 19-AWP
Basadi 19-AWQ
Basadi 19-AWR
Basadi 19-AWS
Basadi 19-AWT
Basadi 19-AWU
Basadi 19-AWV
Basadi 19-AWW
Basadi 19-AWX
Basadi 19-AWY
Basadi 19-AWZ
Basadi 19-AXA
Basadi 19-AXB
Basadi 19-AXC
Basadi 19-AXD
Basadi 19-AXE
Basadi 19-AXF
Basadi 19-AXG
Basadi 19-AXH
Basadi 19-AXI
Basadi 19-AXJ
Basadi 19-AXK
Basadi 19-AXL
Basadi 19-AXM
Basadi 19-AXN
Basadi 19-AXO
Basadi 19-AXP
Basadi 19-AXQ
Basadi 19-AXR
Basadi 19-AXS
Basadi 19-AXT
Basadi 19-AXU
Basadi 19-AXV
Basadi 19-AXW
Basadi 19-AXX
Basadi 19-AXY
Basadi 19-AXZ
Basadi 19-AYA
Basadi 19-AYB
Basadi 19-AYC
Basadi 19-AYD
Basadi 19-AYE
Basadi 19-AYF
Basadi 19-AYG
Basadi 19-AYH
Basadi 19-AYI
Basadi 19-AYJ
Basadi 19-AYK
Basadi 19-AYL
Basadi 19-AYM
Basadi 19-AYN
Basadi 19-AYO
Basadi 19-AYP
Basadi 19-AYQ
Basadi 19-AYR
Basadi 19-AYS
Basadi 19-AYT
Basadi 19-AYU
Basadi 19-AYV
Basadi 19-AYW
Basadi 19-AYX
Basadi 19-AYY
Basadi 19-AYZ
Basadi 19-AZA
Basadi 19-AZB
Basadi 19-AZC
Basadi 19-AZD
Basadi 19-AZE
Basadi 19-AZF
Basadi 19-AZG
Basadi 19-AZH
Basadi 19-AZI
Basadi 19-AZJ
Basadi 19-AZK
Basadi 19-AZL
Basadi 19-AZM
Basadi 19-AZN
Basadi 19-AZO
Basadi 19-AZP
Basadi 19-AZQ
Basadi 19-AZR
Basadi 19-AZS
Basadi 19-AZT
Basadi 19-AZU
Basadi 19-AZV
Basadi 19-AZW
Basadi 19-AZX
Basadi 19-AZY
Basadi 19-AZZ
Basadi 19-BAA
Basadi 19-BAB
Basadi 19-BAC
Basadi 19-BAD
Basadi 19-BAE
Basadi 19-BAF
Basadi 19-BAG
Basadi 19-BAH
Basadi 19-BAI
Basadi 19-BAJ
Basadi 19-BAK
Basadi 19-BAL
Basadi 19-BAM
Basadi 19-BAN
Basadi 19-BAO
Basadi 19-BAP
Basadi 19-BAQ
Basadi 19-BAR
Basadi 19-BAS
Basadi 19-BAT
Basadi 19-BAU
Basadi 19-BAV
Basadi 19-BAW
Basadi 19-BAX
Basadi 19-BAY
Basadi 19-BAZ
Basadi 19-BBA
Basadi 19-BBB
Basadi 19-BBC
Basadi 19-BBD
Basadi 19-BBE
Basadi 19-BBF
Basadi 19-BBG
Basadi 19-BBH
Basadi 19-BBI
Basadi 19-BBJ
Basadi 19-BBK
Basadi 19-BBL
Basadi 19-BBM
Basadi 19-BBN
Basadi 19-BBO
Basadi 19-BBP
Basadi 19-BBQ
Basadi 19-BBR
Basadi 19-BBS
Basadi 19-BBT
Basadi 19-BBU
Basadi 19-BBV
Basadi 19-BBW
Basadi 19-BBX
Basadi 19-BBY
Basadi 19-BBZ
Basadi 19-BCA
Basadi 19-BCB
Basadi 19-BCC
Basadi 19-BCD
Basadi 19-BCE
Basadi 19-BCF
Basadi 19-BCG
Basadi 19-BCH
Basadi 19-BCI
Basadi 19-BCJ
Basadi 19-BCK
Basadi 19-BCL
Basadi 19-BCM
Basadi 19-BCN
Basadi 19-BCO
Basadi 19-BCP
Basadi 19-BCQ
Basadi 19-BCR
Basadi 19-BCS
Basadi 19-BCT
Basadi 19-BCU
Basadi 19-BCV
Basadi 19-BCW
Basadi 19-BCX
Basadi 19-BCY
Basadi 19-BCZ
Basadi 19-BDA
Basadi 19-BDB
Basadi 19-BDC
Basadi 19-BDD
Basadi 19-BDE
Basadi 19-BDF
Basadi 19-BDG
Basadi 19-BDH
Basadi 19-BDI
Basadi 19-BDJ
Basadi 19-BDK
Basadi 19-BDL
Basadi 19-BDM
Basadi 19-BDN
Basadi 19-BDO
Basadi 19-BDP
Basadi 19-BDQ
Basadi 19-BDR
Basadi 19-BDS
Basadi 19-BDT
Basadi 19-BDU
Basadi 19-BDV
Basadi 19-BDW
Basadi 19-BDX
Basadi 19-BDY
Basadi 19-BDZ
Basadi 19-BEA
Basadi 19-BEB
Basadi 19-BEC
Basadi 19-BED
Basadi 19-BEE
Basadi 19-BEF
Basadi 19-BEG
Basadi 19-BEH
Basadi 19-BEI
Basadi 19-BEJ
Basadi 19-BEK
Basadi 19-BEL
Basadi 19-BEM
Basadi 19-BEN
Basadi 19-BEO
Basadi 19-BEP
Basadi

Жилой дом №15

Дальневосточный федеральный округ, Хабаровский край, г. Хабаровск, ул. Ленинградская, 15

Архитектурные решения

Стадия	Лист	Листов
Рабочая документация	1	16

Общество с ограниченной ответственностью «Проектная компания «Дальневосточный центр архитектурных решений»

Главный архитектор проекта

Согласовано

Инв. № подл. | Подпись и дата | Взам. инв. №

Ситуационный план

Масштаб 1:500

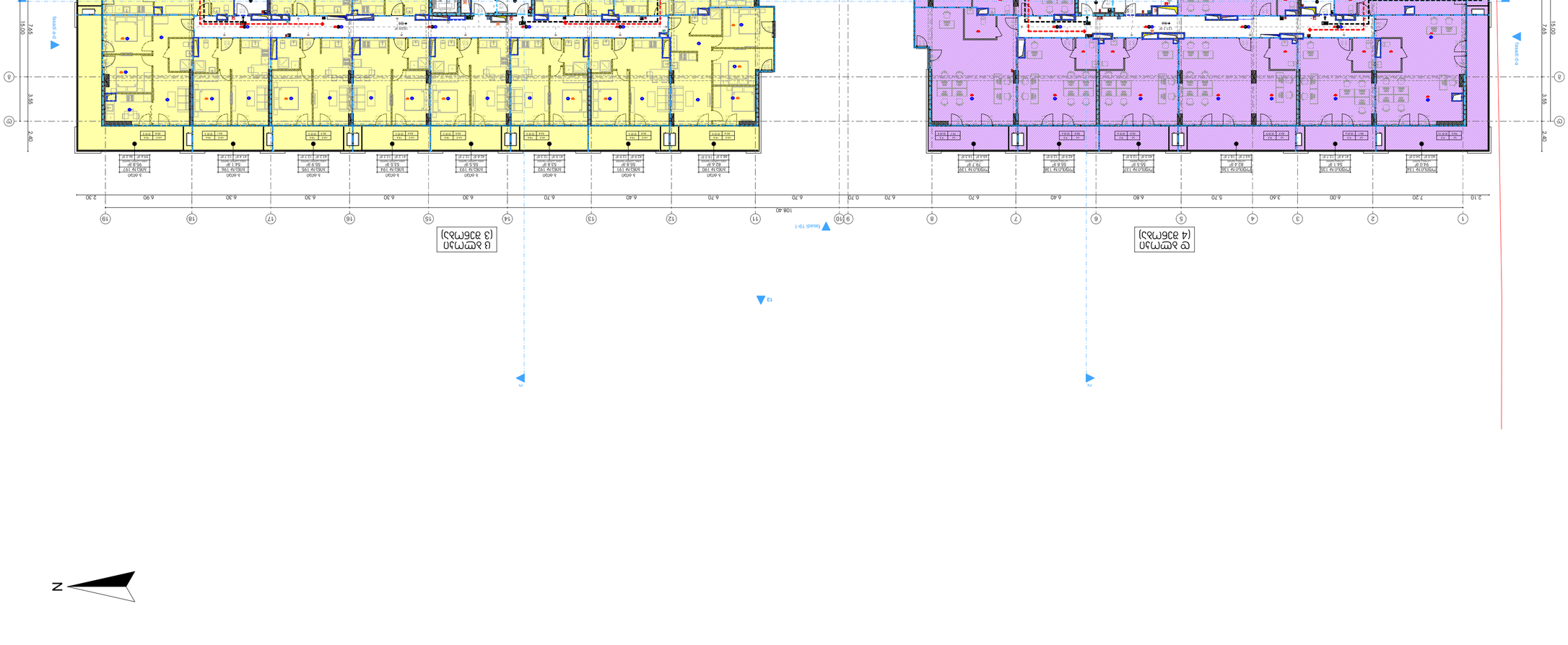
Ситуационный план
Масштаб 1:500
Ул. Ленинградская
Ул. Ленинградская
Ул. Ленинградская

Ն.Ա.Ա. "ԿՕՄՊԱՅՈՆ 3"

ՀԱՅԱՍՏԱՆԻ ՀԱՆՐԱՊԵՏՈՒԹՅԱՆ ԱՐՄԱՎԻՐ, 4045660-46

ՀԱՄԱՐԱՆԱՅԻՆ ԿԱՌՈՒՑՈՒՄՆԵՐ

N



Գ ԿՑ Ա ՀՀՊՄՈՒ

ՇԻՆՈՒԹՅԱՆ-ՇԱՀԱԳՈՐԾԱՐԱՆԱՅԻՆ ԱՆՇԱՐԺՈՒՅՔՆԵՐԻ ՑԱՆԿ

ԱՆՇԱՐԺՈՒՅՔՆԵՐԻ ԱՆՎԱՆՈՒՄԸ	ՔԱՆԱԿԸ (ՄԱ.Մ)
ՀԱՄԱՐԱՆԱՅԻՆ ՇԱՀԱԳՈՐԾԱՐԱՆ ԿԱՌՈՒՑՈՒՄՆԵՐԻ ՀԱՄԱԼԻՐ ՇԱՀԱԳՈՐԾՄԱՆ ՀԱՄԱՐ	297.7
ՀԱՄԱՐԱՆԱՅԻՆ ՇԱՀԱԳՈՐԾԱՐԱՆ	654.9
ՀԱՍԱՐԱԿԱԿԱՆ ՇԱՀԱԳՈՐԾՈՒՄՆԵՐ	529.7
ԱՐՏԱՔԻՆ ՏԱՐԱԾՔՆԵՐ ՇԱՀԱԳՈՐԾՈՒՄՆԵՐ	412.5

ՇԱՀԱԳՈՐԾՄԱՆ ՊԱՅՄԱՆՆԵՐ.

* ՆԱԽԱԳԾՈՒՄ ԿԱՏԱՐՎՈՂ ՇԻՆՈՒԹՅԱՆ ՀԱՄԱՐ ՊԱՀԱՆՋՎՈՂ ՏԵՂԱՄԱՍԵՐԸ ՀԱՄԱՊԱՏԱՍԽԱՆՈՒՄ ԵՆ ՀԱՅԱՍՏԱՆԻ ՀԱՆՐԱՊԵՏՈՒԹՅԱՆ ՇԻՆԱՐԱՐՈՒԹՅԱՆ ՆՈՐՄԵՐԻՆ ԵՎ ԿԱՆՈՆՆԵՐԻՆ

* ՇԻՆՈՒԹՅԱՆ ՏԱՐԱԾՔԻ ՀԱՄԱՐ ՊԱՀԱՆՋՎՈՂ ԿԱՆԱՉ ՏԱՐԱԾՔՆԵՐԸ ՉԵՆ ՆԵՐԱՌՎԱԾ ՇԱՀԱԳՈՐԾՄԱՆ ՀԱՄԱՐ

* ՆԱԽԱԳԾՈՒՄ ԿԱՏԱՐՎՈՂ ՇԻՆՈՒԹՅԱՆ ՀԱՄԱՐ ՊԱՀԱՆՋՎՈՂ ՏԵՂԱՄԱՍԵՐԸ ՀԱՄԱՊԱՏԱՍԽԱՆՈՒՄ ԵՆ ՀԱՅԱՍՏԱՆԻ ՀԱՆՐԱՊԵՏՈՒԹՅԱՆ ՇԻՆԱՐԱՐՈՒԹՅԱՆ ՆՈՐՄԵՐԻՆ ԵՎ ԿԱՆՈՆՆԵՐԻՆ

ՀԱՄԱՐԱՆԱՅԻՆ ԿԱՌՈՒՑՈՒՄՆԵՐ

ՇԻՆՈՒԹՅԱՆ ՆԱԽԱԳԻԾ

ՀԱՍՑԵՀԱՐԱԿԱՆ ՊԼԱՆ

ՀԱՐԿԱՅԻՆ ՊԱՏԿԵՐԱՑՈՒՄ

17 ԱՇՄՈՒՏՔՈՒ ՏՈՒՆ

ՆԱԽԱԳԾՈՂ ԿԱԶՄԱԿԵՐՊՈՒԹՅՈՒՆ

ՀԱՄԱՐԱՆԱՅԻՆ ՇԱՀԱԳՈՐԾԱՐԱՆ ԿԱՌՈՒՑՈՒՄՆԵՐԻ ՀԱՄԱԼԻՐ ՇԱՀԱԳՈՐԾՄԱՆ ՀԱՄԱՐ

ՀԱՍՑԵՀԱՐԱԿԱՆ ՊԼԱՆ

ՀԱՐԿԱՅԻՆ ՊԱՏԿԵՐԱՑՈՒՄ

ՀԱՄԱՐԱՆԱՅԻՆ ՇԱՀԱԳՈՐԾԱՐԱՆ ԿԱՌՈՒՑՈՒՄՆԵՐԻ ՀԱՄԱԼԻՐ ՇԱՀԱԳՈՐԾՄԱՆ ՀԱՄԱՐ	
ՀԱՄԱՐԱՆԱՅԻՆ ՇԱՀԱԳՈՐԾԱՐԱՆ	
ՀԱՍԱՐԱԿԱԿԱՆ ՇԱՀԱԳՈՐԾՈՒՄՆԵՐ	
ԱՐՏԱՔԻՆ ՏԱՐԱԾՔՆԵՐ ՇԱՀԱԳՈՐԾՈՒՄՆԵՐ	

ՀԱՅԱՍՏԱՆԻ ՀԱՆՐԱՊԵՏՈՒԹՅԱՆ ՇԻՆԱՐԱՐՈՒԹՅԱՆ ՆՈՐՄԵՐԻՆ ԵՎ ԿԱՆՈՆՆԵՐԻՆ ՀԱՄԱՊԱՏԱՍԽԱՆ ՆԱԽԱԳԻԾ

ՄԱՍՇՏԱԲ	1:200
ՁԵՎԱՉԱՓ	A2
ԹՈՂԱՐԿՈՂ	

ՇԻՆՈՒԹՅԱՆ ՀԱՍՑԵ	
ՆԱԽԱԳԾԻ ՀԵՂԻՆԱԿ	
ՀԱՍՑԵՀԱՐԱԿԱՆ ՊԼԱՆ	
ՀԱՐԿԱՅԻՆ ՊԱՏԿԵՐԱՑՈՒՄ	
ՀԱՄԱՐԱՆԱՅԻՆ ՇԱՀԱԳՈՐԾԱՐԱՆ ԿԱՌՈՒՑՈՒՄՆԵՐԻ ՀԱՄԱԼԻՐ ՇԱՀԱԳՈՐԾՄԱՆ ՀԱՄԱՐ	
ՀԱՄԱՐԱՆԱՅԻՆ ՇԱՀԱԳՈՐԾԱՐԱՆ	
ՀԱՍԱՐԱԿԱԿԱՆ ՇԱՀԱԳՈՐԾՈՒՄՆԵՐ	
ԱՐՏԱՔԻՆ ՏԱՐԱԾՔՆԵՐ ՇԱՀԱԳՈՐԾՈՒՄՆԵՐ	

ՀԱՅԱՍՏԱՆԻ ՀԱՆՐԱՊԵՏՈՒԹՅԱՆ ՇԻՆԱՐԱՐՈՒԹՅԱՆ ՆՈՐՄԵՐԻՆ ԵՎ ԿԱՆՈՆՆԵՐԻՆ ՀԱՄԱՊԱՏԱՍԽԱՆ ՆԱԽԱԳԻԾ

ՄԱՍՇՏԱԲ	1:200
ՁԵՎԱՉԱՓ	A2
ԹՈՂԱՐԿՈՂ	

ბინათმშენებლობა

საცხოვრებელი კორპუსის პროექტი

ქ.ბათუმი, ნაკვეთი №15
ტელ.: 032 2602602

შემსრულებლის	**ხელი**	**ხელმოწერის**
მთავარი არქიტექტორი	ლ.ჯაფარიძე	
მთავარი ინჟინერი	ნ.ბერიძე	
ინჟინერ-კონსტრუქტორი	ა.ბაბილოძე	
ინჟინერ-ტექნოლოგი	ე.ჯანელიძე	

ნახაზების სია

ფასადი	1 ფურც.

ობიექტის მდებარეობა



N

ქ. ბათუმი

ზონირების ცხრილი

ნაკვეთის ფართობი	3 ფურ 4 ათეული
მშენებლობის ინტენსივობის კოეფიციენტი	3.4
მიწის ნაკვეთის მაქსიმალური დაკავების კოეფიციენტი	0.4
მინიმალური დაშორება საზღვრიდან	3 მ
მინიმალური დაშორება სხვა შენობიდან	6 მ
მაქსიმალური სიმაღლე	15 მ
სართულების მაქსიმალური რაოდენობა	5
მინიმალური ეზოს ფართობი	20%
ავტოსადგომების მინიმალური რაოდენობა	1 ერთეული ყოველ 100 კვ.მ-ზე

შენიშვნა:

* ნაკვეთის ზონირების ცხრილი შედგენილია ქალაქ ბათუმის ტერიტორიის გენერალური გეგმის მიხედვით.
* ნაკვეთის ზონირების ცხრილი შედგენილია ქალაქ ბათუმის ტერიტორიის გენერალური გეგმის მიხედვით.
* ნაკვეთის ზონირების ცხრილი შედგენილია ქალაქ ბათუმის ტერიტორიის გენერალური გეგმის მიხედვით.

ფასადი 1-9

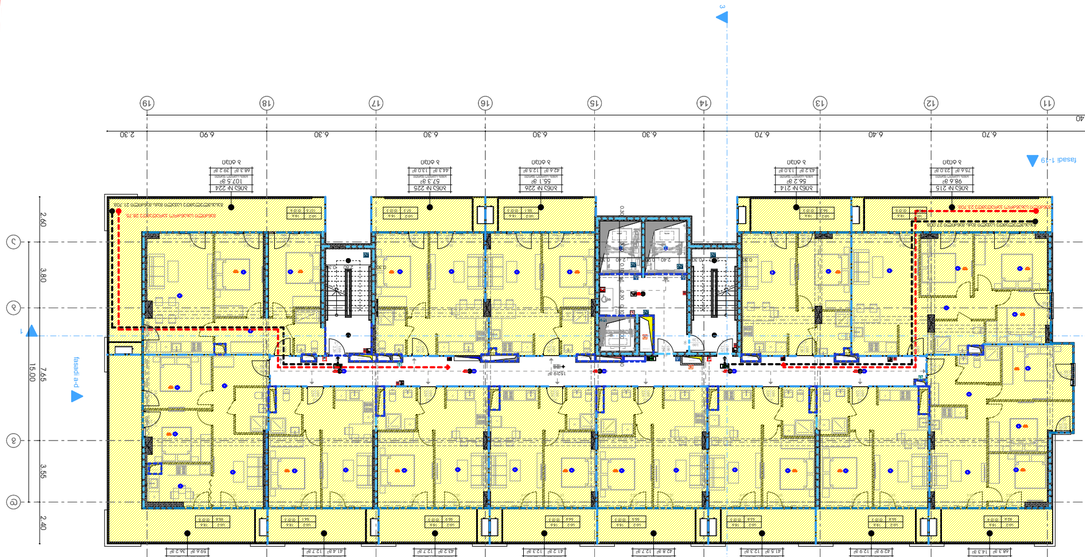

ფასადი 9-1

Նախագիծ

ՀՀ Արմավիրի մարզ, ք. Էջմիածին, Գարեգին Նժդեհի պող. N15

Կադաստրային ծածկագիր՝ 02-026-0262

Նախագծի ընդհանուր տվյալներ

Շինարարության տեսակը	Նոր շինարարություն	
Շինարարության կարգը	Առաջին	
Նախագծային հզորությունը	19 բնակարան	
Նախագծային մակերեսները		
Ընդհանուր մակերես	1328.3	
Օգտակար մակերես	1297.7	
Բնակելի մակերես	654.9	
Ոչ բնակելի մակերես	529.7	
Կենտրոնական ջեռուցման	412.5	

Ընդհանուր ցուցանիշներ

Շինարարության տեսակը	Նոր շինարարություն
Շինարարության կարգը	Առաջին
Նախագծային հզորությունը	19 բնակարան

Գլխավոր հատակագիծ

Գլխավոր հատակագիծ	Գ-01
Ճարտարապետական լուծումներ	Ա2
Նախագծի №	

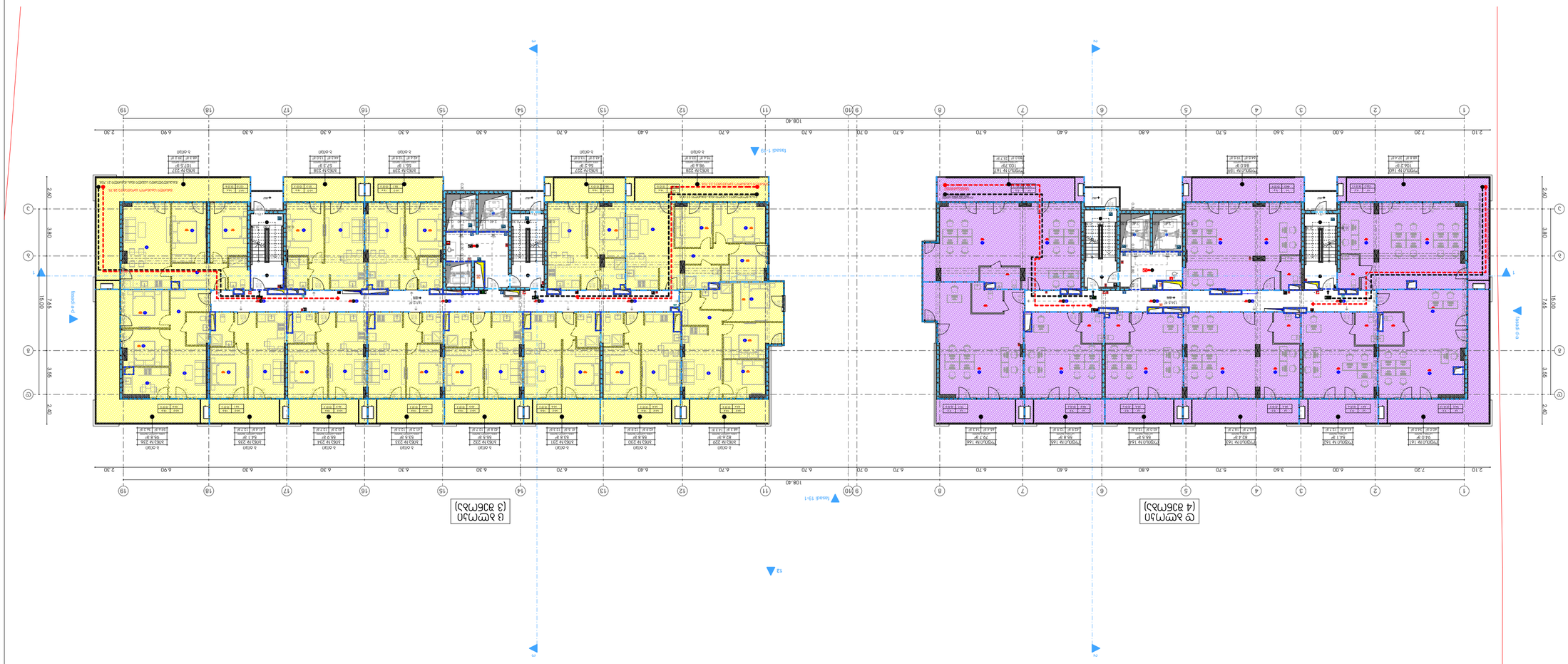

Գ ԿՑ Ա ՅՐԱՆԱԳ



N

Նախագծի ներկայացուցիչ

ՀՀ, ք. Էջմիածին, "Կ0ՀՄՅՈՅ 3" թ.Ա.

Նախագծի հեղինակ՝ 40456046

Նախագծի հեղինակային խումբ

Գլխավոր ճարտարապետ	Ա.Ա. Ղազարյան
Գլխավոր ինժեներ	Ա.Ա. Ղազարյան
Գլխավոր տեխնոլոգ	Ա.Ա. Ղազարյան
Գլխավոր էլեկտրիկ	Ա.Ա. Ղազարյան
Գլխավոր սանտեխնիկ	Ա.Ա. Ղազարյան
Գլխավոր նախագծող	Ա.Ա. Ղազարյան

Նախագծի կատարման ժամկետները

Նախագծի կատարման ժամկետները՝ 2025 թ.

Նախագծի համարը

Նախագծի համարը	
Նախագծի №	

Жилой дом №15 в 19 микрорайоне г. Ташкента

Ташкентская область, г. Чирчик, 19 микрорайон, дом №15
Кадастр: 032 2602602

Архитектурно-строительный раздел	Изм.	Кол.уч.	Лист	№ док.	Подпись	Дата
ГИП						
Разработал						
Н.контр.						

Генеральный план

Стадия	Лист	Листов
Р	1	

ООО "Строительная компания №1"

Масштаб 1:500

Инв.№ подл. | Подпись и дата | Взам.инв.№

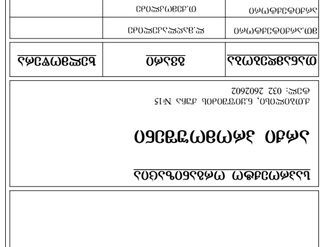

N

Ситуационный план

Условные обозначения:

- Граница участка
- Проектируемое здание
- Существующие здания
- Проектируемые дороги и тротуары
- Проектируемые площадки
- Проектируемое озеленение

Технико-экономические показатели

Наименование	Ед. изм.	Количество
Площадь участка	га	0,4
Площадь застройки	м²	1250
Площадь дорог и тротуаров	м²	800
Площадь озеленения	м²	1200
Коэффициент застройки		0,31
Коэффициент озеленения		0,30

Экспликация зданий и сооружений

Поз.	Наименование	Кол.	Этажность	Примечание
1	Жилой дом №15	1	5	
2	Трансформаторная подстанция	1	1	
3	Контейнерная площадка	2		

Примечания:

1. Генеральный план выполнен на топографической основе в масштабе 1:500.
2. Координаты и высоты даны в системе МСК-10.
3. Все размеры даны в метрах, если не указано иное.
4. Проектируемое здание привязано к существующей сети дорог.
5. Подключение к инженерным сетям выполнить согласно техническим условиям.
6. Благоустройство территории выполнить после завершения строительства.
7. Вертикальная планировка обеспечивает отвод поверхностных вод.
8. Ведомость малых архитектурных форм и оборудования см. на листе ГП-2.
9. Ведомость элементов благоустройства см. на листе ГП-2.
10. Все работы выполнять в соответствии с требованиями СНиП.

Согласовано:

Организация	Должность	Подпись	Дата
Госкомархитектура	Главный архитектор района		
Водоканал	Начальник участка		
Горэлектросеть	Главный инженер		
Теплосеть	Начальник участка		
Газпром	Начальник участка		
Связь	Начальник участка		

Инв.№ подл. | Подпись и дата | Взам.инв.№

Изм.	Кол.уч.	Лист	№ док.	Подпись	Дата

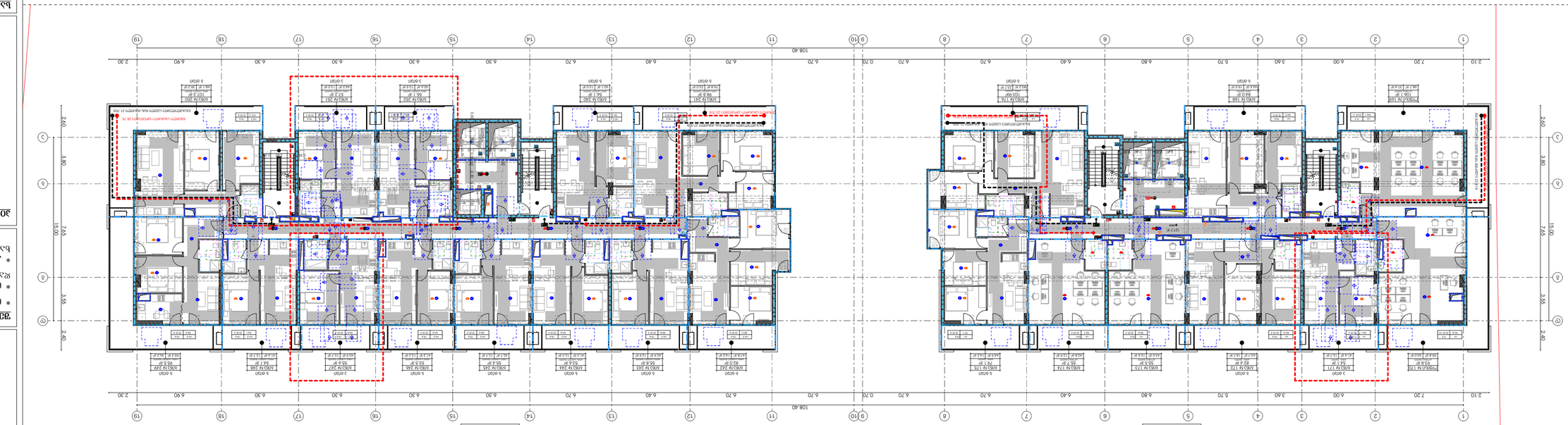

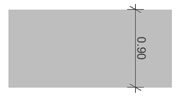



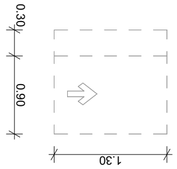

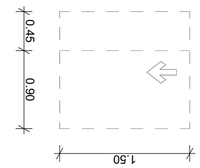

ъаъъъъъъ ъъъъъъ

Ընդհանուր տվյալներ/Общие данные

3 ԿՏ 4 ՇԵՆՔ

Ք.Ա.Լ. "ԿՕՄՊԱՈ 3"

Նախագծողական ընկերություն: 40456046

Նախագծի անվանումը

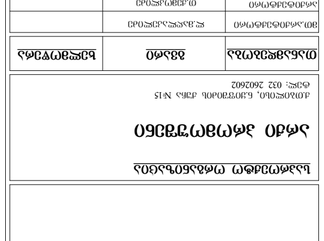

Գ Ա Ն Կ ԱՑ Ա Ն Կ

Ծանոթագրություններ և նշանակումներ	
Գույներով նշված (մեծ)	Ջրամատակարարման և ջրահեռացման ներքին ցանցեր
	Ներքին ջրամատակարարման ցանց
	Ներքին հակահրդեհային ջրամատակարարման ցանց
	Ներքին ջրահեռացման ցանց
	Ներքին անձրևաջրահեռացման ցանց

Ծավալագնահատական	Միավոր	Ընդհանուր քանակ
Ներքին ջրամատակարարման և ջրահեռացման համակարգերի տեղադրում	ք.մ.	297.7
Ներքին հակահրդեհային ջրամատակարարման համակարգերի տեղադրում	ք.մ.	1.184.6
Ներքին անձրևաջրահեռացման համակարգերի տեղադրում	ք.մ.	412.5

Ընդհանուր ցուցումներ.

* Նախագծային փաստաթղթերում կատարված փոփոխությունները պետք է համաձայնեցվեն նախագծողի հետ
* Ներքին ցանցերի տեղադրումը կատարել ՀՀ շինարարական նորմերի և կանոնների պահանջներին համապատասխան
* Ներքին ցանցերի տեղադրումը կատարել ՀՀ շինարարական նորմերի և կանոնների պահանջներին համապատասխան

Ջրամատակարարման և ջրահեռացման համակարգերի նախագիծ

Նախագծի անվանումը

Կառուցապատող ընկերության անվանումը

Հասցե՝ 032 260262
Հ.Հովհաննիսյան, Հյուրանոցային համալիր N13

Նախագիծ

Ներքին ջրամատակարարման և ջրահեռացման համակարգերի աքսոնոմետրական սխեմա

Գլխավոր նախագծող	Ա.Ավետիսյան	
Գլխավոր ճարտարապետ	Ա.Ավետիսյան	
Նախագծման ղեկավար	Ա.Ավետիսյան	
Գլխավոր մասնագետ		
Նախագծող՝ Ջրամատակարարման և ջրահեռացման		

Նշումներ

21 ԱՇԽՈՒՄՆԵՐ 83283

Ծրագրի փուլ

Ջրամատակարարման և ջրահեռացման համակարգերի աքսոնոմետրական սխեմա

Ծրագրի փուլ	Թերթ	Թերթերի քանակ
Գ	1	

Ծրագրի №

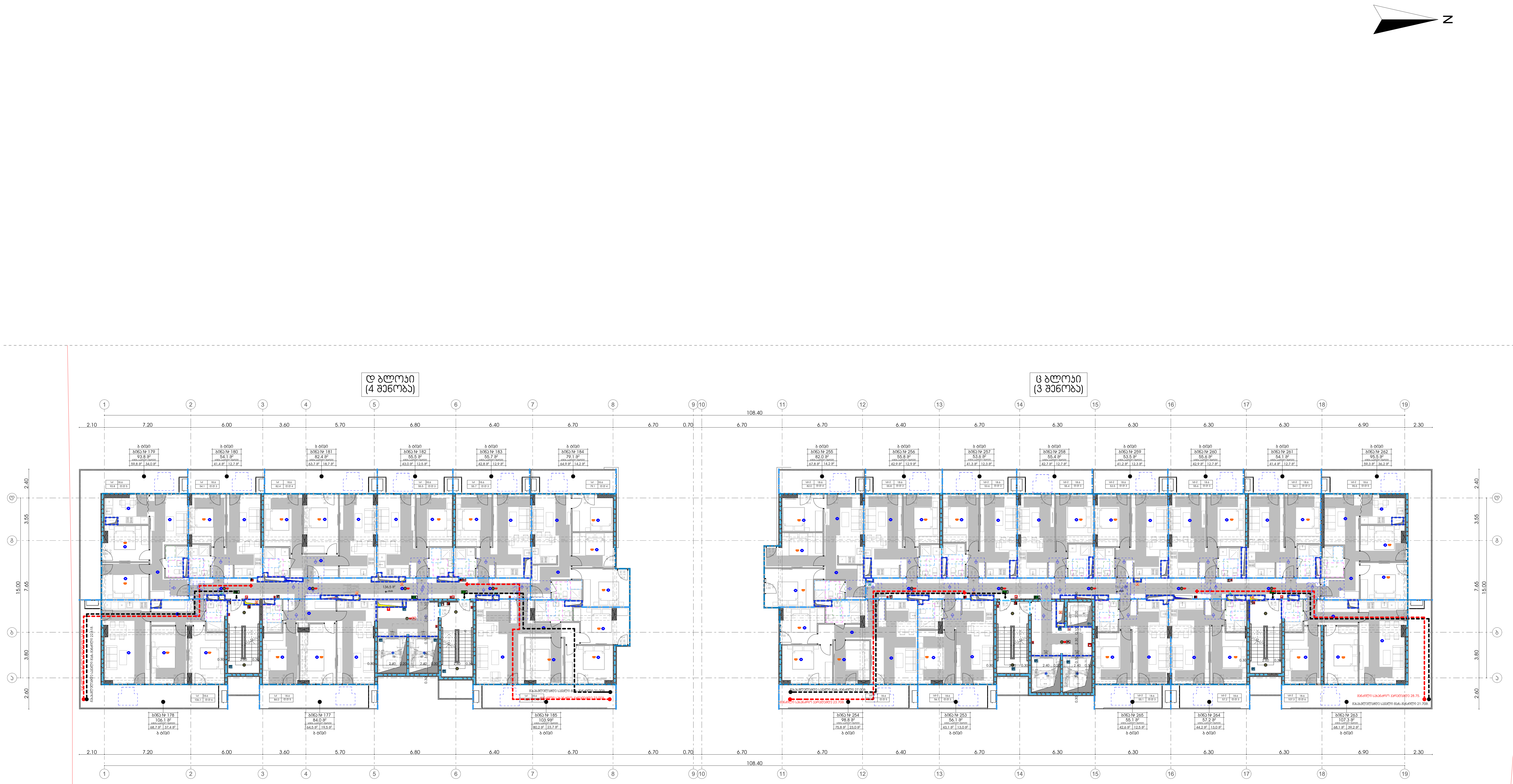

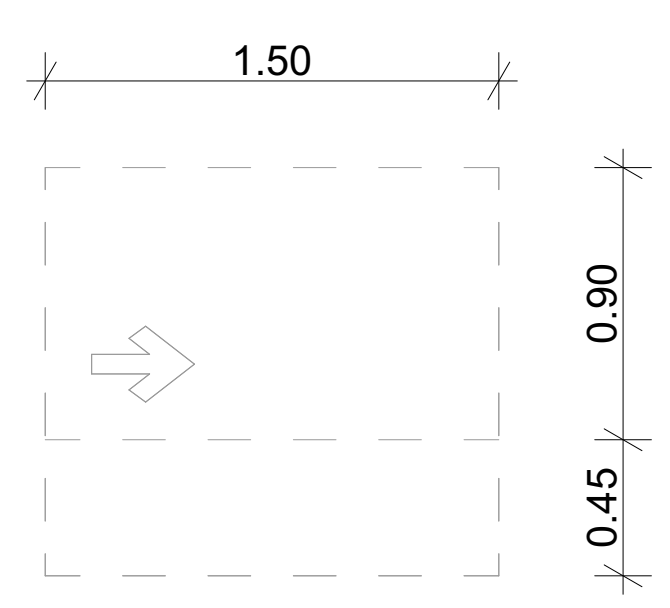

თავისუფალი სივრცე კართან მანევრირებისათვის
-ანჯამიანი კარი
-წინიდან მისაწვდომი
-გამოწევით გაღება

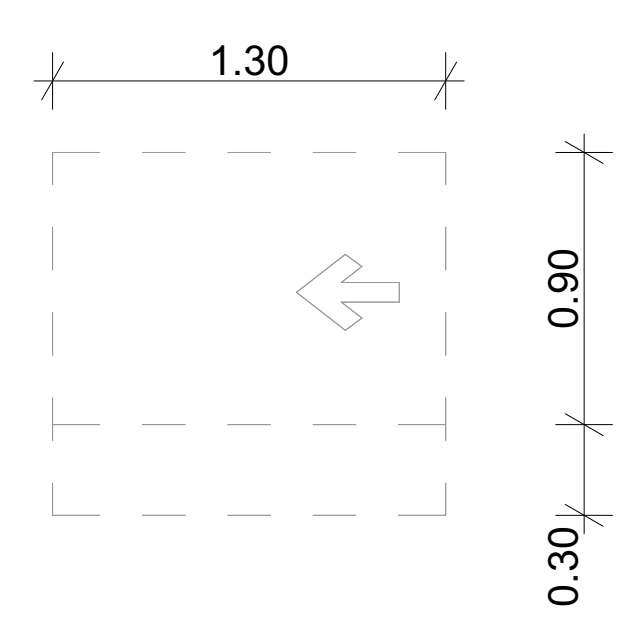

თავისუფალი სივრცე კართან მანევრირებისათვის
-ანჯამიანი კარი
-წინიდან მისაწვდომი
-მიწოლით გაღება

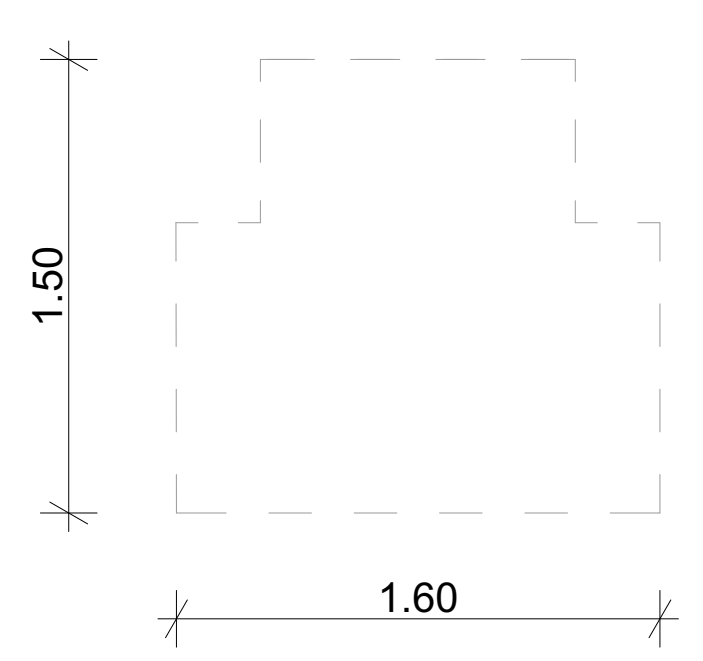

T - სოფრმის მოსატრიალებელი
სივრცე 304.3.2.1. (ბ) ვარიანტი 1

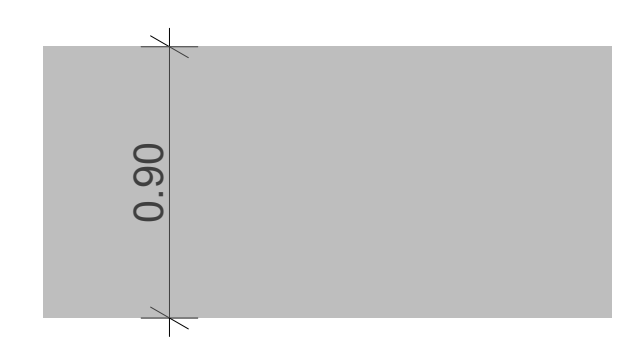

სამოძრაო ზოლი

მრავალფუნქციური კომპლექსი/შენობა

3 და 4 შენობა

დამკვეთი

შ.პ.ს. "დიდომი 3"

საიდენტიფიკაციო კოდი: 404566046

სიტუაციური სქემა

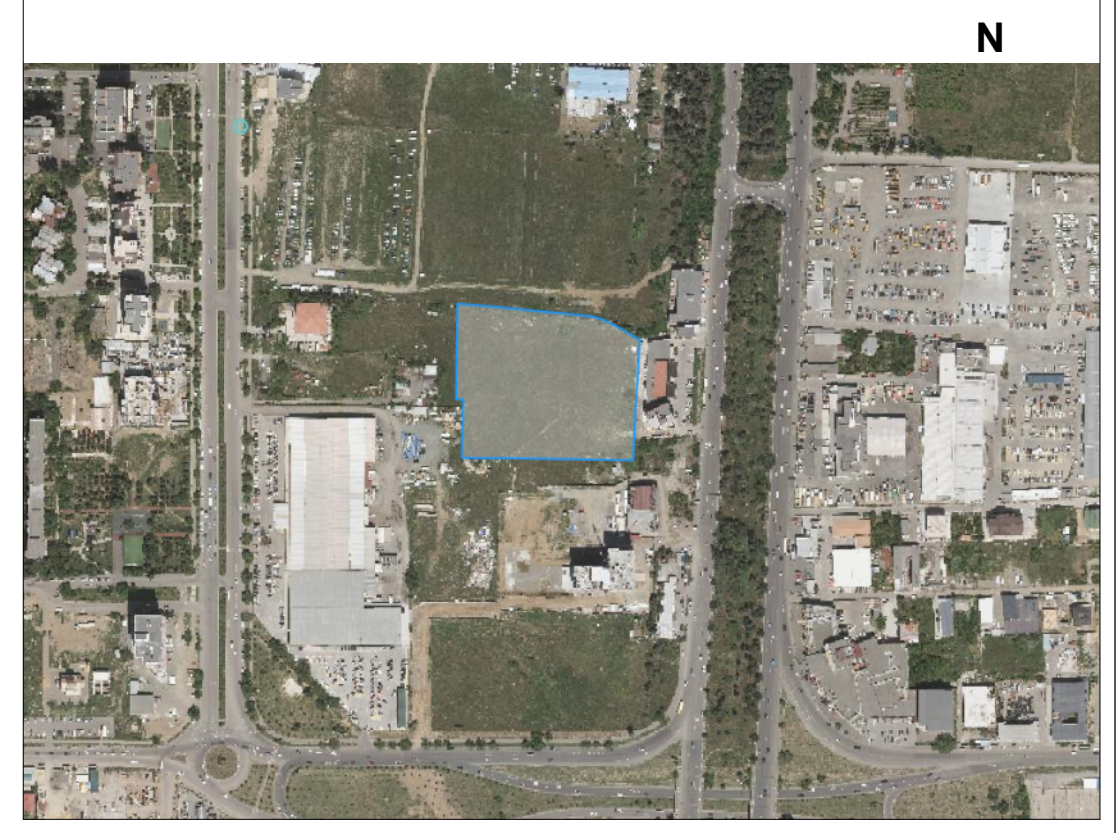

ც და დ ბლოკი

ტექნიკურ-ეკონომიკური მაჩვენებლები

დასახელება	ფართობი (კვ.მ)

შენიშვნები:

* ნახაზი შესრულებულია სანტიმეტრებში
* ნახაზზე მოცემულია არქიტექტურული და კონსტრუქციული ნიშნულები
* არქიტექტურულ გეგმებზე დატანილია ხანძარსაწინააღმდეგო სისტემა

პირობითი აღნიშვნები

საპროექტო ორგანიზაცია

არქი პრომოუშენი

ქ.თბილისი, ნ.ყიფშიძის ქუჩა №15
ტელ: 032 2602602

თანამდებობა	გვარი	ხელმოწერა
მთ.არქიტექტორი	ლ.მაღლაკელიძე	
არქიტექტორი	თ.ქემოკლიძე	
არქიტექტორი	ბ.ჩეხერია	
კონსტრუქტორი		
პროექტ. მენეჯერი		

ნახაზის სახელი

21-23 სართულის მისაწვდომი გეგმა

ფურცლის ნომერი

ფორმატი	მასშტაბი
A2	

თარიღი	რევიზია №

მრავალბინიანი საცხოვრებელი კორპუსების კომპლექსის პროექტი/შესრულების ეტაპი

პროექტის დასახელება

ბინათმშენებლობის ობიექტი №15

ქ.თბილისი, ვაჟა-ფშაველას ქუჩა №15
ტელ.: 032 2602602

მშენებლობის ტიპი	ბინათმშენებლობა	ხელშეკრულების ტიპი
მშენებლობის ნებართვის გაცემის თარიღი	ს.კ.№ 01.24.0000.15.001	
სამშენებლო ნებართვის ნომერი	01.2020/0425/02	
ექსპლუატაციაში მიღების აქტის ნომერი		
პროექტის ხელმძღვანელი არქიტექტორი		

ობიექტის მისამართი, საკადასტრო კოდი და ფართობი

22 ს/კ 31:30:0102:0:1:1

ნაკვეთის ფართობი

3 ეტ 4 მანქანა

ჯამი

3 ეტ 4 მანქანა

ობიექტის სიტუაციური სქემა



N

ნაკვეთის საკადასტრო გეგმა

ნაკვეთის გენერალური გეგმა

ნაკვეთის ბალანსი

ნაკვეთის ფართობი (კ.მ)		2806
ნაკვეთზე მშენებარე ობიექტის ფართობი		1,184.6
მათ შორის:		
ნაკვეთზე მშენებარე ობიექტის ფართობი		412.5
ნაკვეთზე მშენებარე ობიექტის სართულების რაოდენობა		
ნაკვეთზე მშენებარე ობიექტის სიმაღლე		
ნაკვეთზე მშენებარე ობიექტის სიგრძე		
ნაკვეთზე მშენებარე ობიექტის სიგანე		
ნაკვეთზე მშენებარე ობიექტის ფართობი		
ნაკვეთზე მშენებარე ობიექტის სართულების რაოდენობა		
ნაკვეთზე მშენებარე ობიექტის სიმაღლე		
ნაკვეთზე მშენებარე ობიექტის სიგრძე		
ნაკვეთზე მშენებარე ობიექტის სიგანე		

ნაკვეთის ფართობი

ნაკვეთის ფართობი

ნაკვეთის ფართობი

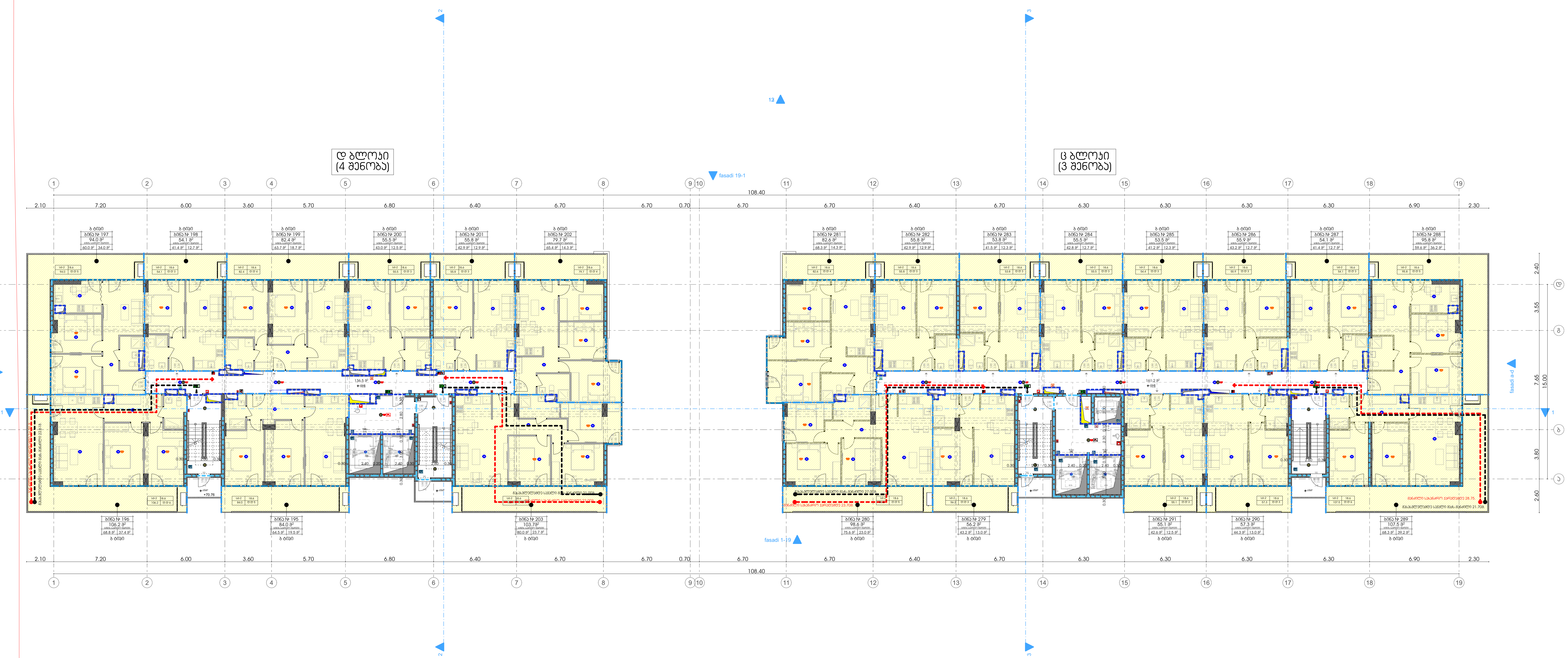

მრავალფუნქციური კომპლექსი/შენობა

3 და 4 შენობა

დამკვეთი

შ.პ.ს. "დიდომი 3"

საიდენტიფიკაციო კოდი: 404566046

სიტუაციური სქემა

N



ც და დ ბლოკი

ტექნიკურ-ეკონომიკური მაჩვენებლები

დასახელება	ფართობი (კვ.მ)
კიბის უჯრედისა და სადარბაზოს ფართობი	297.7
საცხოვრებელი ფართობი	1,184.6
საზაფხულო ფართობი	412.5

შენიშვნები:

* ნახაზი შესრულებულია სანტიმეტრებში
* ნახაზზე მოცემულია არქიტექტურული და კონსტრუქციული ნიშნულები
* არქიტექტურულ გეგმებზე დატანილია ხანძარსაწინააღმდეგო სისტემა

პირობითი აღნიშვნები

საპროექტო ორგანიზაცია

არქი პრომოუშენი

ქ.თბილისი, ნ.ყიფშიძის ქუჩა №15
ტელ: 032 2602602

თანამდებობა	გვარი	ხელმოწერა
მთ.არქიტექტორი	ლ.მაღლაკელიძე	
არქიტექტორი	თ.ქემოკლიძე	
არქიტექტორი	ბ.ჩეხერია	
კონსტრუქტორი		
პროექტ. მენეჯერი		

ნახაზის სახელი

23 სართულის გეგმა

ფურცლის ნომერი

ფორმატი

A2

მასშტაბი

თარიღი

რევიზია №

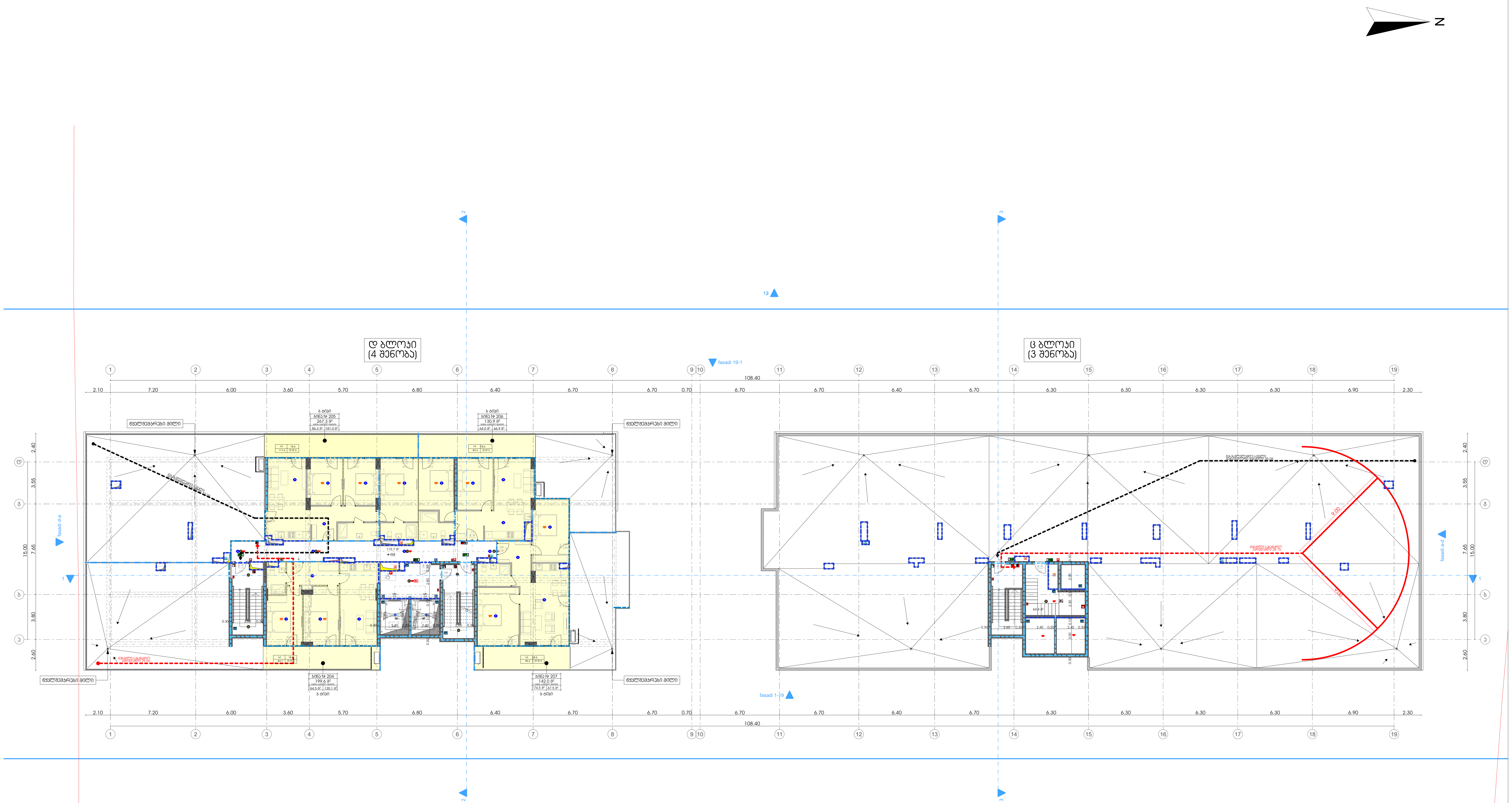

მრავალფუნქციური კომპლექსი/შენობა

3 და 4 შენობა

დამკვეთი

შ.პ.ს. "დიღომი 3"

საიდენტიფიკაციო კოდი: 404566046

სიტუაციური სქემა



ც და დ ბლოკი

ტექნიკური-ეკონომიკური მაჩვენებლები

დასახელება	ფართობი (კვ.მ)
კიბის უჯრედისა და სადარბაზოს ფართობი	180.1
საცხოვრებელი ფართობი	289.3
საზაფხულო ფართობი	450.5

შენიშვნები:

* ნახაზი შესრულებულია სანტიმეტრებში
* ნახაზზე მოცემულია არქიტექტურული და კონსტრუქციული ნიშნულები
* არქიტექტურულ გეგმებზე დატანილია ხანძარსაწინააღმდეგო სისტემა

პირობითი აღნიშვნები

საპროექტო ორგანიზაცია

არქი პრომოუშენი

ქ.თბილისი, ნ.ყიფშიძის ქუჩა №15
ტელ: 032 2602602

თანამდებობა	გვარი	ხელმოწერა
მთ.არქიტექტორი	ლ.მაღლაკელიძე	
არქიტექტორი	თ.ქემოკლიძე	
არქიტექტორი	ზ.ჩეხერია	
კონსტრუქტორი		
პროექტ. მენეჯერი		

ნახაზის სახელი

24 სართულის გეგმა

ფურცლის ნომერი

ფორმატი

A2

მასშტაბი

თარიღი

რევიზია №

მრავალსართულიანი საცხოვრებელი კორპუსის კონსტრუქციული ნაწილის ტექნიკური ანგარიში

3 ეტ 4 შენობა

ჩ.პ.პ. "ჯეოსოფი 3"

ს/კ 404566046

სამშენებლო ნებართვა

N



ეტ ჯ ა ჯ ი ა ნ ი

ტექნიკური ნაწილი

ტექნიკური ანგარიში	ფურცლების რაოდენობა (ა.შ)

შპს "ტექნიკური ცენტრი"

ს/კ 404566046

ქ. ბათუმი, ზ. ჭავჭავაძის ქ. №15

ტელ: 032 2602602

ინჟინერ-კონსტრუქტორი

ნ. ბერიძე

ხელმძღვანელი

ნ. ბერიძე

პროექტის მთავარი ინჟინერი

ნ. ბერიძე

პროექტის ავტორი

ნ. ბერიძე

ბათუმი, ზ. ჭავჭავაძის ქ. №15

24 სართულიანი ბინათმშენებლობა გვირაბით

ტექნიკური ნაწილი

შენობის ნომერი

ფურცლის დასახელება	**ფურცლის №**
A2	
მასშტაბი	

ტექნიკური ნაწილი

ტექნიკური ნაწილი

შენობის ნომერი

შენობის ნომერი

ბინათმშენებლობა

ტერიტორიის გეგმა

ქ.თბილისი, გურამიშვილის გამზ. №15

ტელ.: 032 2602602

არქიტექტორი	ნ.ბერიძე	
კონსტრუქციები	ლ.ჯაფარიძე	
ინჟინერული ქსელები		
ელ.მოწყობილობები		
პროექტის ხელმძღვანელი		

ტერიტორიის გეგმა

ტერიტორიის გეგმა

მასშტაბი	ფურცლების რაოდენობა
1:500	A2
ფორმატი №	
მასშტაბი	

ტერიტორიის გეგმა

1:500

ტერიტორიის გეგმა

1:500

ტერიტორიის გეგმა

1:500

ბინათმშენებლობა

საცხოვრებელი კომპლექსის მშენებლობა

ობიექტის მისამართი:
ქ. თბილისი, საბურთალოს რაიონი, ი. ჭავჭავაძის გამზ. №15
ნაკვეთის კოდი: 61.02.26.002

არქიტექტორი	**ბინა №**	**ფასადების ფერადოვანი გადაწყვეტა**
ფასადების ფერადოვანი გადაწყვეტის ავტორი	**ფასადების ფერადოვანი გადაწყვეტის ავტორის ხელმოწერა**	
ფასადების ფერადოვანი გადაწყვეტის ავტორის სერტიფიკატის №	**ფასადების ფერადოვანი გადაწყვეტის ავტორის სერტიფიკატის მოქმედების ვადა**	
პროექტის ხელმძღვანელი		
პროექტის ხელმძღვანელის ხელმოწერა		

ობიექტის სიტუაციური სქემა

N

ნახაზის დასახელება
ფასადი 1-2 ღერძებზე

ნახაზის № ა 2 ბ 2 ფ 1

ფასადების ფერადოვანი გადაწყვეტა

ფერადოვანი გადაწყვეტის აღწერა:

* ნაგებობის ფასადების ფერადოვანი გადაწყვეტა შესრულებულია ბეტონის ფერადი ნაცრისფერი ტონალობით;
* ფასადების ფერადოვანი გადაწყვეტის ავტორის ინდივიდუალური სტილის ელემენტების გამოყენებით;
* ფასადების ფერადოვანი გადაწყვეტის ავტორის სერტიფიკატის მოქმედების ვადა 2026 წლის 31 დეკემბრამდე.

ფასადების ფერადოვანი გადაწყვეტის ავტორი	
ფასადების ფერადოვანი გადაწყვეტის ავტორის ხელმოწერა	
ფასადების ფერადოვანი გადაწყვეტის ავტორის სერტიფიკატის №	
ფასადების ფერადოვანი გადაწყვეტის ავტორის სერტიფიკატის მოქმედების ვადა	

ნახაზის მასშტაბი 1:100

ფასადების ფერადოვანი გადაწყვეტის ავტორის ხელმოწერა

ნახაზის № 2026/02/02

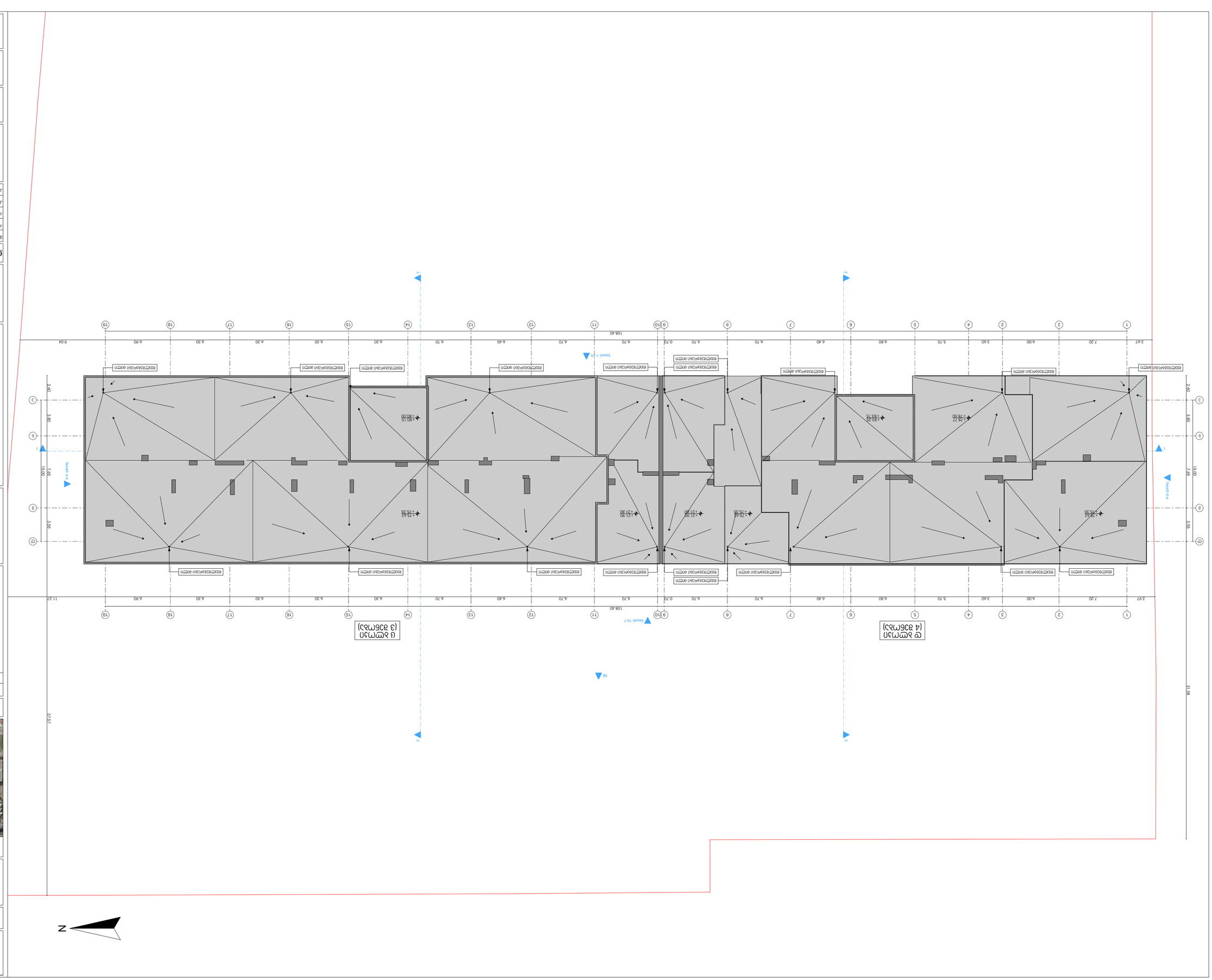
ფასადი 1-2
ფასადი 19-1
ფასადი 3-4
ფასადი 4-ბ
ფასადი ბ-ა
1
2
3
4
1
2
3
4
5
6
7
8
9
10
11
12
13
14
15
16
17
18
19
108.40
37.57
31.50
15.00
7.65
3.80
3.95
2.60
11.27
2.92
7.20
6.00
3.40
5.70
6.80
6.40
6.70
0.70
6.90
6.30
9.04
+78.92
+78.53
+78.62
+75.53
+78.62
+75.53
+21.90
+21.80
+21.90
+21.80
+80.10
+80.00
+63.28
+63.15
+76.77
+76.50
ფასადის ფერადოვანი გადაწყვეტა
ფასადის ფერადოვანი გადაწყვეტა
ფასადის ფერადოვანი გადაწყვეტა

თავი 11 სანტექნიკური და სანიტარული ვოლეების ვოლუმეტრი
"ა" ტიპის ბინა (ბინა№171) შენობა 4

ამოსავალი მონაცემები: შენობის ზომები (სიგრძე, სიგანე, სართულების რაოდენობა), ოთახების ფართობები, ფანჯრების ზომები, კარების ტიპები, სველი წერტილების განლაგება.

გაანგარიშების მეთოდი: ფართობების ჯამი და მოცულობის გამოთვლა სტანდარტული სიმაღლეების გამოყენებით.

შედეგების ინტერპრეტაცია: მიღებული მონაცემების ანალიზი და რეკომენდაციების ფორმულირება.

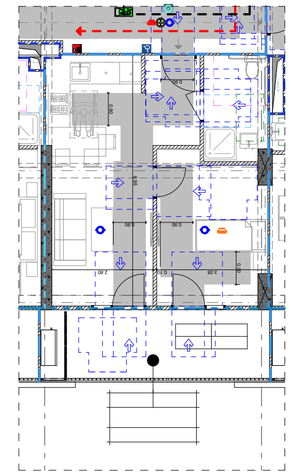

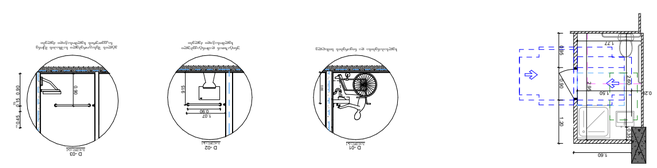

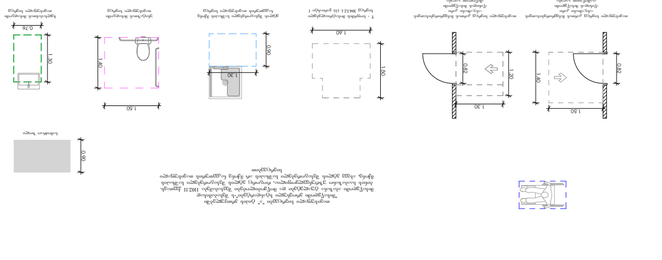

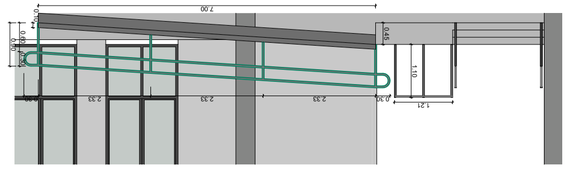

חתך אורכי בחזית

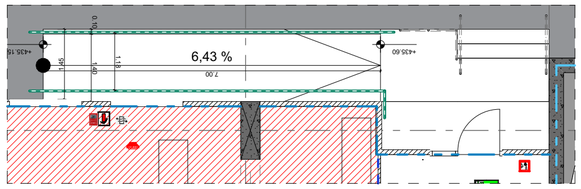

חתך אורכי בחזית

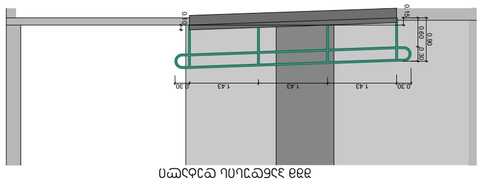

חתך אורכי בחזית

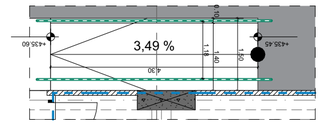

חתך אורכי בחזית

קומת קרקע - F101

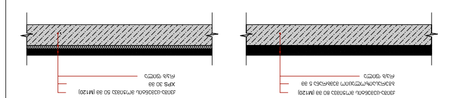

גג מבנה (מעל מדרגות) - F102

קומת קרקע - F103

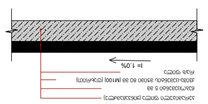

קומת קרקע - F104

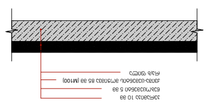

קומת קרקע - F105

גג מבנה - F106

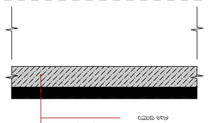

גג מבנה - F107

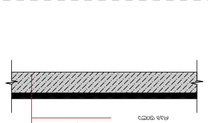

קומת קרקע - F108

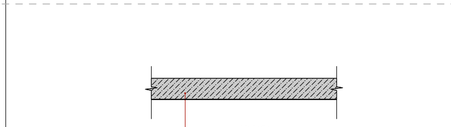

קומת קרקע - F109

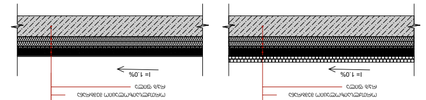

קומת קרקע - F110

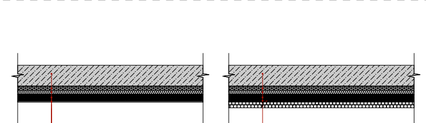

קומת קרקע - F111

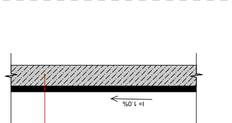

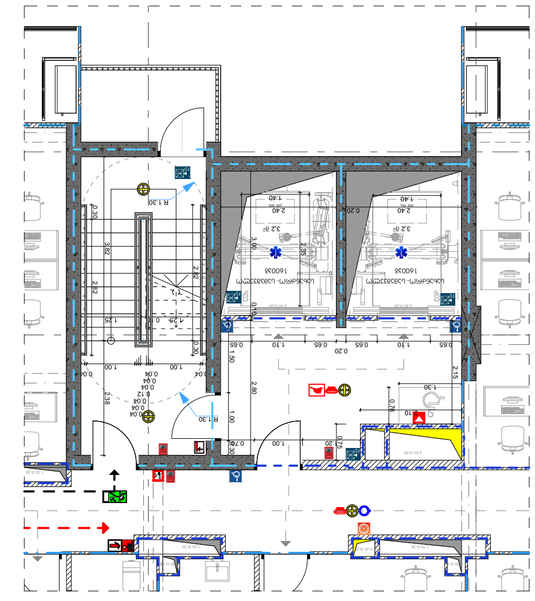

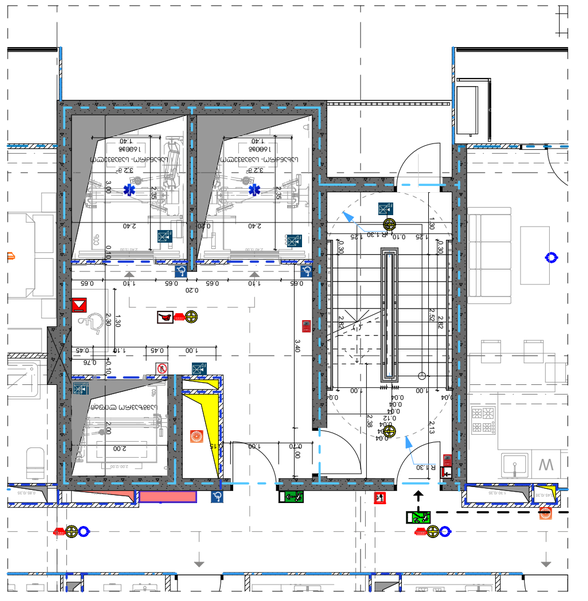

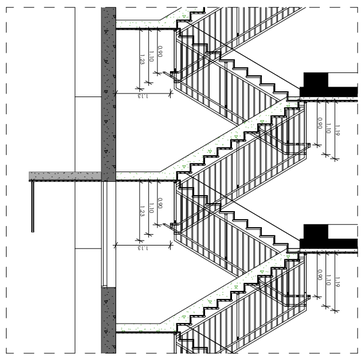

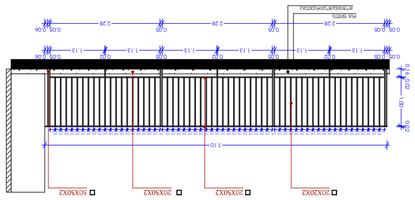
2.38
0.06
0.06
0.10
0.10
0.10

ნიშანი პიქტოგრამიბით, ამობურცული ნიშნებით და ბრაილით განთავსდება მისაწვდომ ტუალეტებთან კარის მომიჯნავედ

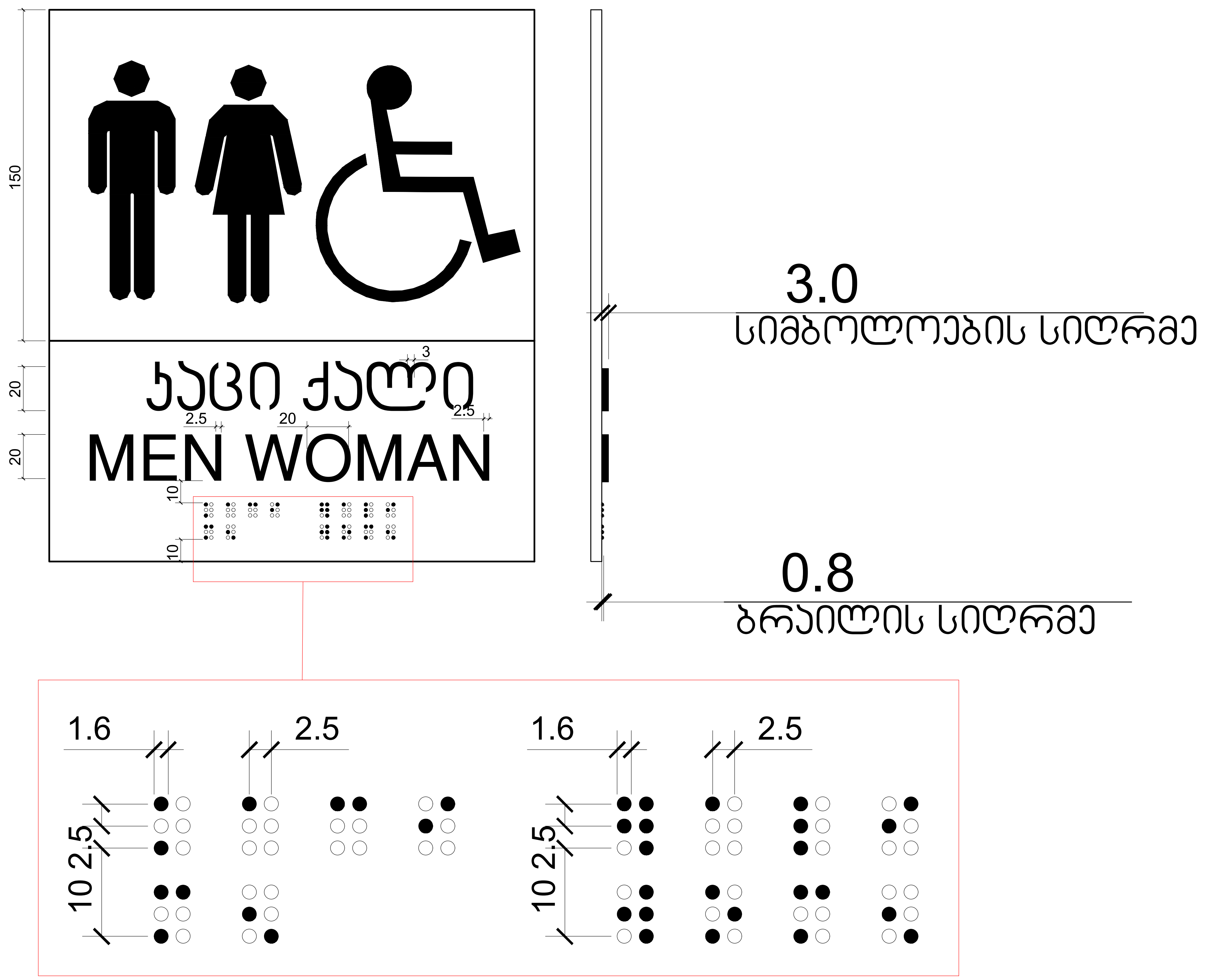

მრავალბინიანი საცხოვრებელი სახლი "ნუცუბიძე 3"

ობიექტის მისამართი: ქ.თბილისი, ნუცუბიძის IV მ/რ, კორპუსი №35 მიმდებარედ, (ს.კ. 01.14.16.009.304)

დამკვეთი

სიტუაციური სქემა

N

ტექნიკურ-ეკონომიკური მაჩვენებლები
* მიწის ნაკვეთის ფართობი (კვ.მ) –5043.0
* საცხოვრებელი ფართობი (კვ.მ) –
* საზაფხულო ფართობი (კვ.მ) –
* კიბის უჯრედის და სადარბაზოს ფართობი (კვ.მ) –
* დამხმარე ფართობი (კვ.მ) –
* ავტოსადგომის ფართობი (კვ.მ) –
* ღია ავტოსადგომის ფართობი (კვ.მ) –
* კომერციულის ფარობი (კვ.მ) –

შენიშვნები:
* ნახაზი შესრულებულია სანტიმეტრებში
* ნახაზზე მოცემულია არქიტექტურული და კონსტრუქციული ნიშნულები
* არქიტექტურულ გეგმებზე დატანილია ხანძარსაწინააღმდეგო სისტემა

პირობითი აღნიშვნები
- საკადასტრო საზღვარი
- განაშენიანების რეგულირების ხაზი
- 1 ჭრილის ხაზი
- 1 ღერძის ხაზი
- +0.00 არქიტექტურული ნიშნული გეგმაზე

საპროექტო ორგანიზაცია

არქი პრომოუშენი

ქ.თბილისი, ნ.ყიფშიძის ქუჩა №15
ტელ: 032 2602602

თანამდებობა	გვარი	ხელმოწერა
მთ.არქიტექტორი	ლ.მაღლაკელიძე	
არქიტექტორი	თ.ქემოკლიძე	
არქიტექტორი	ზ.ჩეხერია	
კონსტრუქტორი		
პროექტ. მენეჯერი		

ნახაზის სახელი

ნიშნები

ფურცლის სახელი	ფურცელი
A-100	A-100-01
ფორმატი	**მასშტაბი**
A2	1:100
თარიღი	**რევიზია №**
10.01.2023	rev 001

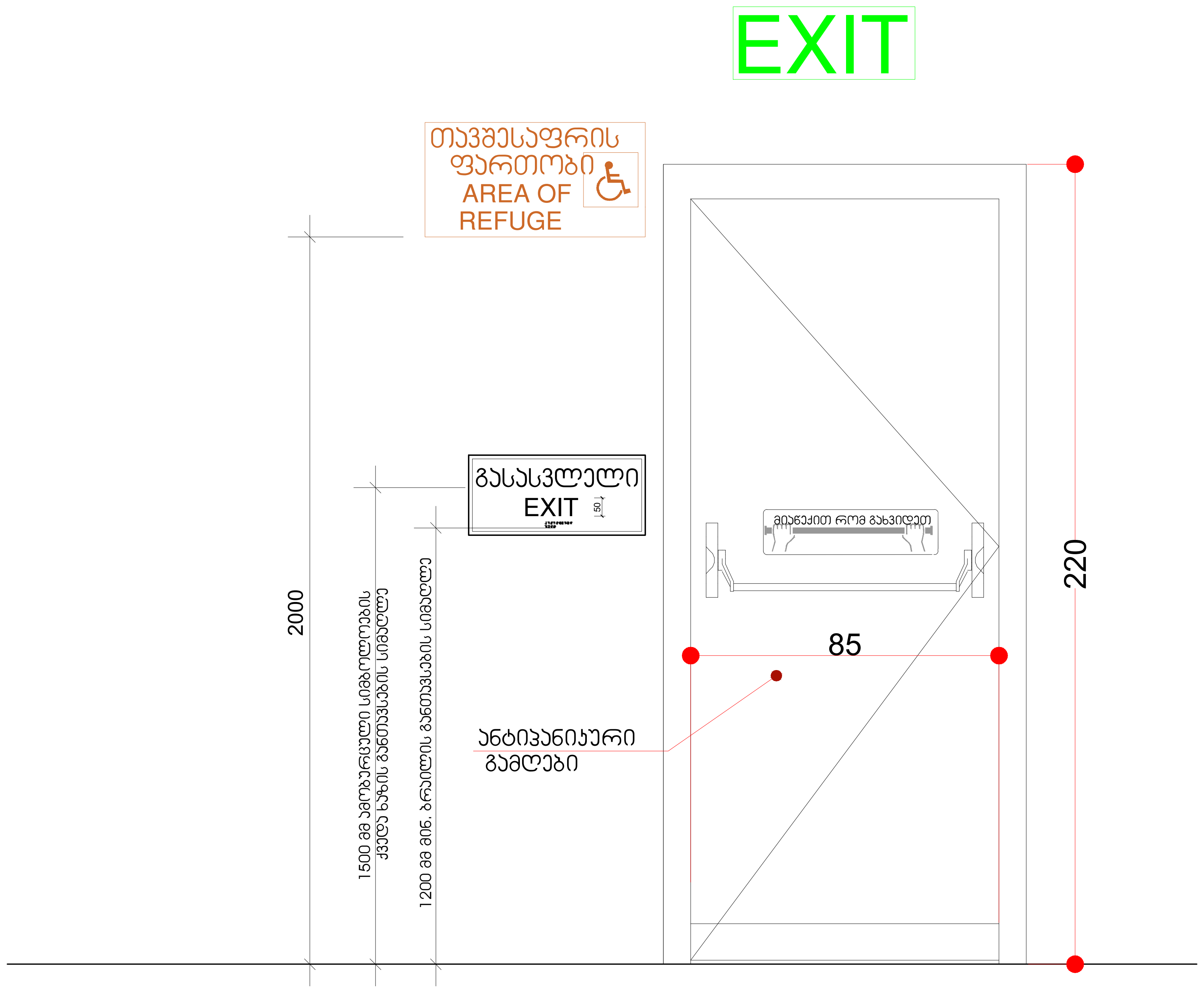

1 ნიშნები / გასასვლელი კარი
1 : 10

გასასვლელის კარი

გზა-კიბიდან/სადარბაზოდან გასასვლელი

წესებით გათვალისწინებული კარის ფრთის გაბარიტები
205X82 მმ. .
კარის ზომა ქვეთავი 1008.1.1-ით
განსაზღვრულზე ნაკლები არ უნდა იყოს

ცეცხლმედეგი კარი გაკეთდეს
"წესების "716;1008;1015
თავების მიხედვით, და ასევე
სპეციფიკაცია გაიარეთ მწარმოებელთან

მრავალბინიანი საცხოვრებელი სახლი "ნუცუბიძე 3"

ობიექტის მისამართი: ქ.თბილისი, ნუცუბიძის IV მ/რ, კორპუსი №35 მიმდებარედ, (ს.კ. 01.14.16.009.304)

დამკვეთი

სიტუაციური სქემა

N

ტექნიკურ-ეკონომიკური მაჩვენებლები
* მიწის ნაკვეთის ფართობი (კვ.მ) –5043.0
* საცხოვრებელი ფართობი (კვ.მ) –
* საზაფხულო ფართობი (კვ.მ) –
* კიბის უჯრედის და სადარბაზოს ფართობი (კვ.მ) –
* დამხმარე ფართობი (კვ.მ) –
* ავტოსადგომის ფართობი (კვ.მ) –
* ღია ავტოსადგომის ფართობი (კვ.მ) –
* კომერციულის ფარობი (კვ.მ) –

შენიშვნები:
* ნახაზი შესრულებულია სანტიმეტრებში
* ნახაზზე მოცემულია არქიტექტურული და კონსტრუქციული ნიშნულები
* არქიტექტურულ გეგმებზე დატანილია ხანძარსაწინააღმდეგო სისტემა

პირობითი აღნიშვნები
- საკადასტრო საზღვარი
- განაშენიანების რეგულირების ხაზი
- ჭრილის ხაზი
- ღერძის ხაზი
- +0.00 არქიტექტურული ნიშნული გეგმაზე

საპროექტო ორგანიზაცია
არქი პრომოუშენი
ქ.თბილისი, ნ.ყიფშიძის ქუჩა №15
ტელ: 032 2602602
არქი

თანამდებობა	გვარი	ხელმოწერა
მთ.არქიტექტორი	ლ.მაღლაკელიძე	
არქიტექტორი	თ.ქემოკლიძე	
არქიტექტორი	ზ.ჩეხერია	
კონსტრუქტორი		
პროექტ. მენეჯერი		

ნახაზის სახელი
ნიშნები

ფურცლის სახელი	ფურცელი
A-100	A-100-01
ფორმატი	მასშტაბი
A2	1:100
თარიღი	რევიზია №
10.01.2023	rev 001

გასასვლელის განათებული ნიშანი

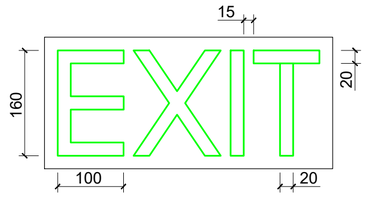

განათებული ნიშანი თავშესაფრის ფართობთან მიმავალ ჯართან

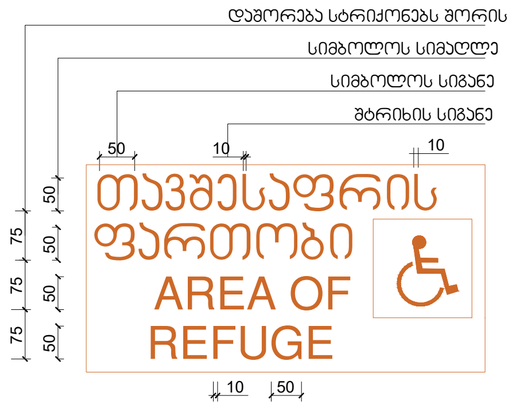

ნიშანი ამობურცული სიმბოლოებით და ბრაილით გზა-ჯიბის შესასვლელთან და გარეთ გამავალ ყველა ჯართან

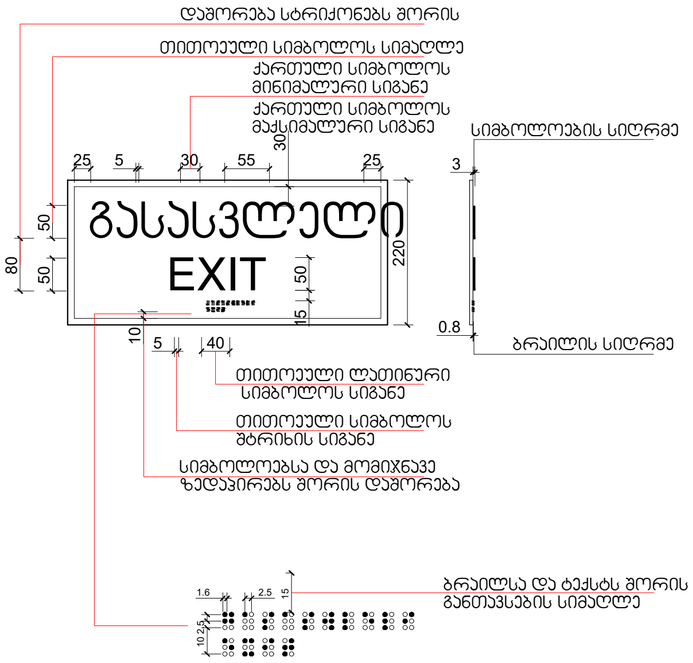

① ნიშნები
1 : 5

მრავალბინიანი საცხოვრებელი სახლი "ნუცუბიძე 3"

ობიექტის მისამართი: ქობულეთი, ნუცუბიძის IV შრ, კორპუსი №35 მიმდებარედ, (ს.კ. 01.14.16.009.304)

დამკვეთი

სიტუაციური სქემა



ტექნიკური-ეკონომიკური მაჩვენებლები
* მიწის ნაკვეთის ფართობი (კვმ) –5043.0
* საცხოვრებელი ფართობი (კვმ) –
* სახაფხულო ფართობი (კვმ) –
* ჯიბის უჯრედის და სადარბაზოს ფართობი (კვმ) –
* დამხმარე ფართობი (კვმ) –
* ავტოსადგომის ფართობი (კვმ) –
* ღია ავტოსადგომის ფართობი (კვმ) –
* კომერციულის ფართობი (კვმ) –

შენიშვნები:
* ნახაზი შესრულებულია სანტიმეტრებში
* ნახაზზე მოცემულია არქიტექტურული და კონსტრუქციული ნიშნულები
* არქიტექტურულ გეგმებზე დატანილია ხანძარსაწინააღმდეგო სისტემა

პიროგიით აღნიშნები
- საკადასტრო საზღვარი
- განაშენიანების რეგულირების ხაზი
- ჩრდილის ხაზი
- ① ღერძის ხაზი
- +0.00 არქიტექტურული ნიშნული გეგმაზე

საპროექტო ორგანიზაცია

არქი პრომოუშენი

ქ.ქობულეთი, ნ.ქიქოძის ქუჩა №15
ტელ: 032 2602602

თანამდებობა	გვარი	ხელმოწერა
მთ.არქიტექტორი	ლ.ცანავა.ლილიკ	
არქიტექტორი	თ.ჯიბლაძე.ია	
არქიტექტორი	ბ.ჯიბლაძე.ია	
კონსტრუქტორი		
პროექტ. მენეჯერი		

ნახაზის სახელი

ნიშნები

ფურცლის სახელი	ფურცელი
A-100	A-100-01
ფორმატი	მასშტაბი
A2	1:100
თარიღი	რევიზია №
10.01.2023	rev 001

სასწრაფო სამედიცინო დახმარების საერთაშორისო სიმბოლო
(სიცოცხლის ვარსკვლავი) განთავსდება ლიფტის ჩარჩოს ორივე მხარეს

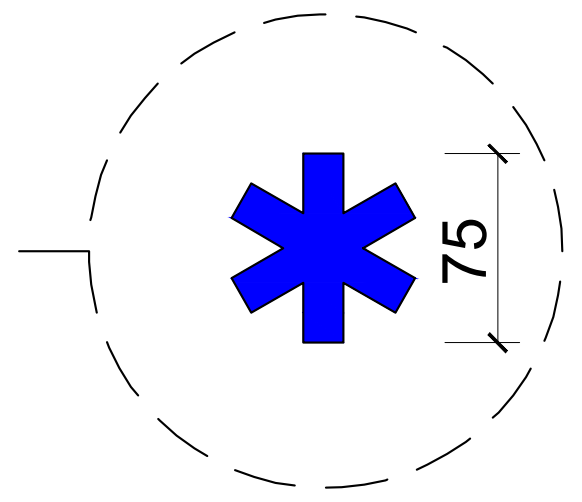

ნიშანი განთავსდება ლიფტის გამოსაძახებელ ღილაკთან



1 ნიშანი 01
1 : 5

მრავალბინიანი საცხოვრებელი სახლი "ნუცუბიძე 3"

ობიექტის მისამართი: ქ.თბილისი, ნუცუბიძის IV მ/რ, კორპუსი №35 მიმდებარედ, (ს.კ. 01.14.16.009.304)

დამკვეთი

სიტუაციური სქემა

N

ტექნიკურ-ეკონომიკური მაჩვენებლები
* მიწის ნაკვეთის ფართობი (კვ.მ) –5043.0
* საცხოვრებელი ფართობი (კვ.მ) –
* საზაფხულო ფართობი (კვ.მ) –
* კიბის უჯრედის და სადარბაზოს ფართობი (კვ.მ) –
* დამხმარე ფართობი (კვ.მ) –
* ავტოსადგომის ფართობი (კვ.მ) –
* ღია ავტოსადგომის ფართობი (კვ.მ) –
* კომერციულის ფარობი (კვ.მ) –

შენიშვნები:
* ნახაზი შესრულებულია სანტიმეტრებში
* ნახაზზე მოცემულია არქიტექტურული და კონსტრუქციული ნიშნულები
* არქიტექტურულ გეგმებზე დატანილია ხანძარსაწინააღმდეგო სისტემა

პირობითი აღნიშვნები
- საკადასტრო საზღვარი
- განაშენიანების რეგულირების ხაზი
- 1 ჭრილის ხაზი
- 1 ღერძის ხაზი
- +0.00 არქიტექტურული ნიშნული გეგმაზე

საპროექტო ორგანიზაცია

არქი პრომოუშენი

ქ.თბილისი, ნ.ყიფშიძის ქუჩა №15
ტელ: 032 2602602

არქი

თანამდებობა	გვარი	ხელმოწერა
მთ.არქიტექტორი	ლ.მაღლაკელიძე	
არქიტექტორი	თ.ქემოკლიძე	
არქიტექტორი	ზ.ჩეხერია	
კონსტრუქტორი		
პროექტ. მენეჯერი		

ნახაზის სახელი

ნიშნები

ფურცლის სახელი	ფურცელი
A-100	A-100-01
ფორმატი	მასშტაბი
A2	1:100
თარიღი	რევიზია №
10.01.2023	rev 001

ნიშანი განთავსდება
გზა-ჯიხის საზღვრებში ჯარის მომიჯნავედ

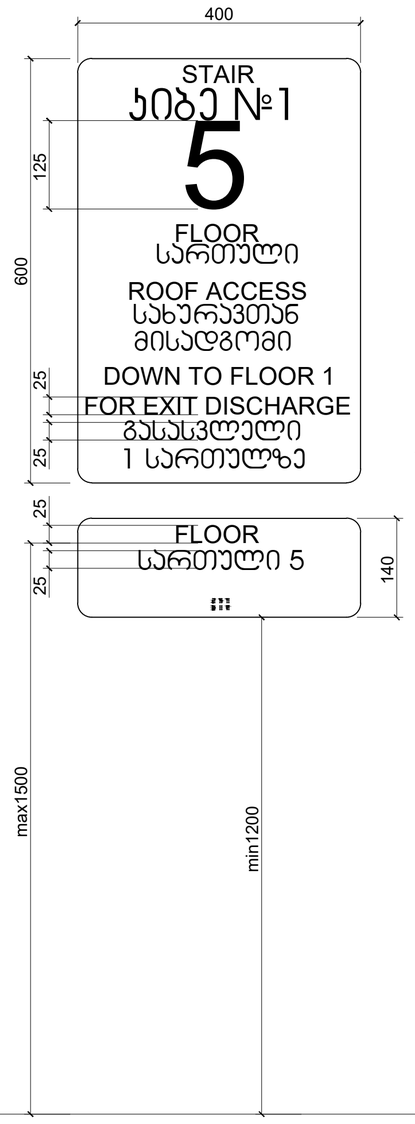

ნიშანი განთავსდება
გზა-ჯიხის საზღვრებში ჯარის მომიჯნავედ

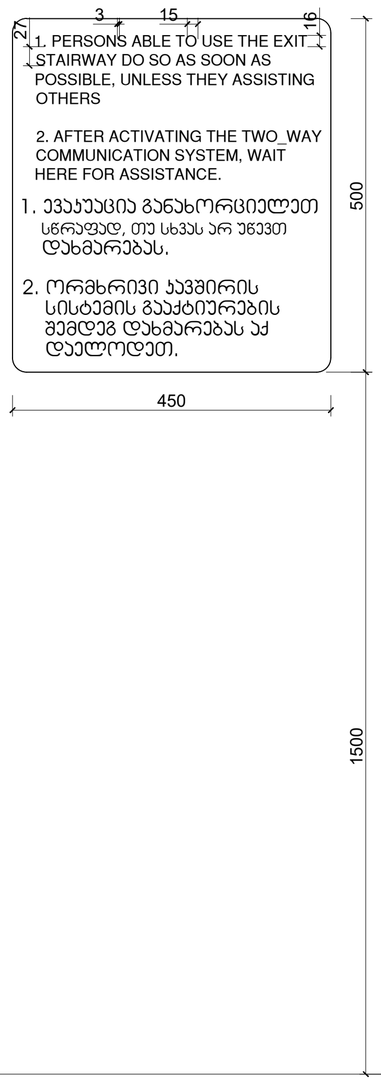

ნიშანი განთავსდება
გარე მისაწვდომ ავტოსადგომთან

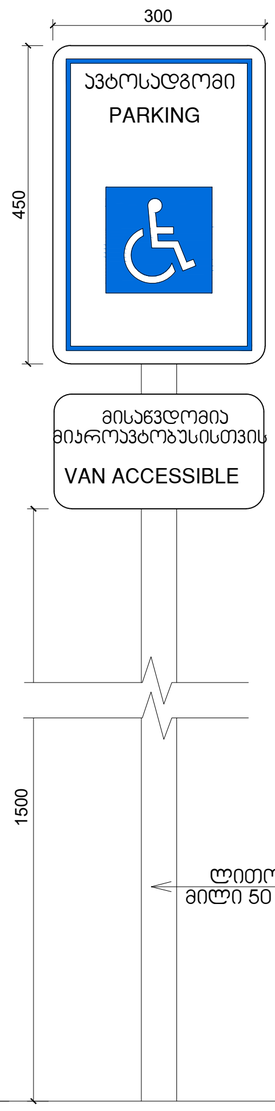

ნიშანი განთავსდება
შიგა მისაწვდომ ავტოსადგომთან

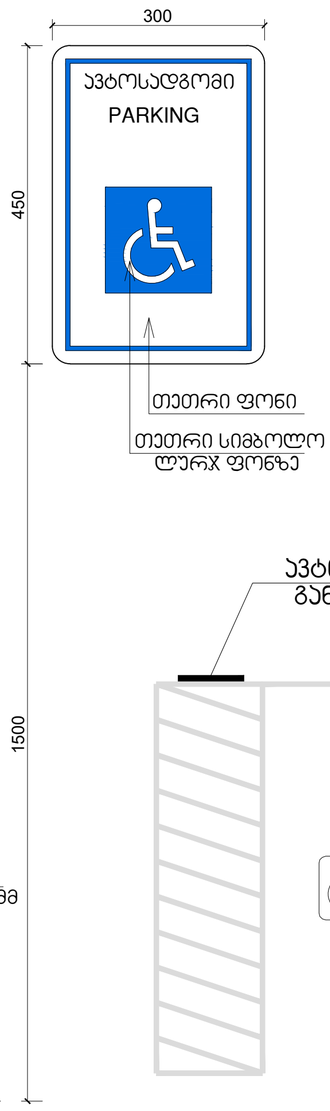

① ნიშნები
1 : 200

მრავალბინიანი
საცხოვრებელი სახლი
"ნუცუბიძე 3"

ობიექტის მისამართი: ქობულეთი, ნუცუბიძის IV შრ, კორპუსი №35 მიმდებარედ, (ს.კ. 01.14.16.009.304)

დამკვეთი

სიტუაციური სქემა



ტექნიკურ-ეკონომიკური მაჩვენებლები
* მიწის ნაკვეთის ფართობი (კვმ) –5043.0
* საცხოვრებელი ფართობი (კვმ) –
* სახაფხულო ფართობი (კვმ) –
* ჯიხის უჯრედის და სალარაპარის ფართობი (კვმ) –
* დამხმარე ფართობი (კვმ) –
* ავტოსადგომის ფართობი (კვმ) –
* ღია ავტოსადგომის ფართობი (კვმ) –
* კომერციულის ფართობი (კვმ) –

შენიშვნები:
* ნახაზი შესრულებულია სანტიმეტრებში
* ნახაზზე მოცემულია არქიტექტურული და კონსტრუქციული ნიშნულები
* არქიტექტურულ გეგმებზე დატანილია ხანძარსაწინააღმდეგო სისტემა

პირობითი აღნიშნები
- საკადასტრო საზღვარი
- განაშენიანების რეგულირების ხაზი
- ჭრილის ხაზი
- ① დეტალის ხაზი
- +0.00 არქიტექტურული ნიშნული გეგმაზე

საპროექტო ორგანიზაცია
არძი პრომოშენი
ქ.ქობულეთი, ჯიმშერის ქუჩა №15
ტელ: 032 2602602

ოანაშლებობა	გვარი	ხელმოწერა
მთ.არქიტექტორი	ლ.ცანლანიძე	
არქიტექტორი	თ.ჯიმშელიანი	
არქიტექტორი	ბ.ჩიჩუა	
კონსტრუქტორი		
პროექტ. მენეჯერი		

ნახაზის სახელი
ნიშნები

ფურცლის სახელი	ფურცელი
A-100	A-100-01
ფორმატი	მასშტაბი
A2	1:100
თარიღი	რევიზია №
10.01.2023	rev 001