თბილისის ზღვის მიმდებარედ, აკვა პარკის (ჯინო პეროდაისის) ტერიტორიაზე
ბეშენოვას ქ. №9 / ლიპტოვის ქ. №8; ქ. თბილისი ბეშენოვას ქ. №30
(ს/კ:01.12.21.001.524) IX სექტორი

დენდროლოგიური პროექტი



ქ. თბილისი

2024წ.

გარემოსდაცვითი ბარათი

ქალაქ თბილისში, ჯიხოს მიმდებარე ტერიტორიაზე, ბეშენოვას ქ. №9 / ლიპტოვის ქ. №8; ბეშენოვას ქ. №30 -ში (ს/კ:01.12.21.001.524) IX სექტორზე ნაკვეთის დაზუსტებული ფართია: 24,373.0მ². სადაც წარმოდგენილი იქნება კ3 ფართი 14,623.8მ². (კოეფიციენტი: 0.6)

ნაკვეთზე შესანარჩუნებელი ხეების რაოდენობაა - 59 ძირი; გადასარგავი - 48 ძირი; მოსაჭრელი - 118 ძირი; საკომპენსაციო - 585 ძირი.
გადასარგავი ხეები გადაირგვება ამავე ნაკვეთზე.
დასრულებულ პროექტით ჯამში ნაკვეთზე 692 ხე იქნება წარმოდგენილი.
აქედან: ნაკვეთზე საკომპენსაციო დასარგავ ხეებად გათვალისწინებული იქნება სამი სახეობის ნარგავი: მუხა მარადმწვანე - 195 ძირი, მინდვრის ნეკერჩხალი - 195 ძირი, ჰიმალაის კედარი 195 - ძირი. (რომლებისთვისაც გათვალისწინებული იქნება 25 კვ.მ. 1 ძირზე)

საკომპენსაციო ნარგავები

195 ძირი

4	**მუხა მარადმწვანე/Quercus ilex**	14 სმ. დან	5 - 10 წ	3-5.5 მდე	გვალვაგამძლე საშუალოდ მზარდი	

195 ძირი

12	**მინდვრის ნეკერჩხალი Acer campestre**	14 სმ. დან	5 - 10 წ	3-5.5 მდე	გვალვაგამძლე სწრაფად მზარდი	

195 ძირი

36	**ჰიმალაის კედარი Cedrus deodora**	14 სმ. დან	5 - 10 წ	3-5.5 მდე	გვალვაგამძლე სწრაფად მზარდი	

ფორმატი A-0 თბილისი

ექსპლიკაცია:

-ბენზინგაზი
- ორ ბაზროიან ნახაჯები
- ყველა ზომა უნდა გადამოწმდეს ადგილზე
- ნახაზებს მორის ნებისმიერი უზუსტობა დაუყოვნებლივ უნდა ეცნობოს სპეციალიტ პროექტის უზუსტობის ხარისხის მესაფასებლად
- ყველა ნახაზის გაზომილი უნდა იყოს, როგორც მეტლიანი პროექტის ელემენტი

პირობითი ნიშნები:

დამკვეთი: ნოლარ ბიორგაძე პ.ნ: 52015901 C/N BC7827072

შპს "ჯიე ინვესტი" ID 400237463

დირექტორი: ე.პაპავერი

პროექტის უფორი: გიორგი ხომერიკი

პროექტის სახელწოდება: მრავალფუნქციური საკეთილო კომპლექსი თბილისის ზღვის მიმდებარედ

მისამართი:

ბეშენოვას ქ. №9 / ლიპტოვის ქ. №8; ქ. თბილისი ბეშენოვას ქ. №30,

ს/კ 01.12.21.001.524

პროექტის სტადია: დენდროლოგიური პროექტი

ნახაზის დასახელება: გამწვანების პროექტი

მასშტაბი:

შპს: " *Line Georgia* "

LINE GEORGIA

საკონტაქტო ოფისის მისამართი: ბერი გვანცელ სალოსის 152

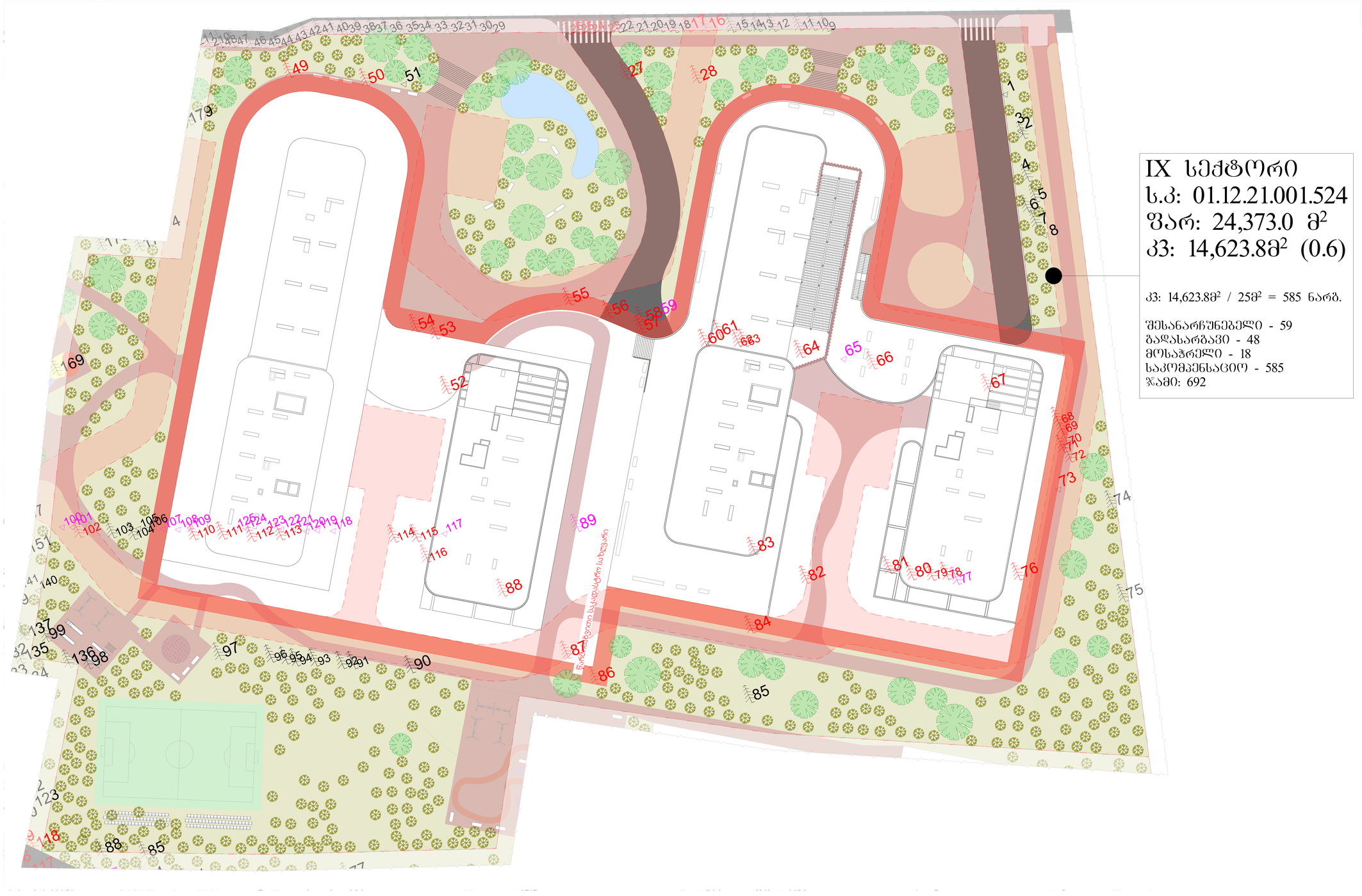

ფორმატი A-0 თბილისი

ქსაელიაციები:

-გენმგნეები
- ბრ გაზომოთ ნახაზები
- ყველა ზომა უნდა გადამოწმდეს ადგილზე
- ნახაზებს მორის გებისმიერი უზუსტობა დაუყოვნებლივ უნდა ეცნობოს სავარაუდო პროექტის უზუსტობის ხარისხს მისაფასებლად
- ყველა ნახაზი განსილული უნდა იქოს, რომორც მთლიანი პროექტის ელემენი

პირობითი ნიშნები:

- შესანარჩუნებელი (არს. ნარგ.)
- გადასარგავი (არს. ნარგ.)
- მოსაჭრელი (არს. ნარგ.)
- გადასარგავი (საარ. ნარგ.)
- საკომპენსაციო (საარ. ნარგ.)

- ქ ფილტრაცია მეწინააღმდეგ
- მინერეფის საფარი
- ასფალტორეტონი გზა
- საპროექტო მეწინები
- საფეხმავლო ბილიკი
- სახანძრო მანქანის საფალი

დამკვეთი: ნომლარ მიორაძე პ.ნ: 52015901 C/N BC7827072

შპს "ქალი ინჟინერი" ID 400237463

დირექტორი: ე.პაპავერი

პროექტის ავტორი: მიორგი ხოვრიაი

პროექტის სახელწოება: მრავალფენიანი საცხოვრო კომპლექსის ტერიტორიის ხელის მოწყობა

მისამართი:

ბაქრიძის ქ. №9 / ლეპატორის ქ. №8; ქ. თბილისი ბაქრიძის ქ. №30,

ს/კ 01.12.21.001.524

პროექტის სტადია: დეტალური პროექტი

ნახაზის დასახელება: გამწვანების პროექტი

მასშტაბი:

შპს: " *Line Georgia* "

LINE GEORGIA

საკონტაქტო ინფორმაცია: ბაქრი გამრეკლი ქ.თბილისი 152

დენდროლოგიური პროექტის საინფორმაციო დაფა

დამკვეთი : შპს " ეკო ინვესტი" ID 400237463, ნოდარ ბიორგაძე პ.ნ 52015/901: C/N BC7827072

საპროექტო ტერიტორიის მისამართი: ბეშენოვას ქ№ 9/ ლიპტოვის ქ № 8; ბეშენოვას ქ № 30

ს/კ 01.12.21.001.524

ნებართვის გამცემი ორგანო : ქ.თბილისის მუნიციპალიტეტის მერიის გარემოს დაცვის სააქალაქო სამსახური

კ-3: 14,623.8 მ²; დაზუსტებული ფართი: 24,373.0მ² (კოეფიციენტი: 0.6)

დენდროლოგიური პროექტის შეთანხმების თარიღი

დენდროლოგიური პროექტის დასრულების თარიღი: 23.02.2024

საკომპენსაციო ხე-მცენარეების რაოდენობა (სახეობა): 585 ძირი

აქედან:

195 ძირი - მარადმწვანე მუხა (ღეროს ბარშ. 20 სმ-დან, სიმაღ. 3.5 მ-დან, ხნოვ. 10 წ)

195 ძირი - მინდვრის ნეკერჩხალი (ღეროს ბარშ. 20 სმ-დან, სიმაღ. 3.5 მ-დან, ხნოვ. 10 წ)

195 ძირი - ჰიმალაის კედარი (ღეროს ბარშ. 20 სმ-დან, სიმაღ. 3.5 მ-დან, ხნოვ. 10 წ)

შესანარჩუნებელი ხე-მცენარეების რაოდენობა - 59 ძირი

ბადასარგავი ხე-მცენარეების რაოდენობა - 48 ძირი

მოსაჭრელი ხე-მცენარეების რაოდენობა - 18 ძირი

ახლადდარგულ ხე მცენარეების მოვლაზე პასუხისმგებელი პირი: ნოდარ ბიორგაძე

ახლადდარგული ხე მცენარეების მოვლის ხანგრძლივობა: 3 წელი

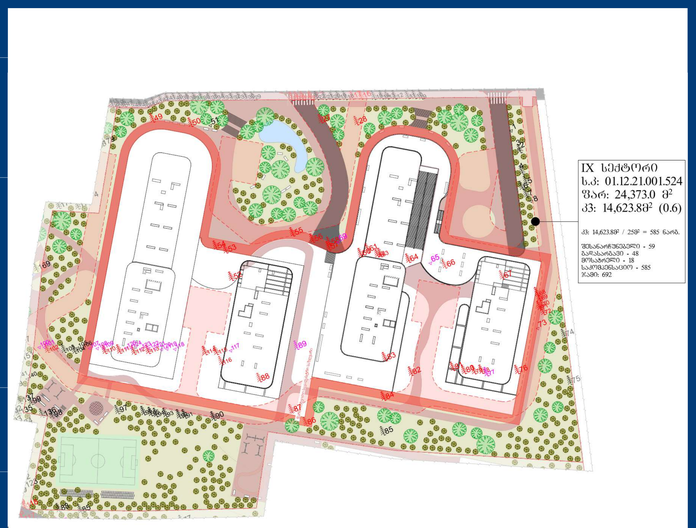





PDF-XChange Editor Click to BUY NOW! www.tracker-software.com

შპს „გრინლაინი“ LTD "Greenline"
თბილისი/Tbilisi, +995 577 99 55 66 ს/კ 404 541 867 konstantine_k@yahoo.com

8.12.2023 წ.

მისამართი: ქ. თბილისი, ბეშენოვას ქ. N 9 / ლიპტოვის ქ. N8, ბეშენოვას ქ. N30;

საკადასტრო კოდი: N 01.12.21.001.524;

ფართობი: 24 373 კვ.მ;

დამკვეთი: შ.პ.ს. ‘ჯინო კაპიტალი“ ს/კ. N 400244589;

ხე–მცენარეების აღრიცხვის უწყისი

განმარტებითი:
1) წითლად აღნიშნული ნარგავები გადაირგვება იმავე ნაკვეთზე შესაბამისი ნუმერაციით. (გადარგვის ადგილმდებარეობა, ნარგავი და შესაბამისი ნუმერაცია გამწვანების პროექტში აღნიშნულია მწვანედ)
2) იასამნისფრად მონიშნული „ხილკენკროვანი“ და „ხმელი“/“ზეხმელი“ ნარგავები მოიჭრება.
3) შავად აღნიშნული ნარგავები რჩება ხელშეუხებლად

N	სახეობა	გარშემოწ. 10 სმ-ზე	დიამეტრი 10 სმ-ზე	სიმაღლე / მეტრი	დახასიათება	შენიშვნა
1	კურდღლისცოცხა	26	8,3	2,0	საღი	ბუჩქოვანი
2	მაყვალი	18	5,7	2,0	საღი	ხილკენკროვანი
3	ვერხვი	30	9,6	3,0	საღი	შესაძლ. გადარგვა-გახარება
4	ვერხვი	69	22,0	4,0	საღი	შესაძლ. გადარგვა-გახარება
5	ვერხვი	40	12,7	4,0	საღი	შესაძლ. გადარგვა-გახარება
6	ვერხვი	29	9,2	2,0	საღი	შესაძლ. გადარგვა-გახარება
7	ვერხვი	30	9,6	4,0	საღი	შესაძლ. გადარგვა
8	მაყვალი	16	5,1	2,0	საღი	ხილკენკროვანი

PDF-XChange Editor
Click to BUY NOW!
www.tracker-software.com

9	მარადმწ. კვიპაროსი	30	9,6	5,0	საღი	შესაძლ. გადარგვა-გახარება
10	მარადმწ. კვიპაროსი	18	5,7	2,0	საღი	შესაძლ. გადარგვა-გახარება
11	მარადმწ. კვიპაროსი	32	10,2	5,0	საღი	შესაძლ. გადარგვა-გახარება
12	მარადმწ. კვიპაროსი	33	10,5	5,0	საღი	შესაძლ. გადარგვა-გახარება
13	მარადმწ. კვიპაროსი	28	8,9	5,0	საღი	შესაძლ. გადარგვა-გახარება
14	მარადმწ. კვიპაროსი	36	11,5	5,0	საღი	შესაძლ. გადარგვა-გახარება
15	მარადმწ. კვიპაროსი	35	11,1	5,0	საღი	შესაძლ. გადარგვა-გახარება
16	მარადმწ. კვიპაროსი	37	11,8	5,0	საღი	შესაძლ. გადარგვა-გახარება
17	მარადმწ. კვიპაროსი	35	11,1	5,0	საღი	შესაძლ. გადარგვა-გახარება
18	მარადმწ. კვიპაროსი	30	9,6	3,0	საღი	შესაძლ. გადარგვა-გახარება
19	მარადმწ. კვიპაროსი	44	14,0	5,0	საღი	შესაძლ. გადარგვა-გახარება
20	მარადმწ. კვიპაროსი	33	10,5	5,0	საღი	შესაძლ. გადარგვა-გახარება
21	მარადმწ. კვიპაროსი	30	9,6	5,0	საღი	შესაძლ. გადარგვა-გახარება
22	მარადმწ. კვიპაროსი	32	10,2	4,0	საღი	შესაძლ. გადარგვა-გახარება
23	მარადმწ. კვიპაროსი	32	10,2	5,0	საღი	შესაძლ. გადარგვა-გახარება
24	მარადმწ. კვიპაროსი	39	12,4	5,0	საღი	შესაძლ. გადარგვა-გახარება
25	მარადმწ. კვიპაროსი	31	9,9	3,0	საღი	შესაძლ. გადარგვა-გახარება
26	მარადმწ. კვიპაროსი	43	13,7	5,0	საღი	შესაძლ. გადარგვა-გახარება
27	ვერხვი	59	18,8	5,0	საღი	შესაძლ. გადარგვა-გახარება
28	ვერხვი	63	20,1	6,0	საღი	შესაძლ. გადარგვა-გახარება
29	მარადმწ. კვიპაროსი	38	12,1	5,0	საღი	შესაძლ. გადარგვა-გახარება
30	მარადმწ. კვიპაროსი	41	13,1	5,0	საღი	შესაძლ. გადარგვა-გახარება
31	მარადმწ. კვიპაროსი	39	12,4	5,0	საღი	შესაძლ. გადარგვა-გახარება
32	მარადმწ. კვიპაროსი	35	11,1	5,0	საღი	შესაძლ. გადარგვა-გახარება
33	მარადმწ. კვიპაროსი	39	12,4	5,0	საღი	შესაძლ. გადარგვა-გახარება
34	მარადმწ. კვიპაროსი	37	11,8	4,0	საღი	შესაძლ. გადარგვა-გახარება
35	მარადმწ. კვიპაროსი	31	9,9	4,0	საღი	შესაძლ. გადარგვა-გახარება
36	მარადმწ. კვიპაროსი	36	11,5	5,0	საღი	შესაძლ. გადარგვა-გახარება
37	მარადმწ. კვიპაროსი	38	12,1	4,0	საღი	შესაძლ. გადარგვა-გახარება

PDF-XChange Editor
Click to BUY NOW!
www.tracker-software.com

38	მარადმწ. კვიპაროსი	31	9,9	4,0	საღი	შესაძლ. გადარგვა-გახარება
39	მარადმწ. კვიპაროსი	37	11,8	4,0	საღი	შესაძლ. გადარგვა-გახარება
40	მარადმწ. კვიპაროსი	39	12,4	5,0	საღი	შესაძლ. გადარგვა-გახარება
41	მარადმწ. კვიპაროსი	31	9,9	5,0	საღი	შესაძლ. გადარგვა-გახარება
42	მარადმწ. კვიპაროსი	37	11,8	5,0	საღი	შესაძლ. გადარგვა-გახარება
43	მარადმწ. კვიპაროსი	39	12,4	5,0	საღი	შესაძლ. გადარგვა-გახარება
44	მარადმწ. კვიპაროსი	32	10,2	5,0	საღი	შესაძლ. გადარგვა-გახარება
45	მარადმწ. კვიპაროსი	38	12,1	5,0	საღი	შესაძლ. გადარგვა-გახარება
46	მარადმწ. კვიპაროსი	31	9,9	4,0	საღი	შესაძლ. გადარგვა-გახარება
47	მარადმწ. კვიპაროსი	35	11,1	5,0	საღი	შესაძლ. გადარგვა-გახარება
48	მარადმწ. კვიპაროსი	37	11,8	5,0	საღი	შესაძლ. გადარგვა-გახარება
49	ფიჭვი ელდ.	161	51,3	6,0	საღი	გადარგვა სპეც.მეთოდ.
50	ვერხვი	55	17,5	6,0	საღი	შესაძლ. გადარგვა-გახარება
51	ეფედრა	31	9,9	3,0	საღი	შესაძლ. გადარგვა-გახარება
52	ვერხვი	77	24,5	6,0	საღი	შესაძლ. გადარგვა-გახარება
53	ვერხვი	82	26,1	6,0	საღი	შესაძლ. გადარგვა-გახარება
54	ვერხვი	47	15,0	4,0	საღი	შესაძლ. გადარგვა-გახარება
55	ვერხვი	65	20,7	5,0	საღი	შესაძლ. გადარგვა-გახარება
56	ვერხვი	63	20,1	5,0	საღი	შესაძლ. გადარგვა-გახარება
57	ვერხვი	53	16,9	4,0	საღი	შესაძლ. გადარგვა-გახარება
58	ვერხვი	55	17,5	4,0	საღი	შესაძლ. გადარგვა-გახარება
59	კუნელი	15	4,8	1,0	საღი	ხილკენკროვანი
60	ვერხვი	29	9,2	3,0	საღი	შესაძლ. გადარგვა-გახარება
61	ვერხვი	55	17,5	6,0	საღი	შესაძლ. გადარგვა-გახარება
62	ვერხვი	42	13,4	5,0	საღი	შესაძლ. გადარგვა-გახარება
63	ვერხვი	39	12,4	4,0	საღი	შესაძლ. გადარგვა-გახარება
64	ვერხვი	75	23,9	5,0	საღი	შესაძლ. გადარგვა-გახარება
65	კუნელი	15	4,8	1,0	საღი	ხილკენკროვანი
66	ვერხვი	102	32,5	6,0	საღი	შესაძლ. გადარგვა-გახარება
67	ტირიფი	174	55,4	6,0	საღი	შესაძლ. გადარგვა-გახარება
68	ვერხვი	49	15,6	4,0	საღი.	შესაძლ. გადარგვა-გახარება
69	ვერხვი	101	32,2	4,0	საღი	შესაძლ. გადარგვა-გახარება

PDF-XChange Editor Click to BUY NOW! www.tracker-software.com

70	ვერხვი	53	16,9	5,0	საღი	შესაძლ. გადარგვა-გახარება
71	ვერხვი	64	20,4	4,0	საღი	შესაძლ. გადარგვა-გახარება
72	ვერხვი	77	24,5	6,0	საღი	შესაძლ. გადარგვა-გახარება
73	ეფედრა	39	12,4	3,0	საღი	შესაძლ. გადარგვა-გახარება
74	მარადმწ. კვიპაროსი	53	16,9	6,0	საღი	შესაძლ. გადარგვა-გახარება
75	მარადმწ. კვიპაროსი	51	16,2	5,0	საღი	შესაძლ. გადარგვა-გახარება
76	მარადმწ. კვიპაროსი	33	10,5	4,0	საღი	შესაძლ. გადარგვა-გახარება
77	მარადმწ. კვიპაროსი	73	23,2	3,0	ზეხმელი	ზეხმელი
78	მარადმწ. კვიპაროსი	52	16,6	5,0	საღი	შესაძლ. გადარგვა-გახარება
79	მარადმწ. კვიპაროსი	39	12,4	4,0	საღი	შესაძლ. გადარგვა-გახარება
80	მარადმწ. კვიპაროსი	73	23,2	3,0	საღი	შესაძლ. გადარგვა-გახარება
81	მარადმწ. კვიპაროსი	71	22,6	5,0	საღი	შესაძლ. გადარგვა-გახარება
82	მარადმწ. კვიპაროსი	77	24,5	6,0	საღი	შესაძლ. გადარგვა-გახარება
83	მარადმწ. კვიპაროსი	59	18,8	5,0	საღი	შესაძლ. გადარგვა-გახარება
84	მარადმწ. კვიპაროსი	107	34,1	5,0	საღი	შესაძლ. გადარგვა-გახარება
85	მარადმწ. კვიპაროსი	45	14,3	6,0	საღი	შესაძლ. გადარგვა-გახარება
86	მარადმწ. კვიპაროსი	49	15,6	3,0	საღი	შესაძლ. გადარგვა-გახარება
87	მარადმწ. კვიპაროსი	25	8,0	4,0	საღი	შესაძლ. გადარგვა-გახარება
88	მარადმწ. კვიპაროსი	51	16,2	2,0	საღი	შესაძლ. გადარგვა-გახარება
89	ტყემალი	33	10,5	3,0	საღი	ხილკენკროვანი
90	მარადმწ. კვიპაროსი	53	16,9	4,0	საღი	შესაძლ. გადარგვა-გახარება
91	კედარი ჰიმ.	25	8,0	1,0	საღი	შესაძლ. გადარგვა-გახარება
92	მარადმწ. კვიპაროსი	77	24,5	4,0	საღი	შესაძლ. გადარგვა-გახარება
93	მარადმწ. კვიპაროსი	45	14,3	4,0	საღი	შესაძლ. გადარგვა-გახარება
94	მარადმწ. კვიპაროსი	46	14,6	4,0	საღი	შესაძლ. გადარგვა-გახარება
95	კედარი ჰიმ.	16	5,1	1,0	საღი	შესაძლ. გადარგვა-გახარება
96	მარადმწ. კვიპაროსი	59	18,8	4,0	საღი	შესაძლ. გადარგვა-გახარება
97	მარადმწ. კვიპაროსი	39	12,4	3,0	საღი	შესაძლ. გადარგვა-გახარება
98	კედარი ჰიმ.	42	13,4	3,0	საღი	შესაძლ. გადარგვა-გახარება
99	მარადმწ. კვიპაროსი	38	12,1	2,0	საღი	შესაძლ. გადარგვა-გახარება
100	გრაკლა	11	3,5	1,0	საღი	ბუჩქი
101	გრაკლა	11	3,5	1,0	საღი	ბუჩქი
102	მარადმწ. კვიპაროსი	63	20,1	5,0	საღი	შესაძლ. გადარგვა-გახარება

PDF-XChange Editor Click to BUY NOW! www.tracker-software.com

103	მარადმწ. კვიპაროსი	59	18,8	5,0	საღი	შესაძლ. გადარგვა-გახარება
104	მარადმწ. კვიპაროსი	41	13,1	3,0	საღი	შესაძლ. გადარგვა-გახარება
105	გრაკლა	9	2,9	1,0	საღი	ბუჩქი
106	გრაკლა	9	2,9	1,0	საღი	ბუჩქი
107	გრაკლა	9	2,9	1,0	საღი	ბუჩქი
108	გრაკლა	9	2,9	1,0	საღი	ბუჩქი
109	გრაკლა	9	2,9	1,0	საღი	ბუჩქი
110	მარადმწ. კვიპაროსი	69	22,0	6,0	საღი	შესაძლ. გადარგვა-გახარება
111	მარადმწ. კვიპაროსი	61	19,4	5,0	საღი	შესაძლ. გადარგვა-გახარება
112	მარადმწ. კვიპაროსი	59	18,8	5,0	საღი	შესაძლ. გადარგვა-გახარება
113	მარადმწ. კვიპაროსი	63	20,1	5,0	საღი	შესაძლ. გადარგვა-გახარება
114	მარადმწ. კვიპაროსი	63	20,1	5,0	საღი	შესაძლ. გადარგვა-გახარება
115	მარადმწ. კვიპაროსი	69	22,0	5,0	საღი	შესაძლ. გადარგვა-გახარება
116	ვერხვი	62	19,7	5,0	საღი	შესაძლ. გადარგვა-გახარება
117	გრაკლა	9	2,9	1,0	საღი	ბუჩქი
118	გრაკლა	9	2,9	1,0	საღი	ბუჩქი
119	გრაკლა	9	2,9	1,0	საღი	ბუჩქი
120	გრაკლა	9	2,9	1,0	საღი	ბუჩქი
121	გრაკლა	9	2,9	1,0	საღი	ბუჩქი
122	გრაკლა	9	2,9	1,0	საღი	ბუჩქი
123	გრაკლა	9	2,9	1,0	საღი	ბუჩქი
124	გრაკლა	9	2,9	1,0	საღი	ბუჩქი
125	გრაკლა	9	2,9	1,0	საღი	ბუჩქი

სულ ტერიტორიაზე აღირიცხა 125 ერთეული მწვანე ნარგავი, მათ შორის: /გრაკლა – 16 ერთეული/, /ეფედრა – 2 ერთეული/, /ვერხვი – 27 ერთეული/, /კედარი ჰიმ. – 3 ერთეული/, /კუნელი – 2 ერთეული/, /კურდღლისცოცხა - 1 ერთეული/, /მარადმწვანე კვიპაროსი – 69 ერთეული/, /მაყვალი – 2 ერთეული/, /ტირიფი - 1 ერთეული/, /ტყემალი - 1 ერთეული/ და /ფიჭვი ელდარის – 1 ერთეული/.

ზემოთ აღნიშნული ხე–მცენარეთაგან 1 ერთეული (N77 მარადმწვანე კვიპაროსი) იმყოფება ზეხმელ მდგომარეობაში.

21 ერთეული ხე–მცენარე (N2 მაყვალი, 8 მაყვალი, 59 კუნელი, 65 კუნელი, 89 ტყემალი, 100 გრაკლა, 101 გრაკლა, 105 გრაკლა, 106 გრაკლა, 107 გრაკლა, 108 გრაკლა, 109 გრაკლა, 117 გრაკლა, 118 გრაკლა, 119 გრაკლა, 120 გრაკლა, 121 გრაკლა, 122 გრაკლა, 123 გრაკლა, 124 გრაკლა, 125 გრაკლა) წარმოადგენენ ხილკენკროვან ხე-მცენარეთა კატეგორიას და მოქმედი კანონმდებლობის შესაბამისად ჭრის ან გადარგვის ნებართვას არ საჭიროებს.

97 ერთეული ხე–მცენარე (N1 კურდღლისცოცხა, 3 ვერხვი, 4 ვერხვი, 5 ვერხვი, 6 ვერხვი, 7 ვერხვი, 9 მარადმწ. კვიპაროსი, 10 მარადმწ. კვიპაროსი, 11 მარადმწ. კვიპაროსი, 12 მარადმწ. კვიპაროსი, 13 მარადმწ. კვიპაროსი, 14 მარადმწ. კვიპაროსი, 15 მარადმწ. კვიპაროსი, 16 მარადმწ. კვიპაროსი, 17 მარადმწ. კვიპაროსი, 18 მარადმწ. კვიპაროსი, 19 მარადმწ. კვიპაროსი, 20 მარადმწ. კვიპაროსი, 21 მარადმწ. კვიპაროსი, 22 მარადმწ. კვიპაროსი, 23 მარადმწ. კვიპაროსი, 24 მარადმწ. კვიპაროსი, 25 მარადმწ. კვიპაროსი, 26 მარადმწ. კვიპაროსი, 27

PDF-XChange Editor Click to BUY NOW! www.tracker-software.com

ვერხვი, 28 ვერხვი, 29 მარადმწ. კვიპაროსი, 30 მარადმწ. კვიპაროსი, 31 მარადმწ. კვიპაროსი, 32 მარადმწ. კვიპაროსი, 33 მარადმწ. კვიპაროსი, 34 მარადმწ. კვიპაროსი, 35 მარადმწ. კვიპაროსი, 36 მარადმწ. კვიპაროსი, 37 მარადმწ. კვიპაროსი, 38 მარადმწ. კვიპაროსი, 39 მარადმწ. კვიპაროსი, 40 მარადმწ. კვიპაროსი, 41 მარადმწ. კვიპაროსი, 42 მარადმწ. კვიპაროსი, 43 მარადმწ. კვიპაროსი, 44 მარადმწ. კვიპაროსი, 45 მარადმწ. კვიპაროსი, 46 მარადმწ. კვიპაროსი, 47 მარადმწ. კვიპაროსი, 48 მარადმწ. კვიპაროსი, 50 ვერხვი, 51 ეფედრა, 52 ვერხვი, 54 ვერხვი, 55 ვერხვი, 56 ვერხვი, 57 ვერხვი, 58 ვერხვი, 60 ვერხვი, 61 ვერხვი, 62 ვერხვი, 63 ვერხვი, 64 ვერხვი, 68 ვერხვი, 70 ვერხვი, 71 ვერხვი, 72 ვერხვი, 73 ეფედრა, 74 მარადმწ. კვიპაროსი, 75 მარადმწ. კვიპაროსი, 76 მარადმწ. კვიპაროსი, 78 მარადმწ. კვიპაროსი, 79 მარადმწ. კვიპაროსი, 80 მარადმწ. კვიპაროსი, 81 მარადმწ. კვიპაროსი, 82 მარადმწ. კვიპაროსი, 83 მარადმწ. კვიპაროსი, 85 მარადმწ. კვიპაროსი, 86 მარადმწ. კვიპაროსი, 87 მარადმწ. კვიპაროსი, 88 მარადმწ. კვიპაროსი, 90 მარადმწ. კვიპაროსი, 91 კედარი ჰიმ. 92 მარადმწ. კვიპაროსი, 93 მარადმწ. კვიპაროსი, 94 მარადმწ. კვიპაროსი, 95 კედარი ჰიმ. 96 მარადმწ. კვიპაროსი, 97 მარადმწ. კვიპაროსი, 98 კედარი ჰიმ. 99 მარადმწ. კვიპაროსი, 102 მარადმწ. კვიპაროსი, 103 მარადმწ. კვიპაროსი, 104 მარადმწ. კვიპაროსი, 110 მარადმწ. კვიპაროსი, 111 მარადმწ. კვიპაროსი, 112 მარადმწ. კვიპაროსი, 113 მარადმწ. კვიპაროსი, 114 მარადმწ. კვიპაროსი, 115 მარადმწ. კვიპაროსი, 116 ვერხვი), ***წარმოადგენენ 25 სმ–ზე ნაკლები დიამეტრის ხე–მცენარეთა კატეგორიას და მოქმედი კანონმდებლობის შესაბამისად შესაძლებელია მათი ხვა, ალტერნატიულ ადგილზე გადარგვა, აგროტექნიკური წესების სრული დაცვით, კვალიფიცირებული სპეციალისტების ზედამხედველობის ქვეშ.***

რაც შეეხება 6 ერთეულ ხე–მცენარეს (N49 ფიჭვი ელდ. 53 ვერხვი, 66 ვერხვი, 67 ტირიფი, 69 ვერხვი, 84 მარადმწ. კვიპაროსი) ისინი წარმოადგენენ ***25 სმ–ზე მეტი დიამეტრის ხე–მცენარეთა კატეგორიას და მოქმედი კანონმდებლობის შესაბამისად შესაძლებელია მათი ხვა, ალტერნატიულ ადგილზე გადარგვა მხოლოდ სპეციალური მეთოდოლოგის და სპეციალური მძიმე ტექნიკის საშუალებით, აგროტექნიკური წესების სრული დაცვით, კვალიფიცირებული სპეციალისტების ზედამხედველობის ქვეშ.***

დანართი:

იხილეთ ფოტომასალა:

შემსრულებელი: / ს. ფიცხელაური /

მეტყევე-ინჟინერი,

/ექსპერტი/