პირობითი აღნიშვნები

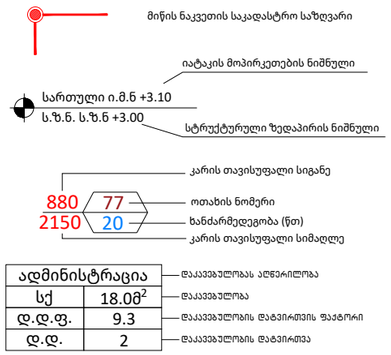

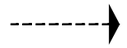
შენობიდან გასასვლელი


სწ დაკავებულობა


დს დაკავებულობა


თვ დაკავებულობა


სქ დაკავებულობა

კედლის ხანძარმედეგობა (ერთსაათიანი)

კედლის ხანძარმედეგობა (ორსაათიანი)



ჭრილის ხაზი



ღერძის ხაზი



ჩრდილოეთის აღმნიშვნელი ნიშანი


ხელის ცეცხლმაქრი



შენობიდან გასასვლელი


შენობიდან გასასვლელის მიმართულების მიმანიშნებელი


სახანძრო სამაშველო სამსახურის მიერ გამოსაყენებელი მისაერთებელი - ჰიდრანტი

მილდგარი


ავტოსაშხეფი სისტემა


კვამლის ავტომატური აღმომჩენი


ცეცხლის ავტომატური აღმომჩენი


ხმოვანი განგაში


საავარიო განათება


სახანძრო განგაშის ხელით სამართავი ღილაკი


ტექსტური შეტყობინება


სახანძრო სიგანილიზაცია


სახანძრო განყოფილებასთან კავშირის სისტემა

შენობა-ნაგებობის უსაფრთხოების წესებთან შესაბამისობის ანალიზი

გამოყენებული წესები - **„შენობა-ნაგებობის უსაფრთხოების წესები“**

ჩამოთვალეთ შენობის დაკავებულებები და აღწერეთ თითოეული გამოყენება
სასაწყობო ჯგუფი სწ-1 - ინვენტარის შესანახი საწყობები, გასახდელები -3.90, ±0.00, +3.85, +7.70, +11.55 ნიშნულებზე;
სასაწყობო ჯგუფი სწ-2 შემოზღუდული ავტოსადგომი -3.90 ნიშნულზე;
თავშეყრის ჯგუფი თვ-2 კაფეტერია და სამზარეულო -3.90 ნიშნულზე;
თავშეყრის ჯგუფი თვ-3 - მუზეუმი, ტრენაჟორების, კრივის, ძალოსნობის, ჭიდაობის დარბაზები, ტირი, ბიბლიოთეკა წიგნის საცავით, ტანვარჯიშის დარბაზი, კალათბურთის, ხელბურთის და ფრენბურთის მოედნები, სააქტო დარბაზი -3.90, ±0.00, +7.70, +11.55 ნიშნულებზე;
საქმიანი ჯგუფი სქ - სასერვერო მონიტორინგი, კათედრები, სამედიცინო პუნქტი, აუდიტორიები, საპროფესორო, სამზარეულო, დაცვის ოთახი -3.90, ±0.00, +3.85, +7.70, +11.55 ნიშნულებზე;
დს ჯგუფი - წყლის ტუმბო, დამლაგებლის ოთახი, სათავსო, გენერატორი -3.90, ±0.00, +3.85, +7.70, +11.55 ნიშნულებზე;

კონსტრუქციის ტიპი:	**I B**

დასაშვები სიმაღლე მიწის დონის ზემოთ ცხრილი 503-ის მიხედვით:	48.80
საპროექტო შენობის სიმაღლე მიწის დონის ზემოთ:	17.00

სიმაღლის შეზღუდვები ცხრილი 503 -ის მიხედვით		
დაკავებულობები	დასაშვები სართულიანობა	შემოთავაზებული სართულიანობა
სასაწყობო ჯგუფი სწ-1	11	1, 2, 3, 4-ე (მიწის დონის ქვედა --1 სართული)
სასაწყობო ჯგუფი სწ-2	11	(მიწის დონის ქვედა -1 სართული)
თავშეყრის ჯგუფი თვ-3	11	1, 3, 4-ე (მიწის დონის ქვედა -1 სართული)
თავშეყრის ჯგუფი თვ-2	11	მე-2 და მე-3-ე (მიწის დონის ქვედა -1 სართული)
საქმიანი ჯგუფი სქ	11	1, 2, 3, 4-ე (მიწის დონის ქვედა --1 სართული)
დს ჯგუფი	5	1, 2, 3, 4-ე (მიწის დონის ქვედა --1 სართული)

ფართობის შეზღუდვები ცხრილი 503 -ის მიხედვით		
დაკავებულობები	დასაშვები ფართობი (სართულზე)	შემოთავაზებული ფართობი (სართულზე მ²)
თავშეყრის ჯგუფი თვ-2	შეუზღუდავი	არ განისაზღვრება მიწის დონის ქვედა-1 სართული
თავშეყრის ჯგუფი თვ-3	შეუზღუდავი	არ იზღუდება (მიწის დონის ქვედა -1 სართული არ განისაზღვრება)
საქმიანი ჯგუფი სქ	შეუზღუდავი	არ იზღუდება (მიწის დონის ქვედა -1 სართული არ განისაზღვრება)
დს ჯგუფი ±0.00 ნიშნულზე	3300	2.5 (არ განისაზღვრება -1დონის ქვედა სართული)
სასაწყობო ჯგუფი სწ-1 ±0.00 ნიშნულზე	4460	21.9 (არ განისაზღვრება -1დონის ქვედა სართული)
დს ჯგუფი +3.85 ნიშნულზე	3300	3.5
სასაწყობო ჯგუფი სწ-1 +3.85 ნიშნულზე	4460	95.1
დს ჯგუფი +7.70 ნიშნულზე	3300	3.0

სასაწყობო ჯგუფი სწ-1 +7.70 ნიშნულზე	**4460**	**21.9**
დს ჯგუფი +11.55 ნიშნულზე	**3300**	**3.0**
სასაწყობო ჯგუფი სწ-1 +11.55 ნიშნულზე	**4460**	**95.0**
სასაწყობო ჯგუფი სწ-2	**7340**	**არ განისაზღვრება მიწის დონის ქვედა-1 სართული**

გარე კედლის ცეცხლმედეგობისა და ღიობისადმი მოთხოვნები ცხრილის 705.8 -ის მიხედვით							
გარე კედელი	**ხანძარსაწინააღმდეგო მანძილი** (მეტრი)	**კედლის ღიობების ფართობი** (კედლის %)					
		დასაშვები			**გათვალისწინებული**		
		დაცული	**დაუცველი საშხეფებით**	**დაუცველი**	**დაცული**	**დაუცველი საშხეფებით**	**დაუცველი**
„1-7“	9<	აუცილებელი არ არის	აუცილებელი არ არის	შეუზღუდავია			არ იზღუდება
„7-11“	8.0 (გზის ღერძულა ხაზამდე)	აუცილებელი არ არის	აუცილებელი არ არის	70		არ იზღუდება	
„11-1“	9<	აუცილებელი არ არის	აუცილებელი არ არის	შეუზღუდავია			არ იზღუდება
„H-A“	5.24 (გზის ღერძულა ხაზამდე)	75	75	25		29	
„A-H“	7.0	აუცილებელი არ არის	აუცილებელი არ არის	45			22

გარე კედლის ცეცხლმედეგობისა და ღიობისადმი მოთხოვნები ცხრილების 602-ის და 705.8 -ის მიხედვით				
გარე კედელი	**ხანძარსაწინააღმდეგო მანძილი** (მეტრი)	**ცეცხლმედეგობის ხარისხი** (საათი)		
		მოთხოვნილი 602-ით	**მოთხოვნილი 705.8.5-ით**	**გათვალისწინებული**
11-1	9<	0 სთ.	0 სთ.	არ იზღუდება
„1-7“	9<	0 სთ.	0 სთ.	არ იზღუდება
„7-11“	9>	1 სთ.	1 სთ.	1 სთ.
„A-H“	9>	1 სთ.	1 სთ.	1 სთ.
„H-A“	9>	1 სთ.	1 სთ.	1 სთ.

ხანძრისაგან დაცვის სისტემებისადმი მოთხოვნები							
დაკავებულობები/სივრცეები/გასასვლელი საშუალებები	ავტოსაშხეფი სისტემა	ალტერნატიული ავტომატური ცეცხლსაქრობი სისტემები	სახანძრო განგაშისა, კვამლაღმომჩენი და ცეცხლაღმომჩენი სისტემები	სახანძრო მილდგარების სისტემები	კვამლის საკონტროლო სისტემები	ხელის ცეცხლმაქრები	საავარიო განგაშის სისტემები
თვ-2 ჯგუფი	კი		კი (სახანძრო განგაშის ხელით სამართავი სისტემა); (დამკავებელთა შეტყობინების სისტემა); (მხედველობითი განგაშის სისტემა); (კვალაღმომჩენები)		კი (კვამლ გამწოვი ვენტილაციის სისტემა)	კი	
თვ-3 ჯგუფი	კი		კი (სახანძრო განგაშის ხელით სამართავი სისტემა); (დამკავებელთა შეტყობინების სისტემა); (მხედველობითი განგაშის სისტემა); (კვალაღმომჩენები)	კი	კი (კვამლ გამწოვი ვენტილაციის სისტემა)	კი	
სქ ჯგუფი	კი		კი (სახანძრო განგაშის ხელით სამართავი სისტემა); (დამკავებელთა შეტყობინების სისტემა); (მხედველობითი განგაშის სისტემა); (კვალაღმომჩენები)	კი		კი	
დამხმარე ჯგუფიდს	კი		კი-ცეცხლის ავტომატური აღმომჩენი(ტუმბო)			კი	
სწ-1 ჯგუფი	კი		კი (სახანძრო განგაშის ხელით სამართავი სისტემა); (დამკავებელთა შეტყობინების სისტემა); (მხედველობითი განგაშის სისტემა); (კვალაღმომჩენები)	კი	კი (კვამლგამწოვი ვენტილაციის სისტემა)	კი	
სწ-2 ჯგუფი	კი		კი (სახანძრო განგაშის ხელით სამართავი სისტემა); (დამკავებელთა შეტყობინების სისტემა); (მხედველობითი განგაშის სისტემა); (კვალაღმომჩენები)	კი		კი	

კიბის უჯრედი			კი (სახანძრო განგაშის ხელით სამართავი სისტემის კოლოფები, გასასვლელის გზა-კართან)	-	დაწნევის სისტემა		
ლიფტები			კი (კვამლაღმომჩენები თითოეული სართულის დონეზე ლიფტის შესასვლელთან და სამანქანე ოთახში)		დაწნევის სისტემა		
დერეფანი			კი (სახანძრო განგაშის ხელით სამართავი სისტემის კოლოფები, გასასვლელის გზა-კართან)	კი	კი (კვამლ გამწოვი ვენტილაციის სისტემა)	კი	
სახანძრო-სამაშველო სამსახურის მიერ გამოსაყენებელი მისაერთებლები				კი			
სახანძრო ტუმბოები და წყლის რეზერვუარი				კი (განთვსებულია -4.00 ნიშ-ზე)			

განიავებისადმი მოთხოვნები		
დაკავებულობები/სივრცეები/გასასვლელი საშუალებები	ბუნებრივი განიავება	ხელოვნური განიავება
სასაწყობო ჯგუფი სწ-1		კი
სასაწყობო ჯგუფი სწ-2		კი
თავშეყრის ჯგუფი თვ-2	კი	კი
თავშეყრის ჯგუფი თვ-3	კი	კი
საქმიანი ჯგუფი სქ	კი	კი
დს ჯგუფი	კი	კი
დერეფანი	კი	კი
კიბე		კი

თითოეული სართულიდან გასასვლელი საშუალება									
სართულები	დაკავებულობა და დაკავებულობის დატვირთვის ჯამური მაჩვენებელი	მოთხოვნილი გასასვლელების/გასასვლელთან მისადგომის რაოდენობა	გათვალისწინებული გასასვლელების/გასასვლელთან მისადგომის რაოდენობა და ტიპი	გასასვლელი საშუალებების სიგანე(მეტრი)					
				გზა-კიბეები		დერაფანი,		გასასვლელის გზა-კარი	
				მოთხოვნილი	გათვალისწინებული	მოთხოვნილი	გათვალისწინებული	მოთხოვნილი	გათვალისწინებული
-3.90 ნიშ-ზე	თვ-2, თვ-3, სქ, სწ-1, სწ-2, დს ს.დ.დ. 572	2	4 გზა-კიბე 1 გზა-კარი	4.35 (სულ)	1.40 X4	2.92 (სულ)	4.85 2.70	2.92 (სულ)	1.02X4 1.82
±0.00 ნიშ-ზე	თვ-3, სწ-1, სქ, დს დ.დ. 252	2	5 გზა-კარი			1.20	1.50	0.82	1.02X3 1.48 1.68
+3.85 ნიშ-ზე	სქ, სწ-1, დს ს.დ.დ. 262	2	4 გზა-კიბე	1.10	1.40 X4	1.20	2.50	0.82	1.02X4
+7.70 ნიშ-ზე	თვ-3, სწ-1, სქ, დს ს.დ.დ. 536	2	3 გზა-კიბე	4.0 (სულ)	1.40 X3	2.73 (სულ)	3.00 5.00	2.73 (სულ)	1.02X3
+11.55 ნიშ-ზე	თვ-3, სწ-1, სქ, ს.დ.დ. 222	2	2 გზა-კიბე	1.10	1.40 1.40	1.20	3.00	0.82	1.02X2

წყალსადენი სისტემის ფიქსირებული მოწყობილობების რაოდენობა ცხრილი 1602.1-ის მიხედვით													
სართულები	დაკავებულობა და დაკავებულობის დატვირთვის ჯამური მაჩვენებელი	ფიქსირებული მოწყობილობები(ცალი)											
		უნიტაზი		ტუალეტის ხელსაბანები		აბაზანა/შხაპი		სასმელი წყლის ფანტანი		სამომსახურეო ნიჟარა		სამზარეულოს ნიჟარა	
		მოთხოვნილება	გათვალისწინება	მოთხოვნილება	გათვალისწინება	მოთხოვნილება	გათვალისწინება	მოთხოვნილება	გათვალისწინების წინადადება	მოთხოვნილება	გათვალისწინება	მოთხოვნილება	გათვალისწინება
თვ-2, თვ-3 -3.90 ნიშ-ზე	ს.დ.დ. 428	4	8	6	8	3	24	2	6	1	1	1	1
სქ ჯგუფი -3.90 ნიშ-ზე	ს.დ.დ. 3	1	1	1	1			1	1				
თვ-3 0.00 ნიშ-ზე	ს.დ.დ. 108	2	5	2	3	2	6	1	2	1	1		
სქ ჯგუფი 0.00 ნიშ-ზე	ს.დ.დ. 118	2	2	2	2			2	3				
სქ ჯგუფი +3.85 ნიშ-ზე	ს.დ.დ. 259	2	6	2	4			2	3	1	1		
თვ-3 +7.70 ნიშ-ზე	ს.დ.დ. 403	3	5	5	5	2	4	1	2	1	1		
სქ ჯგუფი +7.70 ნიშ-ზე	ს.დ.დ. 21	1	1	1	1			1	1				
თვ-3 +11.55 ნიშ-ზე	ს.დ.დ. 210	2	3	2	3	2	8	1	3	1	1		
სქ ჯგუფი +11.55 ნიშ-ზე	ს.დ.დ. 10	1	1	1	1			1	1				

0 სართული



დაკავებულობა	აღწერილობა	ფართი (მ²)	დაკავებულობის დატ. ფაქტორი	დ.დ.	ს.დ.დ.
თვ-3	ბიბლიოთეკა, ტანვარჯიშის დარბაზი, წიგნის საცავი	533.3	4.7	108	252
სწ-1	გასახდელები	21.9	კარადების რაოდენობა	26	
სქ	კათედრები, ოფისები, საერთო სათათბირო სივრცე, დაცვის ოთახი, მასაჟის ოთახი, სამედიცინო პუნქტი, კომპ. აუდიტორია	1093.5	9.3	118	

დაკავებულობა	საშხეფი სისტემის გარეშე (მ)	საშხეფი სისტემით (მ)
სწ	90	120
თვ	60	75
სქ	60	90

1 სართული



დაკავებულობა	აღწერილობა	ფართი ($მ^2$)	დაკავებულობის დატ. ფაქტორი	დ.დ.	ს.დ.დ.
სქ	აუდიტორიები, საგამოცდო ცენტრი	1146.0	4.7	244	262
სწ-1	საწყობი	95.1	46.5	2	
სქ	რექტორის მოადგილის კაბინეტები	138.8	9.3	15	
დს	დამლაგებლის ოთახი	3.5	27.9	1	

დაკავებულობა	საშხეფი სისტემის გარეშე (მ)	საშხეფი სისტემით (მ)
სწ, დს	90	120
სქ	60	90

-1 სართული


1
2
3
4
5
6
7
8
9
10
11
11.1
A
A'
B
C
D
E
F
G
H
H'
I
56150
7000
7000
7000
7000
7000
5650
8500
7000
14150
7000
56150
53500
7000
7000
7000
7000
7000
7000
7000
7000
4400
1200
1200
1200

2 სართული

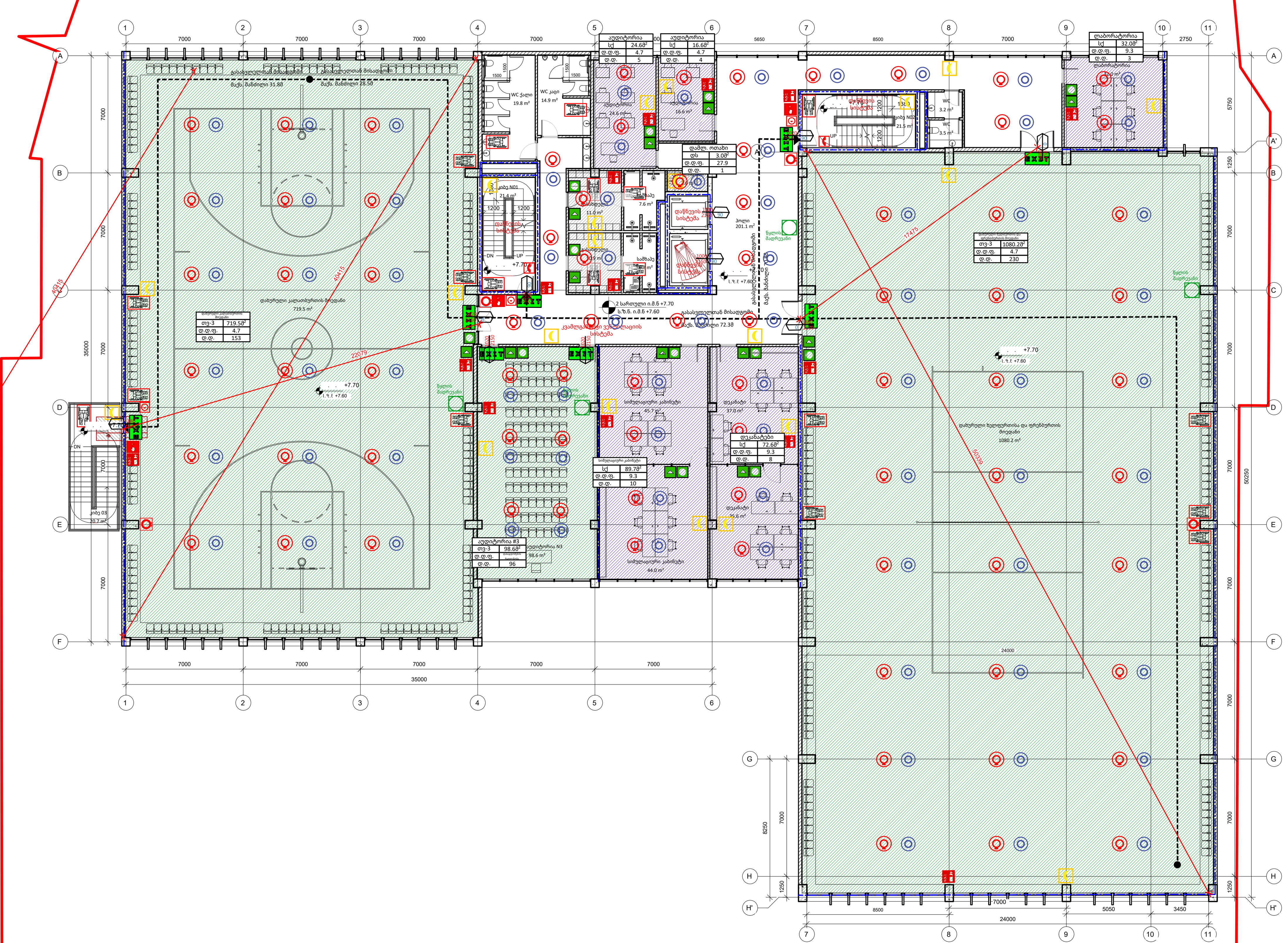

დაკავებულობა	აღწერილობა	ფართი (მ²)	დაკავებულობის დატ. ფაქტორი	დ.დ.	ს.დ.დ.
თვ-3	დახურული კალათბურთის, ხელბურთის და ფრენბურთის მოედნები, აუდიტორიები	1799.7	4.7	307	536
თვ-3	აუდიტორია #3	98.6	დასაჯდომების რაოდენობა	96	
დს	დამლაგებლის ოთახი	3.0	27.9	1	
სწ-1	გასახდელები	21.9	კარადების რაოდენობა	26	
სქ	სიმულაციური კაბინეტები, დეკანატები, ლაბორატორია	194.3	9.3	21	

დაკავებულობა	საშხეფი სისტემის გარეშე (მ)	საშხეფი სისტემით (მ)
სწ, დს	90	120
თვ	60	75
სქ	60	90

3 სართული

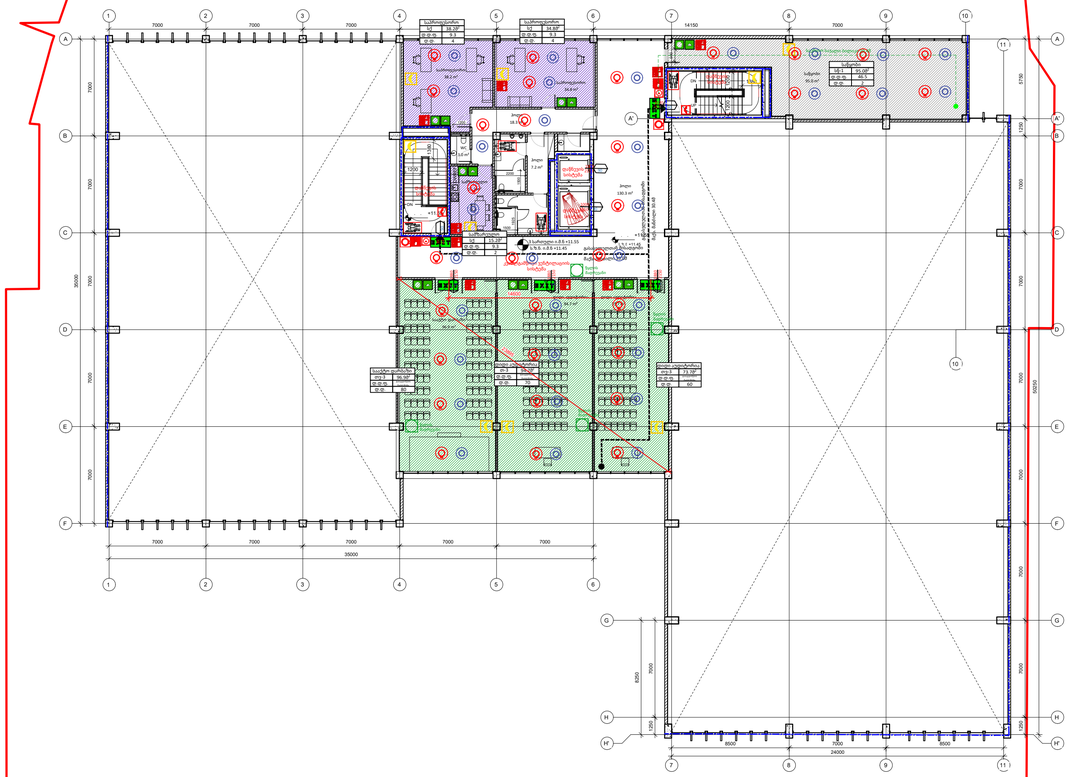
სველი წერტილი
სველი წერტილი
სველი წერტილი

A101
1 : 100

-1 სართული

Author

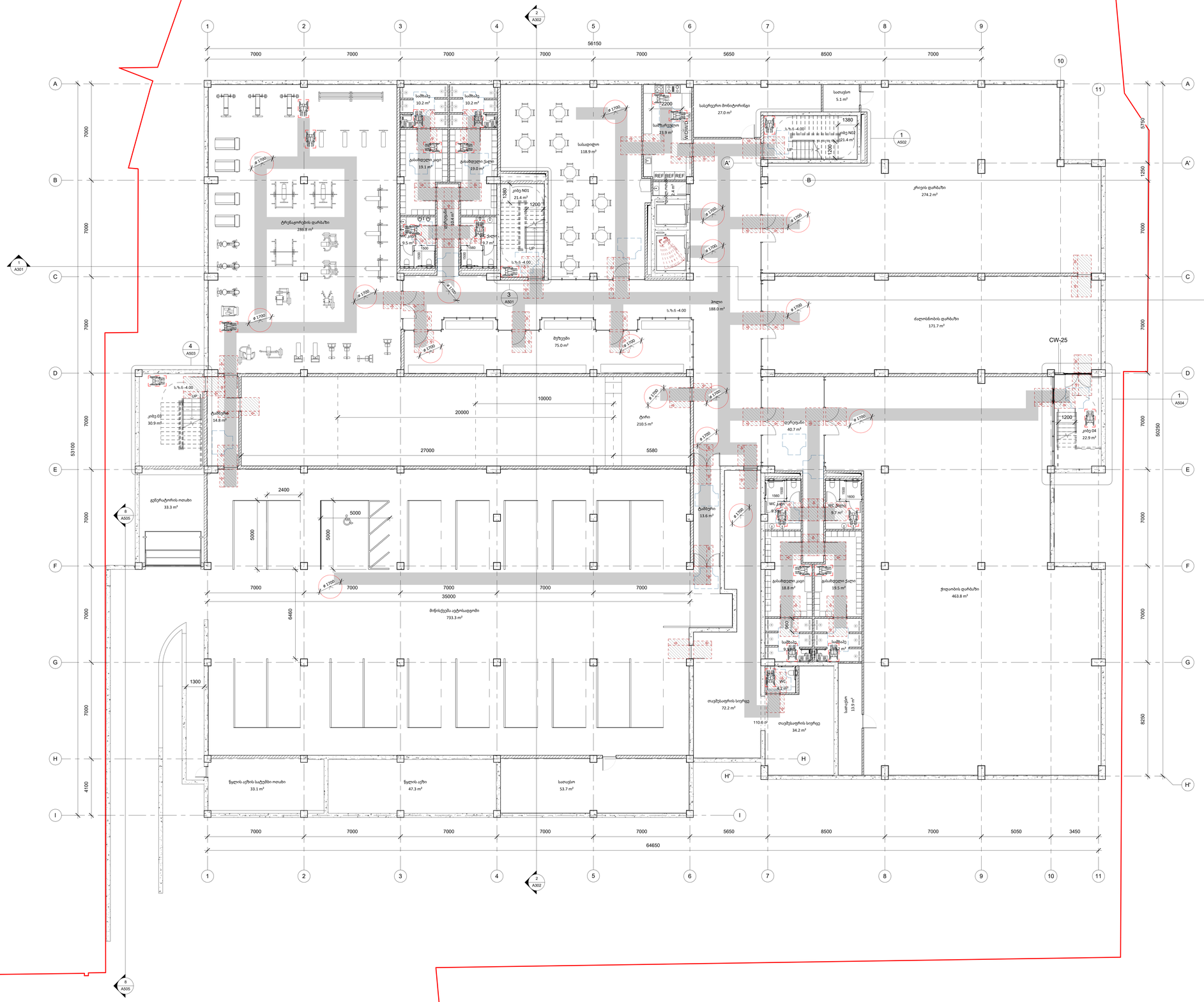
56150
53100
50250
64650
35000
20000
27000
10000
5580
6460
733.3 m²
ტრენაჟორების დარბაზი
280.8 m²
სველწერტილი
24.4 m²
სველწერტილი ქალები
19.0 m²
სველწერტილი კაცები
19.1 m²
სველწერტილი
10.2 m²
სველწერტილი
10.2 m²
სველწერტილი
9.5 m²
სველწერტილი
9.7 m²
სველწერტილი
23.9 m²
სველწერტილი
21.4 m²
სველწერტილი
27.0 m²
სველწერტილი
5.1 m²
სველწერტილი
118.9 m²
სველწერტილი
21.4 m²
სველწერტილი
30.9 m²
სველწერტილი
14.8 m²
სველწერტილი
22.9 m²
სველწერტილი
40.7 m²
სველწერტილი
9.7 m²
სველწერტილი
9.7 m²
სველწერტილი
18.8 m²
სველწერტილი
19.5 m²
სველწერტილი
9.4 m²
სველწერტილი
9.4 m²
სველწერტილი
4.2 m²
სველწერტილი
34.2 m²
სველწერტილი
110.6 m²
სველწერტილი
72.2 m²
სველწერტილი
13.9 m²
სველწერტილი
13.6 m²
სველწერტილი
210.5 m²
სველწერტილი
75.0 m²
სველწერტილი
188.0 m²
სველწერტილი
274.2 m²
სველწერტილი
171.7 m²
სველწერტილი
463.8 m²
სველწერტილი
33.3 m²
სველწერტილი
33.1 m²
სველწერტილი
47.3 m²
სველწერტილი
53.7 m²
CW-25
REF REF REF
WC კაცები
WC ქალები
UP
UP
UP
1380
1200
1200
1200
1200
1300
1380
1560
1600
1500
1500
1560
1560
1560

A102
1 : 100

მიწისპირა სართული

Author

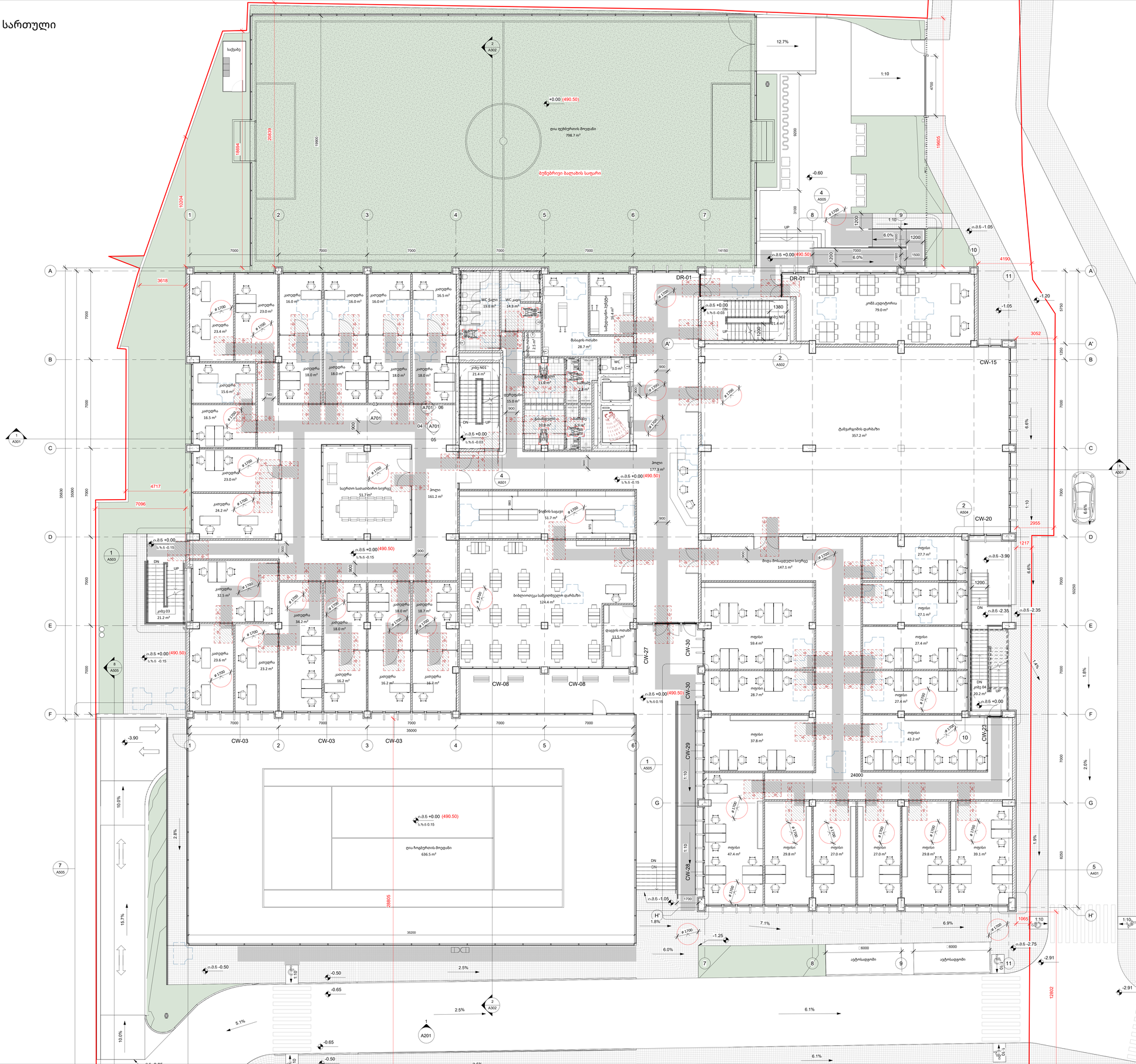
ღია ფეხბურთის მოედანი
798.7 m²
ბუნებრივი ბალახის საფარი
+0.00 (490.50)
საქაჯე
ტრიბუნა
ტრანსფორმატორი
79.0 m²
ტანვარჯიშის დარბაზი
357.2 m²
ღია ჩოგბურთის მოედანი
636.5 m²
ბიბლიოთეკა საჯაროებული დარბაზი
124.4 m²
საკონფერენციო დარბაზი
51.7 m²
სპორტული ინვენტარის საწყობი
51.7 m²
ფიზიოთერაპიული ოთახი
11.5 m²
მასაჟის ოთახი
28.7 m²
ექიმის ოთახი
10.0 m²
ექიმი N01
21.4 m²
ექიმი N02
21.4 m²
ლიფტი 03
21.2 m²
ლიფტი 04
20.2 m²
WC ქალები
14.3 m²
WC კაცები
19.6 m²
WC
3.0 m²
დერეფანი
15.0 m²
ჰოლი
177.3 m²
ჰოლი
161.2 m²
ოფისი
27.7 m²
ოფისი
27.1 m²
ოფისი
59.4 m²
ოფისი
27.4 m²
ოფისი
28.7 m²
ოფისი
37.8 m²
ოფისი
42.2 m²
ოფისი
47.4 m²
ოფისი
29.8 m²
ოფისი
27.0 m²
ოფისი
27.0 m²
ოფისი
29.8 m²
ოფისი
39.1 m²
შიდა მოსაცდელი ბიუჯა
147.1 m²
კაბინეტი
13.8 m²
კაბინეტი
10.0 m²
კაბინეტი
15.6 m²
კაბინეტი
16.5 m²
კაბინეტი
23.0 m²
კაბინეტი
24.2 m²
კაბინეტი
32.5 m²
კაბინეტი
23.6 m²
კაბინეტი
23.2 m²
კაბინეტი
34.2 m²
კაბინეტი
18.0 m²
კაბინეტი
16.2 m²
კაბინეტი
18.7 m²
კაბინეტი
23.0 m²
კაბინეტი
23.4 m²
კაბინეტი
16.5 m²
კაბინეტი
16.0 m²
კაბინეტი
18.0 m²
CW-03
CW-08
CW-15
CW-20
CW-23
CW-27
CW-28
CW-29
CW-30
DR-01
UP
DN
35000
24000
19900
208.39
186.84
102.04
76.96
7096
4717
3618
4190
3052
2955
1217
1065
1380
1200
1500
900
740
1700
1:10
6.8%
6.9%
6.0%
7.1%
6.1%
5.1%
2.5%
1.8%
2.8%
1.9%
15.7%
10.0%
-0.60
-1.05
-1.20
-1.25
-2.35
-2.75
-2.91
-3.90
-0.50
-0.65
-0.15
-0.03
-0.01
-0.05
-0.00
-0.15

A103 | სართული 1

1 : 100

Author

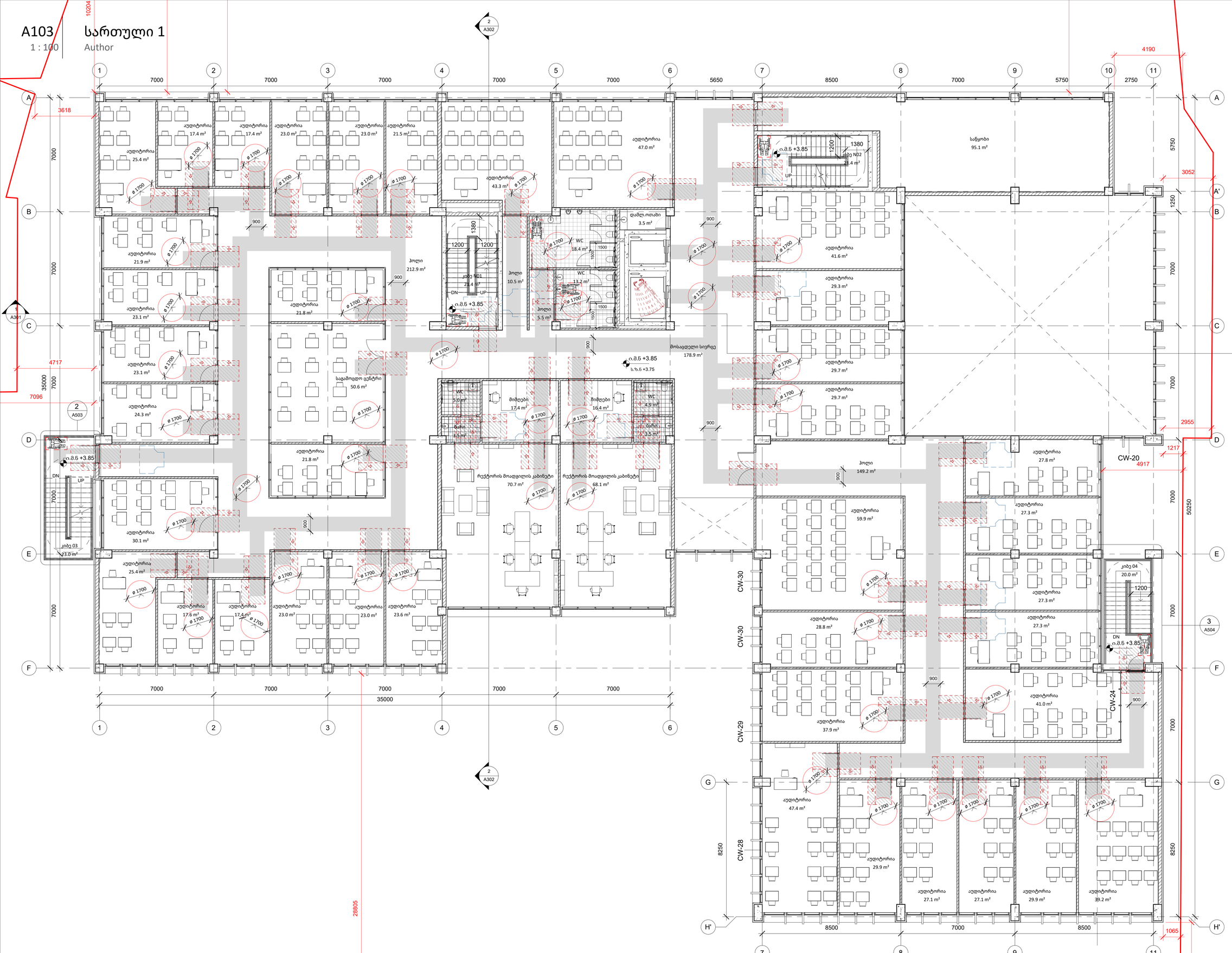

A1

A103

სათაური

სართული 1

Ns studio
0179 ბაზალეთის ქუჩა 3
ქ. თბილისი, საქართველო.
Tel: 593 27 88 58
info@nsstudio.ge

პროექტი

ქ. თბილისი, ქავქავაძის გამზირი
სპორტის უნივერსიტეტი

სიტუაციური გეგმა



სქემატური განლაგება

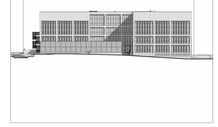

შენიშვნა

#02/06/24

Cad Dwg File: **Sport University**

ლუკა ჩაგანავა

ნინო ქანტურია

გიორგი ხეცურიანი

ელენე ედიშერაშვილი

Ns studio

A104
1 : 100

სართული 2

Author

დახურული კალათბურთის მოედანი
719.5 m²

ო.მ.ნ +7.70
ს.ზ.ნ +7.60

WC ქალი
19.8 m²

WC კაცი
14.9 m²

აუდიტორია
24.6 m²

აუდიტორია
16.6 m²

ლიფტი N01
21.4 m²

გასაბნევლები
11.0 m²

დაძლ.ოთახი
3.0 m²

საშხაპე
7.6 m²

გასაბნევლები
10.0 m²

საშხაპე
6.7 m²

ჰოლი
201.1 m²

ლიფტი N02
21.4 m²

WC
3.2 m²

WC
3.5 m²

ლაბორატორია
32.0 m²

სიმულაციური კაბინეტი
45.7 m²

დერეფანი
37.0 m²

დერეფანი
35.6 m²

დიდი აუდიტორია N3
98.6 m²

სიმულაციური კაბინეტი
44.0 m²

კიბე 03
23.0 m²

დახურული ხელფურთისა და ფრენბურთის მოედანი
1079.7 m²

UP
DN

A1

A104

სათაური

სართული 2

Ns studio
0179 ბაზალეთის ქუჩა 3
ქ. თბილისი, საქართველო.
Tel: 593 27 88 58
info@nsstudio.ge

პროექტი

ქ. თბილისი, ქავქავაძის გამზირი
სპორტის უნივერსიტეტი

სიტუაციური გეგმა



სქემატური განშლა

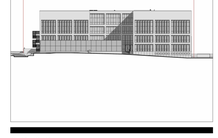

შენიშვნა

#02/06/24

Cad Dwg File: **Sport University**

ლუკა ჩაგანავა

ნინო ჭანტურია

გიორგი ხეცურიანი

ეკატერინე ედიშერაშვილი

Ns studio

A105 სართული 3

1 : 100

Author

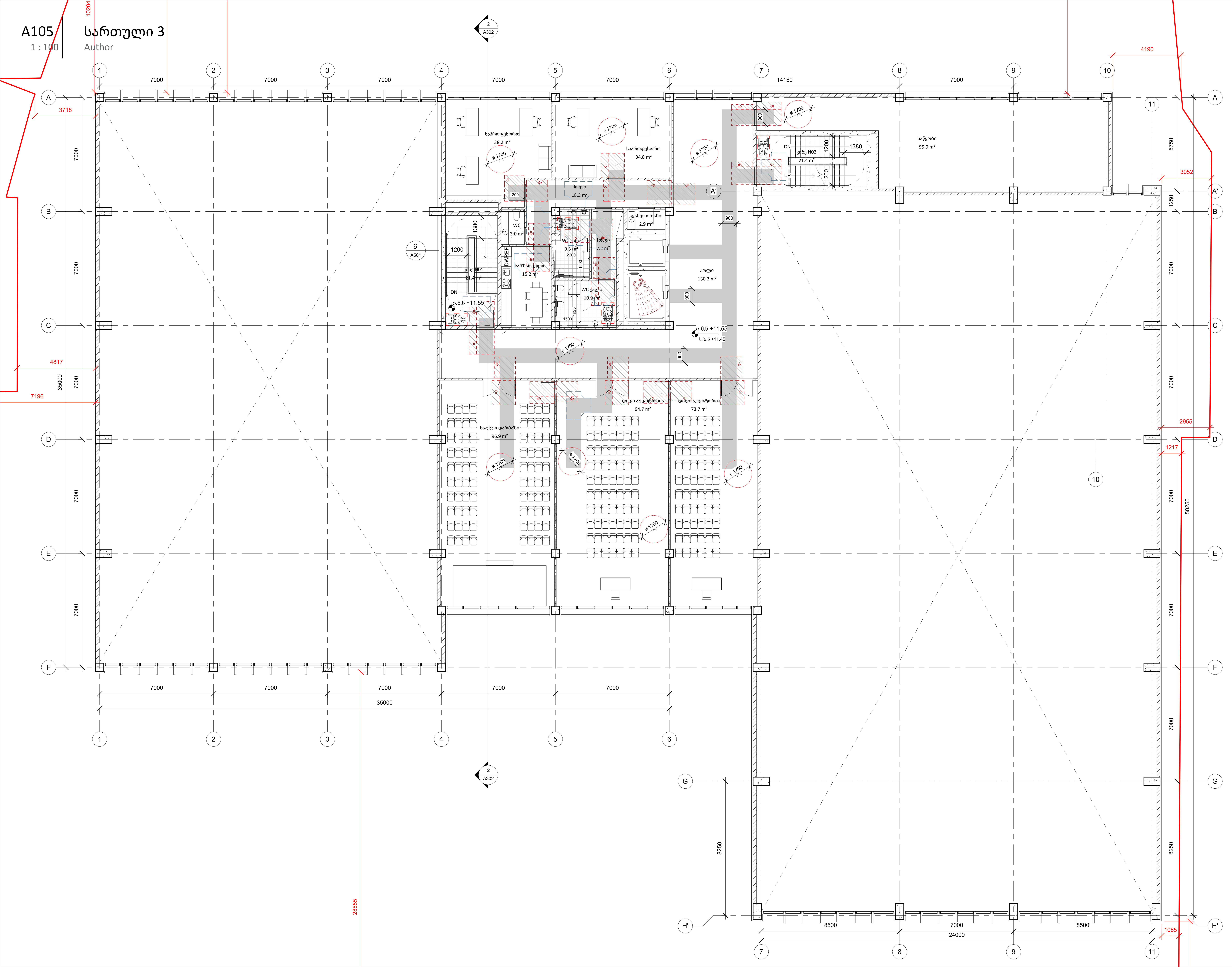

A1

A105

სათაური

სართული 3

Ns studio
0179 ბაზალეთის ქუჩა 3
ქ. თბილისი, საქართველო.
Tel: 593 27 88 58
info@nsstudio.ge

პროექტი

ქ. თბილისი, ჭავჭავაძის გამზირი
სპორტის უნივერსიტეტი

სიტუაციური გეგმა

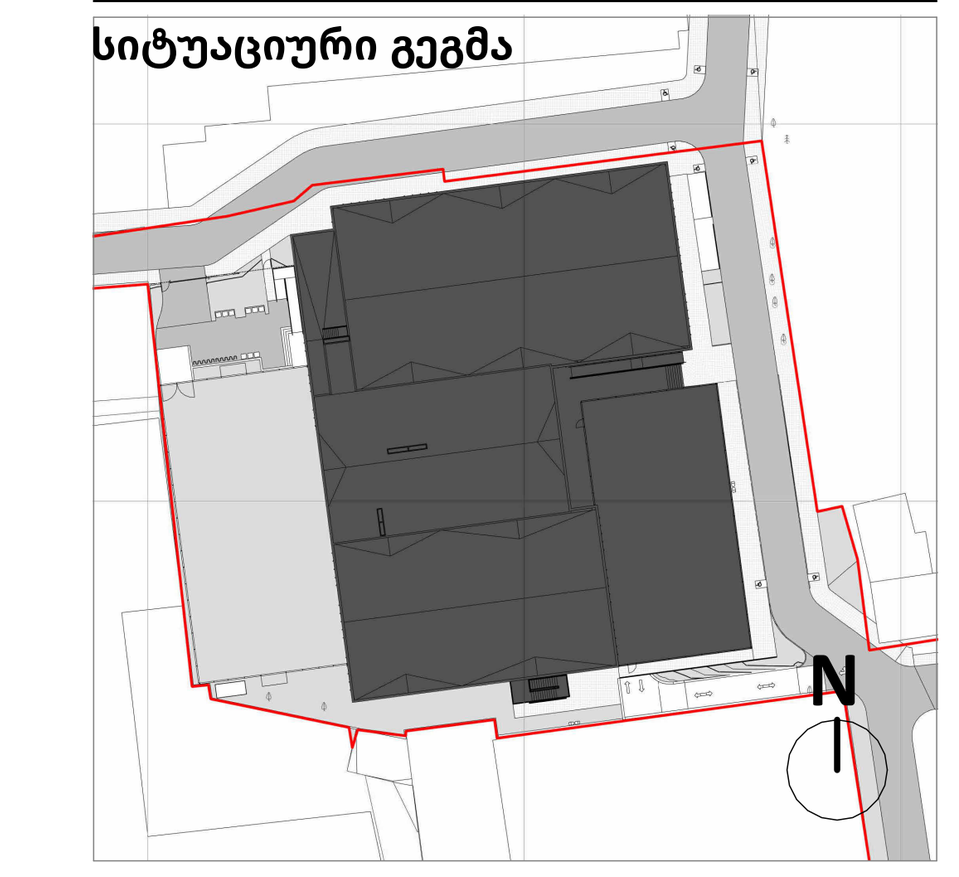

სქემატური ხედი

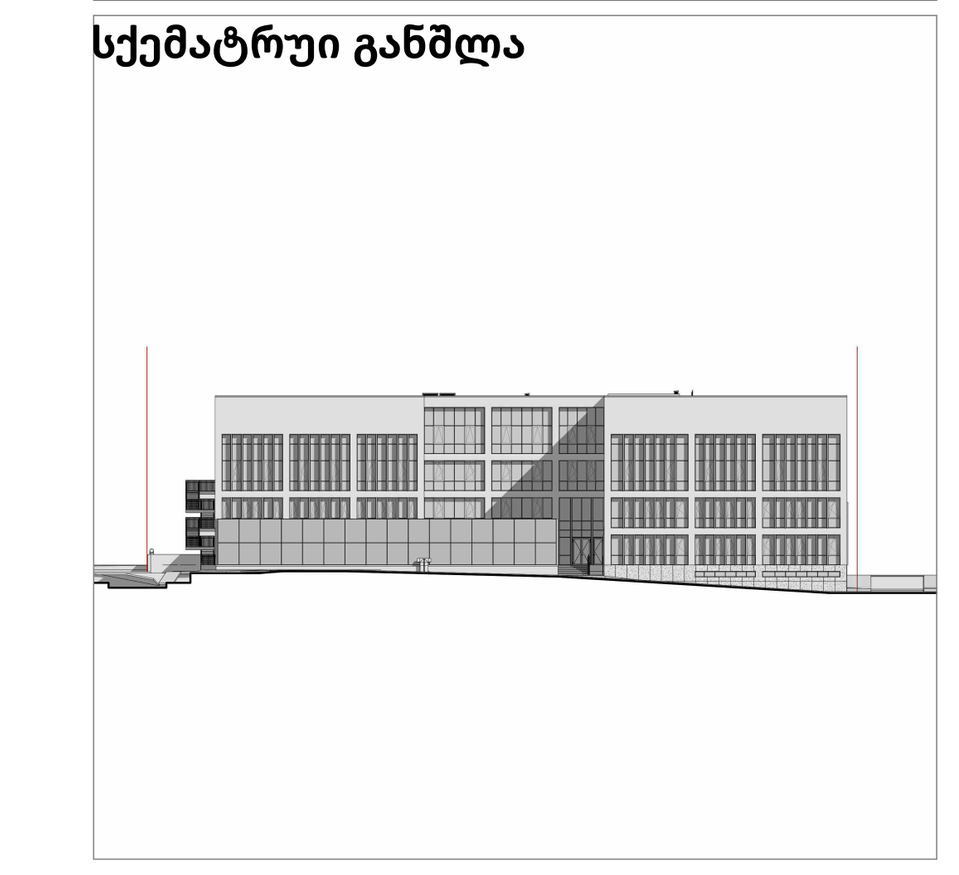

შენიშვნა

#02/06/24

Cad Dwg File: **Sport University**

ლუკა ჩაგანავა

ნინო ჭანტურია

გიორგი ხეცურიანი

ელენე ედიშერაშვილი

Ns studio

A106 | სახურავი

1 : 100

Author

A1

A106

სათაური

სახურავი

Ns studio
0179 ბაზალეთის ქუჩა 3
ქ. თბილისი, საქართველო.
Tel: 593 27 88 58
info@nsstudio.ge

პროექტი

ქ. თბილისი, ქავქავაძის გამზირი
სპორტის უნივერსიტეტი

სიტუაციური გეგმა



სქემატური განლაგება

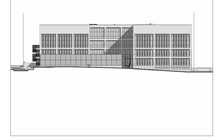

შენიშვნა

#03/07/24

Cad Dwg File: **Sport University**

ლუკა ჩაგანავა

ნინო ქანტურია

გიორგი ხეცურიანი

ელენე ედიშერაშვილი

Ns studio



A701
As indicated

-1 სართულის სველი წერტილების განშლები

Author

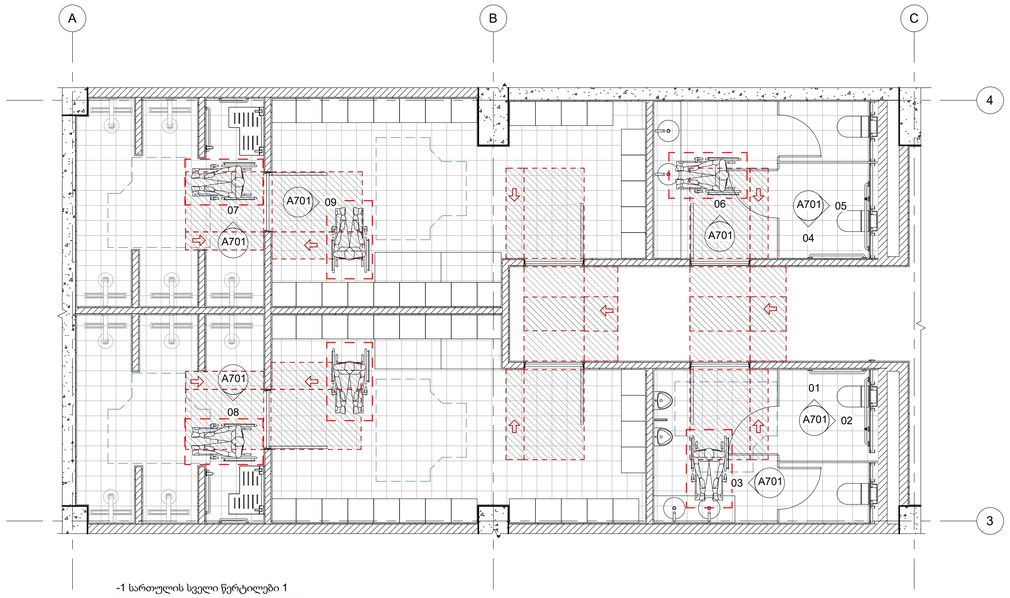

-1 სართულის სველი წერტილები 1

1 : 50

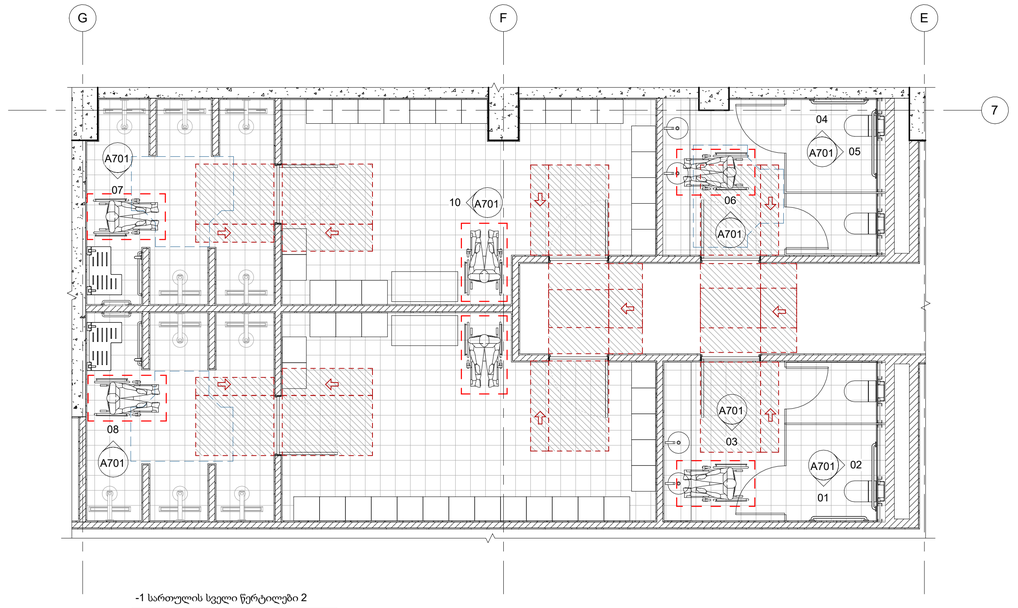

-1 სართულის სველი წერტილები 2

1 : 50

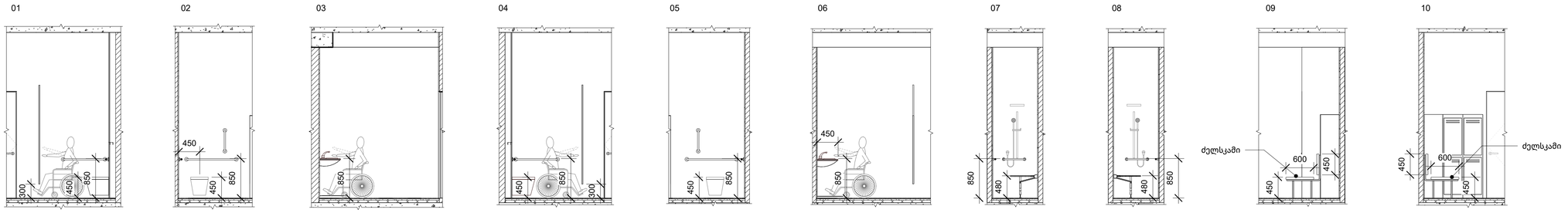

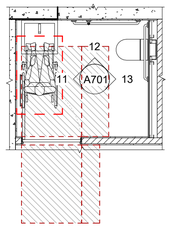

-1 სართული - თავშესაფარის სველი წერტილი

1 : 50

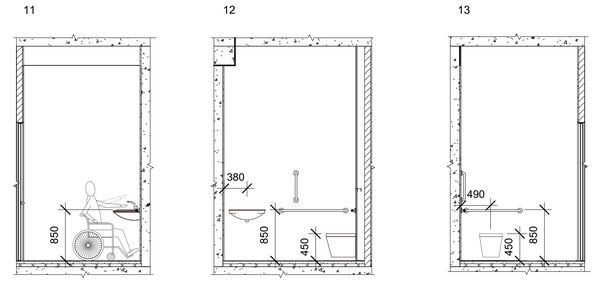

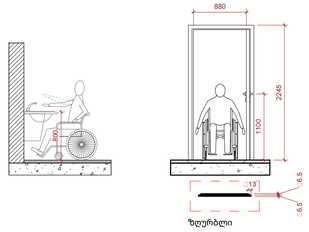

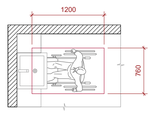

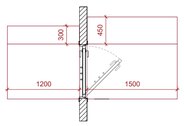

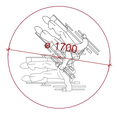

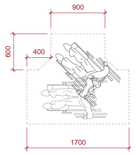

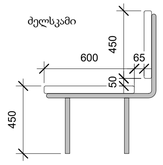

A1

A701

სათაური

-1 სართულის სველი წერტილების განშლები

Ns studio
0179 ბაზალეთის ქუჩა 3
ქ. თბილისი, საქართველო.
Tel: 593 27 88 58
info@nsstudio.ge

პროექტი

ქ. თბილისი, ქავქავაძის გამზირი
სპორტის უნივერსიტეტი

სიტუაციური გეგმა



სქემატური განშლა

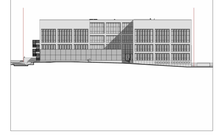

შენიშვნა

#02/29/24

Cad Dwg File: **Sport University**

ლუკა ჩაგანავა

ნინო ქანტურია

გიორგი ხეცურიანი

ელენე ედიშერაშვილი

Ns studio

A702
As indicated

0 სართულის სველი წერტილების განშლები

Author

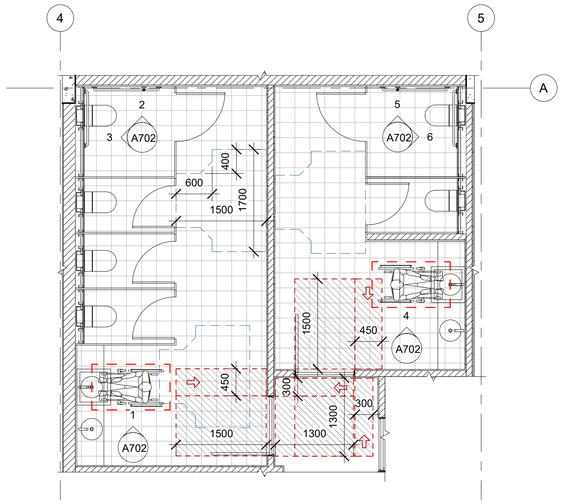

0 სართულის სველი წერტილები 1

1 : 50

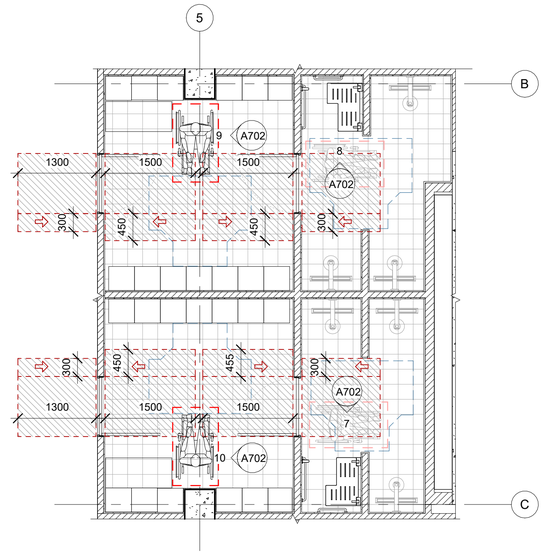

0 სართულის სველი წერტილები 2

1 : 50

1

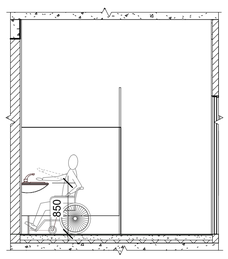

2

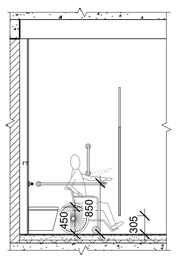

3

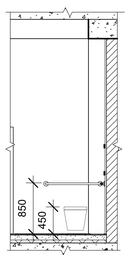

4

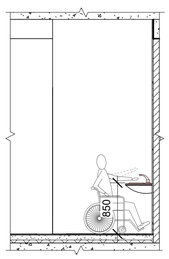

5

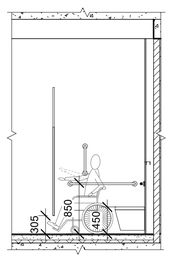

6

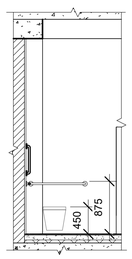

7

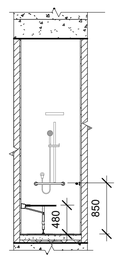

8

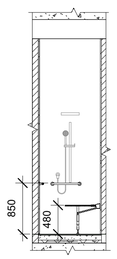

9

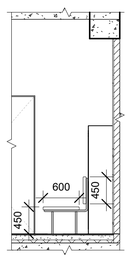

10

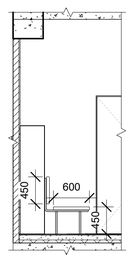

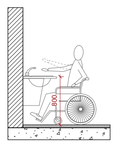

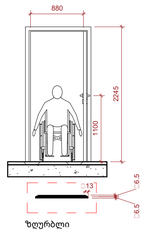

ზღურბლი

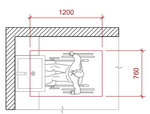

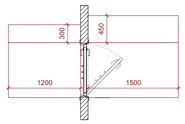

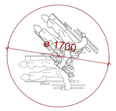

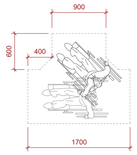

ძელსკამი

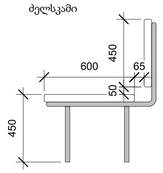

A1

A702

სათაური

0 სართულის სველი
წერტილების განშლები

Ns studio
0179 ბაზალეთის ქუჩა 3
ქ. თბილისი, საქართველო.
Tel: 593 27 88 58
info@nsstudio.ge

პროექტი

ქ. თბილისი, ჭავჭავაძის გამზირი
სპორტის უნივერსიტეტი

სიტუაციური გეგმა



სქემატრული განშლა



შენიშვნა

#03/01/24

Cad Dwg File: **Sport University**

ლუკა ჩაგანავა

ნინო ქანტურია

გიორგი ხეცურიანი

ელენე ედიშერაშვილი

Ns studio

A703
1 : 50

1 სართულის სველი წერტილების განშლები

Author

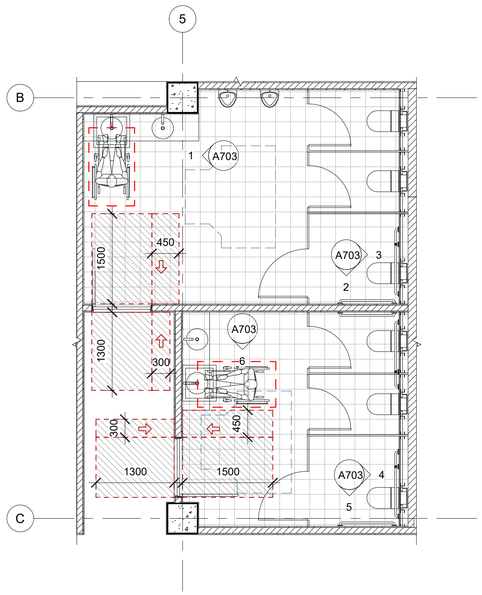

1 სართულის სველი წერტილები 1

1 : 50

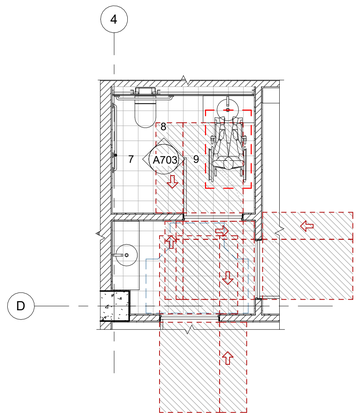

1 სართულის სველი წერტილი 2

1 : 50

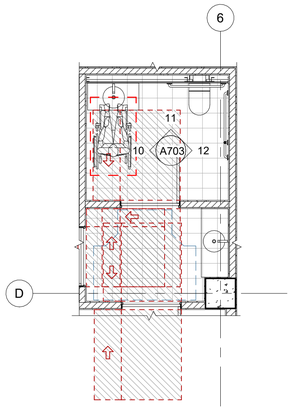

1 სართულის სველი წერტილი 3

1 : 50

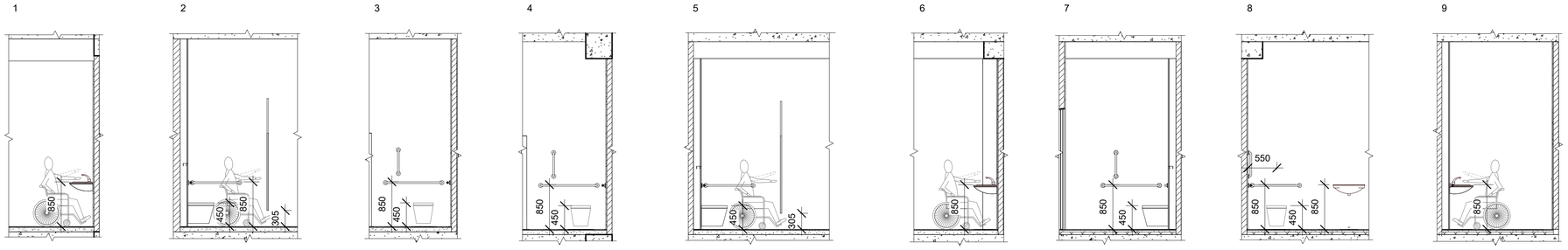

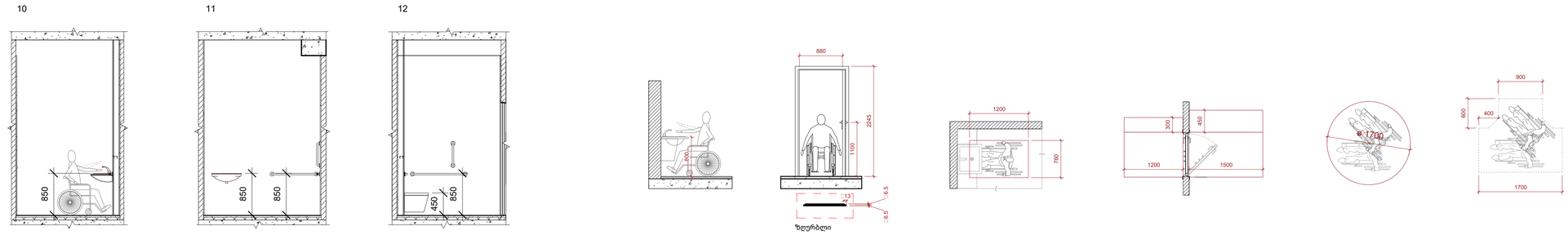

A1

A703

სათაური

1 სართულის სველი წერტილების განშლები

Ns studio
0179 ბაზალეთის ქუჩა 3
ქ. თბილისი, საქართველო.
Tel: 593 27 88 58
info@nsstudio.ge

პროექტი

ქ. თბილისი, ჭავჭავაძის გამზირი
სპორტის უნივერსიტეტი

სიტუაციური გეგმა



სქემატური განშლა



შენიშვნა

#03/01/24

Cad Dwg File: **Sport University**

ლუკა ჩაგანავა
ნინო ქანტურია
გიორგი ხეცურიანი
ელენე ედიშერაშვილი

Ns studio

A704
As indicated

2/3 სართულის სველი წერტილების განშლები

Author

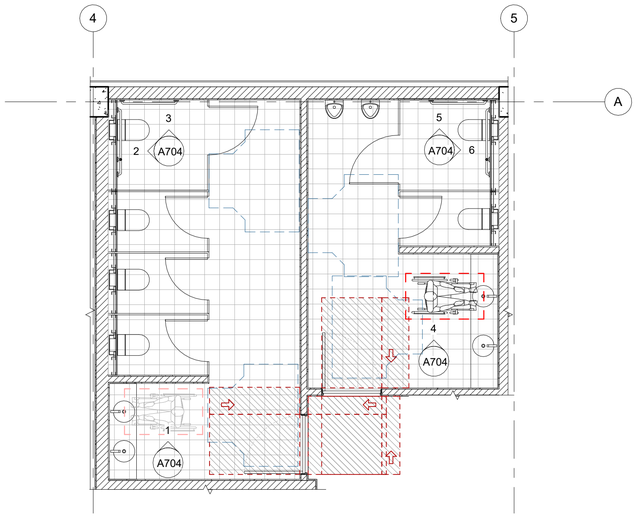

2 სართულის სველი წერტილები 1

1 : 50

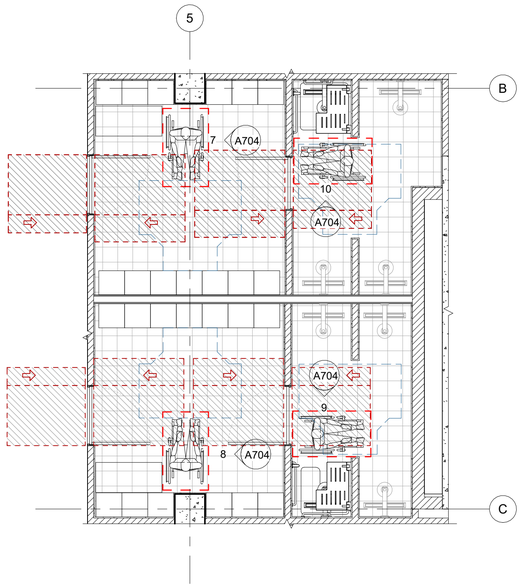

2 სართულის სველი წერტილები 2

1 : 50

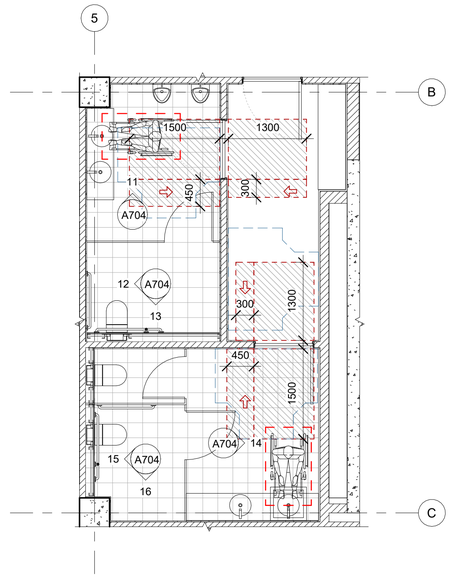

3 სართულის სველი წერტილები

1 : 50

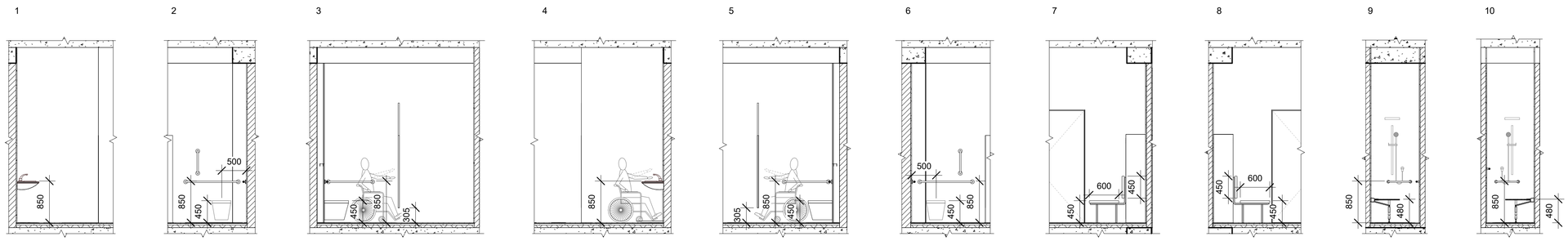

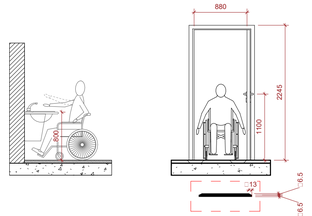

ზღურბლი

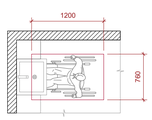

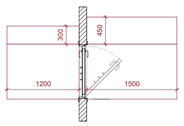

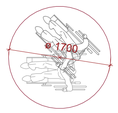

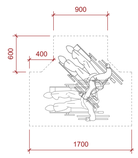

ძელსკამი

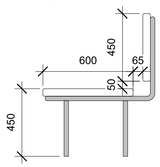

A1

A704

სათაური

2/3 სართულის სველი წერტილების განშლები

Ns studio
0179 ბაზალეთის ქუჩა 3
ქ. თბილისი, საქართველო.
Tel: 593 27 88 58
info@nsstudio.ge

პროექტი

ქ. თბილისი, ჭავჭავაძის გამზირი
სპორტის უნივერსიტეტი

სიტუაციური გეგმა



სქემატური განშლა



შენიშვნა

#03/01/24

Cad Dwg File: **Sport University**

ლუკა ჩაგანავა

ნინო ქანტურია

გიორგი ხეცურიანი

ელენე ედიშერაშვილი

Ns studio

A705
1 : 50

მისაწვდომობის ილუსტრაციები

Author

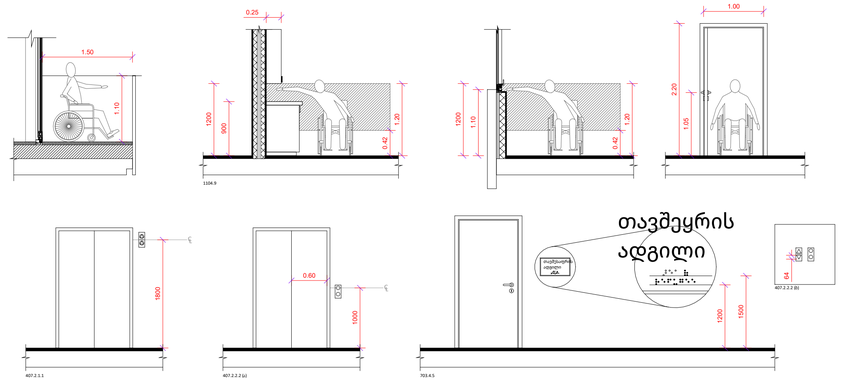

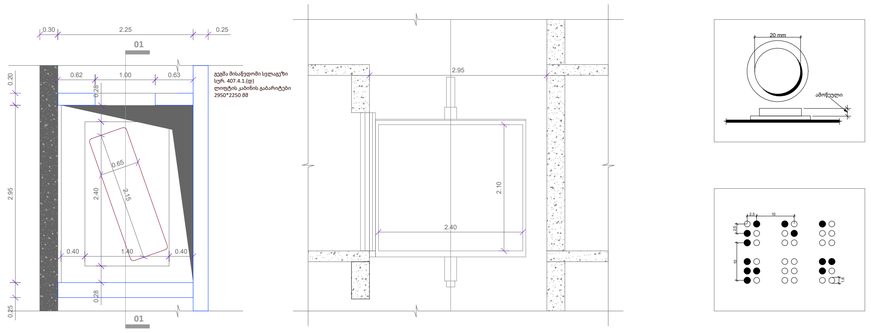

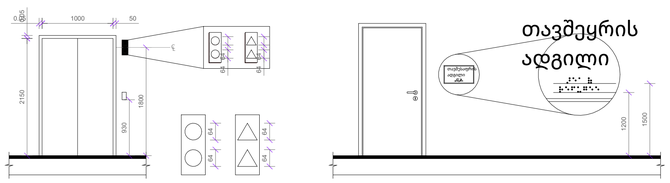

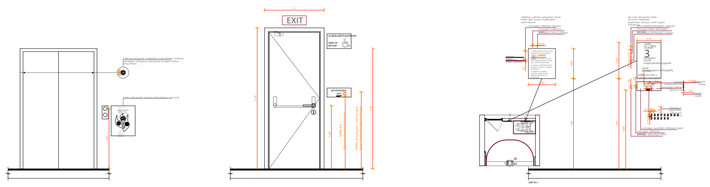

შენიშვნები:

შენობაში გამოყენებულია 407-ე ქვეთავის შესაბამისი ლიფტი
*ლიფტი შესაბამისობაში იქნება ASME A17.1/CSA B44 სტანდარტთან

*ლიფტის გამოსაძახებელი ღილაკები და კლავიშები შესაბამისობაში იქნება 407.2.1 ქვეთავთან

*ფოიეს სიგნალები შესაბამისობაში იქნება 407.2.2 ქვეთავთან

*ლიფტის შახტებთან განთავსებული ნიშნები შესაბამისობაში იქნება 407.2.3 ქვეთავთან

*ლიფტის კაბინის ბალანსირება შესაბამისობაში იქნება 407.4.4 -ე ქვეთავთან

*ლიფტის კაბინის განათება შესაბამისობაში იქნება 407.4.5-ე ქვეთავთან

*ლიფტის კაბინის სამართავები შესაბამისობაში იქნება 407.4.6-ე ქვეთავთან მართვის პანელები განთავსდება გვერდითა კედლის ცენტრში

*კაბინის სამართავების აღნიშვნები და მითითებები შესაბამისობაში იქნება 407.4.7 -ე ქვეთავთან

*კაბინაში მოეწყობა 407.4.10-ე ქვეთავის შესაბამისი საავარიო სიგნალიზაციის მექანიზმები.

A1

A705

სათაური

მისაწვდომობის
ილუსტრაციები

Ns studio
0179 ბაზალეთის ქუჩა 3
ქ. თბილისი, საქართველო.
Tel: 593 27 88 58
info@nsstudio.ge

პროექტი

ქ. თბილისი, ჭავჭავაძის გამზირი
სპორტის უნივერსიტეტი

სიტუაციური გეგმა



სქემატური განშლა



შენიშვნა

#03/07/24
Cad Dwg File: **Sport University**
ლუკა ჩაგანავა
ნინო ქანტურია
გიორგი ხეცურიანი
ელენე ედიშერაშვილი

Ns studio