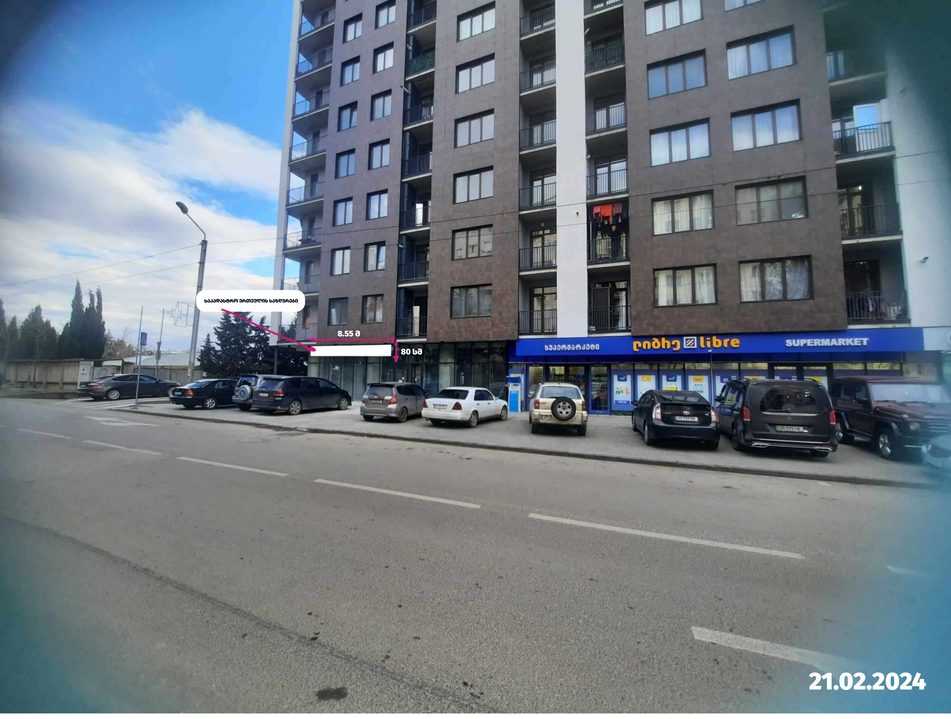

სარეკლამო აბრას კვადრაატულობაა 6.84 კვ , ხოლო ფასადის ფართობი 96.7 კვ, რაასც აკმაყოფილებს რეკლამის შესახებ კანონით გათვალისწინებულ მოთხოვნას. სარეკლამო აბრა არ სცდება საკადასტრო ერთეულის საზღვრებს.

