სართულის გეგმა ±0.00 ნიშნულზე

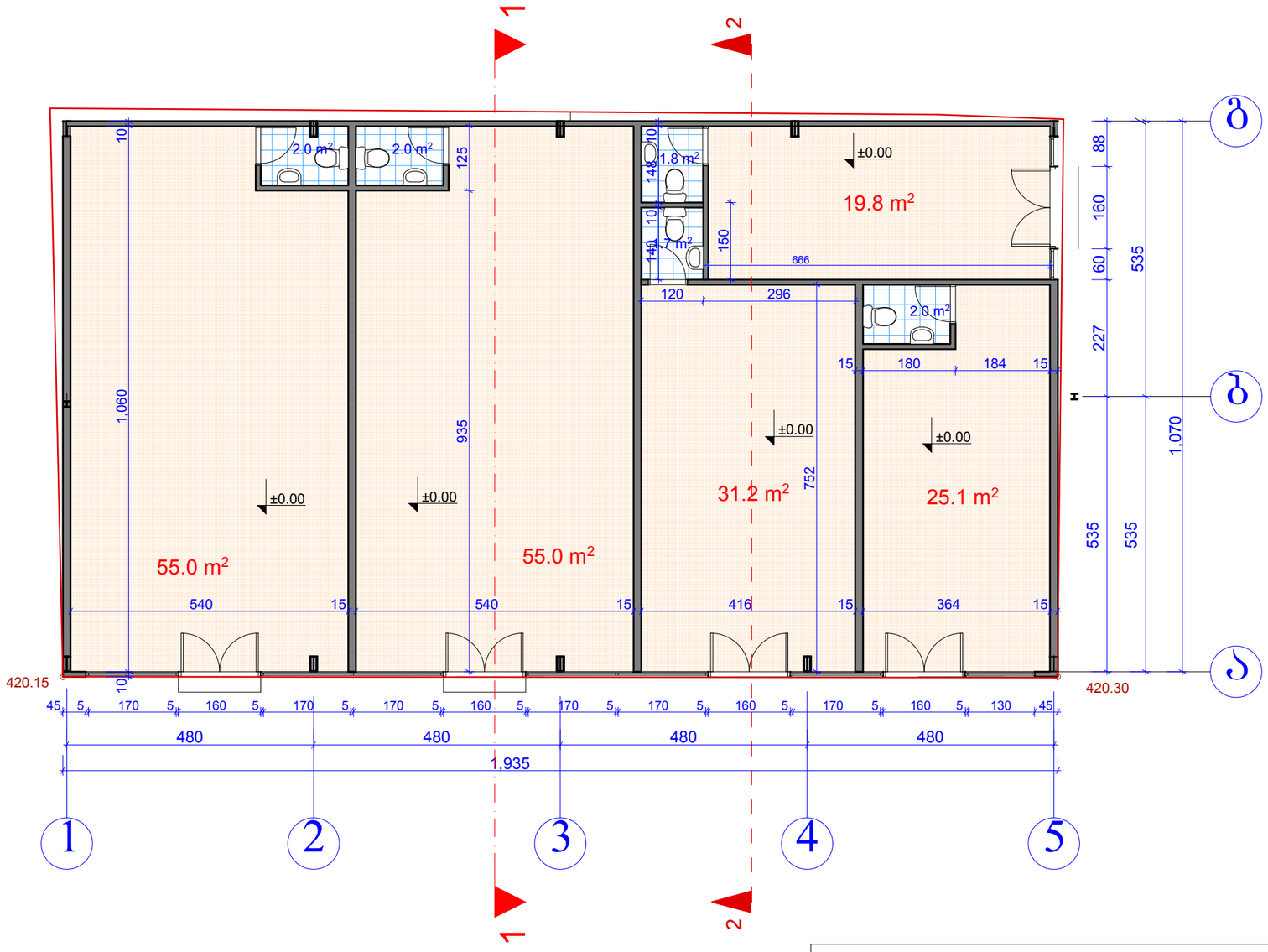

საერთო ფართი – 195.60 კვ.მ.
მოშენების ფართი – 209,0 კვ.მ.
შენობის მოცულბა – 884,0 მ³.

მისამართი	ქ.თბილისი მიქელაძის ქუჩა, სუპერმარკეტის წინ, ნაკვეთი 23/071		შ.პ.ს. "საფეხბურთო კლუბი დინამო"
დირექტორი		ა. შახოვი	არქიტექტურული ნაწილი
არქიტექტორი		ა. კაჭარავა	მაღაზია
			სართულის გეგმა ±0.00 ნიშნულზე
			მ1:100 / 2013 წელი

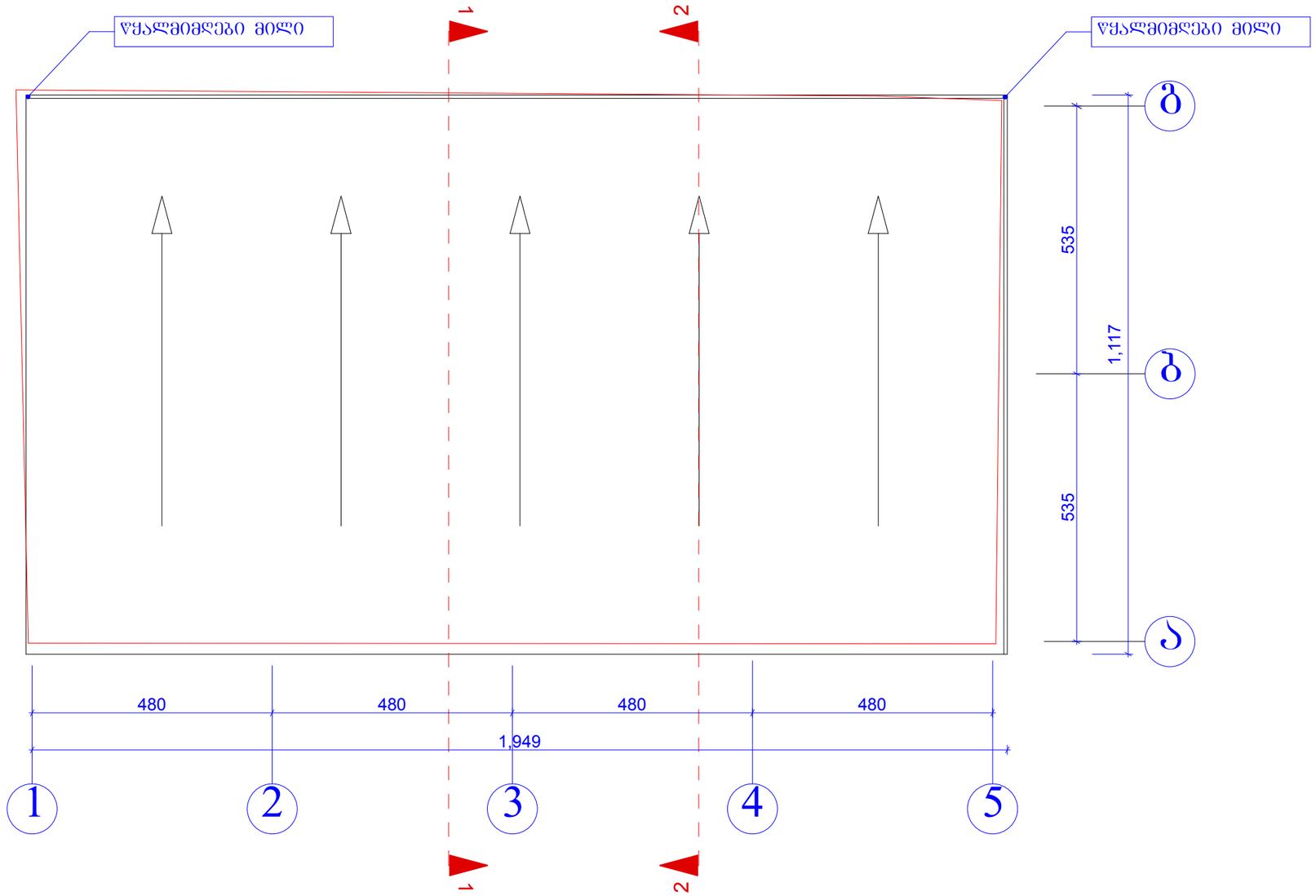

მისამართი	ქ.თბილისი მიქელაძის ქუჩა, სუპერმარკეტის წინ, ნაკვეთი 23/071		შ.პ.ს. "საფეხბურთო კლუბი დინამო"
დირექტორი		ა. შახოვი	არქიტექტურული ნაწილი
არქიტექტორი		ა. კაჭარავა	მაღაზია
			სახურავის გეგმა
			მ1:100 / 2013 წელი