S.p.s "kirkitaZe da kompania" (s/n416294067)

L.T.D "KIRKITADZE & COMPANY"

pekinis q. #27 t: 2 37 23 00 mob: 5 99 56 22 76, faqsi: 2 37 23 00

Pekini str. N 27 tel: 2 37 23 00 mob: 5 99 56 22 76, fax: 2 37 23 00

qalaqi Tbilisi, vaJa-fSavelas gamziri, #70, petre qavTaraZis quCa, #1 (s/k: 01.14.03.038.067; 01.14.03.038.066, 01.14.03.038.038 da 01.14.03.038.051)
Sps ,,ai ji develofmenT jorjia" (I/D: 404851503) sakuTrebaSi arsebuli 19553, 16051, 268 da 35 kv.m. arasasoflo-sameurneo
daniSnulebis miwis nakveTis da misi mimdebare teritoriis topografiuli

gegma

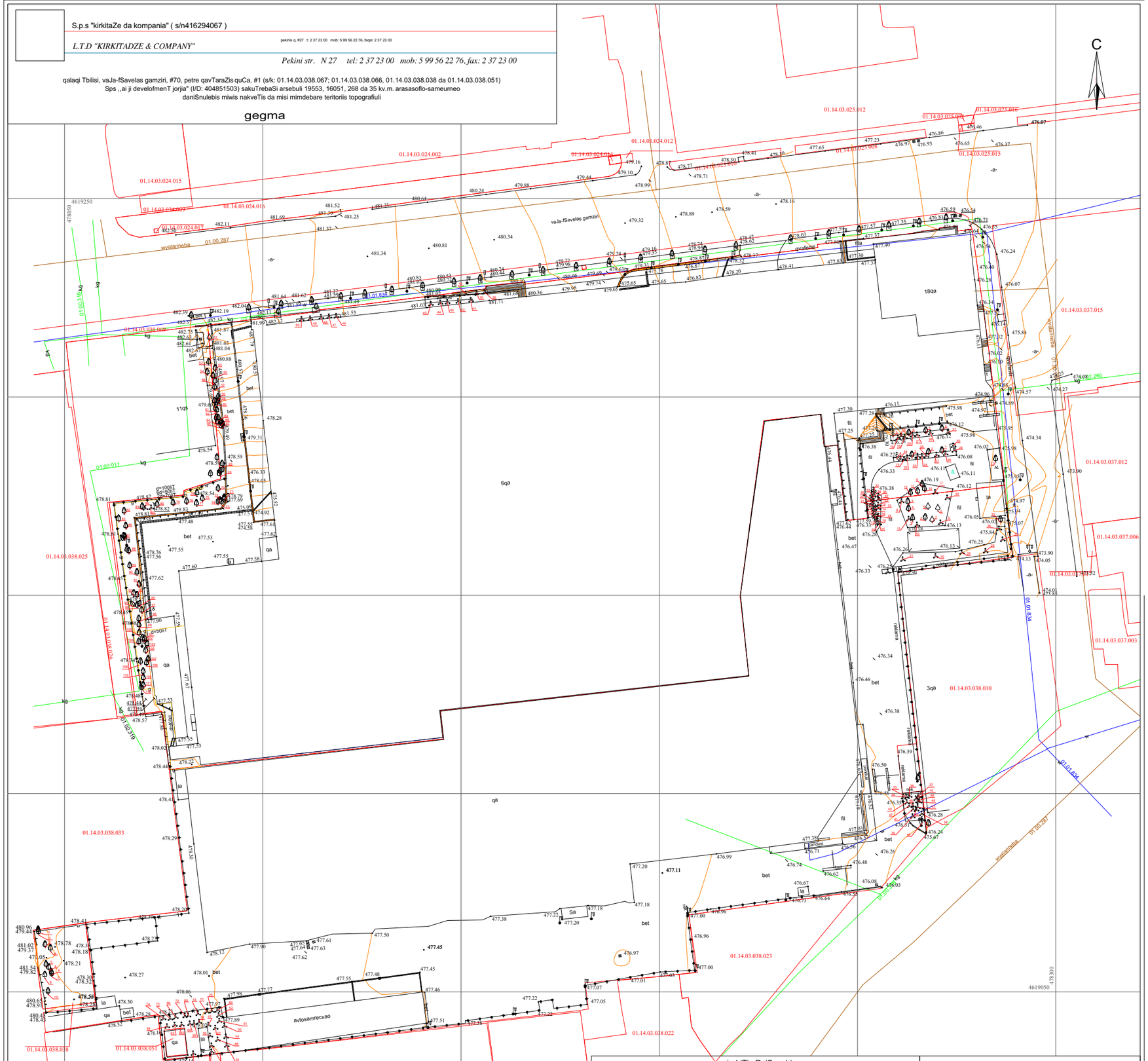

pirobiTi aRniSvnebi

WGS 1984 -is koordinatTa sistemis UTM proeqcia

01.17.14.001.239	sakadastro sazRvari sakadastro kodi	la	liTonis arasacxovrebeli Senoba		mTavari izohifsi
01.00.038 / 01.00.287 / 01.00.086	xazovani nageboba sakadastro kodi	fila	ezos mopirkeTeba filiT		damxmare izohifsi
qa	qvis sacxovrebeli Senoba	bet	betonis safari	425.36	simaRlis niSnuli
qa	qvis arasacxovrebeli Senoba	qvafenili	gza safariT(qvafenili)		sameTvalyureo Wa gazi
	farduli		qvis kedeli 1 metraze meti		gare ganaTeba
Sa	SuSis arasacxovrebeli Senoba		qvis kedeli 1 metraze nakleb		wlevvovani xe
	gza safariT (asfaltiT)		sayrdeni kedeli		foTovani xe
			liTonis Robe		buCqovani mcenare

SeniSvna: 1) gegmaze datanilia sajaro reestrSi registrirebuli nakveTis sazRvrebi
2) vinaidan gegmaze datanilia mxolod registrirebuli miwisqveSa komunikaciebi maTi mdebareobebis dazusteba moxdes yvela komunikaciis warmomadgenlebTan

S.p.s. "kirkitaZe da kompania" (s/n416294067)

pekinis q. #27/10 t: 2 37 23 00 mob: 5 99 56 22 76, faqsi: 2 37 23 00

L.T.D "KIRKITADZE & COMPANY"

Pekini str. N 27/10 tel: 2 37 23 00 mob: 5 99 56 22 76, fax: 2 37 23 00

www. kirkitadze.ge *kirkitadze@mail.ru*

direqtori:		r. kirkitaZe
azoma:		g. xarabaZe m. isaevi
daxaza:		e. kvekvecia
damkveTi		Sps ,,ai ji develofmenT jorjia"
masStabi: 1:500		11.08.2023w.

ფორმატი	ლ.ა.ფორმატი	
პროექტის ავტორი	ნ. ჯანელიძე	
პროექტის ხელმძღვანელი	ნ. ჯანელიძე	
არქიტექტურა	ნ.ჯანელიძე	
კონსტრუქციები	ნ.ჯანელიძე	
ინჟინრული სისტემები	ნ.ჯანელიძე	
ელექტრომომარაგება	ნ.ჯანელიძე	
სამშენებლო გენერალური გეგმა	ნ.ჯანელიძე	
ტექნიკური მახასიათებლების ცხრილი №70		

ԱՌԱՋԱԴԻՐ ԳԱՂԱՓԱԿԱՆ ՀԱՏԱԿ

ՀԱՍՑԵՆԵՐԻ ԿԱՌՈՒՑՈՒՄ ԵՎ ՀԱՐԱԿԻՑ ՇԵՆՔԵՐԻ ՀԵՏ ՄԻԱՍՆԱԿԱՆ ՕԳՏԱԳՈՐԾՄԱՆ ՀԱՄԱՐ ԱՆՀՐԱԺԵՇՏ ՀՈՂԱՄԱՍԻ ՁՈՒՅԼԱՏՎՈՒԹՅՈՒՆ ՍԱՀՄԱՆԵԼՈՒ ՄԱՍԻՆ

ՀՈՂԱՄԱՍԻ ՀԱՍՑԵ:

ՀՀ, ք. Երևան, Արաբկիր վարչական շրջան, Ա. Սայաթ-Նովայի պող. 30 ա/հ

ՀՈՂԱՄԱՍԻ ՀԱՍՑԵՈՒՄ ԳՏՆՎՈՂ ՇԵՆՔԵՐԻ ՀԱՍՑԵՆԵՐԻ ԿԱՌՈՒՑՈՒՄ ԵՎ ՀԱՐԱԿԻՑ ՇԵՆՔԵՐԻ ՀԵՏ ՄԻԱՍՆԱԿԱՆ ՕԳՏԱԳՈՐԾՄԱՆ ՀԱՄԱՐ ԱՆՀՐԱԺԵՇՏ ՀՈՂԱՄԱՍԻ ՁՈՒՅԼԱՏՎՈՒԹՅՈՒՆ ՍԱՀՄԱՆԵԼՈՒ ՄԱՍԻՆ.

ՀՈՂԱՄԱՍԻ ՀԱՍՑԵՆԵՐԻ ԿԱՌՈՒՑՈՒՄ ԵՎ ՀԱՐԱԿԻՑ ՇԵՆՔԵՐԻ ՀԵՏ ՄԻԱՍՆԱԿԱՆ ՕԳՏԱԳՈՐԾՄԱՆ ՀԱՄԱՐ ԱՆՀՐԱԺԵՇՏ ՀՈՂԱՄԱՍԻ ՁՈՒՅԼԱՏՎՈՒԹՅՈՒՆ ՍԱՀՄԱՆԵԼՈՒ ՄԱՍԻՆ

ՀՀ, ք. Երևան, Արաբկիր վարչական շրջան, Ա. Սայաթ-Նովայի պող. 30 ա/հ

**ՀՈՂԱՄԱՍԻ ՀԱՍՑԵՈՒՄ ԳՏՆՎՈՂ ՇԵՆՔԵՐ

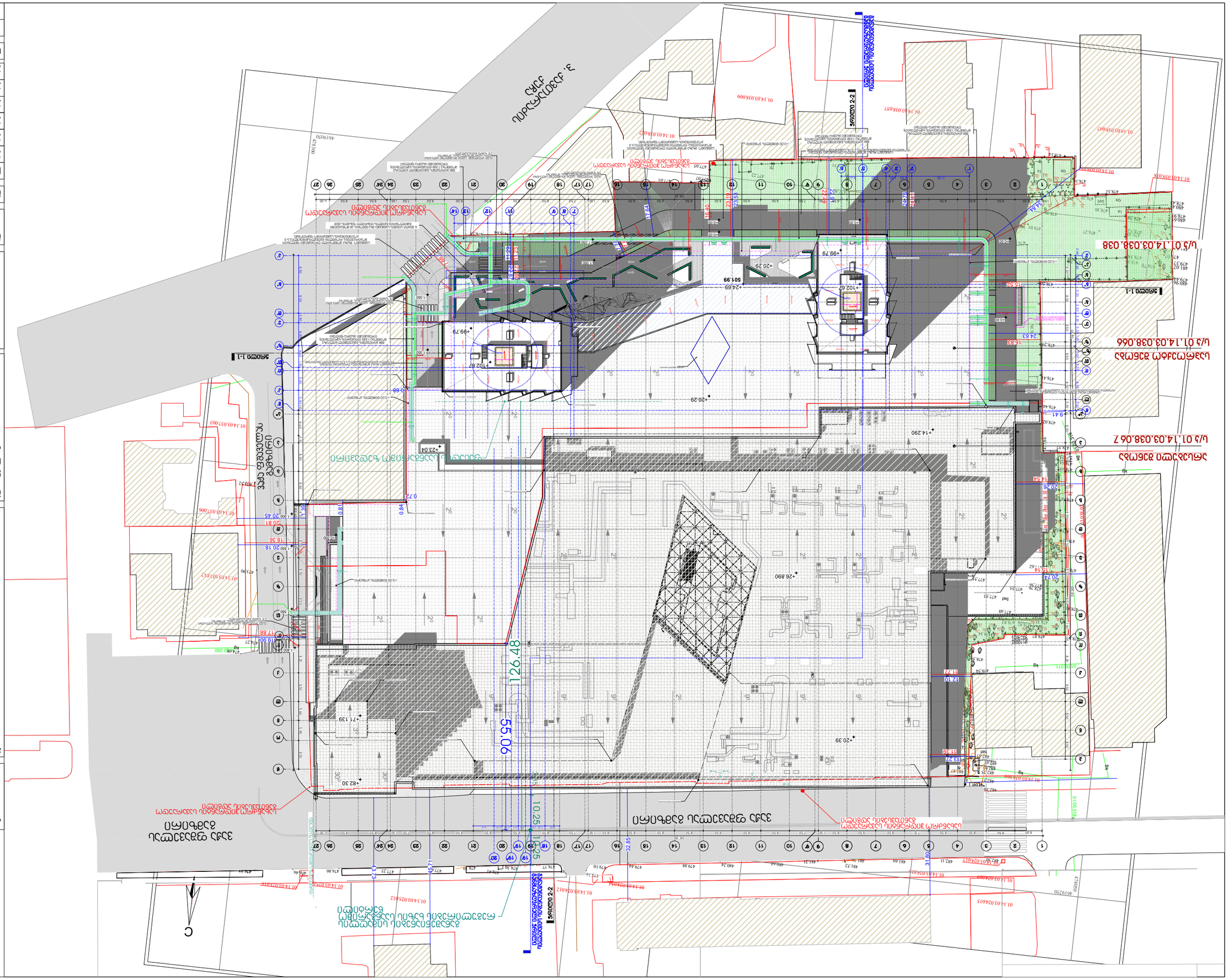
ул. Ангел Кънчев
ул. Стара планина
ул. Княз Борис I
ул. Цар Симеон Велики
ул. Цар Иван Асен II
ул. Цар Калоян
ул. Цар Петър Делян
ул. Цар Борис III Обединител
ул. Цар Иван Шишман
ул. Цар Иван Асен II
ул. Цар Иван Александър
ул. Цар Иван Асен II
ул. Цар Иван Шишман