
arena
MN-155-LL

შპს არენა
LTD ARENA

№ 44

21 აპრილი 2023 წელი

მ ი ნ დ ო ბ ი ლ ო ბ ა

წინამდებარე მინდობილობით, მე, შპს „არენა'_ს (ს/ნ 404882640, მის: თბილისი, უნივერსიტეტის ქ. #2) დირექტორი გურამ გოგოლაძე (პ.ნ 11001004242) (შემდგომში „მარწმუნებელი") უფლებამოსილებას ვანიჭებ წარმომადგენელს ვასილ ლიპარტელიანს (პ/ნ 01010010478) (შემდეგში „რწმუნებული") წარმოადგინოს შპს არენა (ს.ნ 404882640) და მისი სახელით განახორციელოს ნებისმიერ სახელმწიფო და არასახელმწიფო დაწესებულებაში, კერძო და საჯარო სამართლის იურიდიულ და ფიზიკურ პირებთან ურთიერთობაში, მათ შორის ქალაქ თბილისის მუნიციპალიტეტის მერიაში, სსიპ ქალაქ თბილისის მუნიციპალიტეტის არქიტექტურის სამსახურში - ქ. თბილისში უნივერსიტეტის ქ. #2 (საკადასტრო კოდი 01.14.06.008.024) ბარიერის (ე.წ. შლაგბაუმი) მონტაჟთან დაკავშირებით ყველა აუცილებელი მოქმედების შესრულება, მათ შორის წარადგინოს, გამოითხოვოს ან/და მიიღოს ნებისმიერი სახის განცხადებები, ცნობები, საბუთები, ოქმები და სხვა. რწმუნებული უფლებამოსილია ხელი მოაწეროს/გააფორმოს ნებისმიერი დოკუმენტები და შეასრულოს ყველა ის მოქმედება, რაც დაკავშირებული იქნება ამ დავალების შესრულებასთან.

რწმუნებულება გაცემულია ერთი წლის ვადით შემდგომში გადანდობის უფლების გარეშე.

გაცემის თარიღი 21.04.2023წ.

გურამი გოგოლაძე
დირექტორი

საქართველო, თბილისი , უნივერსიტეტის ქუჩა N2
ვებ.გვერდი: WWW.ARENASPORT.GE
ელ.ფოსტა: info@arenasport.ge
ტელ.: 032 239 02 89


2.5მ
14მ

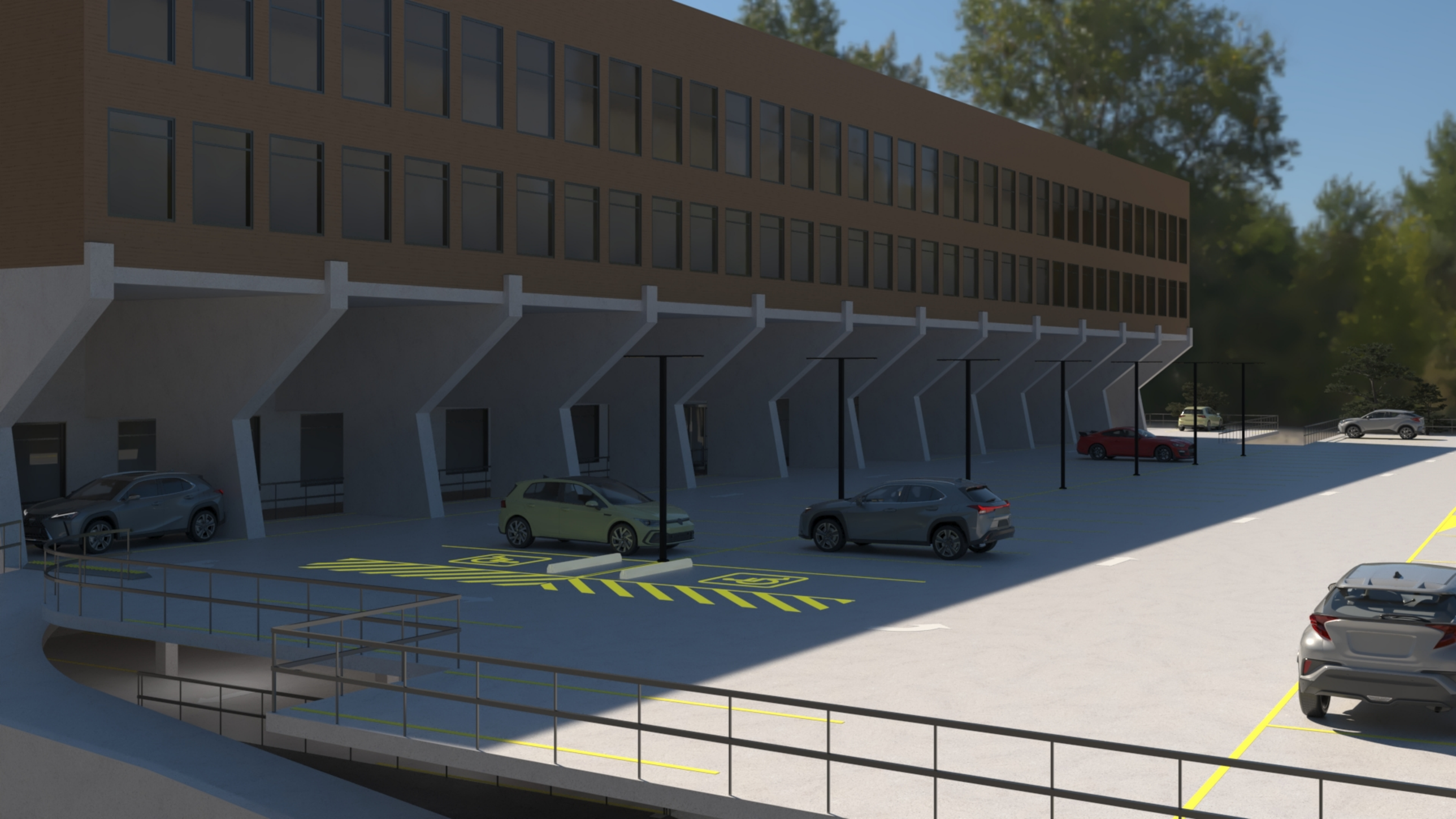

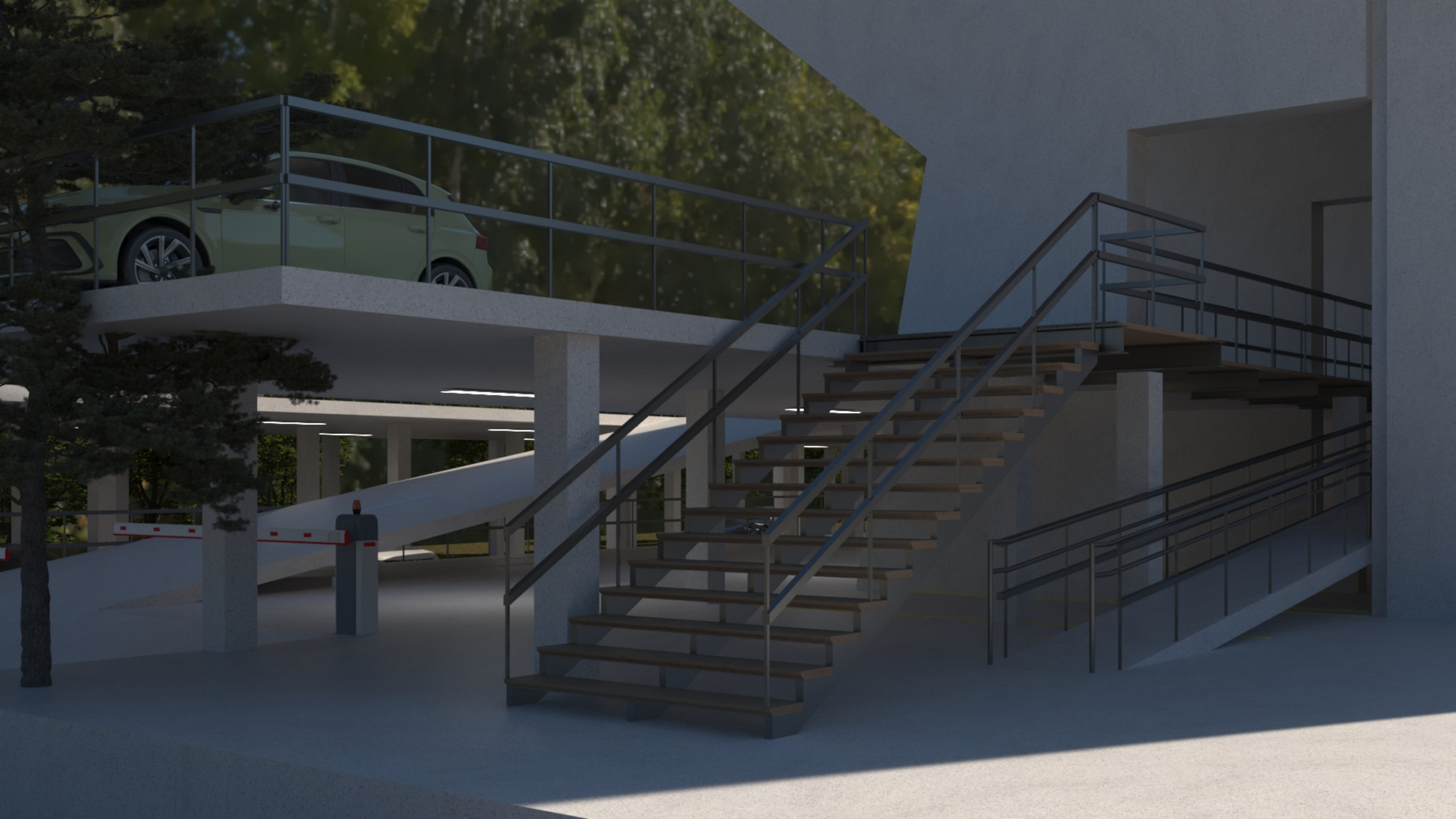





საქართველოს იუსტიციის სამინისტრო

საჯარო რეესტრის ეროვნული სააგენტო

სიტუაციური ნახაზი

მიწის ნაკვეთის საკადასტრო კოდი: *01.14.06.008.024*

განცხადების რეგისტრაციის ნომერი: 882015463182

მიწის ნაკვეთის ფართობი: *10513* კვ.მ.

დანიშნულება: *არასასოფლო-სამეურნეო*

მომზადების თარიღი 17.08.2015

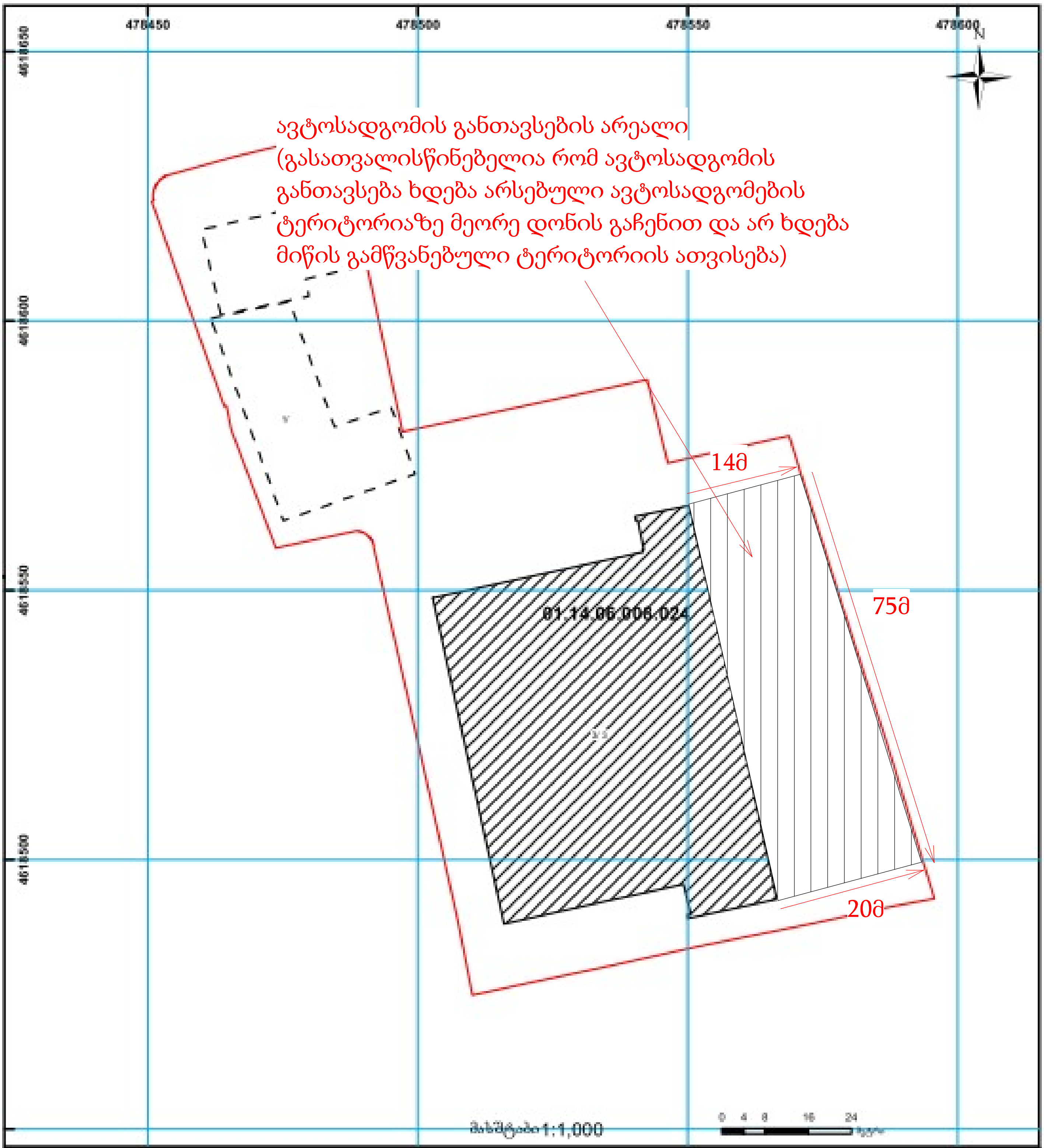

შენობა-ნაგებობა, პირობითი ნომერი/სართულიანობა

მიწის ნაკვეთის საკადასტრო საზღვარი

მშენებარე ნაგებობა

მიწისქვეშა ნაგებობა

UTM (საერთაშორისო) სისტემის კოორდ.