ქ. თბილისში თბილისის სახელმწიფო სამედიცინო უნივერსიტეტის კუთვნილ ტერიტორიაზე ს/კ: 01.10.15.007.166 ღია ავტოსადგომის მოწყობა

განმარტებითი ბარათი

საპროექტო ტერიტორია, მდებარეობს თბილისის სახელმწიფო სამედიცინო უნივერსიტეტის საკუთრებაში, ს/კ: 01.10.15.007.166 ნაკვეთის დასავლეთ ნაწილში, ნაკვეთი დაკავშირებულია, უნივერსიტეტის საკუთრებაში არსებულ მე-2 ნაკვეთთან კერძოდ ს/კ: 01.10.15.007.183 - აღნიშნული ნაკვეთის განვითარებაა დაბეგმილი უნივერსიტეტის ხედვის შესაბამისად - ლანდშაფტური არქიტექტურის მიმართულებით, იგულისხმება სპორტული მოედნები და სხვა ლანდშაფტური სამუშაოები, რეზეც განცხადებით მივმართეთ თბილისის მერიის არქიტექტურულ სამსახურს AR11020407, სწორედ, აღნიშნული ტერიტორიის შუნჭციური უზრუნველყოფისთვის გვჭირდება ავტოსადგომის მოწყობა მოცემულ საპროექტო არეალში, ავტოსადგომი მოიაზრებს ღია რკ/ბეტონით მოწყობილ ფილას არსებული ამორტიზირებული ასფალტის საფარის ნაცვლად. რკ.ბეტონის სამანქანო კავშირს საჭირო დატვირთვის კონსტრუქციით. რაც უზრუნველყოფს უსაფრთხო და ადაფტირებულ კავშირს სივრცეებს შორის.

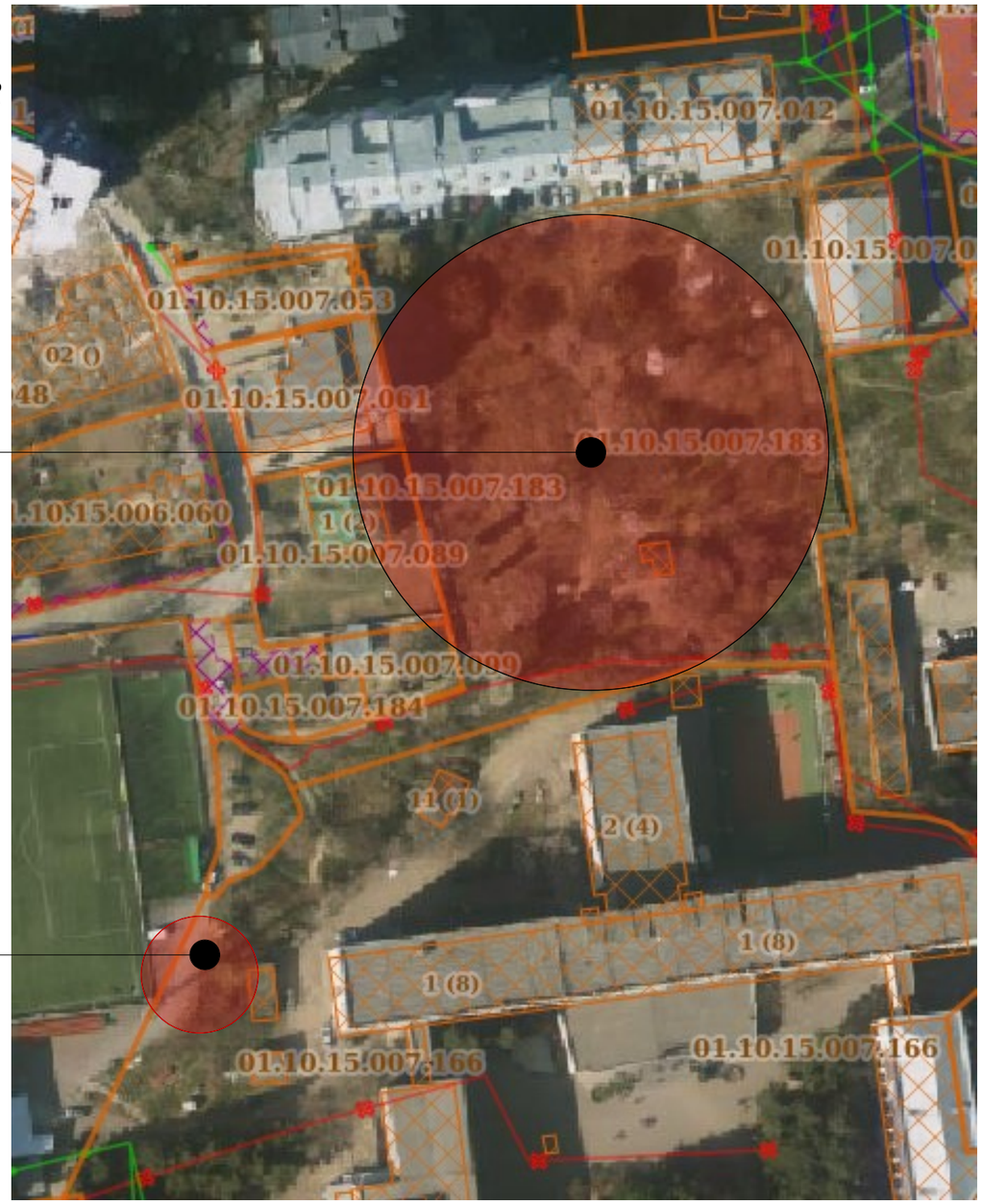

ლანდშაფტურად განსავითარებელი სივრცე

საპროექტო საპარკინგე სივრცე


გენ-გეგმა
01.01.834
01.10.15.007.102
01.10.15.007.184
01.10.15.007.099
01.10.15.007.057
01.10.15.007.183
01.10.15.007.166
16 (1)
11 (1)
10 (1)
1 (8)
6 (2)
9 (1)
1,975
2,307
1,596
1,970
1,824
1,744
1,395
907
რკ/ბეტონის ფილა
705 კვ.მ

ფოტოფიქსაცია





ფოტომონტაჟი



