
ტერიტორიის საზღვარი
ბინა №2
ბინა 2
124.3
142.8
ბინა №1
ბინა 1
105.6
128.0
ბინა 3
113.8
127.0
ბინა 17
114.1
127.1
ბინა 18
88.3
98.1
ბინა 19
69.0
76.9
რიგზლი
+4.20
+4.20
12.10 მ²
40.55 მ²
17.55 მ²
17.10 მ²
6.40 მ²
2.80 მ²
19.08 მ²
19.15 მ²
4.70 მ²
4.85 მ²
12.60 მ²
20.95 მ²
2.80 მ²
6.40 მ²
16.80 მ²
12.85 მ²
31.00 მ²
16.00 მ²
26.60 მ²
53.25 მ²
9.15 მ²
8.95 მ²
14.70 მ²
17.30 მ²
17.30 მ²
14.70 მ²
3.25 მ²
3.25 მ²
12.75 მ²
5.00 მ²
5.00 მ²
12.75 მ²
12.40 მ²
17.80 მ²
17.80 მ²
12.40 მ²
4.05 მ²
4.05 მ²
26.60 მ²
53.25 მ²
9.80 მ²
14.40 მ²
16.60 მ²
27.90 მ²
2.65 მ²
19.60 მ²
4.10 მ²
5.41 მ²
16.54 მ²
21.85 მ²
12.09 მ²
12.13 მ²
7.90 მ²

შ.პ.ს მეტრი

L.T.D.METRI

გაერთიანების შიდა აზომვითი ნახაზი

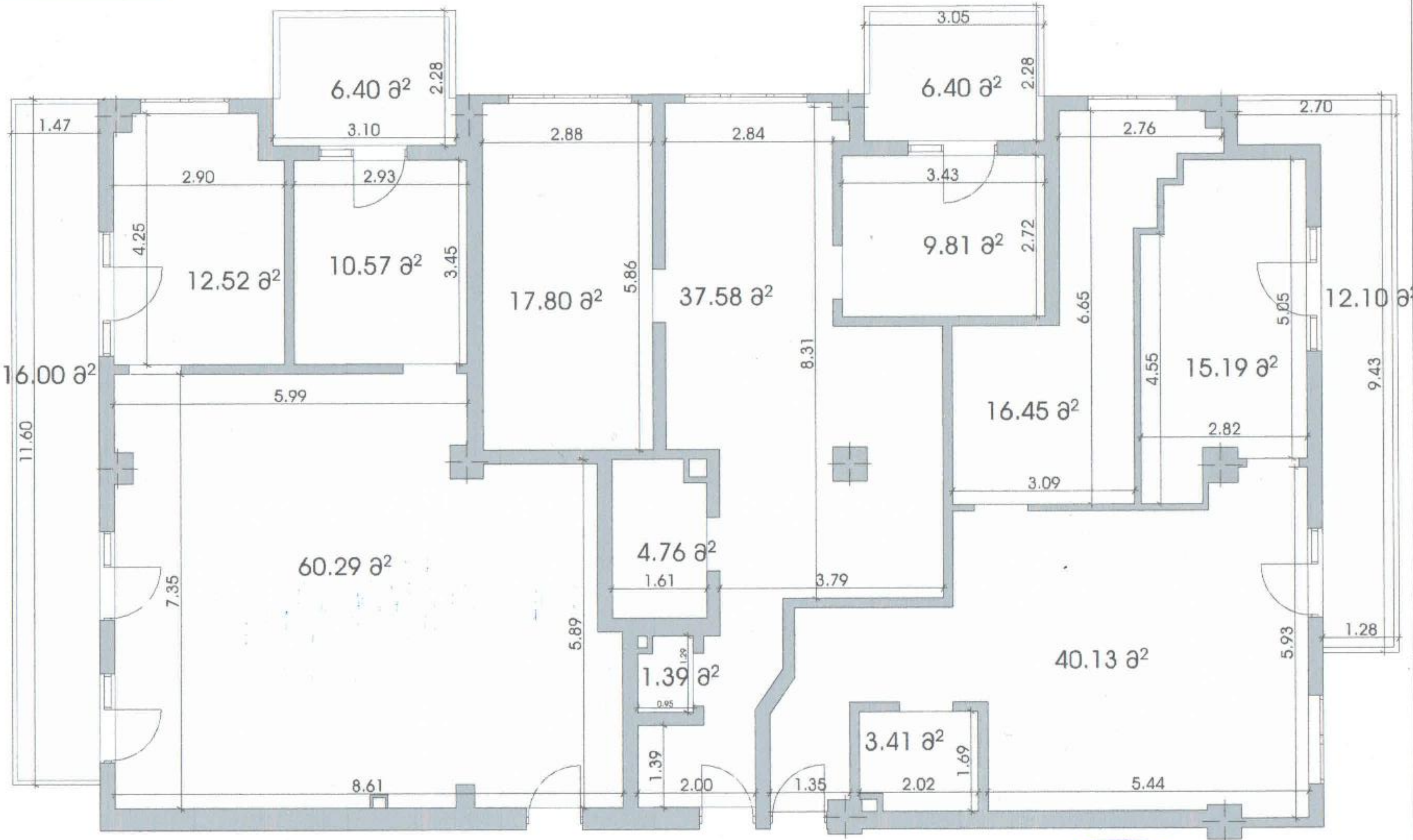

მესაკუთრე:
ი.მ.ა "ლუჩო"
საერთო ფართობი:
270.8 კვ.მ

საერთო ფართი: 270.8 კვ.მ

აზომვა შესრულებულია დამკვეთის მითითებით

მისამართი	ქ.თბილისი, საირმის ქუჩა №88, სადარბაზო 1, სართული 2, ბინა №1 და ბინა №2	დირექტორი	ლ. აპაქიშვილი
		კომპიუტერული უზრუნველყოფა	ტ.საგინაშვილი
		აზომვა შაასრულა	ტ.საგინაშვილი
აზომვა ჩატარდა	22/02/2024 მასშტაბი 1:100	დამკვეთი	ი.მ.ა "ლუჩო"

შ.პ.ს მეტრი

L.T.D.METRI

გამიჯვნის შიდა აზომვითი ნახაზი

მესაკუთრე:
ი.მ.ა "ლუჩრო"
საერთო ფართობი:
105.78 კ3.მ

მესაკუთრე:
ი.მ.ა "ლუჩრო"
საერთო ფართობი:
77.74 კ3.მ

მესაკუთრე:
ი.მ.ა "ლუჩრო"
საერთო ფართობი:
87.28 კ3.მ

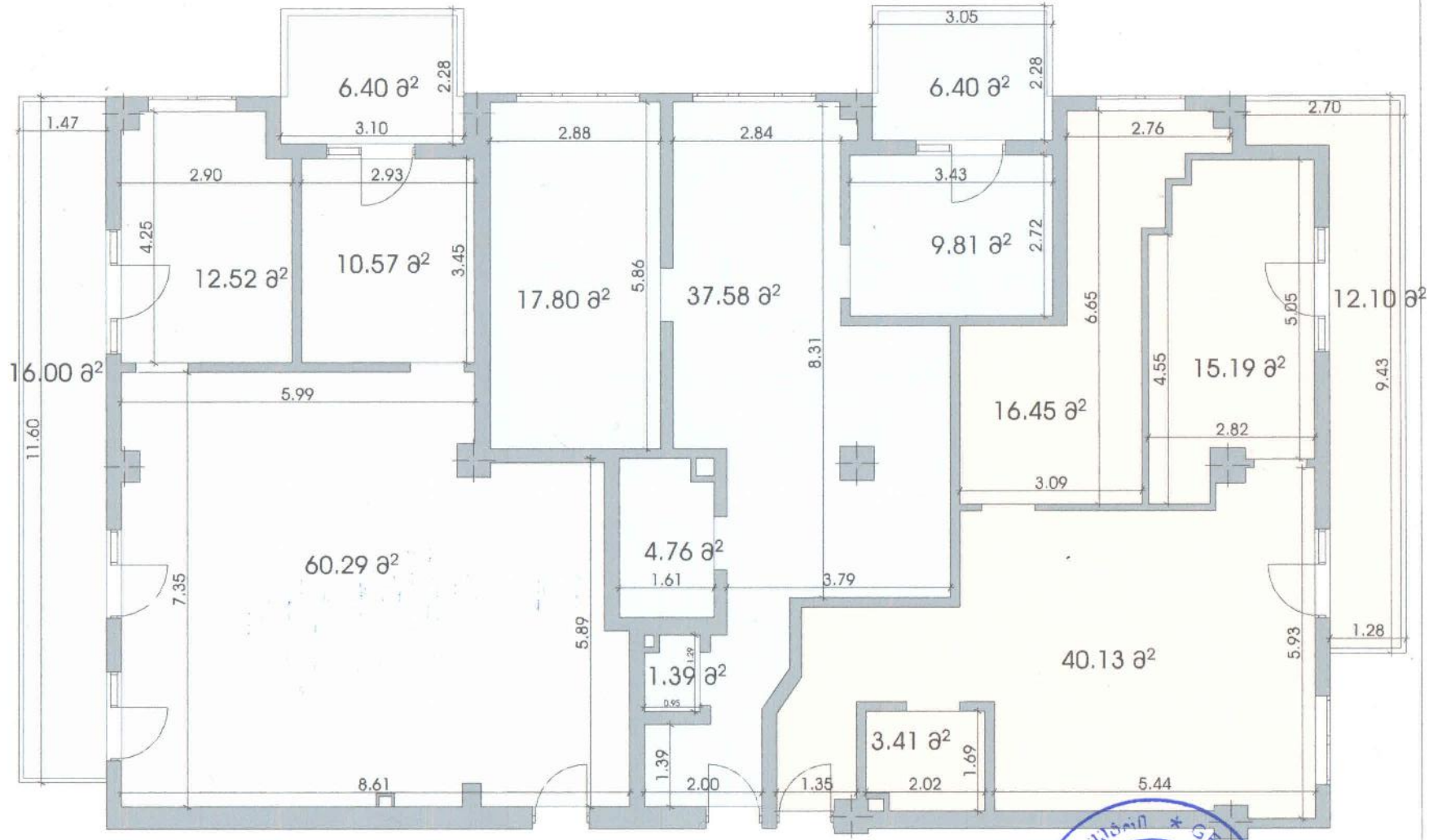

საერთო ფართი: 270.8 კ3.მ

აზომვა შესრულებულია დამკვეთის მითითებით

მისამართი	ქ.თბილისი, საირმის ქუჩა №88, სადარბაზო 1, სართული 2, ბინა №1 და ბინა №2		დირექტორი		ლ. ჯაქიშვილი
			კომპიუტერული უზრუნველყოფა		ტ.საგინაშვილი
			აზომვა შეასრულა		ტ.საგინაშვილი
აზომვა ჩატარდა	22/02/2024	მასშტაბი 1:100	დამკვეთი		ი.მ.ა "ლუჩრო"