ქ. თბილისში, დიდი დიღომი, კორპუსი 29-ე მიმდებარედ (ს.კ. 01.10.07.004.084)

საპროექტო ორბლოკიანი მრავალბინიანი საცხოვრებელი სახლის სამონტაჟო

სამუშაოების 20.0 მ რადიუსში მდებარე შენობა-ნაგებობების ზეგავლენის კვლევის

ანგარიში

1 ნაკვეთი 01.10.08.003.002 მრავალბინიანი ცხრასართულიანი საცხოვრებელი კორპუსი და ავტოფარეხების რიგი. საძირკველი კომბინირებული ტიპისაა, ჩაღრმავება -3.0 მ. შენობა დაცილებულია საპროექტო ტერიტორიის ჩრდილო ხაზებს 22 მეტრით, ხოლო საპროექტო შენობას 30 მეტრით. დიდი მანძილის გამო უარყოფითი ზეგავლენა გამორიცხულია. (იხ.ფოტო 1)

2. ნაკვეთი 01.10.07.004.045 მშენებარე მრავალბინიანი 12 სართულიანი კორპუსი სარდაფით. საძირკველი რკ/ბეტონის ფილა, ჩაღრმავება 4.0 მეტრი, მშენებარე შენობა დაცილებულია ჩრდილო ხაზს 1,5 მეტრით, ხოლო საპროექტო შენობას 16.0 მეტრით. მანძილისა და ბრუნტის გეომორფოლოგიური აბებულებიდან გამომდინარე რაიმე სახის უარყოფითი ზეგავლენა გამორიცხულია. (იხ. ფოტო 2)

3. ნაკვეთი 01.10.07.004.012 მრავალფუნქციური რვასართულიანი შენობა. საძირკველი რკ/ბეტონის ფილა, ჩაღრმავება 2.1 მეტრი. შენობა დაცილებულია ჩრდილო ხაზს მინიმუმ 13.0 მეტრით, ხოლო საპროექტო შენობას 23.0 მეტრით. დიდი დაცილების გამო რაიმე სახის უარყოფითი ზეგავლენა გამორიცხულია. (იხ. ფოტო 3)

4. ნაკვეთი 01.10.07.004.001 სატრანსფორმატორო ქვესადგური 1 სართულიანი რკ/ბეტონის შენობა. საძირკველი რკ/ბეტონის ფილა. საპროექტო შენობიდან დაცილებულია 16.5 მეტრით. დიდი დაცილების გამო რაიმე სახის უარყოფითი ზეგავლენა გამორიცხულია. (იხ. ფოტო 4)

5. ავტოფარეხები ერთსართულიანი ნაკვეთების ს.კ 01.10.07.004.051, 01.10.07.004.056, 01.10.07.004.042, 01.10.07.004.061, 01.10.07.004.029, 01.10.07.004.026 (იხ. ფოტო 5)

6. ავტოფარეხები ერთსართულიანი მსუბუქი კონსტრუქციის ს.კ 01.10.08.003.002 №33(1) 34(1), 35(1) (იხ. ფოტო 1) საპროექტო შენობიდან დაცილებულია 13-14 მეტრით დიდი დაცილების გამო რაიმე სახის უარყოფითი ზეგავლენა გამორიცხულია.

დ ა ს კ ვ ნ ა

თუ გავითვალისწინებთ, რომ საპროექტო შენობის საანგარიშო დატვირთვა ბრუნტზე არის R_0=2.8-3.2 კგძ/სმ2(ბლოკი 1) და R_0=2.0-2.3 კგძ/სმ2 (ბლოკი 2-ის), რაც გაცილებით ნაკლებია ფუძედ აღებული ბრუნტის საანგარიშო წინაღობაზე (R_0 =3.8 კგძ/სმ2) აბრეთვე რადგანაც ტერიტორია გეოლოგიურად მდგრადია, ამჟამად მასზე და მის მიმდებარედ საშიში გეოლოგიური მოვლენები განვითარებული არ არის, მომიჯნავე შენობებიდან დიდი მანძილითაა დაშორებული, ყოველივე ზემოთ თქმულიდან გამომდინარე საპროექტო საცხოვრებელი სახლის, მისამართზე დიდი დიღომი, 29-ე კორპუსის მიმდებარედ (ს.კ. 01.10.07.004.084) მომიჯნავე შენობებზე რაიმე უარყოფითი სახის ზეგავლენა გამორიცხულია მშენებლობის და ხანგრძლივი ექსპლოატაციის პირობებში.

კონსტრუქტორი ჯ. ჯაიანი

შპს "ზუმა"-ს დირექტორი მ. კვესელავა

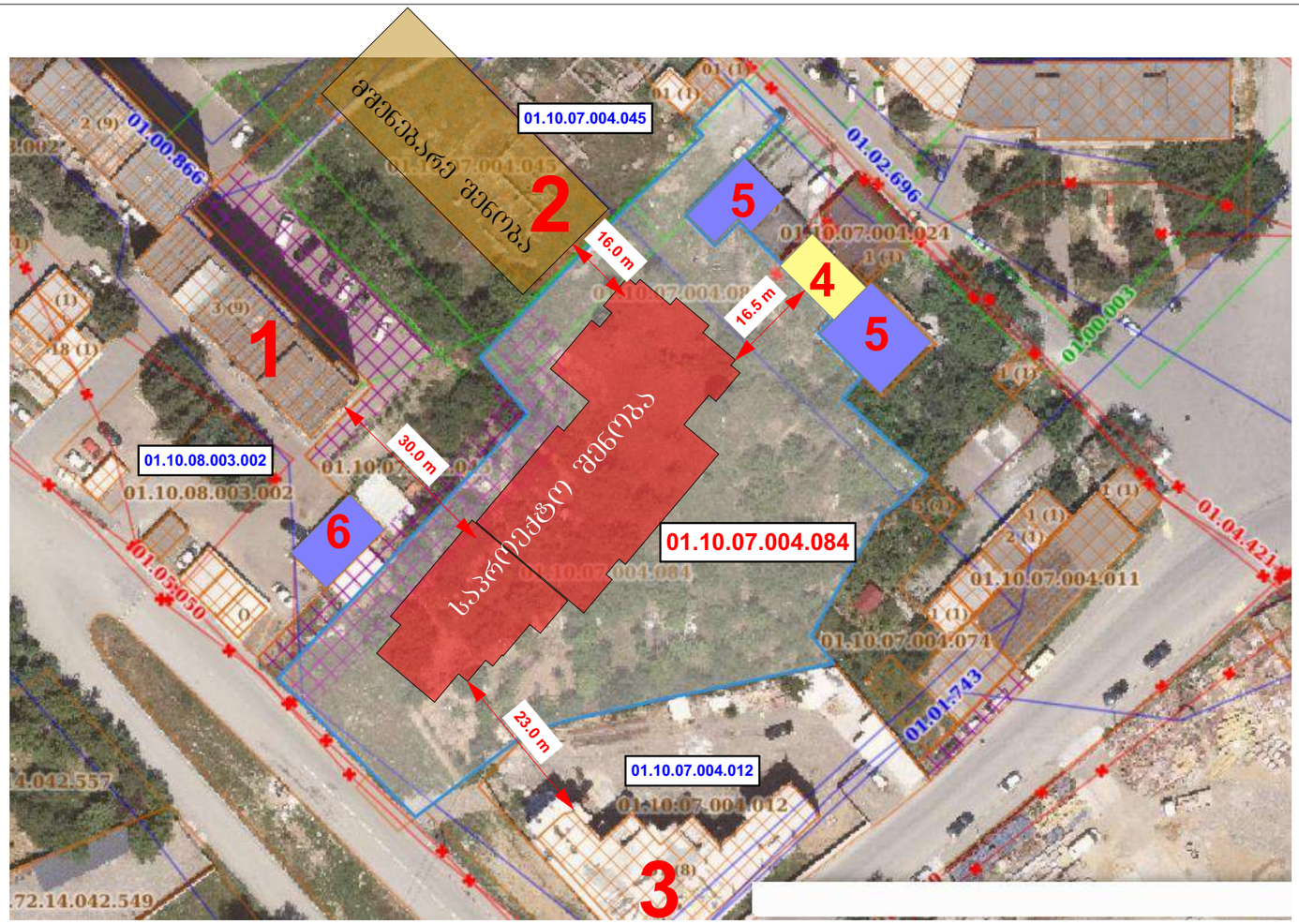
მეზობლის მიწის ნაკვეთი
01.10.07.004.045
2
5
16.0 m
4
16.5 m
5
1
01.10.08.003.002
30.0 m
6
საცხოვრებელი მიწის ნაკვეთი
01.10.07.004.084
23.0 m
01.10.07.004.012
3
01.00.866
01.02.696
01.00.003
01.04.421
01.01.743
01.10.07.004.011
01.10.07.004.074
01.10.07.004.024
01.10.08.003.002
01.05.050
72.14.042.549


1
6
23


4


2


3
23 12 2023


5