ЗАПОЗНАВАТЕЛЕН ПЛАН ЗА ПРОЕКТИРАНЕ

ОБЕКТ:	Е.А.Ц. „ЗАПОЗНАВАТЕЛЕН ПЛАН ЗА ПРОЕКТИРАНЕ“		
ВЪЗЛОЖИТЕЛ:	ЦВЕТАНА ЦВЕТАНОВА ЦВЕТКОВА		
ПРОЕКТАНТ:	АРХ. ЦВЕТАНА ЦВЕТКОВА		
ПРОЕКТ:	ЗАСТРОЯВАНЕ НА ПАРЦЕЛ УПИ VII-7 ОТ КВ.2 ПО ПЛАН НА ГРАД ЗЛАТОГРАД, ОБЩИНА ЗЛАТОГРАД, ОБЛАСТ СМОЛЯН		
	ПО ЗАПОВЕД № РД-07-13/01.03.2021 Г.		
ЗАСТРОЯВАНЕ:	ЗАЛЕСКА, ЗЛАТОГРАД		
ЗАЛЕСКА	ПЛ.ОПЛОЩЕНИЕ		
ЗАЛЕСКА	ПЛ.ОПЛОЩЕНИЕ		
ЗАЛЕСКА	ПЛ.ОПЛОЩЕНИЕ		
ПРОЕКТАНТ:			
ПРОЕКТАНТ:			
ПРОЕКТАНТ:

ОПОЗНАВАТЕЛЬНЫЙ ЗНАК	Э.Э.Ц. «Новый дом»	ЗДАНИЕ ОБЩЕСТВЕННОГО ПИТАНИЯ			

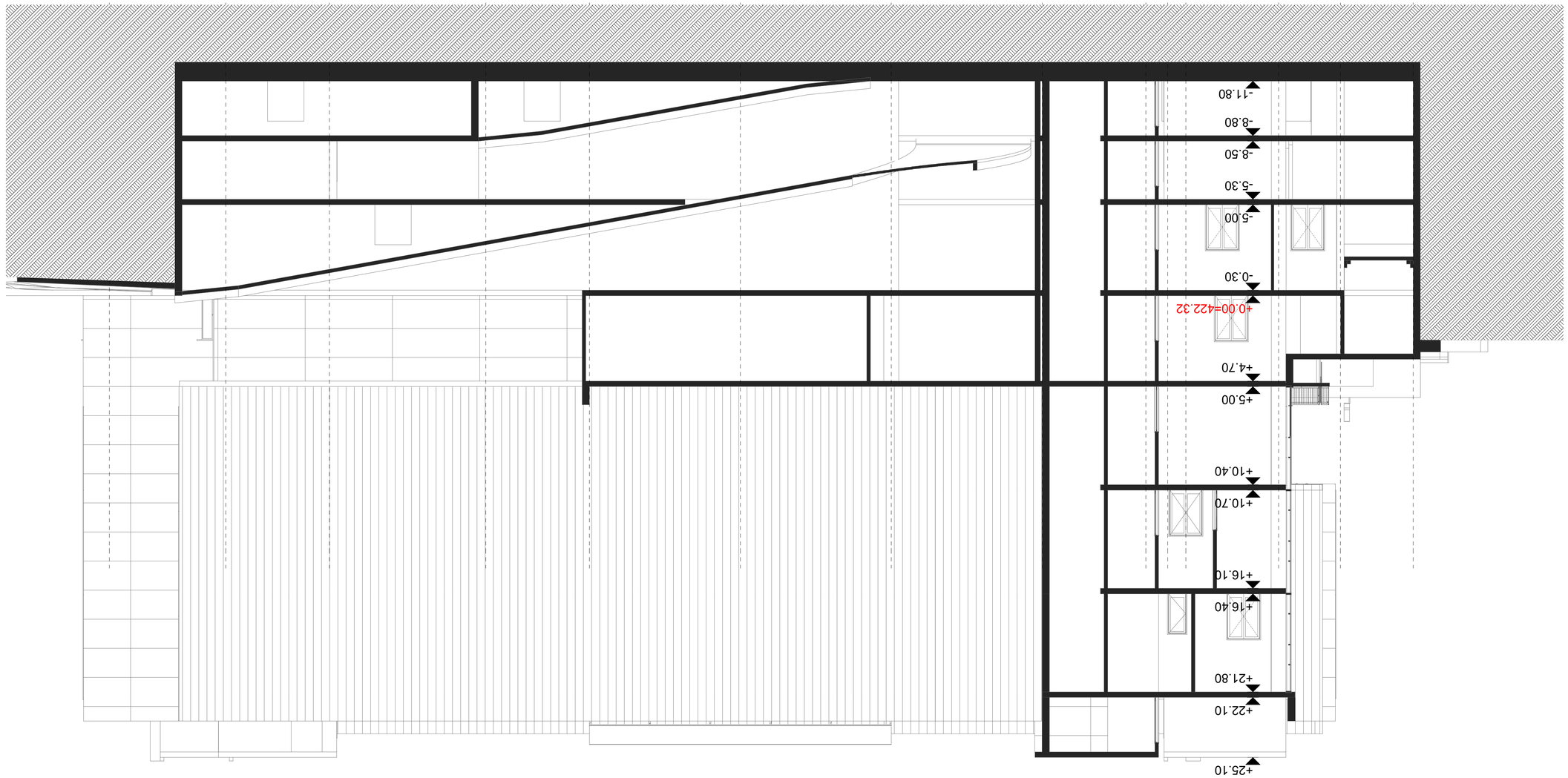

Разрез 4-4

Стадия	Лист	Листов
Р	31	

Изм.	Кол.уч.	Лист	№ док.	Подп.	Дата
Разраб.	Шамсутдинов А.Р.				08.2022
Пров.	Шамсутдинов А.Р.				08.2022
Н.контр.	Шамсутдинов А.Р.				08.2022
ГИП	Шамсутдинов А.Р.				08.2022

Многоквартирный дом по ул. Гаврилова, 7 в г. Ульяновске

Ульяновск, ул. Гаврилова, 7

ООО "Специализированный застройщик "Ульяновская домостроительная компания"

Ульяновская область, г. Ульяновск, ул. Гаврилова, 7

01:73:070121:334

Многоквартирный дом

Раздел проектной документации

Схема планировочной организации земельного участка

Технологические решения

Архитектурные решения

Конструктивные решения

Сведения об инженерном оборудовании, о сетях инженерно-технического обеспечения, перечень инженерно-технических мероприятий, содержание технологических решений

Проект организации строительства

Проект организации работ по сносу или демонтажу объектов капитального строительства, их частей

Перечень мероприятий по охране окружающей среды

Мероприятия по обеспечению пожарной безопасности

Мероприятия по обеспечению доступа инвалидов

Требования к обеспечению безопасной эксплуатации объекта капитального строительства

Смета на строительство объектов капитального строительства

Иная документация в случаях, предусмотренных федеральными законами

Изм. 1

Взам. инв. №

Подп. и дата

Инв. № подл.

Заказчик	З.З.Ц. „New House"
Шифр	33-2021

ОПОЗНАВАТЕЛ	З.З.Ц. „New House"				
	ИЗМЕНЕНИЯ ОТНОСНО ИЗИСКВАНИЯ ЗА ПРОЕКТИРАНЕ				
ДОКУМЕНТ ЗА ПРОЕКТИРАНЕ ЗА ОБЩЕСТВЕНА ПОРЪЧКА ЧЛ. 7 ЗОП		ЗАСТРОЕНА ЗОНА	ЗАЛЕСЕНИ ТЕРЕНИ		
ОБЩА ЗАСТРОЕНА ПЛОЩ		ПЛ.ЗАСТР	ПЛ.ЗАЛЕС		
ЗАСТ. ОБЩА РАЗГЪНАТА ЗАСТ. ПЛ.		ПЛ.ЗАСТР			
ПРОЕКТАНТ:					
ОБЩА ЗАСТ. ПЛ.	ПЛ.ЗАСТР	ЗАЛЕСЕНИ ТЕРЕНИ	ПЛ.ЗАЛЕС		
ЗАСТРОЕНА ПЛОЩ	ПЛ.ЗАСТР	ЗАСТРОЕНА ЗОНА	ПЛ.ЗАСТР		
ОБЩА ЗАСТРОЕНА ПЛОЩ	ПЛ.ЗАСТР	ЗАЛЕСЕНИ ТЕРЕНИ	ПЛ.ЗАЛЕС		
ЗАСТ. ОБЩА РАЗГЪНАТА ЗАСТ. ПЛ.	ПЛ.ЗАСТР				
ПРОЕКТАНТ:					
№ ФАЗИРАНЕ					
ОБЩО ЗАСТ.	ОБЩО ЗАСТ.	ЗАЛЕСЕНИ ТЕР. ОБЩО	ОБЩО ЗАЛЕС.		
ЗАСТ. ОБЩА	ЗАСТ. ЗАСТР	ЗАЛЕСЕНИ ТЕР. ЗАЛЕС	ЗАЛЕС. ЗАЛЕС

ვერტიკალური ჭრილი 1-1

ნახაზის ტიპი

ნახაზის დასახელება	ვერტიკალური ჭრილი 1-1	ა.შ.ს. სანაპირო 2 კვარტალში მდებარე მრავალფუნქციური კომპლექსის მშენებლობა	
ავტორი(ები)	ა.შ.ს. „New House"	ა.ტოპოლოგიური ტოპოგრაფიული გეგმა 1:500 01.13.07.2021.334	
ხელმძღვანელი	ნ.ცინცაძე, ს.ცინცაძე		
მთავარი არქიტექტორი	ლ.ცინცაძე		
მთ. არქიტექტორის მოადგილე	ლ.ცინცაძე		
პროექტის №			
დამკვეთი	შპს „ბათუმის ნავსადგური"	სტადია	ეტაპი
ობიექტის მისამართი	ქ. ბათუმი, ზღვისპირა ბულვარი	პროექტი	ეტაპი 1
პროექტის ფაზა	ესკიზური პროექტი	08.08.2022	100
ნახაზის №	ესკ-200-ვჭ		

ფერის მინიშნება	ფერების პალიტრა (CMYK)	ფერების პალიტრა (RGB)
ნაგებობის ძირითადი მასები (ტიპი 1)	C:0 M:0 Y:0 K:10	RGB (230,230,230)
ნაგებობის ძირითადი მასები (ტიპი 2)	C:0 M:0 Y:0 K:20	RGB (204,204,204)
ნაგებობის ძირითადი მასები (ტიპი 3)	C:0 M:0 Y:0 K:30	RGB (179,179,179)
ნაგებობის ძირითადი მასები (ტიპი 4)	C:0 M:0 Y:0 K:40	RGB (153,153,153)
ნაგებობის ძირითადი მასები (ტიპი 5)	C:0 M:0 Y:0 K:50	RGB (128,128,128)
ნაგებობის ძირითადი მასები (ტიპი 6)	C:0 M:0 Y:0 K:60	RGB (102,102,102)
ნაგებობის ძირითადი მასები (ტიპი 7)	C:0 M:0 Y:0 K:70	RGB (77,77,77)
ნაგებობის ძირითადი მასები (ტიპი 8)	C:0 M:0 Y:0 K:80	RGB (51,51,51)
ნაგებობის ძირითადი მასები (ტიპი 9)	C:0 M:0 Y:0 K:90	RGB (26,26,26)
ნაგებობის ძირითადი მასები (ტიპი 10)	C:0 M:0 Y:0 K:100	RGB (0,0,0)
ნაგებობის ძირითადი მასები (ტიპი 11)	C:0 M:0 Y:0 K:0	RGB (255,255,255)
ნაგებობის ძირითადი მასები (ტიპი 12)	C:0 M:0 Y:0 K:0	RGB (255,0,0)
ნაგებობის ძირითადი მასები (ტიპი 13)	C:0 M:0 Y:0 K:0	RGB (0,255,0)
ნაგებობის ძირითადი მასები (ტიპი 14)	C:0 M:0 Y:0 K:0	RGB (0,0,255)
ნაგებობის ძირითადი მასები (ტიპი 15)	C:0 M:0 Y:0 K:0	RGB (255,255,0)
ნაგებობის ძირითადი მასები (ტიპი 16)	C:0 M:0 Y:0 K:0	RGB (255,0,255)
ნაგებობის ძირითადი მასები (ტიპი 17)	C:0 M:0 Y:0 K:0	RGB (0,255,255)
ნაგებობის ძირითადი მასები (ტიპი 18)	C:0 M:0 Y:0 K:0	RGB (57,57,57)

შპს „New House" ა.შ.ს.

разрез 2-2

благоустройство

благоустройство

ინვესტორი

ა.ს. „ახალი სახლი“

ობიექტის დასახელება, მისამართი, საკადასტრო კოდი

ქ. ბათუმი, ა/კ 13.07.021.344

ობიექტის სახელწოდება

ნახაზის დასახელება

მთავარი არქიტექტორი

დიზაინერი

დიზაინერი

მთავარი ინჟინერი

მთავარი ინჟ. კონსტრუქციები

ინჟინერი

ინჟინერი

ინჟინერი

ჭრილი 2-2

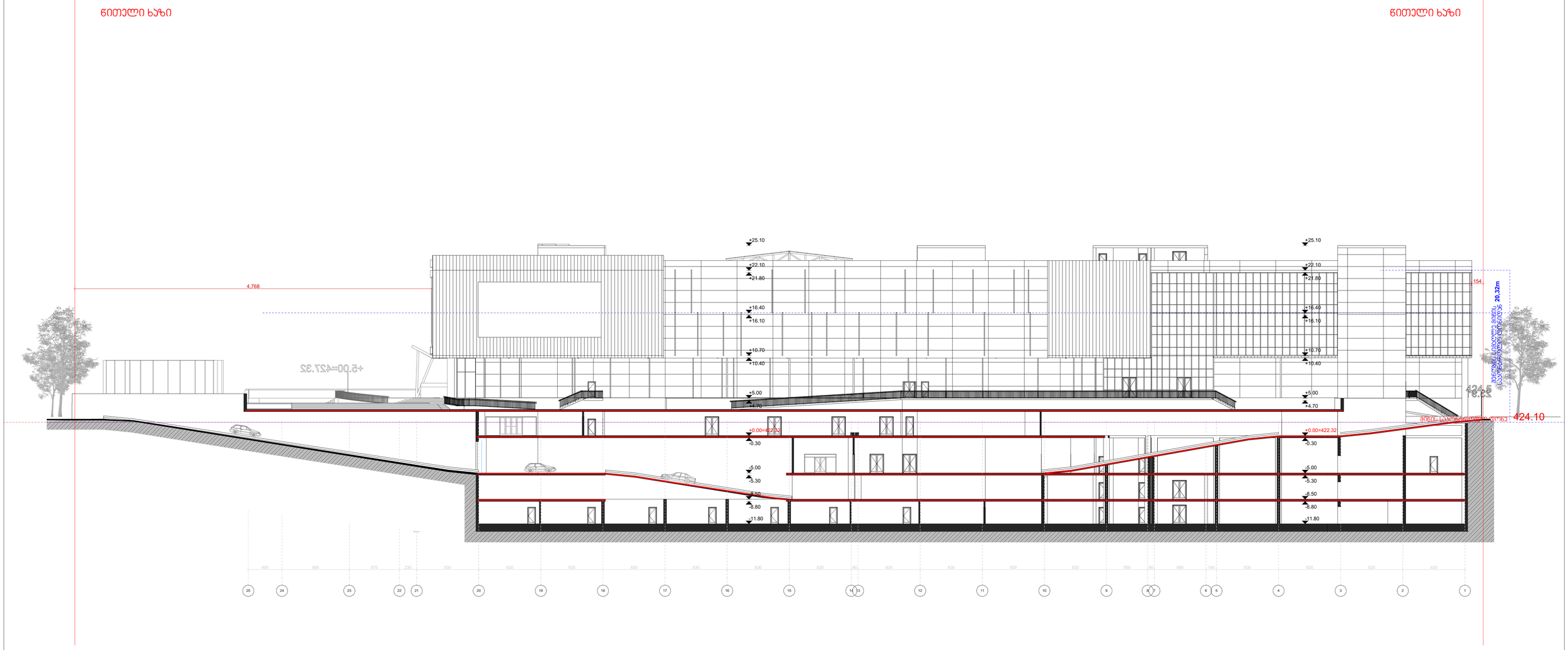

დამკვეთი	შ.პ.ს სავაჭრო სახლი ბავშვთა სამყარო			
ქ.თბილისი , თავდორე მღვდლის ქ 7 01.13.07.021.334	სავაჭრო ცენტრი			
თანამდებობა	გვარი, სახელი	ხელმოწერა		
დირექტორი	ლ.ცინცაძე			
მთ. არქიტექტორი	ლ.ცინცაძე			
		ფურც №		
სტადია	ფორმატი	სულ.ფურც	მასშტაბი	თარიღი
არქ.პროექტი	ა1		100	08.08.2022

გამოყენებითი ექსპლიკაცია

შ.პ.ს. „**New House**"

ხანძარსაწინააღმდეგო სისტემები

ფურც №

ხ-201

ჭრილი 3-3

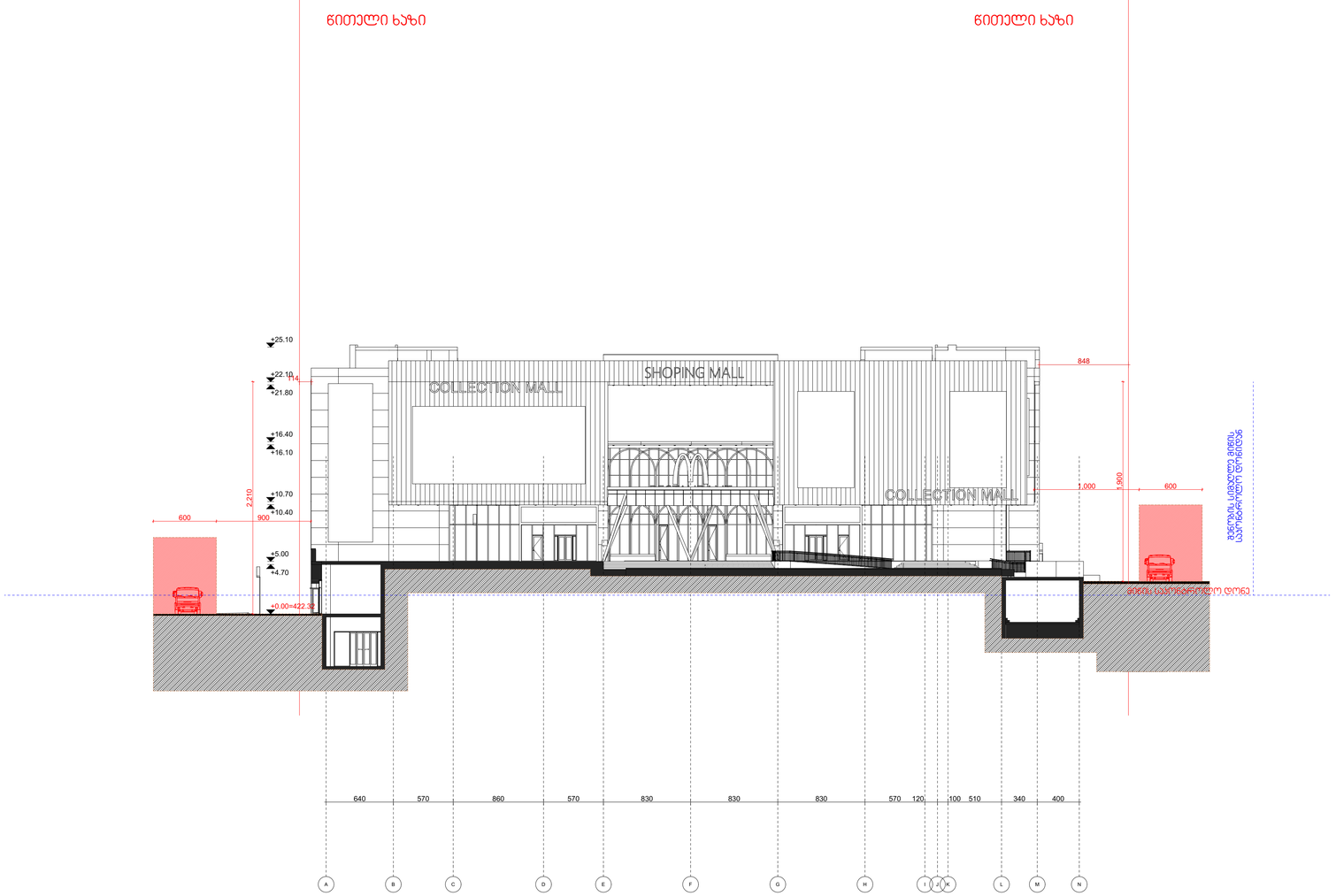

დამკვეთი	შ.პ.ს სავაჭრო სახლი ბავშვთა სამყარო	გამოყენებითი ექსპლიკაცია	შ.პ.ს. „**New House**"	
ქ.თბილისი, თევდორე მღვდლის ქ 7 01.13.07.021.334	სავაჭრო ცენტრი			
თანამდებობა	გვარი, სახელი	ხელმოწერა		
დირექტორი	ლ.ცინცაძე			
მთ. არქიტექტორი	ლ.ცინცაძე			
		ფერც №		
სტადია	ფორმატი	სულ.ფერც	მასშტაბი	თარიღი
არქ.პროექტი	ა1		100	08.08.2022

ხანძარსაწინააღმდეგო სისტემები

ხ-202