შენობა-ნაგებობის უსაფრთხოების წესებთან შესაბამისობის ანალიზი

გამოყენებული წესები - **„შენობა-ნაგებობის უსაფრთხოების წესები“**

ჩამოთვალეთ შენობის დაკავებულებები და აღწერეთ თითოეული გამოყენება	
სწ-2(311.3) სასაწყობე ჯგუფი	1 სართულზე
სც-2 (310.4) საცხოვრებელი ჯგუფი	5 სართულზე

კონსტრუქციის ტიპი:	
განსაზღვრეთ კონსტრუქციის ტიპი ახალი შენობისთვის: მაგალითი: II-A, II-B, V-A, V-B	**I-B** ტიპი

სიმაღლის შეზღუდვები ცხრილი 503 -ის მიხედვით		
დაკავებულობები	**დასაშვები სართულიანობა**	**შემოთავაზებული სართულიანობა**
1. **საცხოვრებელი ჯგუფი სც-2**	შეუზღუდავი	5
2. **სასაწყობე ჯგუფი სწ-2**	შეუზღუდავი	1
	დასაშვები	**შემოთავაზებული**
საერთო სიმაღლე =	48.8	20,0
მიწის ზემოთ სართულის რაოდენობა =	11	6

ფართობის შეზღუდვები ცხრილი 503 -ის მიხედვით		
დაკავებულობები	**დასაშვები ფართობი**	**შემოთავაზებული ფართობი**
1. **საცხოვრებელი ჯგუფი სც-2**	შეუზღუდავი	აკმაყოფილებს
2. **სასაწყობე ჯგუფი სწ-2**	შეუზღუდავი	აკმაყოფილებს
იატაკის საერთო ფართობი =	**302**	
იატაკების რაოდენობა =	**6**	
შენობის საერთო ფართობი სართულების გარე პერიმეტრებით =	**1812**	

გარე კედლის ცეცხლმედეგობისა და ღიობისადმი მოთხოვნები ცხრილების 602-ის და 705.8 -ის მიხედვით					
გარე კედელი	**ხანძარსაწინააღმდეგო მანძილი** (მეტრი)	**ცეცხლმედეგობის ხარისხი** (საათი)		**კედლის ღიობების ფართობი** (კედლის %)	
		მოთხოვნილი	**გათვალისწინებული**	**დასაშვები** **დაუცველი**	**გათვალისწინებული** **დაუცველი**
1-4 ფასადი	1,2	0	2	დაუშვებელია	0
ა-დ ფასადი	>9,00	1	2	შეუზღუდავი	<100%
4-1 ფასადი	0,3	0	2	დაუშვებელია	0
დ-ა ფასადი	>9,00	1	2	შეუზღუდავი	<100%

ხანძრისაგან დაცვის სისტემებისადმი მოთხოვნები							
დაკავებულობები/სივრცეები/გასასვლელი საშუალებები	ავტოსაშხეფი სისტემა	კვამლაღმომჩენი	სახანძრო განგაშის სისტემები	სახანძრო მილდგარების სისტემები	კვამლის საკონტროლო სისტემები (დაწნევა)	ხელის ცეცხლმაქრები	საავარიო განგაშის სისტემები
საცხოვრებელი ჯგუფი სც-2	-	კი	-	-	-	-	-
სასაწყობე ჯგუფი სწ-2	-	-	-	კი	-	კი	კი
დერეფანი	-	-	კი	კი	-	კი	კი
კიბის ტამბურები	-	-	-	-	-		
კიბის უჯრედი	-	-	-	-	-	-	-
ლიფტის შახტა	-	-	-	-	-	-	-
სახანძრო-სამაშველო სამსახურის მიერ გამოსაყენებელი მისაერთებლები				კი			

განიავების მოთხოვნა		
დაკავებულობები/სივრცეები/გასასვლელი საშუალებები	ბუნებრივი განიავება	ხელოვნური განიავება
საცხოვრებელი ჯგუფი სც-2	კი	-
სასაწყობე ჯგუფი სწ-2	კი	-
დერეფანი	-	კი
კიბის უჯრედი	-	კი
ლიფტის შახტა	-	კი

წყალსადენი სისტემის ფიქსირებული მოწყობილობების რაოდენობა-საცხოვრებელი ჯგუფი სც-2 და სც-3 ქვეჯგუფები ცხრილი 1602.1-ის მიხედვით											
სართულები	საცხოვრებელი ერთეული	ფიქსირებული მოწყობილობები									
		უნიტაზი (ერთ საცხოვრებელ ერთეულზე)		ტუალეტის ხელსაბანები (ერთ საცხოვრებელ ერთეულზე)		აბაზანა/შხაპი (ერთ საცხოვრებელ ერთეულზე)		სამზარეულოს ნიჟარა (ერთ საცხოვრებელ ერთეულზე)		ავტომატური სარეცხი მანქანის მისაერთებელი	
		მოთხოვნილი	გათვალისწინებული	მოთხოვნილი	გათვალისწინებული	მოთხოვნილი	გათვალისწინებული	მოთხოვნილი	გათვალისწინებული	მოთხოვნილი	გათვალისწინებული
2-6სართ. სართული	**17**	1	1	1	1	1	1	1	1	1	1

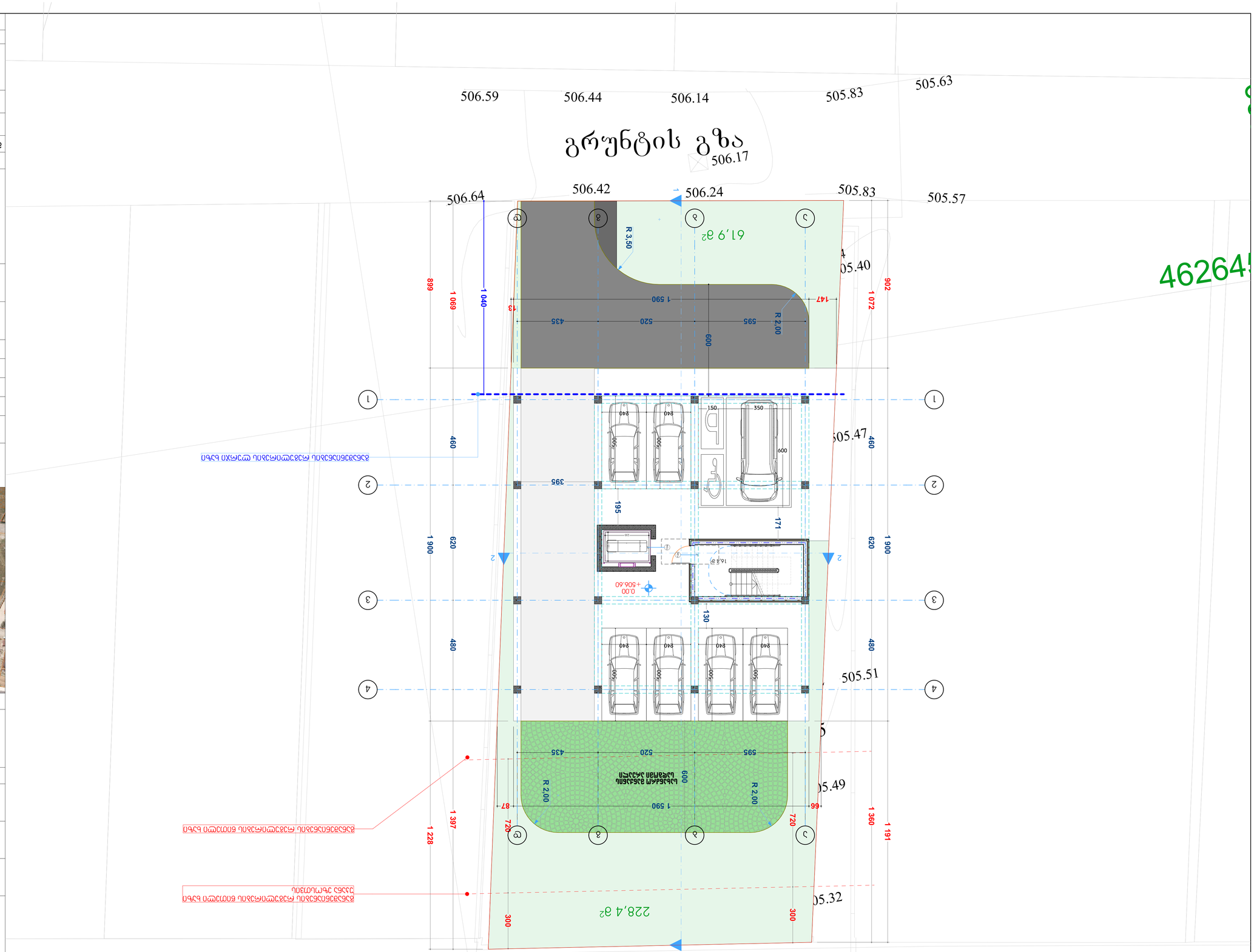

462645

ფორმატი	ცვლილების #	ფურცლის #	ფურცლების რაოდენობა
A-1			

ნიშნების ლეგენდა

ასანაშენებელი ნაკვეთის საზღვარი

ნაკვეთის საზღვრის მონიშვნის ხაზი

ნაგებობის ძირითადი ფასადის ხაზი

ნაგებობის მოცულობა

ნაგებობის სახურავის ხედი

ნაგებობის სართულების რაოდენობა

ნაგებობის სიმაღლის აბსოლუტური ნიშნული

ნაგებობის სიმაღლის ფარდობითი ნიშნული

ნაგებობის სიგრძე

ნაგებობის სიგანე

ნაგებობის ფართობი

ნაგებობის ფართობი

ნაგებობის ფართობი

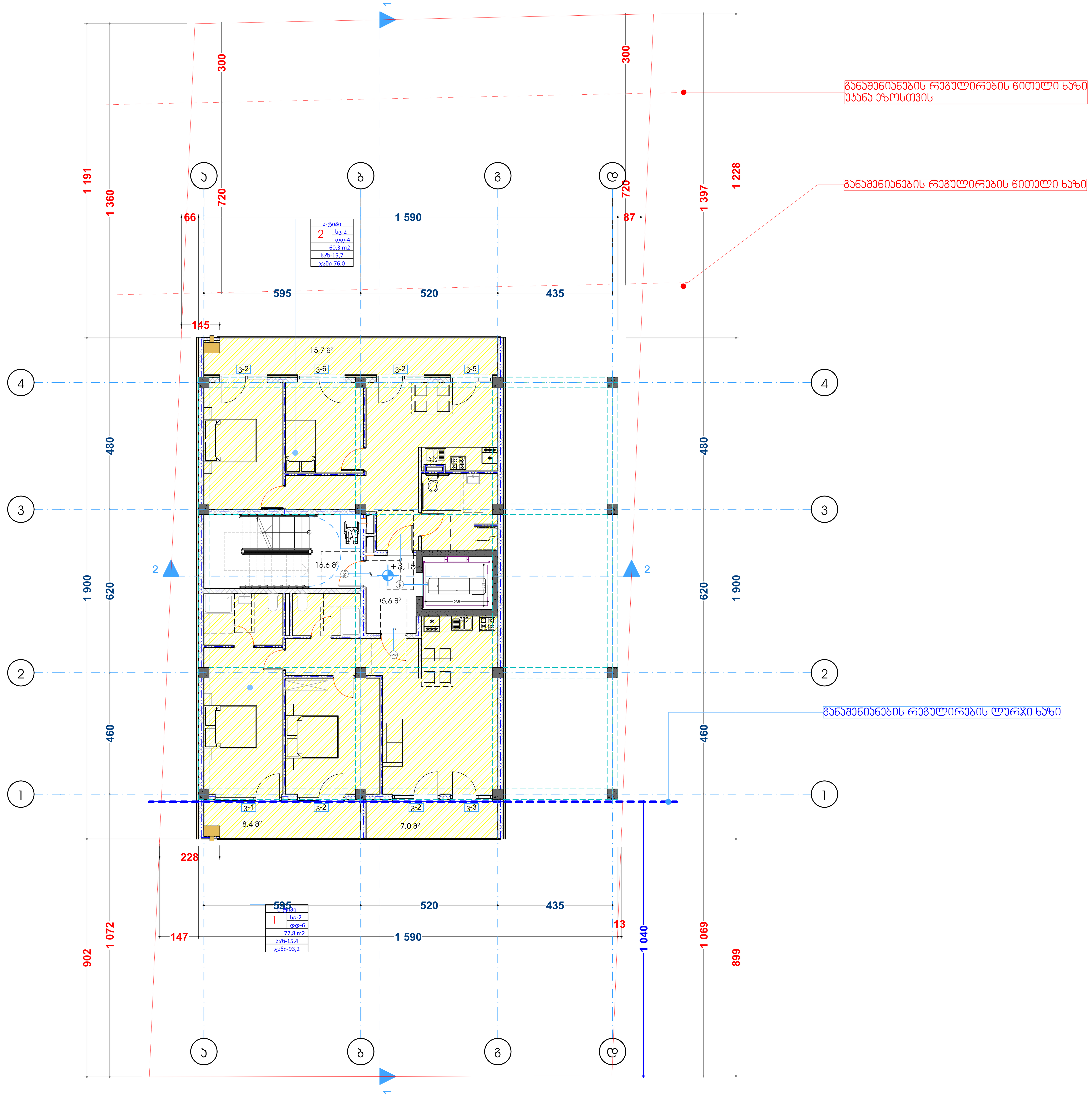

ფორმატი	დაკვეთა #	პროექტი #	ფაილის სახელი
A-1			

პირობითი აღნიშვნები

საკადასტრო საზღვარი

წყლის გადასვლის მიმართულება

საერთო ოთახი

საძინებელი ოთახი

სანიტარული კვანძი

საცხოვრებელი ფართობი:138.1 მ²

საზაფხულო ფართობი:31.1 მ²

კიბის/სადარბაზოს ფართობი:22.2 მ²

შენიშვნები

1.ნახაზზე ყველა ცვლილება მშენებლობისას შეთანხმებული უნდა იყოს პროექტის ავტორთან
2.ფერული კორექტირებით ავტომატურად უქმდება წინა ვარიანტი
3.კარ-ფანჯრის და ვიტრაჟების სპეციფიკაცია იხ. პროექტის შესაბამის ნაწილში

სიტუაციური სქემა



პროექტი: მრავალბინიანი საცხოვრებელი სახლის არქიტექტურული პროექტი

მისამართი: ქ. თბილისი, სოფელი დიღომი. დავით ბატონიშვილის ქუჩა N18ა

საკადასტრო კოდი: 01.72.14.042.330

თანამდებობა	გვარი	ხელმოწერა
დირექტორი		
მთ.არქიტექტორი	ლ.ჭკადუა	
თანაავტორი	ლ.ჯიქია მ.ჯინჭარაძე	
დაამუშავა	ლ.ჭკადუა	
	ლ.ჯიქია	

დამკვეთი:

ბადრი შანთაძე

არქიტექტურული ნაწილი

მასშტაბი	1:100	თარიღი	2023
ბლოკი			
ნახაზი			

ახალი მშენებლობა

#	კორექტ.	თარიღი
1		
2		

სტადია	ინდექსი	ფურცელი
საპროექტო ნახაზები		

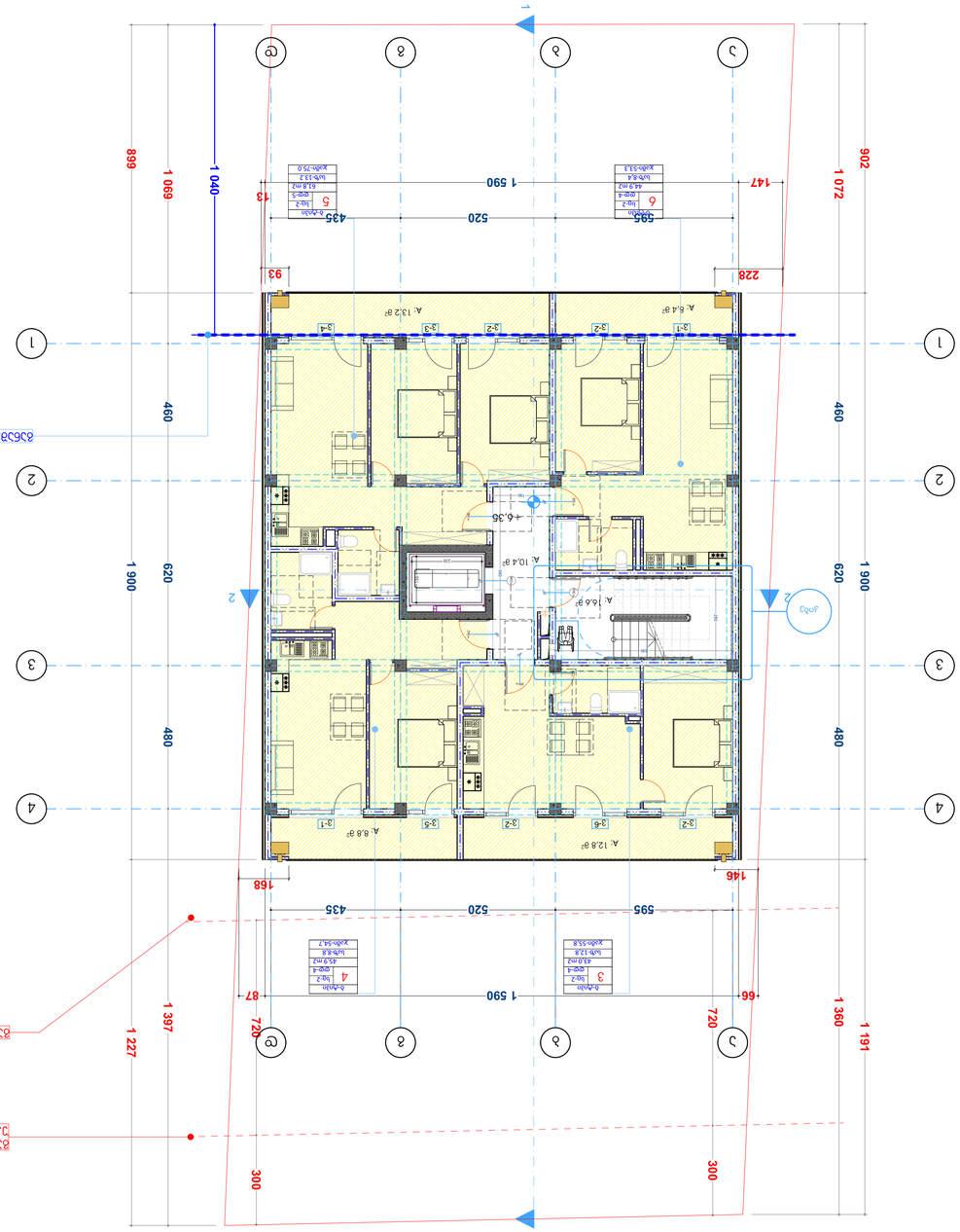

ფურნიტურა	ელემენტის #	ნომრების #	ფუნქცია სანიტარული
A-1			

ნომრების ცხრილი

სანიტარული ტექნიკა

ბეტონის ბალიშის ფილა

ცოკოლი

ქვაბულის ქანობი

ასაწყობი ელემენტები

სანიტარული ტექნიკა

ფილტრული ქსელი

ელექტრული ქსელი

ელექტრული ქსელი

ელექ

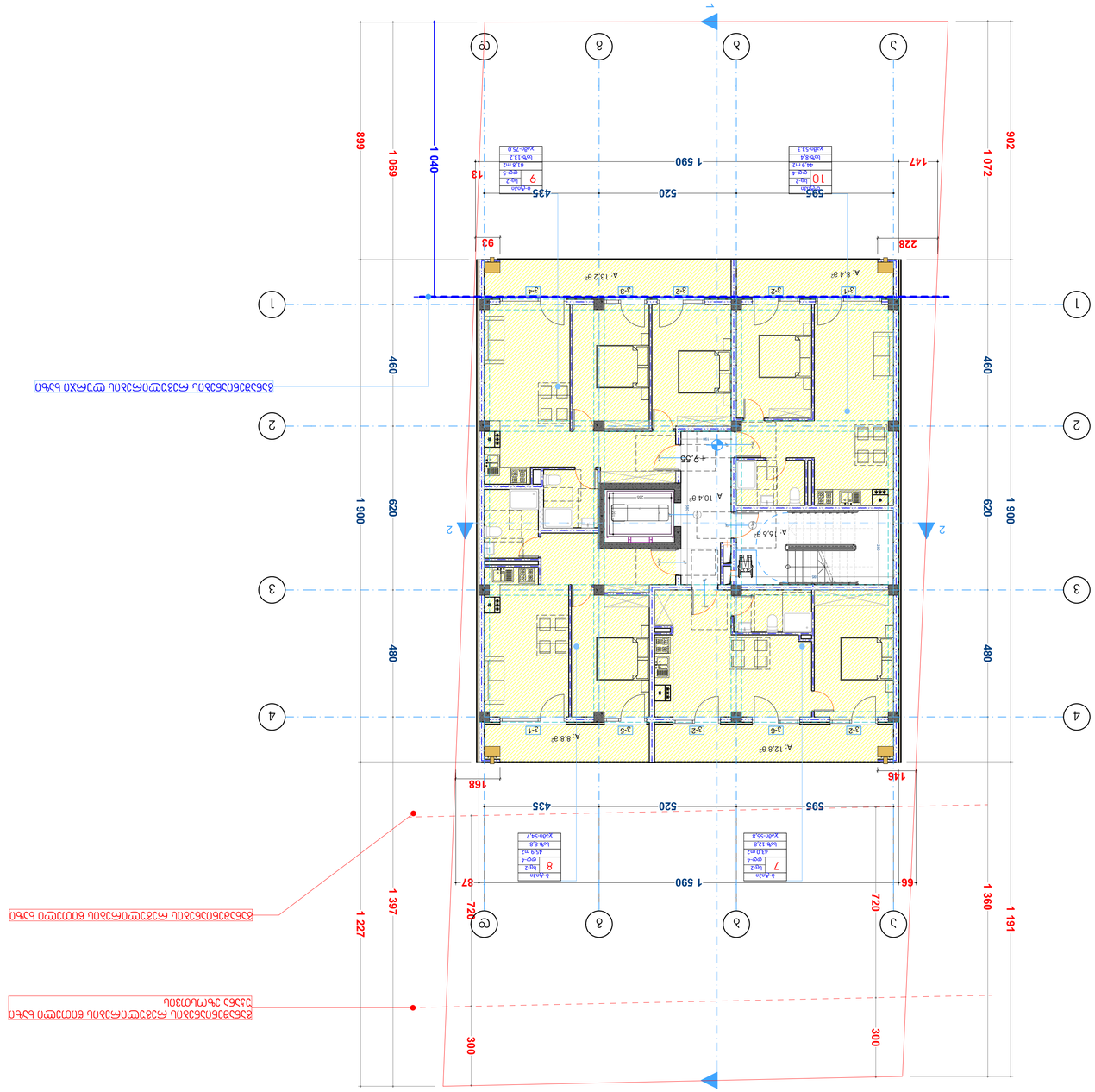



ցրտահան	ելմնդ.չափ #	նախագ #	գլխավոր նախագիծ
Ա-1			

ՀԱՏԱԿԱԳԾԵՐԻ ՑԱՆԿ

ԱՌԱՆՁՆԱՀԱՏԿՈՒԹՅՈՒՆՆԵՐ ԵՎ ՀԱՏՈՒԿ ՆՇԱՆԱԿՈՒԹՅՈՒՆՆԵՐ

ՇԻՆԱՐԱՐԱԿԱՆ ԼՈՒԾՈՒՄՆԵՐ ԵՎ ՏԵԽՆԻԿԱԿԱՆ ՊԱՀԱՆՋՆԵՐ

ՀՈՂԱՄԱՍԻ ՍԽԵՄԱ

ՀՈՂԱՄԱՍԻ ՀԱՐԱԿԱՑ ՇԵՆՔԵՐԻ ՍԽԵՄԱ

ՀՈՂԱՄԱՍԻ ԱՌԱՆՑՔԱՅԻՆ ԿԱՀԱՎՈՐՈՒՄՆԵՐԻ ՍԽԵՄԱ

ՀՈՂԱՄԱՍԻ ԿԱՆԱՉ ՇԵՆՔԵՐԻ ՍԽԵՄԱ

ՀՈՂԱՄԱՍԻ ՀԱՐԱԿԱՑ ՇԵՆՔԵՐԻ ՍԽԵՄԱ

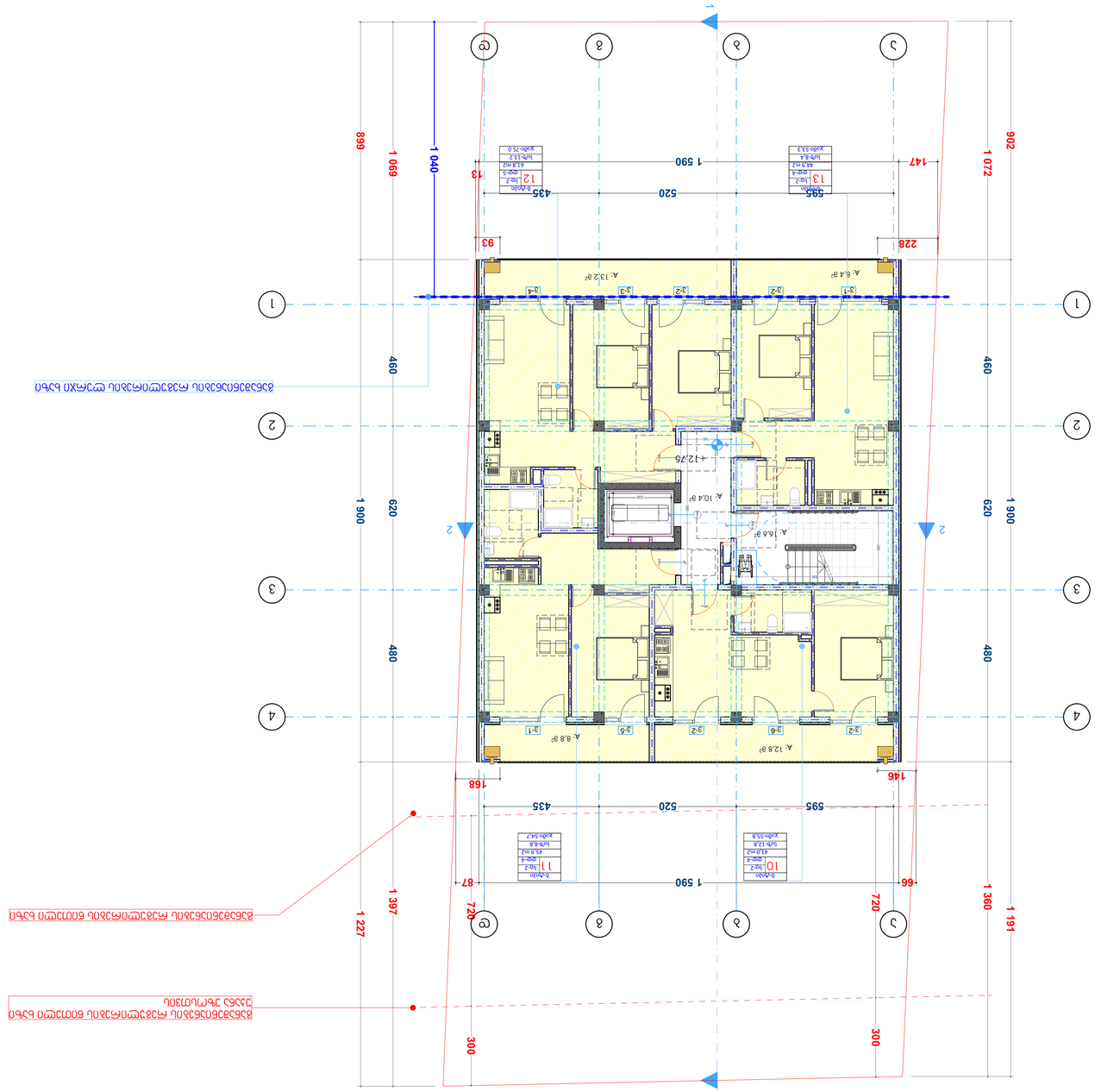

ծածկի մակերես պահանջվում է ձևավորել ձյան հալոցքի ներքին ջրահեռացում

ծածկի մակերես պահանջվում է ձևավորել ձյան հալոցքի ներքին ջրահեռացում

ջրմատար	ելույթով #	նիստի #	ջրհոսի նշումը
			A-1

ՆԱԽԱԳԾԱՅԻՆ ՓՈՓՈԽՈՒԹՅՈՒՆՆԵՐ

ԱՌԱՆՁՆԱՀԱՏԿՈՒԹՅՈՒՆՆԵՐ

ՀՈՂԱՄԱՍԻ ՊԼԱՆ

ՇԻՆԱՐԱՐԱԿԱՆ ԼՈՒԾՈՒՄՆԵՐ

ՀԱՍԱՐԱԿԱԿԱՆ ՑԱՆՑԵՐ

ՀԱՂՈՐԴԱԿՑՈՒԹՅՈՒՆՆԵՐ

ՀՈՍՔԱՅԻՆ ՀԱՄԱԿԱՐԳ

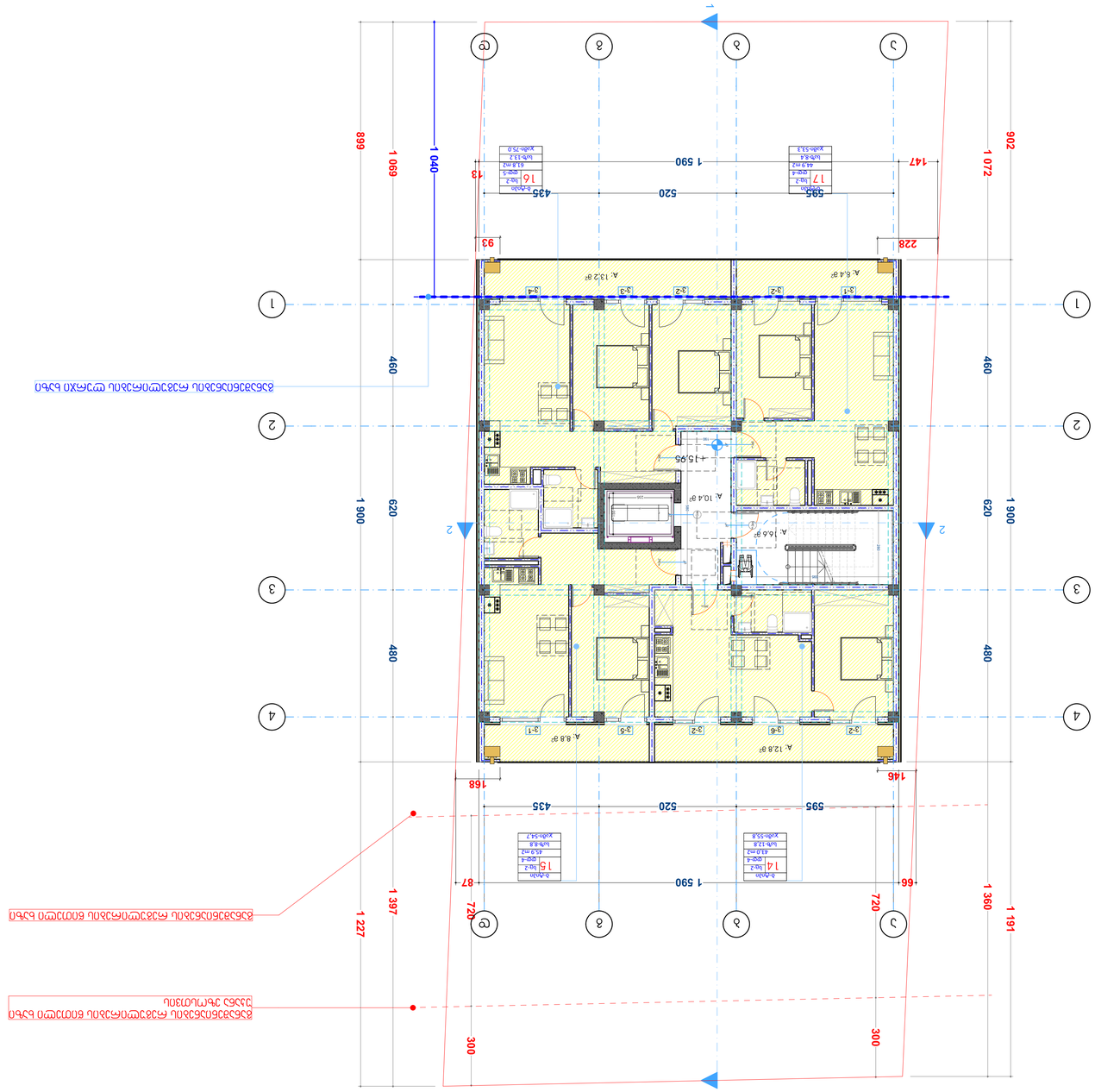

ՀՀ Կոտայքի մարզ, Գեղաշեն համայնք, 1-ին փողոց, 1-ին նրբանցք, հողամաս 18

ՀՀ Կոտայքի մարզ, Գեղաշեն համայնք, 1-ին փողոց, 1-ին նրբանցք, հողամաս 18՝



ՀԱՄԱՐ ՏԵՂԱՆՔԻ ԱՆՎԱՆՈՒՄ ԱՇԽԱՏԱՆՔԱՅԻՆ ՆԱԽԱԳԻԾ

ԱՆՇԱՐԺ ՇԵՆՔԵՐ

ցուցակ նախագծի	գծագրի #	նկարագիր #	նշումներ
Ա-1			

ՆԿԱՐԱԳՐՈՒԹՅՈՒՆ

ԱՌԱՆՑՔԱՅԻՆ ԳԾԱՊԼԱՆ

ԱՇԽԱՏԱՆՔԻ ՏԵՍԱԿԱՆ ԱՐԴՅՈՒՆՔՆԵՐ

ԱՇԽԱՏԱՆՔԻ ՀԱՄԱՐ ՕԳՏԱԳՈՐԾՎՈՂ ՄԱՍԵՐ

ՀԱՏԱԿԱՑՎԱԾ ՏԱՐԱԾՔ

ՇԻՆԱՐԱՐԱԿԱՆ ԼՈՒԾՈՒՄՆԵՐ

ՀՈՂԱՄԱՍԻ ՍԱՀՄԱՆԱՓԱԿՈՒՄ

ՀՈՂԱՄԱՍԻ ԿԱՌՈՒՑՎԱԾՔԱՅԻՆ ՊԼԱՆ

ՀՈՂԱՄԱՍԻ ՀԱՐԱԿԱՅՔԱՅԻՆ ՊԼԱՆ

ՀՈՂԱՄԱՍԻ ԱՌԱՆՑՔԱՅԻՆ ՊԼԱՆ

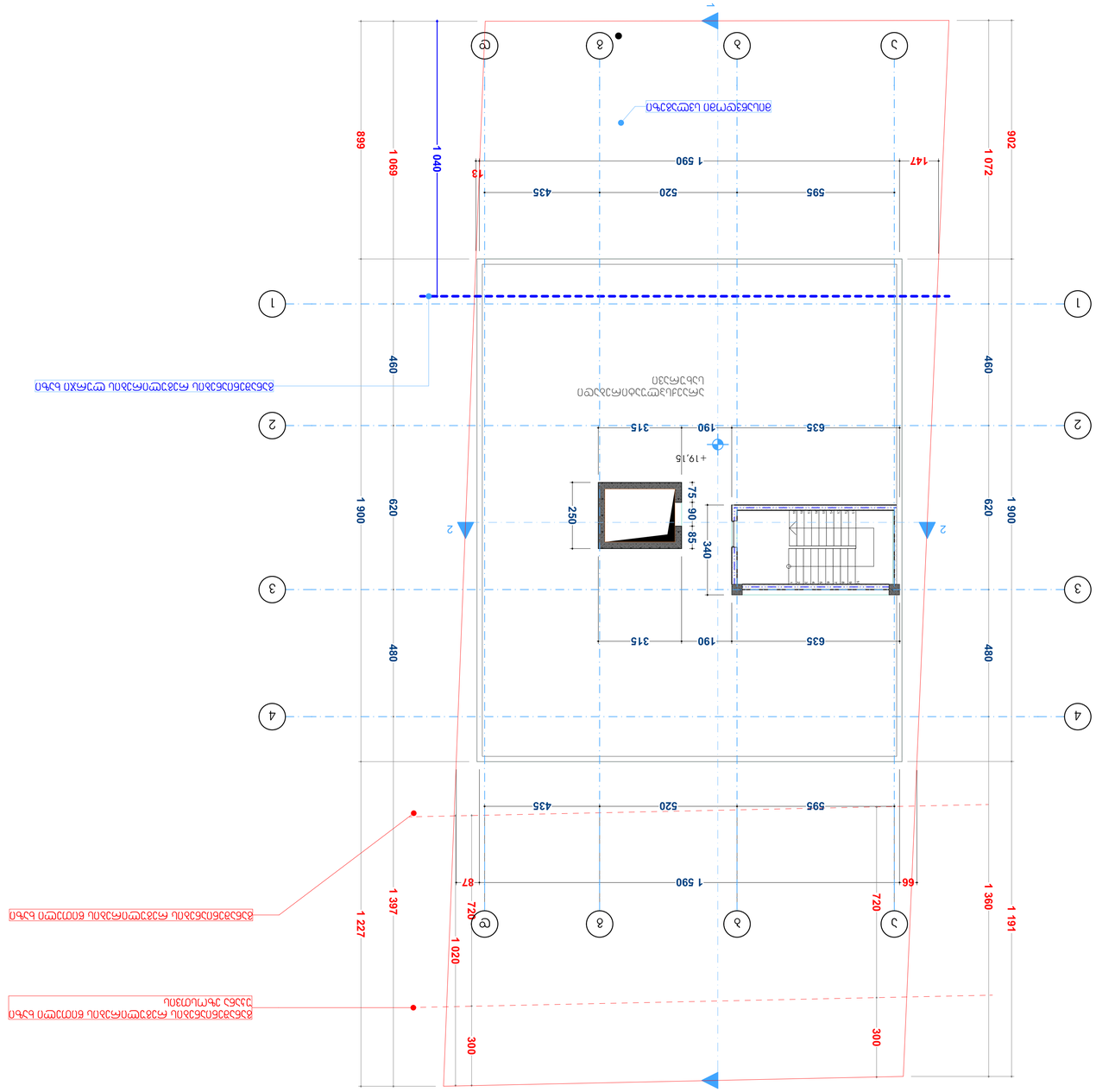



ФИЗИЧЕСКИ ЛИЦА	ЕИК/ЕГН/ЛНЧ #	ЗАЯВИТЕЛ #	ФИЗИЧЕСКИ ЛИЦА

А-1

ЗАЯВЛЕНИЕ ДОКАЗАТЕЛСТВА

ВЪТРЕШНА ГРАНИЦА НА ЗАСТРОЕНАТА ПЛОЩ

ВЪНШНА ГРАНИЦА НА ЗАСТРОЕНАТА ПЛОЩ

ВЪТРЕ

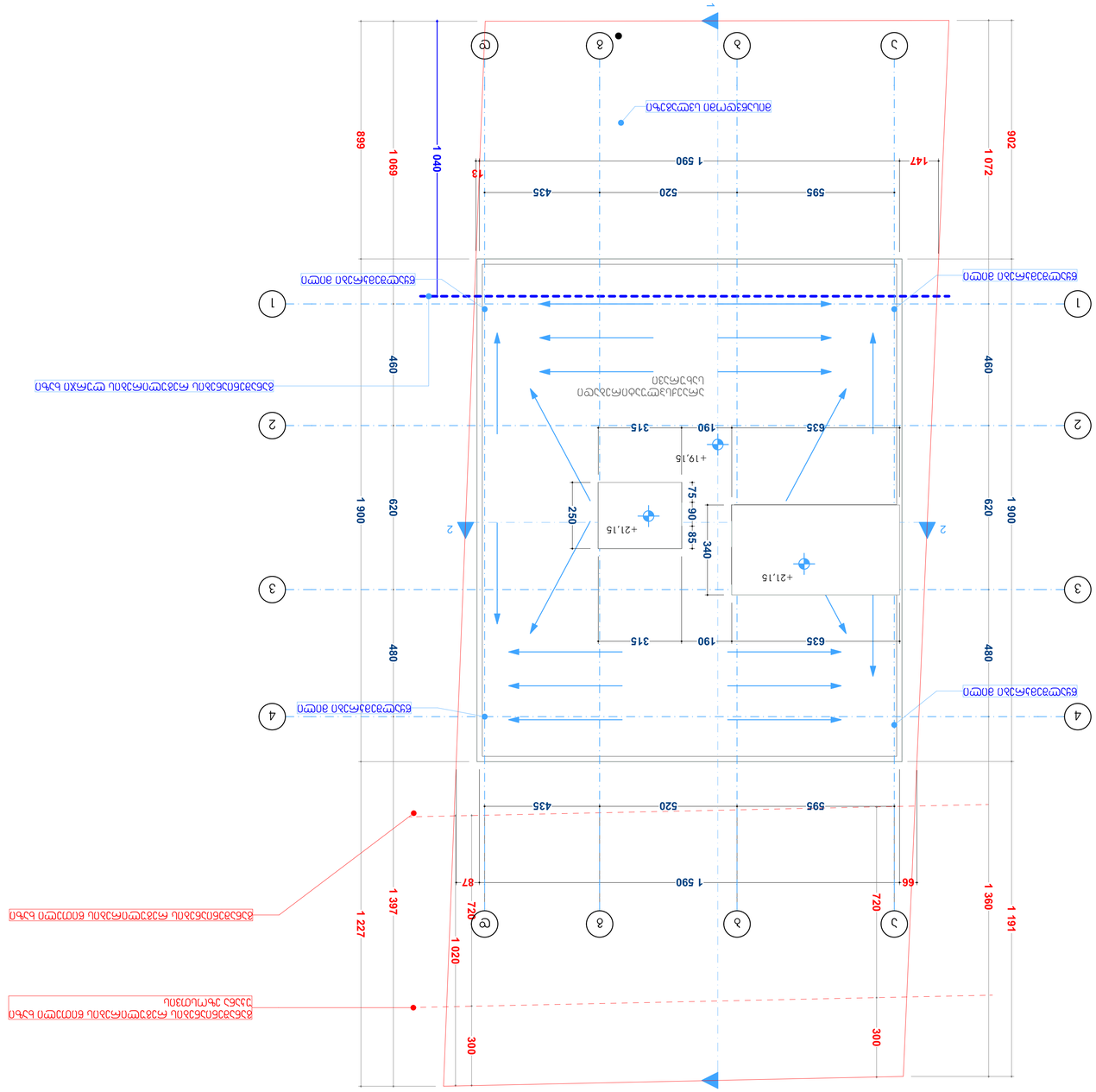
1
2
3
4
5
6
7
8
1 040
1 069
899
902
1 072
460
480
620
1 900
1 590
595
520
435
635
190
315
147
13
87
66
720
1 397
1 227
1 020
300
1 360
1 191
+19,15
+21,15
250
340
+75
+90
+85
+21,15
1
2
1
2
1
2

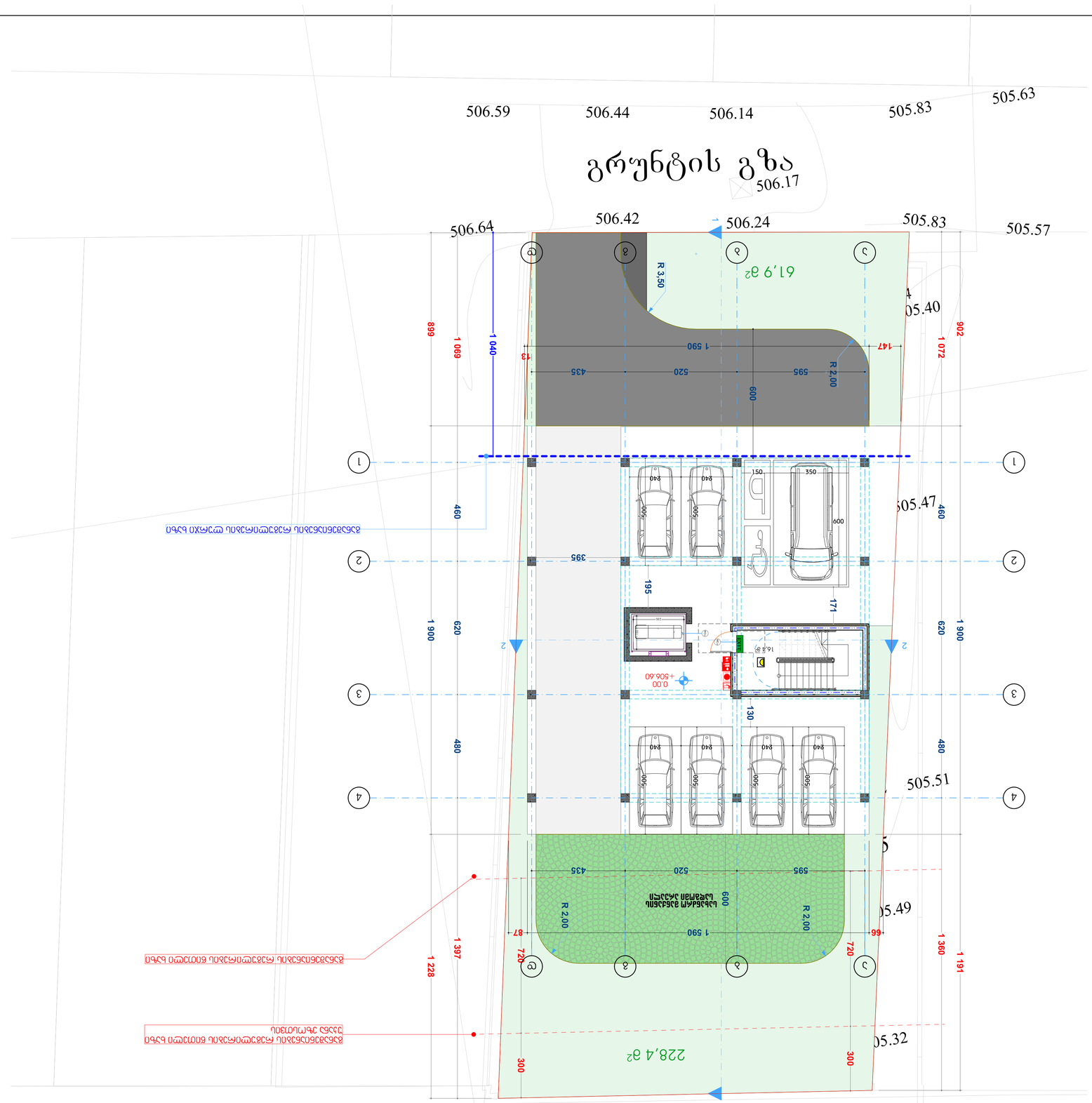

გენერალური გეგმა

ტერიტორიის ათვისების ინდექსი 0.00

ნაგებობის სიმაღლე 7.6 მ

ნაგებობის სართულობრივი ფართობი 130.0 მ2

ავტომობილის სადგომი ადგილი	
ეკონომიკური კლასის ავტომობილის სადგომი ადგილი	
ელექტრომობილის დამტენი სადგომი ადგილი	
ინვალიდის ეტლით მოსარგებლე პირის სადგომი ადგილი	
ტროტუარის დაბალი ნაწილი	
ტროტუარის დაბალი ნაწილის ზედაპირის ტაქტილური მონიშვნა	
ავტომობილის სადგომის ადგილის მონიშვნა	
ავტომობილის სადგომის ადგილის ნომერი	
EXIT	ევაკუაციის მიმართულების მაჩვენებელი ნიშანი
	ავარიული განათების ნათურა
	ხანძარსაწინააღმდეგო ინვენტარის სათავსო
	სახანძრო ჰიდრანტი
	ხანძარსაწინააღმდეგო ავტომატური სისტემის მართვის პანელი
	ხანძრის ავტომატური შეტყობინების ხელით ჩამრთველი
	ხანძრის ავტომატური შეტყობინების ხმოვანი გამაფრთხილებელი
	ხანძრის ავტომატური შეტყობინების სინათლოვანი გამაფრთხილებელი
	ხანძრის ავტომატური შეტყობინების მოწყობილობა
	ხანძრის ავტომატური შეტყობინების სისტემის მართვის პანელი
	ხანძრის ავტომატური შეტყობინების სისტემის ელექტრომომარაგების ბლოკი
	ხანძრის ავტომატური შეტყობინების სისტემის ელექტრომომარაგების ბლოკის ბატარეა
	ხანძრის ავტომატური შეტყობინების სისტემის ელექტრომომარაგების ბლოკის ბატარეის ტემპერატურის სენსორი
	ხანძრის ავტომატური შეტყობინების სისტემის ელექტრომომარაგების ბლოკის ბატარეის ტემპერატურის სენსორის ელექტრული ქსელი
	ხანძრის ავტომატური შეტყობინების სისტემის ელექტრომომარაგების ბლოკის ბატარეის ტემპერატურის სენსორის ელექტრული ქსელის ტემპერატურის სენსორი
	ხანძრის ავტომატური შეტყობინების სისტემის ელექტრომომარაგების ბლოკის ბატარეის ტემპერატურის სენსორის ელექტრული ქსელის ტემპერატურის სენსორის ელექტრული ქსელი
	ხანძრის ავტომატური შეტყობინების სისტემის ელექტრომომარაგების ბლოკის ბატარეის ტემპერატურის სენსორის ელექტრული ქსელის ტემპერატურის სენსორის ელექტრული ქსელის ტემპერატურის სენსორი
	ხანძრის ავტომატური შეტყობინების სისტემის ელექტრომომარაგების ბლოკის ბატარეის ტემპერატურის სენსორის ელექტრული ქსელის ტემპერატურის სენსორის ელექტრული ქსელის ტემპერატურის სენსორის ელექტრული ქსელი



ობიექტის მისამართი: ქ. თბილისი, სოფელი გლდანი, ვაჟის ბაღმაშვილის ქუჩა N18ª

ნახაზის დასახელება: ტერიტორიის გენერალური გეგმა

შემსრულებელი	ხელმოწერა	ფორმატი	
მთავარი არქიტექტორი			
მთავარი ინჟინერი			
პროექტის ხელმძღვანელი			
არქიტექტორი	ლ.ჯაფარიძე		
კონსტრუქციული ნაწილის ინჟინერი	ლ.ჯაფარიძე		
ინჟინერ-ტექნოლოგ

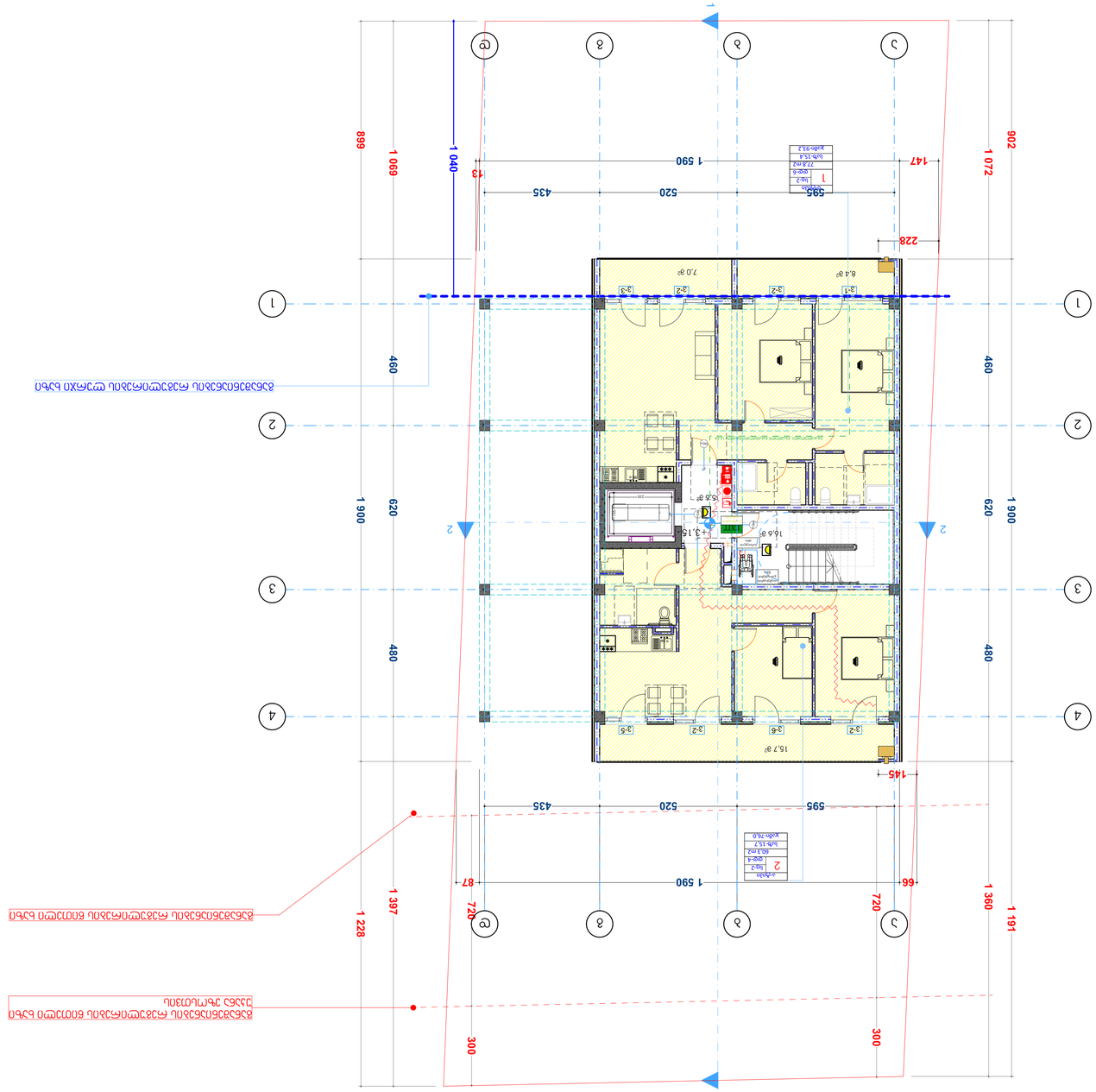
Story (1)
1
2
3
4
5
6
7
1 072
902
460
620
480
1 900
1 360
1 191
1 397
1 228
300
720
66
87
1 590
595
520
435
228
147
13
1 040
1 069
899
145
15.7 gr
5.28 gr
3.15 gr
1.66 gr
8.4 gr
7.0 gr
3-1
3-2
3-3
3-4
3-5
3-6
3-7
1
2
3
4
5
6
7
EXIT

შშმ გასასვლელი	მიკროავტობუსის პარკინგთან მისაწვდომი გასასვლელის ნიშანი
სართულის აბრა	სართულის ამოსაცნობი ნიშანი
თავშესაფრის გამოყენების წესი	ნიშანი საგანგებო ვითარებაში ფართობის გამოყენების შესახებ
თავშესაფრის ფართობი	თავშესაფრის ფართობის ნიშანი
გასასვლელი XIთ	გასასვლელის ნიშანი ბრაილით
EXIT	გასასვლელის ნიშანი მანათობელი
	კვამლის ავტომატური აღმომჩენი
	კვამლზე მორეაგირე მაუწყებელი
	ავტოსაშხეფი
	სახანძრო მილდგარის თავაკი
	ხელის ცეცხლმაქრი
	ხელით სამართავი სახანძრო განგაშის ღილაკი
	დამკავებელთა შეტყობინების სისტემა
	განგაშის განათება
	საავარიო განათება
	ორმხრივი კავშირის სისტემა
	სახანძრო ჰიდრანტი
	სახანძრო მანქანის მისაერთებელი
130.0 × 76.0	თავშესაფრის და სხვისი დახმარებით თავდაღწევის ფართობი

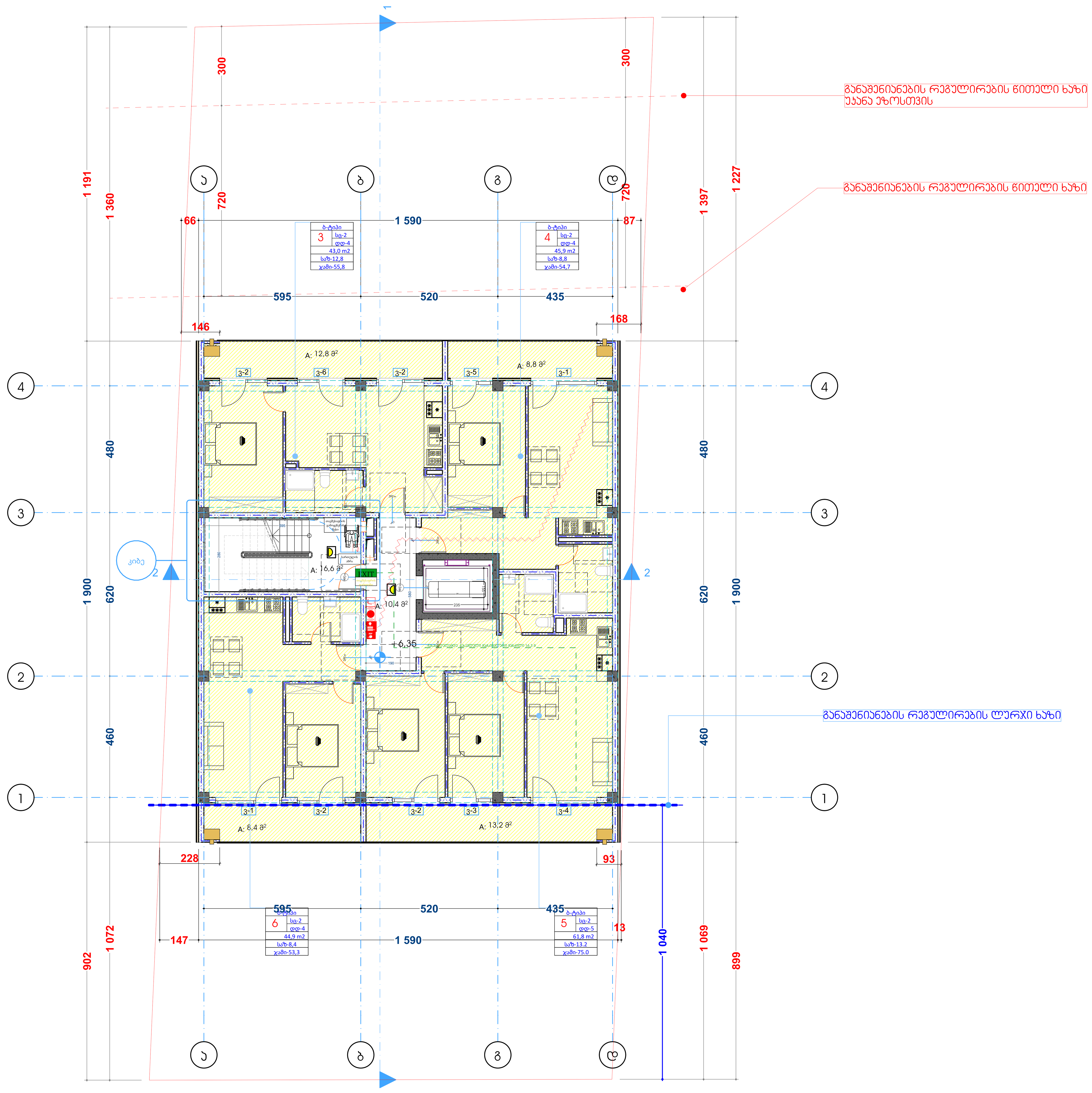

ფორმატი	დავალება #	პროექტი #	ფაილის სახელი
A-1			

პირობითი აღნიშვნები

- საკადასტრო საზღვარი
- წყლის გადასვლის მიმართულება
- საერთო ოთახი
- საძინებელი ოთახი
- სანიტარული კვანძი

შენიშვნები

1.ნახაზზე ყველა ცვლილება მშენებლობისას შეთანხმებული უნდა იყოს პროექტის ავტორთან
2.ფერსლის კორექტირებით ავტომატურად უქმდება წინა ვარიანტი
3.კარ-ფანჯრის და ვიტრაჟების სპეციფიკაცია იხ. პროექტის შესაბამის ნაწილში

სიტუაციური სქემა



პროექტი: მრავალბინიანი საცხოვრებელი სახლის არქიტექტურული პროექტი

მისამართი: ქ. თბილისი, სოფელი დიღომი. დავით ბატონიშვილის ქუჩა N18ა

საკადასტრო კოდი: 01.72.14.042.330

თანამდებობა	გვარი	ხელმოწერა
დირექტორი		
მთ.არქიტექტორი	ლ.ჭკადუა	
თანაავტორი	ლ.ჯიქია მ.ჯინჭარაძე	
დაამუშავა	ლ.ჭკადუა	
	ლ.ჯიქია	

დამკვეთი:

ბადრი შანთაძე

არქიტექტურული ნაწილი

მასშტაბი	1:100	თარიღი	2023
ბლოკი			
ნახაზი	ტიპიური სართულის გეგმა		

ახალი მშენებლობა

#	კორექტ.	თარიღი
1		
2		1:100

სტადია	ინდექსი	ფურცელი
საპროექტო ნახაზები		

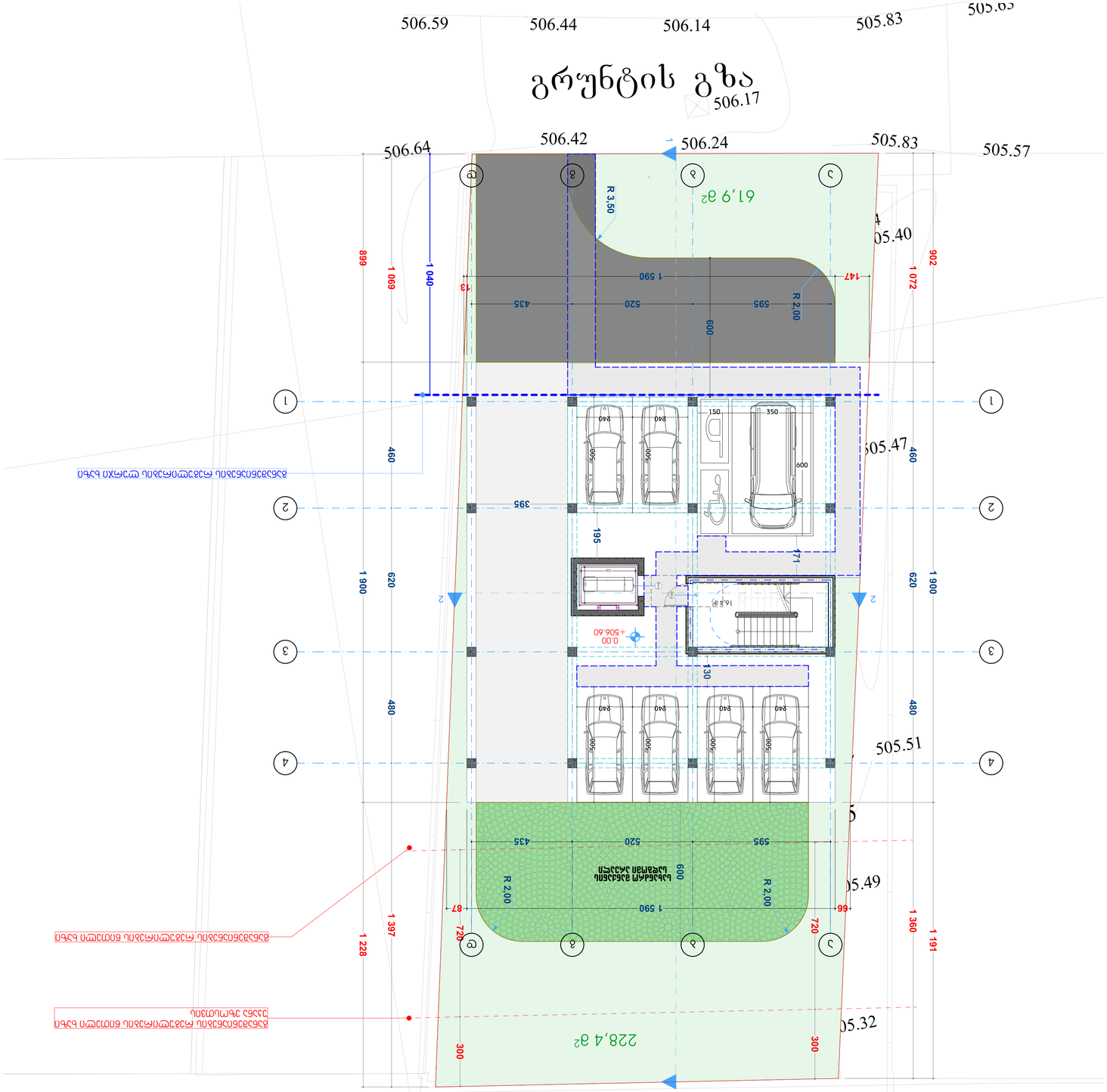

ნაკვეთის საზღვარი

შენობა-ნაგებობის განთავსება ნაკვეთის საზღვრებთან მიმართებით

ბრუნვის გზა

ფორმატი	ტექნიკური #	პროექტის #	ფურცლის ნომერი
			A-1

პროექტის ეტაპი

ნაკვეთის საზღვარი

ნაკვეთის ფარგლებში განთავსებული შენობა-ნაგებობის საზღვარი

ნაკვეთის ფარგლებში განთავსებული შენობა-ნაგებობის საზღვარი

მიმდებარე ნაკვეთის საზღვარი

მიმდებარე ნაკვეთის ფარგლებში განთავსებული შენობა-ნაგებობის საზღვარი

ავტომობილის გასვლა-შესვლის მიმართულება

ავტომობილის გასვლა-შესვლის მიმართულება

ავტომობილის გასვლა-შესვლის მიმართულება

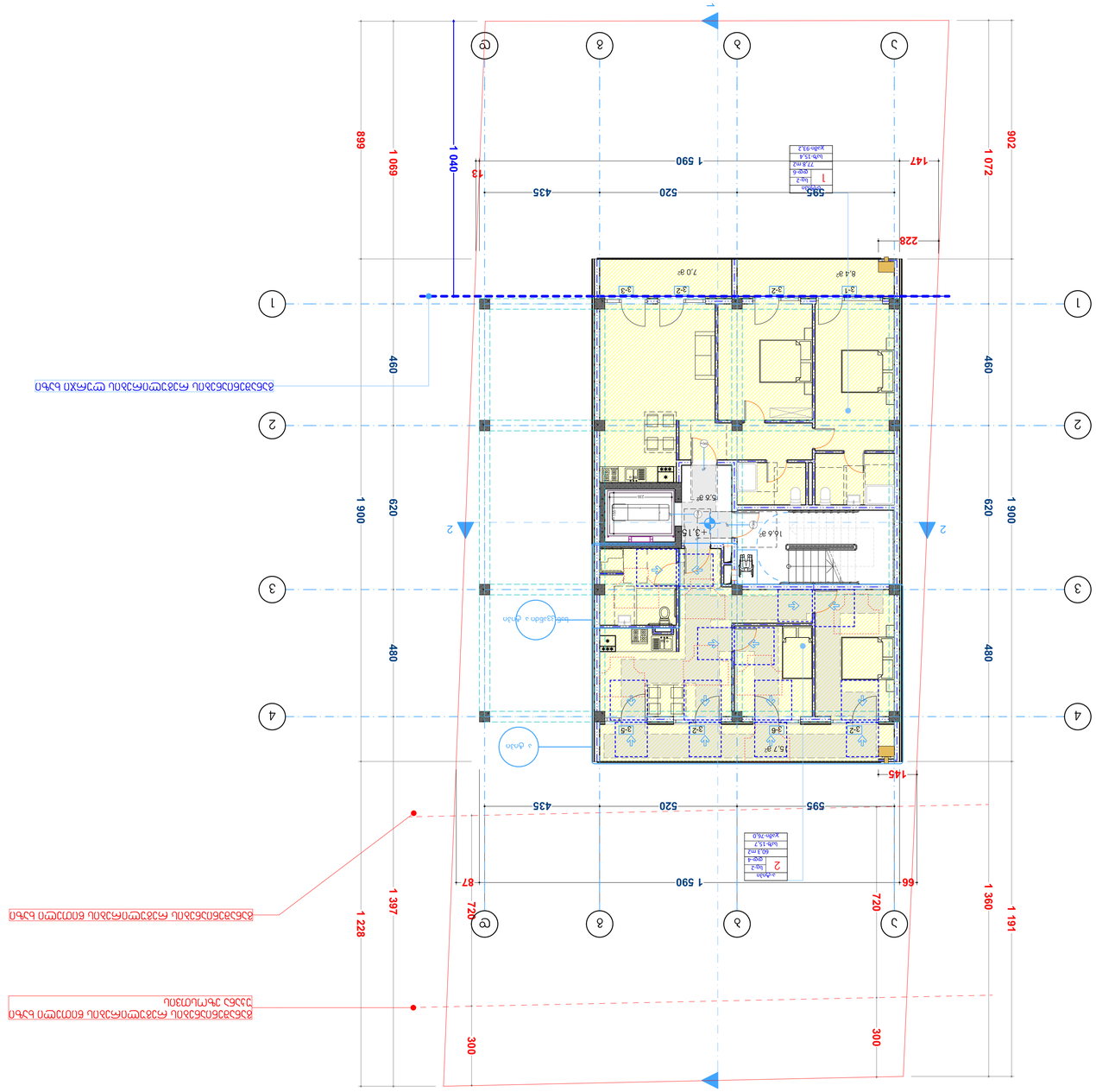
1 072
902
1 040
1 069
899
1 590
595
520
435
147
13
228
145
66
87
720
1 360
1 191
1 397
1 228
460
480
620
1 900
300
1
2
3
4
ა
ბ
გ
დ
ე
ვ
ზ
თ
ი
კ
ლ
მ
ნ
ო
პ
ჟ
რ
ს
ტ
უ
ფ
ქ
ღ
ყ
შ
ჩ
ც
ძ
წ
ჭ
ხ
ჯ
ჰ
1 ეტაპი
2 ეტაპი
ავტომანქანის სადგომი
ბაღი
ბაღის ეზო
ბაღის ეზოში შესასვლელი
ბაღის ეზოში შესასვლელი ავტომანქანის სადგომის გავლით

პირობითი ნიშნები

მისაწვდომი სვლაგეზი

მოსატრიალებელი სივრცეები

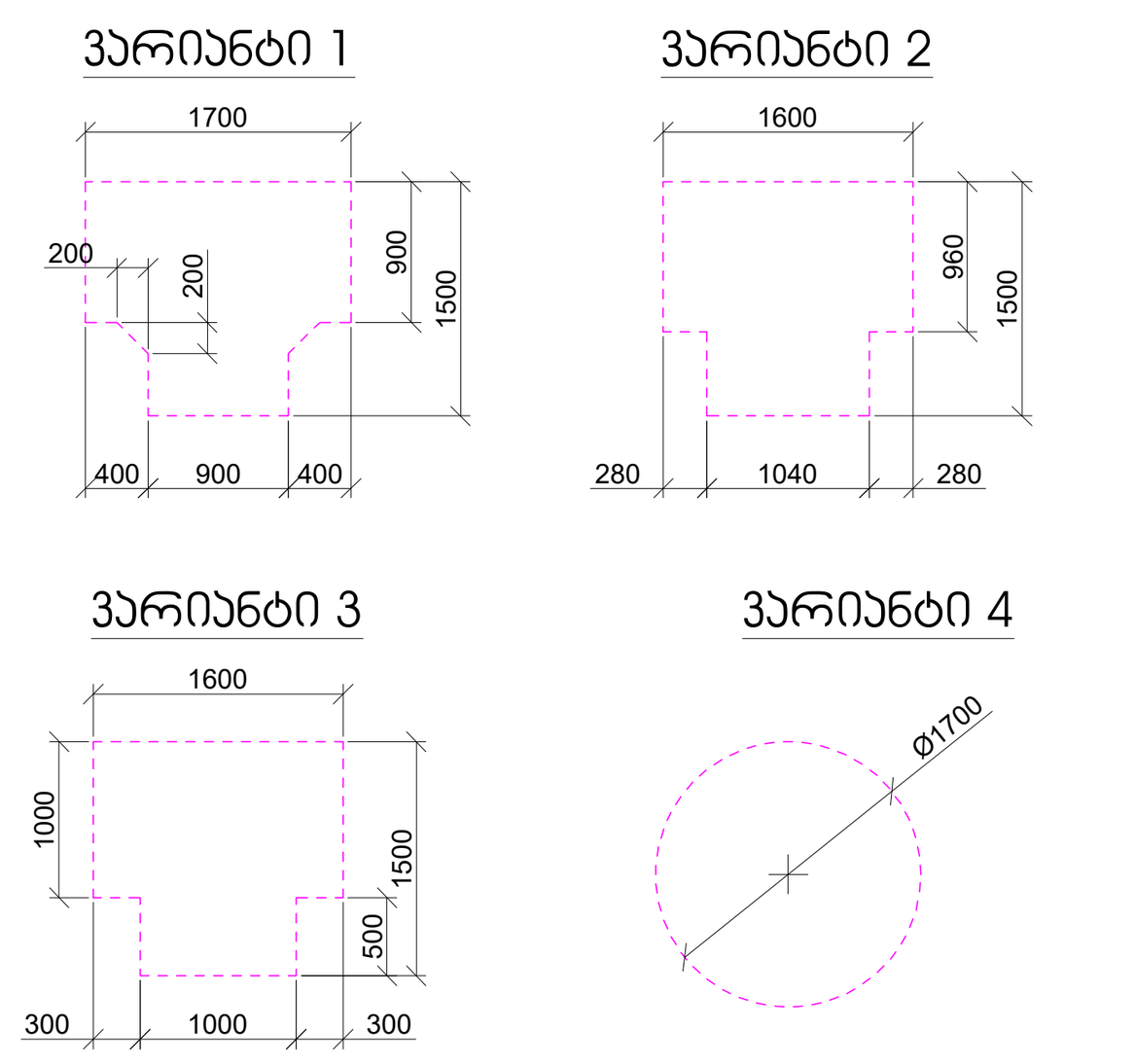

კარის წინ თავისუფალი სივრცე

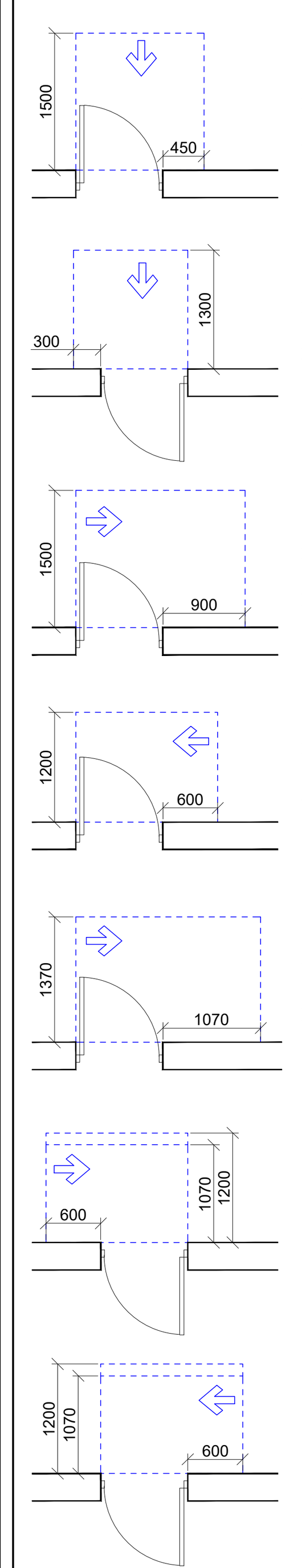

თავისუფალი სივრცე კართან მანევრირებისთვის
- ანჯამიანი კარი
წინიდან მისაწვდომი - გამოწევით გაღება

თავისუფალი სივრცე კართან მანევრირებისთვის
- ანჯამიანი კარი
წინიდან მისაწვდომი - მიწოლით გაღება

თავისუფალი სივრცე კართან მანევრირებისთვის
- ანჯამიანი კარი
ანჯამის მხრიდან მისაწვდომი - გამოწევით გაღება

თავისუფალი სივრცე კართან მანევრირებისთვის
- ანჯამიანი კარი
საკეტის მხრიდან მისაწვდომი - გამოწევით გაღება

თავისუფალი სივრცე კართან მანევრირებისთვის
- ანჯამიანი კარი
ანჯამის მხრიდან მისაწვდომი - გამოწევით გაღება

თავისუფალი სივრცე კართან მანევრირებისთვის
- ანჯამიანი კარი
საკეტის მხრიდან მისაწვდომი - მიწოლით გაღება
120 მინ. თუ მოწყობილია მიმხურავი

თავისუფალი სივრცე კართან მანევრირებისთვის
- ანჯამიანი კარი
ანჯამის მხრიდან მისაწვდომი - მიწოლით გაღება
120 მინ. თუ მოწყობილია მიმხურავი

შენიშვნები:

1. იატაკის ზედაპირები მოეწყობა ისე, რომ იქნება მდგრადი, მყარი და არასრიალა.

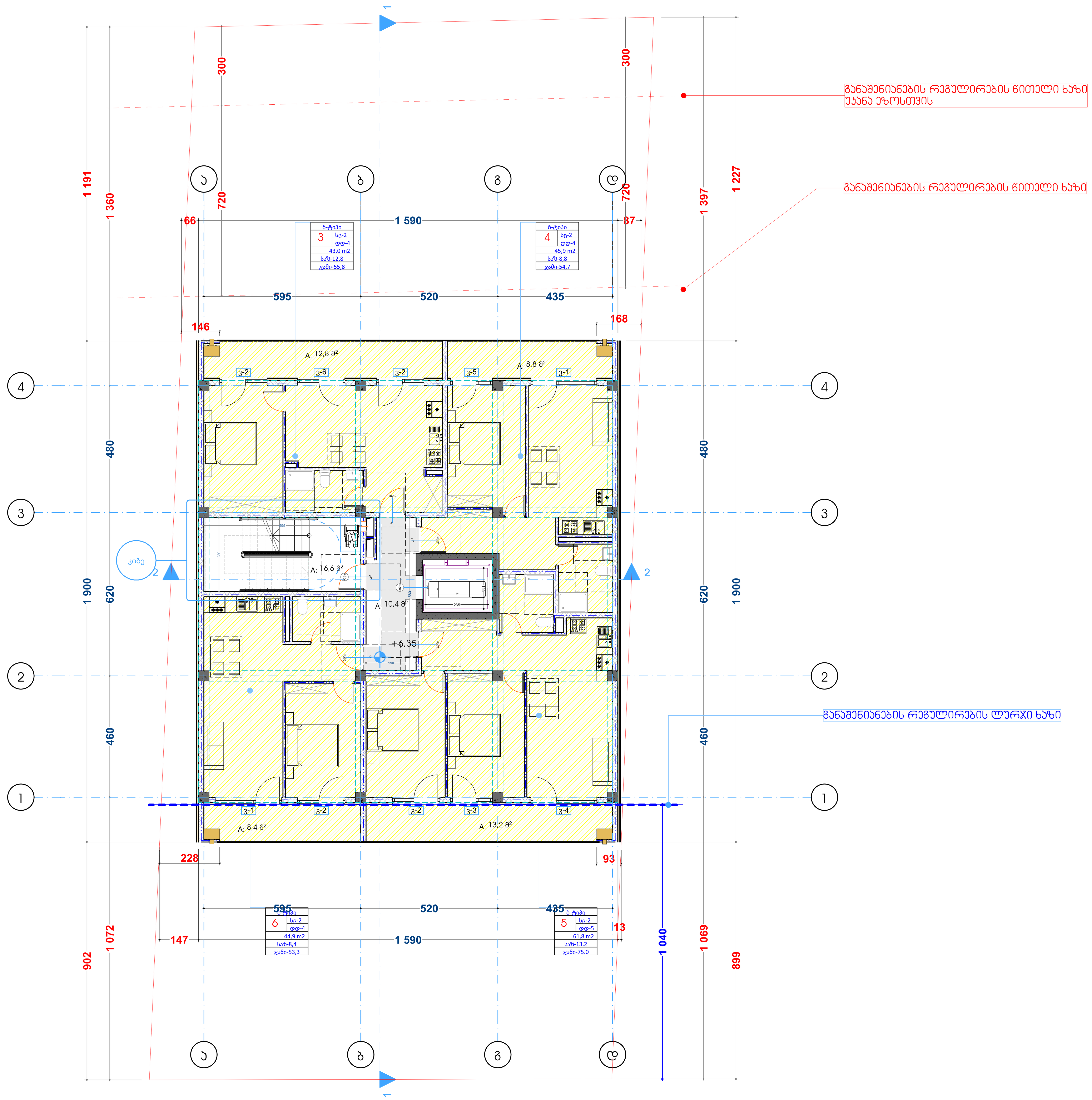

ფორმატი	დავალება #	პროექტი #	ფაილის სახელი
A-1			

პირობითი აღნიშვნები

- საკადასტრო საზღვარი
- წყლის გადასვლის მიმართულება
- საერთო ოთახი
- საძინებელი ოთახი
- სანიტარული კვანძი

შენიშვნები

1.ნახაზზე ყველა ცვლილება მშენებლობისას შეთანხმებული უნდა იყოს პროექტის ავტორთან
2.ფურცლის კორექტირებით ავტომატურად უქმდება წინა ვარიანტი
3.კარ-ფანჯრის და ვიტრაჟების სპეციფიკაცია იხ. პროექტის შესაბამის ნაწილში

სიტუაციური სქემა



პროექტი: მრავალბინიანი საცხოვრებელი სახლის არქიტექტურული პროექტი

მისამართი: ქ. თბილისი, სოფელი დიღომი. დავით ბატონიშვილის ქუჩა N18ა

საკადასტრო კოდი: 01.72.14.042.330

თანამდებობა	გვარი	ხელმოწერა
დირექტორი		
მთ.არქიტექტორი	ლ.ჭკადუა	
თანაავტორი	ლ.ჯიქია მ.ჯინჭარაძე	
დაამუშავა	ლ.ჭკადუა	
	ლ.ჯიქია	

დამკვეთი:

ბადრი შანთაძე

არქიტექტურული ნაწილი			
მასშტაბი	1:100	თარიღი	2023
ბლოკი			
ნახაზი			

	ახალი მშენებლობა		
	#	კორექტ.	თარიღი
	1		
	2		
სტადია	ინდექსი		ფურცელი
საპროექტო ნახაზები			

პირობითი ნიშნები

მისაწვდომი სვლაგეზი

მოსატრიალებელი სივრცეები

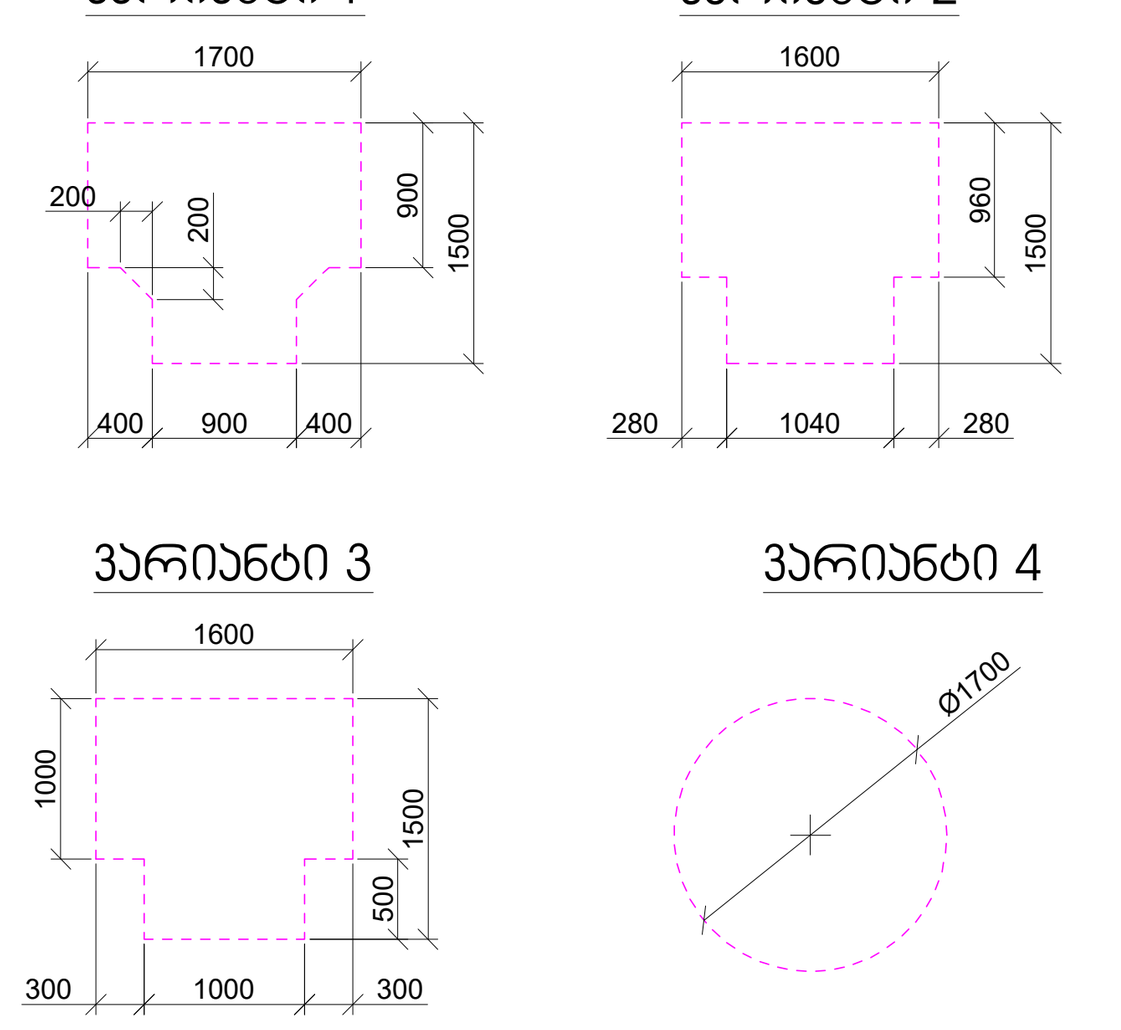

კარის წინ თავისუფალი სივრცე

თავისუფალი სივრცე კართან მანევრირებისთვის - ანჯამიანი კარი წინიდან მისაწვდომი - გამოწევით გაღება

თავისუფალი სივრცე კართან მანევრირებისთვის - ანჯამიანი კარი წინიდან მისაწვდომი - მიწოლით გაღება

თავისუფალი სივრცე კართან მანევრირებისთვის - ანჯამიანი კარი ანჯამის მხრიდან მისაწვდომი - გამოწევით გაღება

თავისუფალი სივრცე კართან მანევრირებისთვის - ანჯამიანი კარი საკეტის მხრიდან მისაწვდომი - გამოწევით გაღება

თავისუფალი სივრცე კართან მანევრირებისთვის - ანჯამიანი კარი ანჯამის მხრიდან მისაწვდომი - გამოწევით გაღება

თავისუფალი სივრცე კართან მანევრირებისთვის - ანჯამიანი კარი საკეტის მხრიდან მისაწვდომი - მიწოლით გაღება 120 მინ. თუ მოწყობილია მიმხურავი

თავისუფალი სივრცე კართან მანევრირებისთვის - ანჯამიანი კარი ანჯამის მხრიდან მისაწვდომი - მიწოლით გაღება 120 მინ. თუ მოწყობილია მიმხურავი

შენიშვნები:

1. იატაკის ზედაპირები მოეწყობა ისე, რომ იქნება მდგრადი, მყარი და არასრიალა.

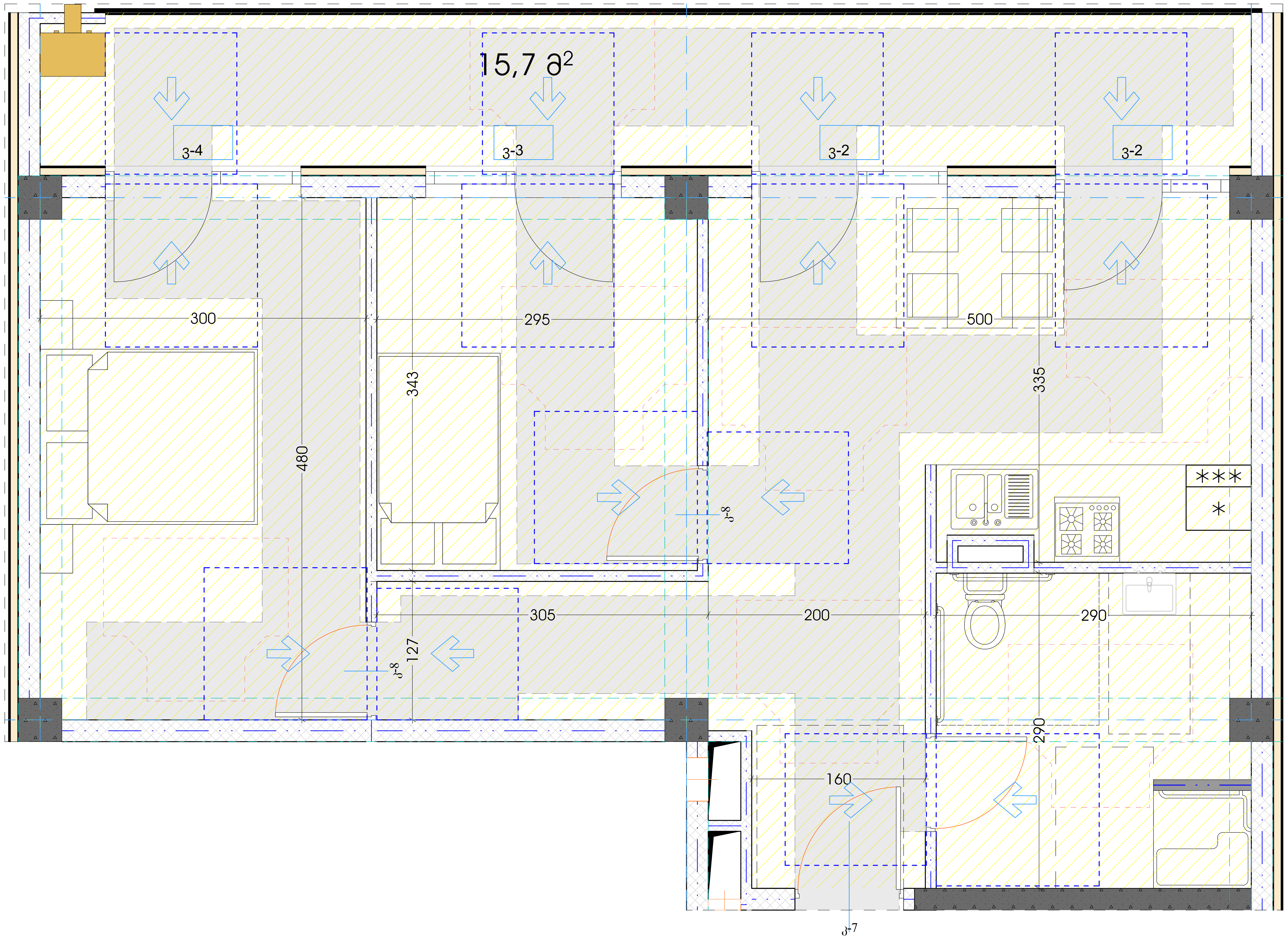

ფორმატი	დაკვეთა #	პროექტი #	ფაილის სახელი
A-1			

პირობითი აღნიშვნები

- საკადასტრო საზღვარი
- წყლის გადასვლის მიმართულება
- საერთო ოთახი
- საძინებელი ოთახი
- სანიტარული კვანძი

შენიშვნები

1.ნახაზზე ყველა ცვლილება მშენებლობისას შეთანხმებული უნდა იყოს პროექტის ავტორთან
2.ფურცლის კორექტირებით ავტომატურად უქმდება წინა ვარიანტი
3.კარ-ფანჯრის და ვიტრაჟების სპეციფიკაცია იხ. პროექტის შესაბამის ნაწილში

სიტუაციური სქემა



პროექტი: მრავალბინიანი საცხოვრებელი სახლის არქიტექტურული პროექტი

მისამართი: ქ. თბილისი, სოფელი დიღომი. დავით ბატონიშვილის ქუჩა N18ა

საკადასტრო კოდი: 01.72.14.042.330

თანამდებობა	გვარი	ხელმოწერა
დირექტორი		
მთ.არქიტექტორი	ლ.ჭკადუა	
თანაავტორი	ლ.ჯიქია მ.ჯინჭარაძე	
დაამუშავა	ლ.ჭკადუა	
	ლ.ჯიქია	

დამკვეთი:

ბადრი შანთაძე

არქიტექტურული ნაწილი

მასშტაბი	1:100	თარიღი	2023
ბლოკი			
ნახაზი			

ახალი მშენებლობა

#	კორექტ.	თარიღი
1		
2		

სტადია	ინდექსი	ფურცელი
საპროექტო ნახაზები		



ՀԱՏԱԿԱԳԻՐ	ԹՈՒՂԹԻ №	ԱՇԽԱՏԱՆՔԻ ՏԵՍԱԿԸ	ՀԱՆՁՆԱԺՈՂՈՎԻ ԱՆՈՒՆԸ
		Ա-1	
ՀԱՆՁՆԱԺՈՂՈՎԻ ՀԱՍՑԵ			

ԱՇԽԱՏԱՆՔԱՅԻՆ ՆԱԽԱԳԻԾ (ԱՇԽԱՏԱՆՔԱՅԻՆ ՄԱՍԻ ՀԱՄԱՐ)

ՀԱՍՑԵՈՒՄ ՆԱԽԱՏԵՍՎՈՂ ՇԻՆՈՒԹՅՈՒՆՆԵՐԻ ՑՈՒՑԱԿ

ՀԱՍՑԵՈՒՄ ՆԱԽԱՏԵՍՎՈՂ ՇԻՆՈՒԹՅՈՒՆՆԵՐԻ ՑՈՒՑԱԿ			

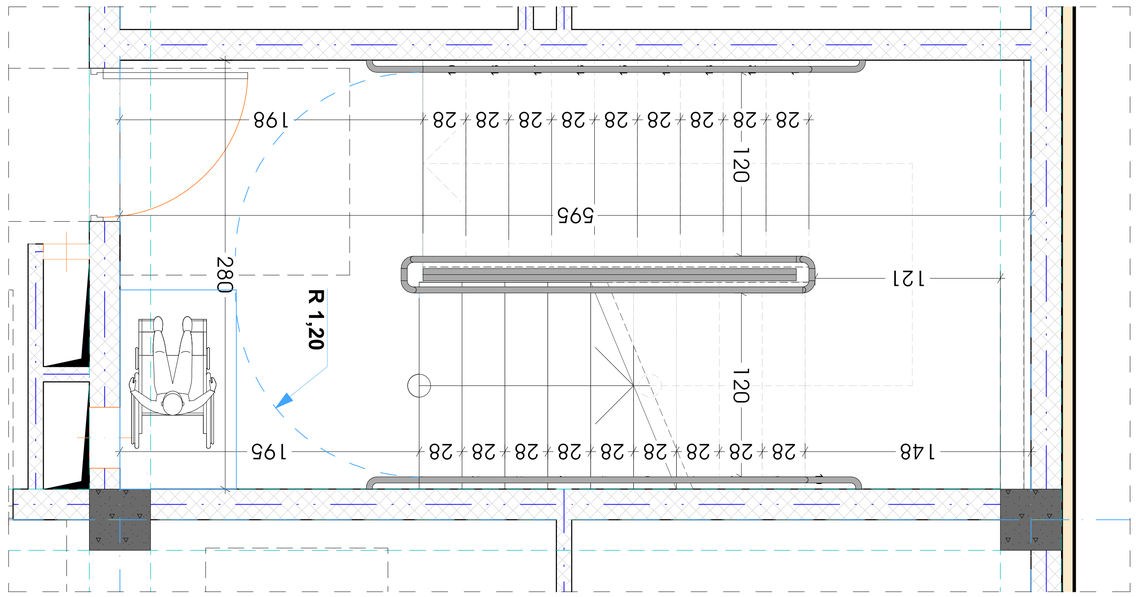

Detail 1:20

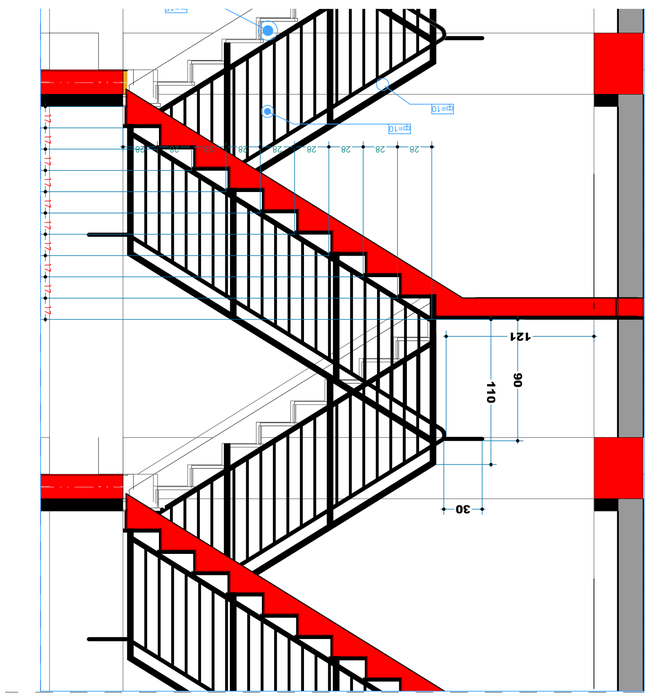

2 Building Section (1) 1:50

а.1:50

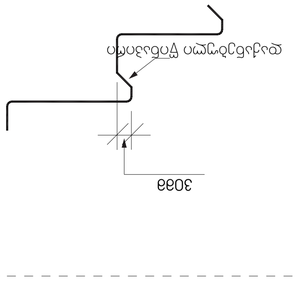

διάταξη θέρμανσης

ψεκτικός εξοπλισμός	εξοπλισμός πυρόσβεσης	αριθμός πινάκων	
		Α-1	
			ΣΗΜΕΙΩΣΕΙΣ ΣΧΕΔΙΑΣΜΟΥ
			ήδη υπάρχουσα ηλεκτρική εγκατάσταση
			νέα ηλεκτρική εγκατάσταση
			υπάρχουσα μόνιμη σήμανση
			νέα σήμανση διαφυγής
			νέα σήμανση πυρόσβεσης
			νέα σήμανση ασφαλείας
			νέα σήμανση απαγόρευσης
			νέα σήμανση υποχρέωσης
			νέα σήμανση κινδύνου
			νέα σήμανση πληροφόρησης
			νέα σήμανση προειδοποίησης
			νέα σήμανση διάσωσης

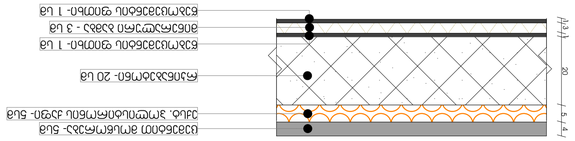

ცემენტ-ქვიშა-ხრეშოვანი ნაზავი - 4 სმ

ბეტონის მომზადება - 10 სმ

ხრეშოვანი ფენა - 20 სმ

ასფალტბეტონის ცხელი ასფალტირების ასფალტი - 20 სმ

ბეტონის ფილა ფენობრივი დატკეპნით - 0.5 სმ

ხრეშოვან-ქვიშოვანი ნაზავი - 7 სმ

ბეტონის ფილა ფენობრივი დატკეპნით - 0.5 სმ

ასფალტბეტონის ცხელი ასფალტირების ასფალტი - 1 სმ

ბეტონის ფილა ფენობრივი დატკეპნით - 0.5 სმ

ხრეშოვან-ქვიშოვანი ნაზავი - 7 სმ

ბეტონის ფილა ფენობრივი დატკეპნით - 0.5 სმ

ასფალტბეტონის ცხელი ასფალტირების ასფალტი - 2 სმ

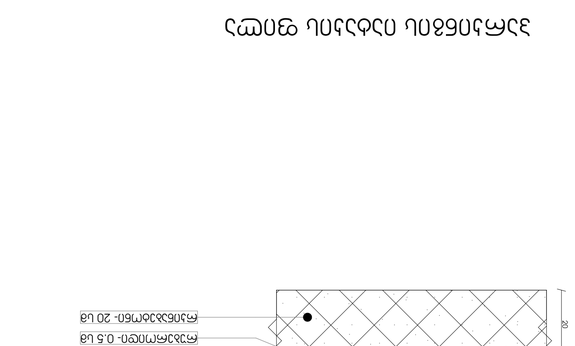

ცემენტ-ქვიშა-ხრეშოვანი ნაზავი - 4 სმ

ბეტონის მომზადება - 10 სმ

ხრეშოვანი ფენა - 20 სმ



ობიექტის ზოგადი ინფორმაციის ნახაზის ფრაგმენტი

A-1

ფორმატი	ნახაზის #	პროექტის #	ცვლილების #

ნახაზის დასახელება

ცვლილებების ნუსხა

ელექტრონული ფორმით წარდგენილი ფაილის დასახელება

ობიექტის მისამართი

ობიექტის საკადასტრო კოდი

ინვესტორი

პროექტის ავტორი

ინჟინერ-კონსტრუქტორი

ინჟინერ-ტექნოლოგი

ინჟინერ-ელექტრიკოსი

ინჟინერ-სანტექნიკოსი

ინჟინერ-ვენტილაციის სპეციალისტი

ინჟინერ-ხარაჩოების სპეციალისტი

ინჟინერ-ტექნოლოგი

ინჟინერ-ეკონომისტი

ინჟინერ-სამშენებლო მასალების სპეციალისტი

ინჟინერ-ტოპოგრაფი

ინჟინერ-ეკოლოგი

ინჟინერ-გეოლოგი

ინჟინერ-ჰიდროგეოლოგი

ინჟინერ-მელიორატორი

ინჟინერ-გეოდეზისტი

ინჟინერ-ლანდშაფტის არქიტექტორი

ინჟინერ-ტრანსპორტის სპეციალისტი

ინჟინერ-ტყეთმცოდნე

ინჟინერ-ეკონომისტი

ინჟინერ-სამშენებლო მასალების სპეციალისტი

ინჟინერ-ტოპოგრაფი

ინჟინერ-ეკოლოგი

ინჟინერ-გეოლოგი

ინჟინერ-ჰიდროგეოლოგი

ინჟინერ-მელიორატორი

ინჟინერ-გეოდეზისტი

ინჟინერ-ლანდშაფტის არქიტექტორი

ინჟინერ-ტრანსპორტის სპეციალისტი

ინჟინერ-ტყეთმცოდნე

სახელი, გვარი	სერტიფიკატის #	პირადი #	ხელმოწერა

#	ცვლილების აღწერა	თარიღი
1		
2		

ობიექტის ადგილმდებარეობის ზოგადი სქემა

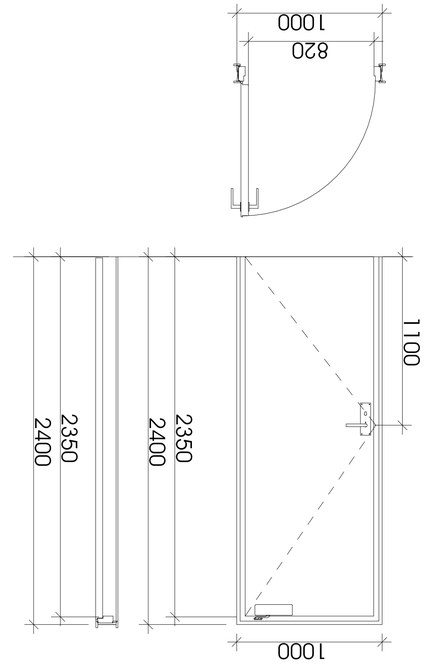

ГЛОБАЛЬНЫЙ ВИД

Ь-1

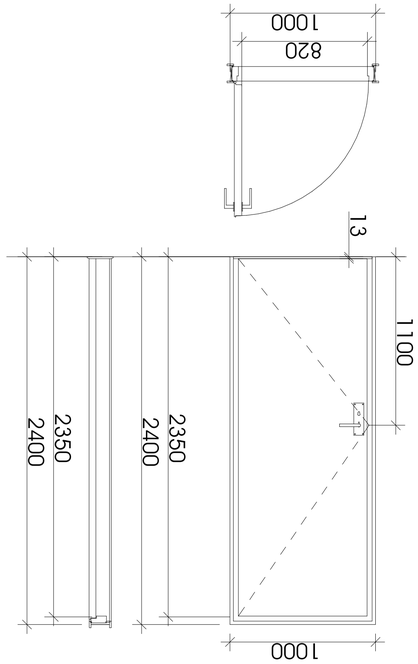

ГЛАВНЫЙ ВХОД

Ь-2

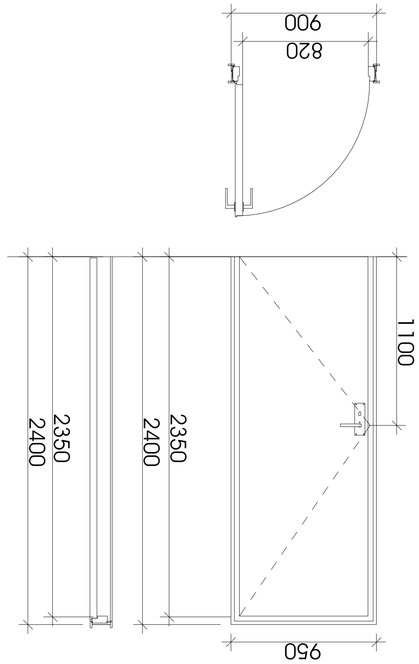

ГЛАВНЫЙ ВХОД

Ь-3

13

Ф.И.О.	Подпись	№ документа	Дата
Гл. архитектор проекта			
Нач. отдела			
Разработал			
Н. контроль			
ГИП			

А-1

Экспликация помещений

Условные обозначения

Граница земельного участка

Въезд на территорию

Ворота откатные

Ворота распашные

Калитка

Ограждение

Ситуационный план М1:2000

Примечания:
1. Отмостка, выполнить по периметру здания N18?
Планировочные решения уточнить при рабочем проектировании.

Технико-экономические показатели

Площадь участка	1200	кв.м
Площадь застройки	120	кв.м
Площадь покрытия	80	кв.м
Площадь озеленения	1000	кв.м
Площадь твердых покрытий	80	кв.м
Площадь здания	120	кв.м
Количество этажей	1	
Высота здания	3	м

Ведомость малых архитектурных форм

Поз.	Наименование	Кол.	Примечание
1	Скамья	2	
2	Урна	1	
3	Фонарь	4	
4	Качели	1	
5	Песочница	1	
6	Горка	1	
7	Карусель	1	
8	Качалка	1	
9	Беседка	1	
10	Мангал	1	
11	Стол	2	
12	Скамья	2	
13	Урна	2	
14	Фонарь	2	
15	Качели	1	
16	Песочница	1	
17	Горка	1	
18	Карусель	1	
19	Качалка	1	
20	Беседка	1	
21	Мангал	1	
22	Стол	2	
23	Скамья	2	
24	Урна	2	
25	Фонарь	2	
26	Качели	1	
27	Песочница	1	
28	Горка	1	
29	Карусель	1	
30	Качалка	1	
31	Беседка	1	
32	Мангал	1	
33	Стол	2	
34	Скамья	2	
35	Урна	2	
36	Фонарь	2	
37	Качели	1	
38	Песочница	1	
39	Горка	1	
40	Карусель	1	
41	Качалка	1	
42	Беседка	1	
43	Мангал	1	
44	Стол	2	
45	Скамья	2	
46	Урна	2	
47	Фонарь	2	
48	Качели	1	
49	Песочница	1	
50	Горка	1	
51	Карусель	1	
52	Качалка	1	
53	Беседка	1	
54	Мангал	1	
55	Стол	2	
56	Скамья	2	
57	Урна	2	
58	Фонарь	2	
59	Качели	1	
60	Песочница	1	
61	Горка	1	
62	Карусель	1	
63	Качалка	1	
64	Беседка	1	
65	Мангал	1	
66	Стол	2	
67	Скамья	2	
68	Урна	2	
69	Фонарь	2	
70	Качели	1	
71	Песочница	1	
72	Горка	1	
73	Карусель	1	
74	Качалка	1	
75	Беседка	1	
76	Мангал	1	
77	Стол	2	
78	Скамья	2	
79	Урна	2	
80	Фонарь	2	
81	Качели	1	
82	Песочница	1	
83	Горка	1	
84	Карусель	1	
85	Качалка	1	
86	Беседка	1	
87	Мангал	1	
88	Стол	2	
89	Скамья	2	
90	Урна	2	
91	Фонарь	2	
92	Качели	1	
93	Песочница	1	
94	Горка	1	
95	Карусель	1	
96	Качалка	1	
97	Беседка	1	
98	Мангал	1	
99	Стол	2	
100	Скамья	2	
101	Урна	2	
102	Фонарь	2	
103	Качели	1	
104	Песочница	1	
105	Горка	1	
106	Карусель	1	
107	Качалка	1	
108	Беседка	1	
109	Мангал	1	
110	Стол	2	
111	Скамья	2	
112	Урна	2	
113	Фонарь	2	
114	Качели	1	
115	Песочница	1	
116	Горка	1	
117	Карусель	1	
118	Качалка	1	
119	Беседка	1	
120	Мангал	1	
121	Стол	2	
122	Скамья	2	
123	Урна	2	
124	Фонарь	2	
125	Качели	1	
126	Песочница	1	
127	Горка	1	
128	Карусель	1	
129	Качалка	1	
130	Беседка	1	
131	Мангал	1	
132	Стол	2	
133	Скамья	2	
134	Урна	2	
135	Фонарь	2	
136	Качели	1	
137	Песочница	1	
138	Горка	1	
139	Карусель	1	
140	Качалка	1	
141	Беседка	1	
142	Мангал	1	
143	Стол	2	
144	Скамья	2	
145	Урна	2	
146	Фонарь	2	
147	Качели	1	
148	Песочница	1	
149	Горка	1	
150	Карусель	1	
151	Качалка	1	
152	Беседка	1	
153	Мангал	1	
154	Стол	2	
155	Скамья	2	
156	Урна	2	
157	Фонарь	2	
158	Качели	1	
159	Песочница	1	
160	Горка	1	
161	Карусель	1	
162	Качалка	1	
163	Беседка	1	
164	Мангал	1	
165	Стол	2	
166	Скамья	2	
167	Урна	2	
168	Фонарь	2	
169	Качели	1	
170	Песочница	1	
171	Горка	1	
172	Карусель	1	
173	Качалка	1	
174	Беседка	1	
175	Мангал	1	
176	Стол	2	
177	Скамья	2	
178	Урна	2	
179	Фонарь	2	
180	Качели	1	
181	Песочница	1	
182	Горка	1	
183	Карусель	1	
184	Качалка	1	
185	Беседка	1	
186	Мангал	1	
187	Стол	2	
188	Скамья	2	
189	Урна	2	
190	Фонарь	2	
191	Качели	1	
192	Песочница	1	
193	Горка	1	
194	Карусель	1	
195	Качалка	1	
196	Беседка	1	
197	Мангал	1	
198	Стол	2	
199	Скамья	2	
200	Урна	2	
201	Фонарь	2	
202	Качели	1	
203	Песочница	1	
204	Горка	1	
205	Карусель	1	
206	Качалка	1	
207	Беседка	1	
208	Мангал	1	
209	Стол	2	
210	Скамья	2	
211	Урна	2	
212	Фонарь	2	
213	Качели	1	
214	Песочница	1	
215	Горка	1	
216	Карусель	1	
217	Качалка	1	
218	Беседка	1	
219	Мангал	1	
220	Стол	2	
221	Скамья	2	
222	Урна	2	
223	Фонарь	2	
224	Качели	1	
225	Песочница	1	
226	Горка	1	
227	Карусель	1	
228	Качалка	1	
229	Беседка	1	
230	Мангал	1	
231	Стол	2	
232	Скамья	2	
233	Урна	2	
234	Фонарь	2	
235	Качели	1	
236	Песочница	1	
237	Горка	1	
238	Карусель	1	
239	Качалка	1	
240	Беседка	1	
241	Мангал	1	
242	Стол	2	
243	Скамья	2	
244	Урна	2	
245	Фонарь	2	
246	Качели	1	
247	Песочница	1	
248	Горка	1	
249	Карусель	1	
250	Качалка	1	
251	Беседка	1	
252	Мангал	1	
253	Стол	2	
254	Скамья	2	
255	Урна	2	
256	Фонарь	2	
257	Качели	1	
258	Песочница	1	
259	Горка	1	
260	Карусель	1	
261	Качалка	1	
262	Беседка	1	
263	Мангал	1	
264	Стол	2	
265	Скамья	2	
266	Урна	2	
267	Фонарь	2	
268	Качели	1	
269	Песочница	1	
270	Горка	1	
271	Карусель	1	
272	Качалка	1	
273	Беседка	1	
274	Мангал	1	
275	Стол	2	
276	Скамья	2	
277	Урна	2	
278	Фонарь	2	
279	Качели	1	
280	Песочница	1	
281	Горка	1	
282	Карусель	1	
283	Качалка	1	
284	Беседка	1	
285	Мангал	1	
286	Стол	2	
287	Скамья	2	
288	Урна	2	
289	Фонарь	2	
290	Качели	1	
291	Песочница	1	
292	Горка	1	
293	Карусель	1	
294	Качалка	1	
295	Беседка	1	
296	Мангал	1	
297	Стол	2	
298	Скамья	2	
299	Урна	2	
300	Фонарь	2	
301	Качели	1	
302	Песочница	1	
303	Горка	1	
304	Карусель	1	
305	Качалка	1	
306	Беседка	1	
307	Мангал	1	
308	Стол	2	
309	Скамья	2	
310	Урна	2	
311	Фонарь	2	
312	Качели	1	
313	Песочница	1	
314	Горка	1	
315	Карусель	1	
316	Качалка	1	
317	Беседка	1	
318	Мангал	1	
319	Стол	2	
320	Скамья	2	
321	Урна	2	
322	Фонарь	2	
323	Качели	1	
324	Песочница	1	
325	Горка	1	
326	Карусель	1	
327	Качалка	1	
328	Беседка	1	
329	Мангал	1	
330	Стол	2	
331	Скамья	2	
332	Урна	2	
333	Фонарь	2	
334	Качели	1	
335	Песочница	1	
336	Горка	1	
337	Карусель	1	
338	Качалка	1	
339	Беседка	1	
340	Мангал	1	
341	Стол	2	
342	Скамья	2	
343	Урна	2	
344	Фонарь	2	
345	Качели	1	
346	Песочница	1	
347	Горка	1	
348	Карусель	1	
349	Качалка	1	
350	Беседка	1	
351	Мангал	1	
352	Стол	2	
353	Скамья	2	
354	Урна	2	
355	Фонарь	2	
356	Качели	1	
357	Песочница	1	
358	Горка	1	
359	Карусель	1	
360	Качалка	1	
361	Беседка	1	
362	Мангал	1	
363	Стол	2	
364	Скамья	2	
365	Урна	2	
366	Фонарь	2	
367	Качели	1	
368	Песочница	1	
369	Горка	1	
370	Карусель	1	
371	Качалка	1	
372	Беседка	1	
373	Мангал	1	
374	Стол	2	
375	Скамья	2	
376	Урна	2	
377	Фонарь	2	
378	Качели	1	
379	Песочница	1	
380	Горка	1	
381	Карусель	1	
382	Качалка	1	
383	Беседка	1	
384	Мангал	1	
385	Стол	2	
386	Скамья	2	
387	Урна	2	
388	Фонарь	2	
389	Качели	1	
390	Песочница	1	
391	Горка	1	
392	Карусель	1	
393	Качалка	1	
394	Беседка	1	
395	Мангал	1	
396	Стол	2	
397	Скамья	2	
398	Урна	2	
399	Фонарь	2	
400	Качели	1	
401	Песочница	1	
402	Горка	1	
403	Карусель	1	
404	Качалка	1	
405	Беседка	1	
406	Мангал	1	
407	Стол	2	
408	Скамья	2	
409	Урна	2	
410	Фонарь	2	
411	Качели	1	
412	Песочница	1	
413	Горка	1	
414	Карусель	1	
415	Качалка	1	
416	Беседка	1	
417	Мангал	1	
418	Стол	2	
419	Скамья	2	
420	Урна	2	
421	Фонарь	2	
422	Качели	1	
423	Песочница	1	
424	Горка	1	
425	Карусель	1	
426	Качалка	1	
427	Беседка	1	
428	Мангал	1	
429	Стол	2	
430	Скамья	2	
431	Урна	2	
432	Фонарь	2	
433	Качели	1	
434	Песочница	1	
435	Горка	1	
436	Карусель	1	
437	Качалка	1	
438	Беседка	1	
439	Мангал	1	
440	Стол	2	
441	Скамья	2	
442	Урна	2	
443	Фонарь	2	
444	Качели	1	
445	Песочница	1	
446	Горка	1	
447	Карусель	1	
448	Качалка	1	
449	Беседка	1	
450	Мангал	1	
451	Стол	2	
452	Скамья	2	
453	Урна	2	
454	Фонарь	2	
455	Качели	1	
456	Песочница	1	
457	Горка	1	
458	Карусель	1	
459	Качалка	1	
460	Беседка	1	
461	Мангал	1	
462	Стол	2	
463	Скамья	2	
464	Урна	2	
465	Фонарь	2	
466	Качели	1	
467	Песочница	1	
468	Горка	1	
469	Карусель	1	
470	Качалка	1	
471	Беседка	1	
472	Мангал	1	
473	Стол	2	
474	Скамья	2	
475	Урна	2	
476	Фонарь	2	
477	Качели	1	
478	Песочница	1	
479	Горка	1	
480	Карусель	1	
481	Качалка	1	
482	Беседка	1	
483	Мангал	1	
484	Стол	2	
485	Скамья	2	
486	Урна	2	
487	Фонарь	2	
488	Качели	1	
489	Песочница	1	
490	Горка	1	
491	Карусель	1	
492	Качалка	1	
493	Беседка	1	
494	Мангал	1	
495	Стол	2	
496	Скамья	2	
497	Урна	2	
498	Фонарь	2	
499	Качели	1	
500	Песочница	1	
501	Горка	1	
502	Карусель	1	
503	Качалка	1	
504	Беседка	1	
505	Мангал	1	
506	Стол	2	
507	Скамья	2	
508	Урна	2	
509	Фонарь	2	
510	Качели	1	
511	Песочница	1	
512	Горка	1	
513	Карусель	1	
514	Качалка	1	
515	Беседка	1	
516	Мангал	1	
517	Стол	2	
518	Скамья	2	
519	Урна	2	
520	Фонарь	2	
521	Качели	1	
522	Песочница	1	
523	Горка	1	
524	Карусель	1	
525	Качалка	1	
526	Беседка	1	
527	Мангал	1	
528	Стол	2	
529	Скамья	2	
530	Урна	2	
531	Фонарь	2	
532	Качели	1	
533	Песочница	1	
534	Горка	1	
535	Карусель	1	
536	Качалка	1	
537	Беседка	1	
538	Мангал	1	
539	Стол	2	
540	Скамья	2	
541	Урна	2	
542	Фонарь	2	
543	Качели	1	
544	Песочница	1	
545	Горка	1	
546	Карусель	1	
547	Качалка	1	
548	Беседка	1	
549	Мангал	1	
550	Стол	2	
551	Скамья	2	
552	Урна	2	
553	Фонарь	2	
554	Качели	1	
555	Песочница	1	
556	Горка	1	
557	Карусель	1	
558	Качалка	1	
559	Беседка	1	
560	Мангал	1	
561	Стол	2	
562	Скамья	2	
563	Урна	2	
564	Фонарь	2	
565	Качели	1	
566	Песочница	1	
567	Горка	1	
568	Карусель	1	
569	Качалка	1	
570	Беседка	1	
571	Мангал	1	
572	Стол	2	
573	Скамья	2	
574	Урна	2	
575	Фонарь	2	
576	Качели	1	
577	Песочница	1	
578	Горка	1	
579	Карусель	1	
580	Качалка	1	
581	Беседка	1	
582	Мангал	1	
583	Стол	2	
584	Скамья	2	
585	Урна	2	
586	Фонарь	2	
587	Качели	1	
588	Песочница	1	
589	Горка	1	
590	Карусель	1	
591	Качалка	1	
592	Беседка	1	
593	Мангал	1	
594	Стол	2	
595	Скамья	2	
596	Урна	2	
597	Фонарь	2	
598	Качели	1	
599	Песочница	1	
600	Горка	1	
601	Карусель	1	
602	Качалка	1	
603	Беседка	1	
604	Мангал	1	
605	Стол	2	
606	Скамья	2	
607	Урна	2	
608	Фонарь	2	
609	Качели	1	
610	Песочница	1	
611	Горка	1	
612	Карусель	1	
613	Качалка	1	
614	Беседка	1	
615	Мангал	1	
616	Стол	2	
617	Скамья	2	
618	Урна	2	
619	Фонарь	2	
620	Качели	1	
621	Песочница	1	
622	Горка	1	
623	Карусель	1	
624	Качалка	1	
625	Беседка	1	
626	Мангал	1	
627	Стол	2	
628	Скамья	2	
629	Урна	2	
630	Фонарь	2	
631	Качели	1	
632	Песочница	1	
633	Горка	1	
634	Карусель	1	
635	Качалка	1	
636	Беседка	1	
637	Мангал	1	
638	Стол	2	
639	Скамья	2	
640	Урна	2	
641	Фонарь	2	
642	Качели	1	
643	Песочница	1	
644	Горка	1	
645	Карусель	1	
646	Качалка	1	
647	Беседка	1	
648	Мангал	1	
649	Стол	2	
650	Скамья	2	
651	Урна	2	
652	Фонарь	2	
653	Качели	1	
654	Песочница	1	
655	Горка	1	
656	Карусель	1	
657	Качалка	1	
658	Беседка	1	
659	Мангал	1	
660	Стол	2	
661	Скамья	2	
662	Урна	2	
663	Фонарь	2	
664	Качели	1	
665	Песочница	1	
666	Горка	1	
667	Карусель	1	
668	Качалка	1	
669	Беседка	1	
670	Мангал	1	
671	Стол	2	
672	Скамья	2	
673	Урна	2	
674	Фонарь	2	
675	Качели	1	
676	Песочница	1	
677	Горка	1	
678	Карусель	1	
679	Качалка	1	
680	Беседка	1	
681	Мангал	1	
682	Стол	2	
683	Скамья	2	
684	Урна	2	
685	Фонарь	2	
686	Качели	1	
687	Песочница	1	
688	Горка	1	
689	Карусель	1	
690	Качалка	1	
691	Беседка	1	
692	Мангал	1	
693	Стол	2	
694	Скамья	2	
695	Урна	2	
696	Фонарь	2	
697	Качели	1	
698	Песочница	1	
699	Горка	1	
700	Карусель	1	
701	Качалка	1	
702	Беседка	1	
703	Мангал	1	
704	Стол	2	
705	Скамья	2	
706	Урна	2	
707	Фонарь	2	
708	Качели	1	
709	Песочница	1	
710	Горка	1	
711	Карусель	1	
712	Качалка	1	
713	Беседка	1	
714	Мангал	1	
715	Стол	2	
716	Скамья	2	
717	Урна	2	
718	Фонарь	2	
719	Качели	1	
720	Песочница	1	
721	Горка	1	
722	Карусель	1	
723	Качалка	1	
724	Беседка	1	
725	Мангал	1	
726	Стол	2	
727	Скамья	2	
728	Урна	2	
729	Фонарь	2	
730	Качели	1	
731	Песочница	1	
732	Горка	1	
733	Карусель	1	
734	Качалка	1	
735	Беседка	1	
736	Мангал	1	
737	Стол	2	
738	Скамья	2	
739	Урна	2	
740	Фонарь	2	
741	Качели	1	
742	Песочница	1	
743	Горка	1	
744	Карусель	1	
745	Качалка	1	
746	Беседка	1	
747	Мангал	1	
748	Стол	2	
749	Скамья	2	
750	Урна	2	
751	Фонарь	2	
752	Качели	1	
753	Песочница	1	
754	Горка	1	
755	Карусель	1	
756	Качалка	1	
757	Беседка	1	
758	Мангал	1	
759	Стол	2	
760	Скамья	2	
761	Урна	2	
762	Фонарь	2	
763	Качели	1	
764	Песочница	1	
765	Горка	1	
766	Карусель	1	
767	Качалка	1	
768	Беседка	1	
769	Мангал	1	
770	Стол	2	
771	Скамья	2	
772	Урна	2	
773	Фонарь	2	
774	Качели	1	
775	Песочница	1	
776	Горка	1	
777	Карусель	1	
778	Качалка	1	
779	Беседка	1	
780	Мангал	1	
781	Стол	2	
782	Скамья	2	
783	Урна	2	
784	Фонарь	2	
785	Качели	1	
786	Песочница	1	
787	Горка	1	
788	Карусель	1	
789	Качалка	1	
790	Беседка	1	
791	Мангал	1	
792	Стол	2	
793	Скамья	2	
794	Урна	2	
795	Фонарь	2	
796	Качели	1	
797	Песочница	1	
798	Горка	1	
799	Карусель	1	
800	Качалка	1	
801	Беседка	1	
802	Мангал	1	
803	Стол	2	
804	Скамья	2	
805	Урна	2	
806	Фонарь	2	
807	Качели	1	
808	Песочница	1	
809	Горка	1	
810	Карусель	1	
811	Качалка	1	
812	Беседка	1	
813	Мангал	1	
814	Стол	2	
815	Скамья	2	
816	Урна	2	
817	Фонарь	2	
818	Качели	1	
819	Песочница	1	
820	Горка	1	
821	Карусель	1	
822	Качалка	1	
823	Беседка	1	
824	Мангал	1	
825	Стол	2	
826	Скамья	2	
827	Урна	2	
828	Фонарь	2	
829	Качели	1	
830	Песочница	1	
831	Горка	1	
832	Карусель	1	
833	Качалка	1	
834	Беседка	1	
835	Мангал	1	
836	Стол	2	
837	Скамья	2	
838	Урна	2	
839	Фонарь	2	
840	Качели	1	
841	Песочница	1	
842	Горка	1	
843	Карусель	1	
844	Качалка	1	
845	Беседка	1	
846	Мангал	1	
847	Стол	2	
848	Скамья	2	
849	Урна	2	
850	Фонарь	2	
851	Качели	1	
852	Песочница	1	
853	Горка	1	
854	Карусель	1	
855	Качалка	1	
856	Беседка	1	
857	Мангал	1	
858	Стол	2	
859	Скамья	2	
860	Урна	2	
861	Фонарь	2	
862	Качели	1	
863	Песочница	1	
864	Горка	1	
865	Карусель	1	
866	Качалка	1	
867	Беседка	1	
868	Мангал	1	
869	Стол	2	
870	Скамья	2	
871	Урна	2	
872	Фонарь	2	
873	Качели	1	
874	Песочница	1	
875	Горка	1	
876	Карусель	1	
877	Качалка	1	
878	Беседка	1	
879	Мангал	1	
880	Стол	2	
881	Скамья	2	
882	Урна	2	
883	Фонарь	2	
884	Качели	1	
885	Песочница	1	
886	Горка	1	
887	Карусель	1	
888	Качалка	1	
889	Беседка	1	
890	Мангал	1	
891	Стол	2	
892	Скамья	2	
893	Урна	2	
894	Фонарь	2	
895	Качели	1	
896	Песочница	1	
897	Горка	1	
898	Карусель	1	
899	Качалка	1	
900	Беседка	1	
901	Мангал	1	
902	Стол	2	
903	Скамья	2	
904	Урна	2	
905	Фонарь	2	
906	Качели	1	
907	Песочница	1	
908	Горка	1	
909	Карусель	1	
910	Качалка	1	
911	Беседка	1	
912	Мангал	1	
913	Стол	2	
914	Скамья	2	
915	Урна	2	
916	Фонарь	2	
917	Качели	1	
918	Песочница	1	
919	Горка	1	
920	Карусель	1	
921	Качалка	1	
922	Беседка	1	
923	Мангал	1	
924	Стол	2	
925	Скамья	2	
926	Урна	2	
927	Фонарь	2	
928	Качели	1	
929	Песочница	1	
930	Горка	1	
931	Карусель	1	
932	Качалка	1	
933	Беседка	1	
934	Мангал	1	
935	Стол	2	
936	Скамья	2	
937	Урна	2	
938	Фонарь	2	
939	Качели	1	
940	Песочница	1	
941	Горка	1	
942	Карусель	1	
943	Качалка	1	
944	Беседка	1	
945	Мангал	1	
946	Стол	2	
947	Скамья	2	
948	Урна	2	
949	Фонарь	2	
950	Качели	1	
951	Песочница	1	
952	Горка	1	
953	Карусель	1	
954	Качалка	1	
955	Беседка	1	
956	Мангал	1	
957	Стол	2	
958	Скамья	2	
959	Урна	2	
960	Фонарь	2	
961	Качели	1	
962	Песочница	1	
963	Горка	1	
964	Карусель	1	
965	Качалка	1	
966	Беседка	1	
967	Мангал	1	
968

ორმხრივი კავშირის გამოყენების წესები,
ნიშანი უნდა გაიკრას თავშესაფრის ფართობებთან

გზა-კიბის ამოსაცნობის ნიშანი,
გზა-კიბის საზღვრებში,
დერეფანში გამავალი კარის საკეტის მომიჯნავედ

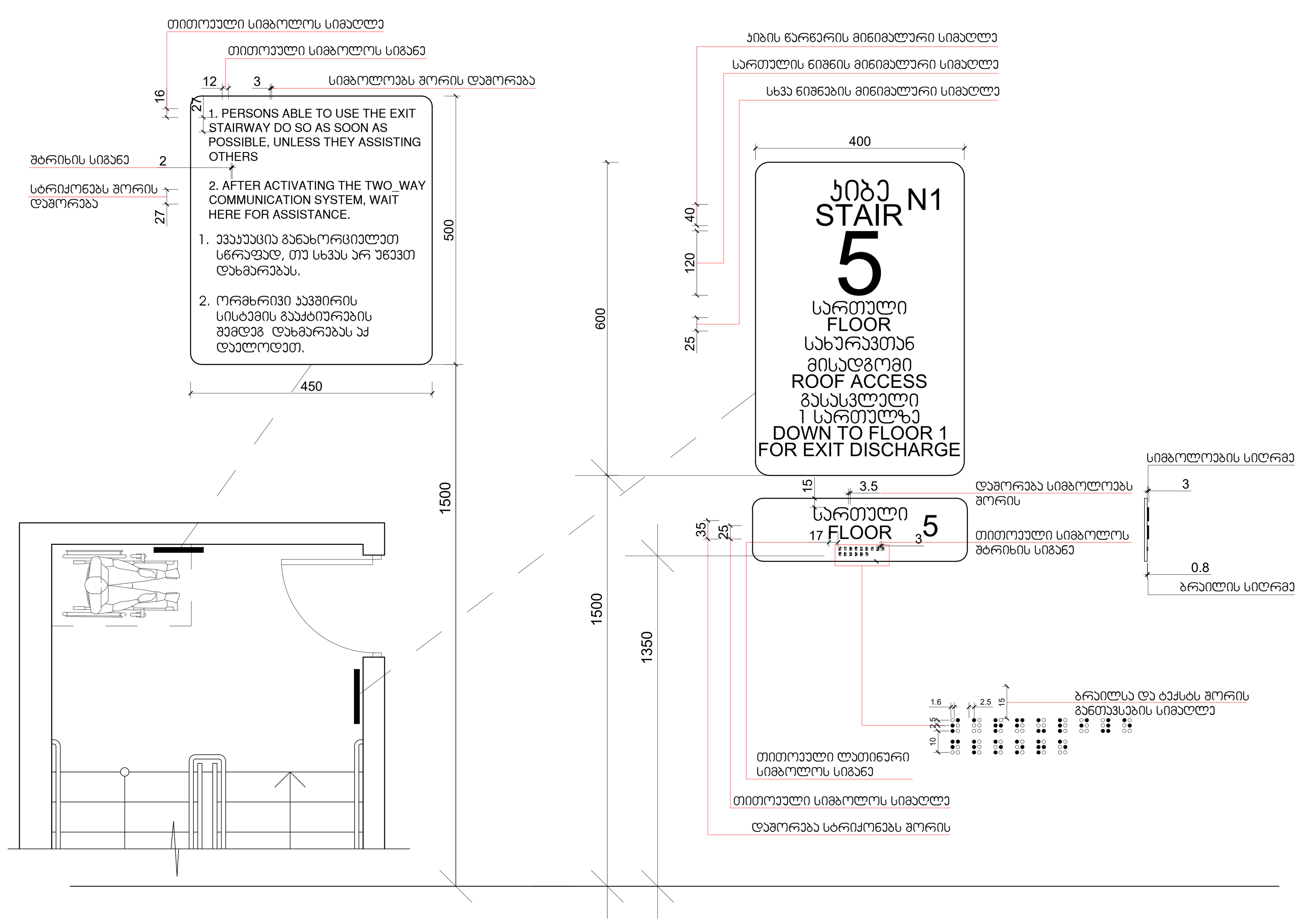

ნიშანი პიქტოგრამებით, ამობურცული ნიშნებით და ბრაილით
განთავსდება
მისაწვდომ ტუალეტებთან კარის მომიჯნავედ

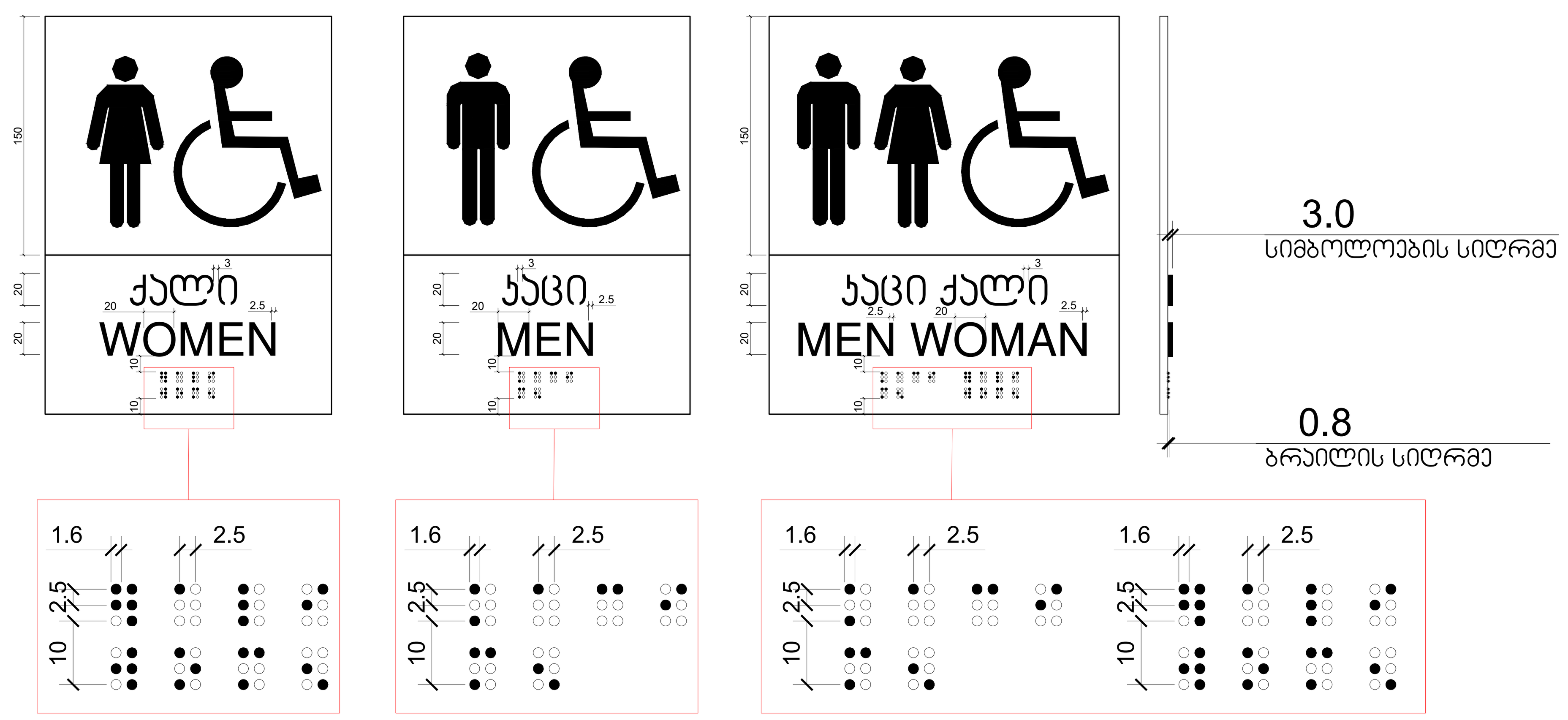

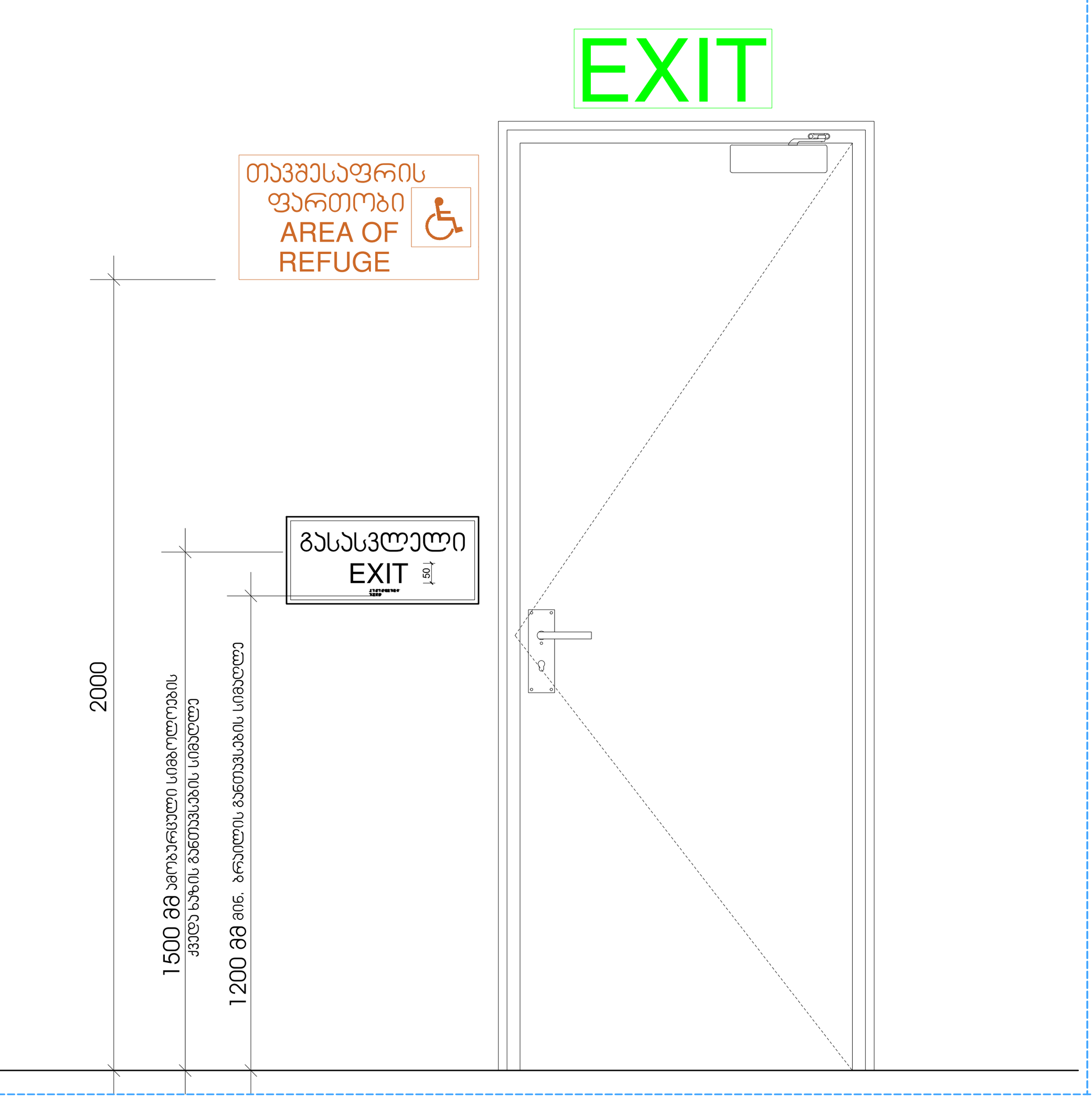

გასასვლელის განათებული ნიშანი

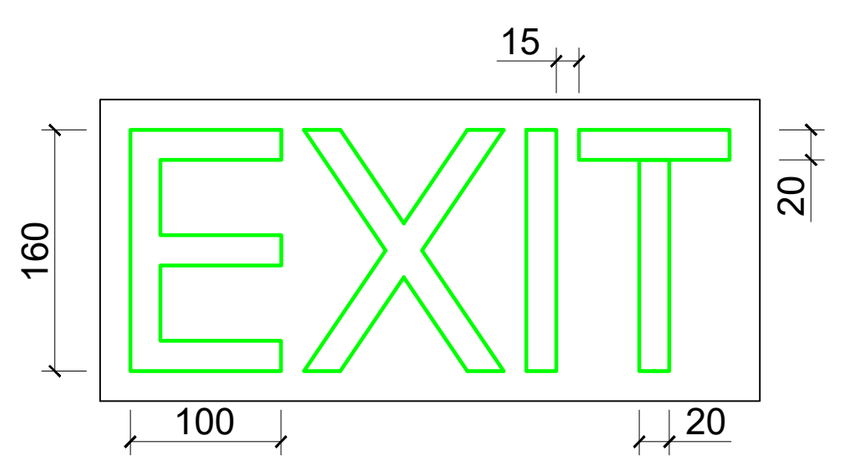

განათებული ნიშანი
თავშესაფრის ფართობთან მიმავალ კართან

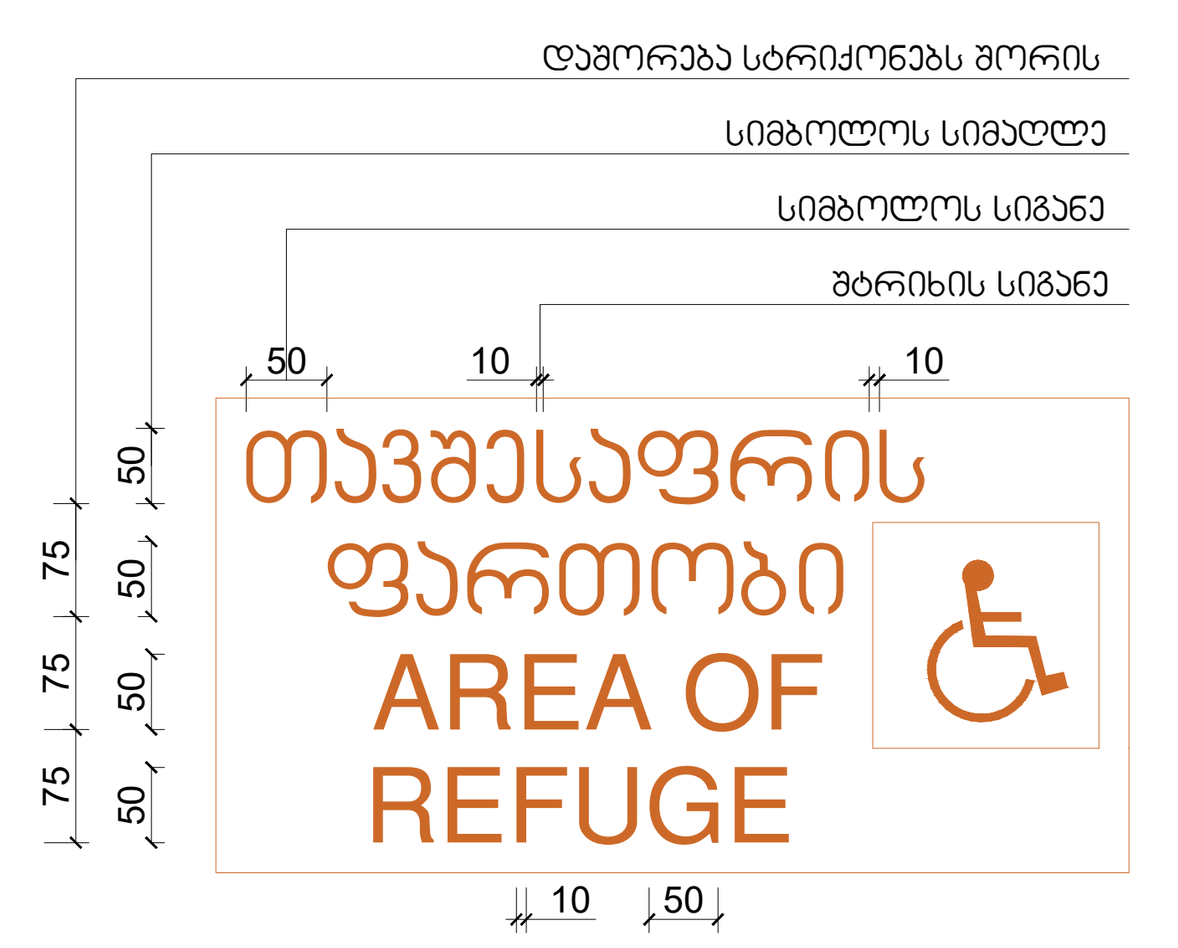

ნიშანი ამობურცული სიმბოლოებით
და ბრაილით გზა-კიბის შესასვლელთან
და გარეთ გამავალ ყველა კართან

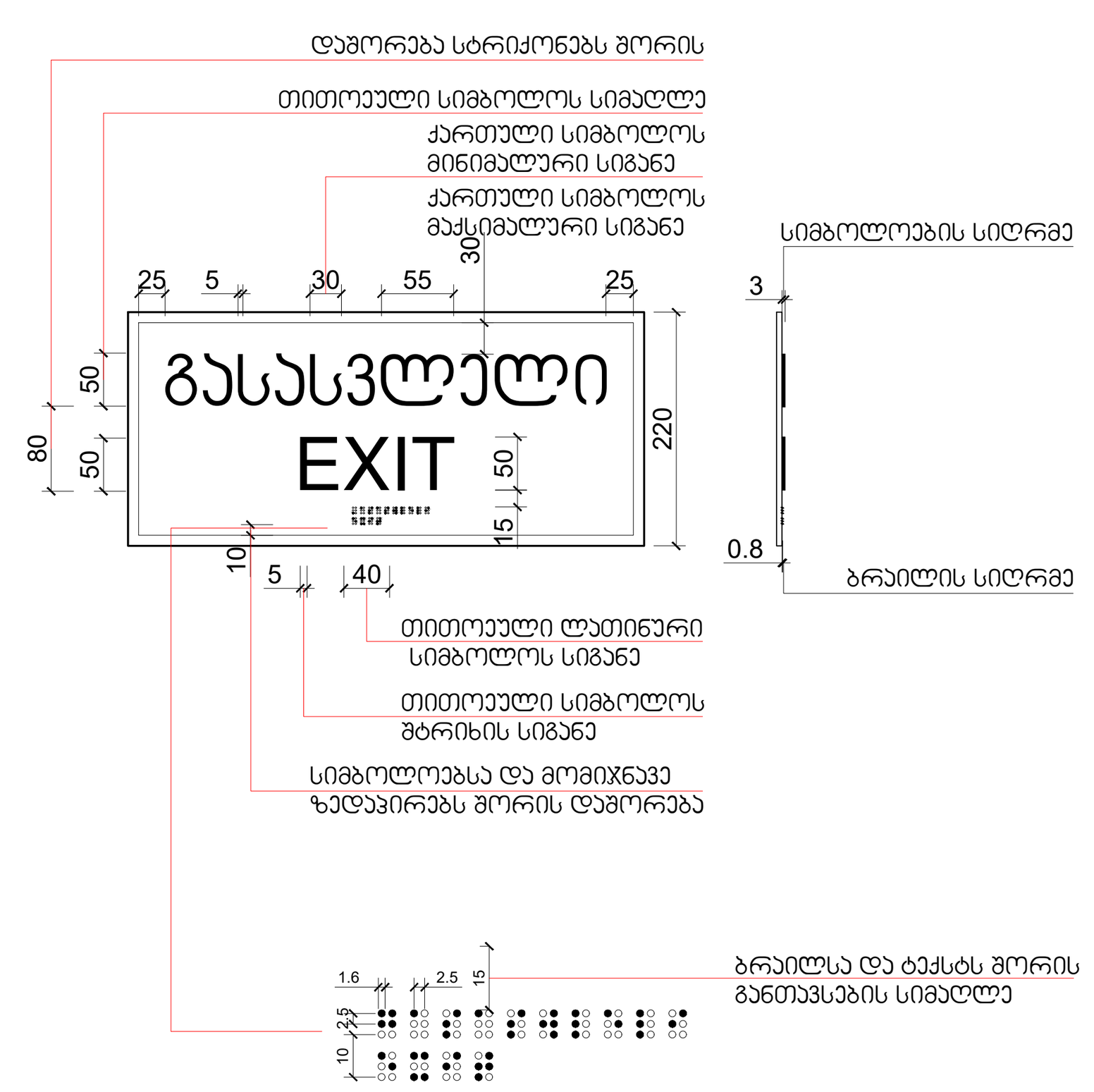

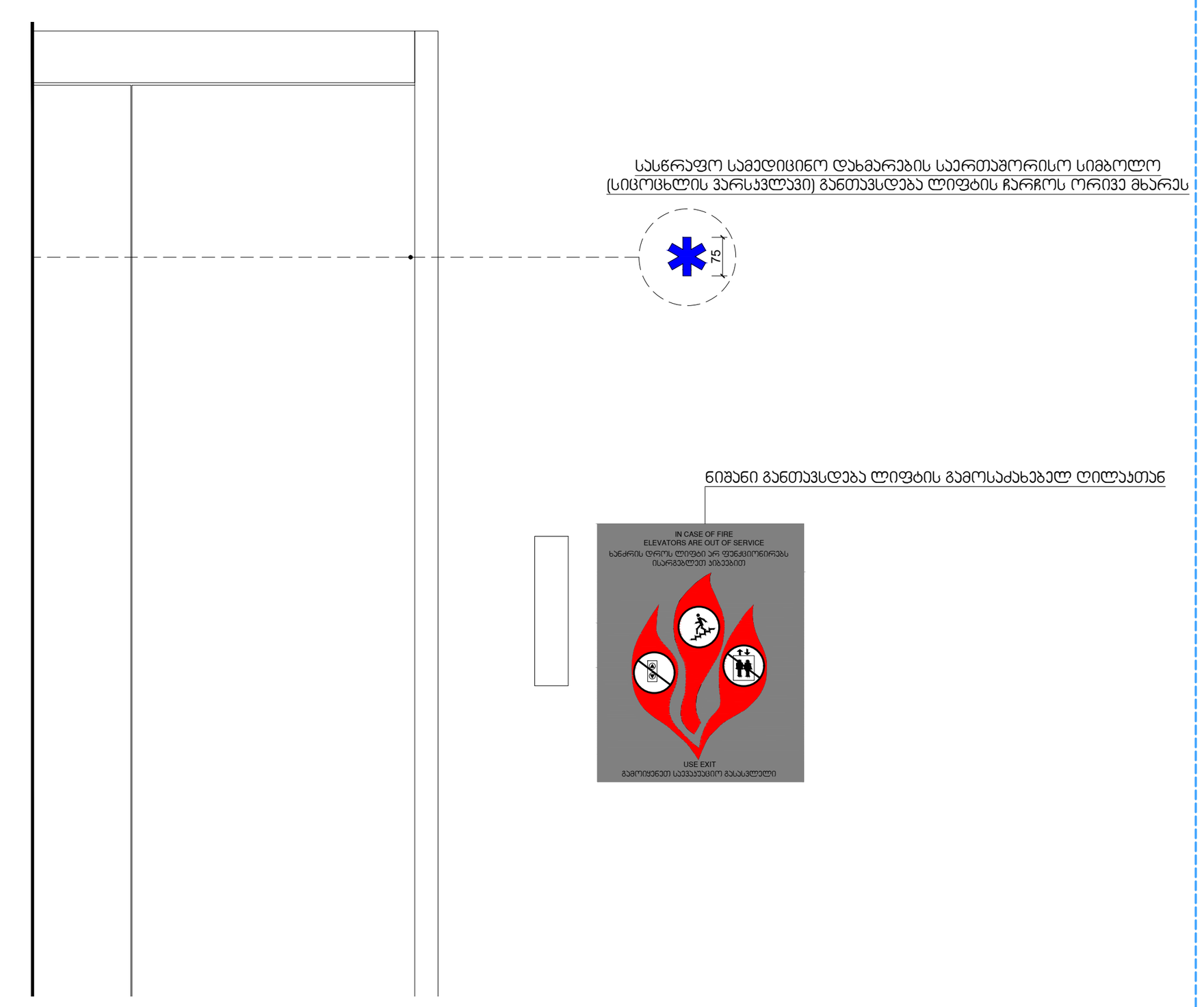

ნიშანი განთავსდება
მიწა მისაწვდომ ავტოსადგომთან

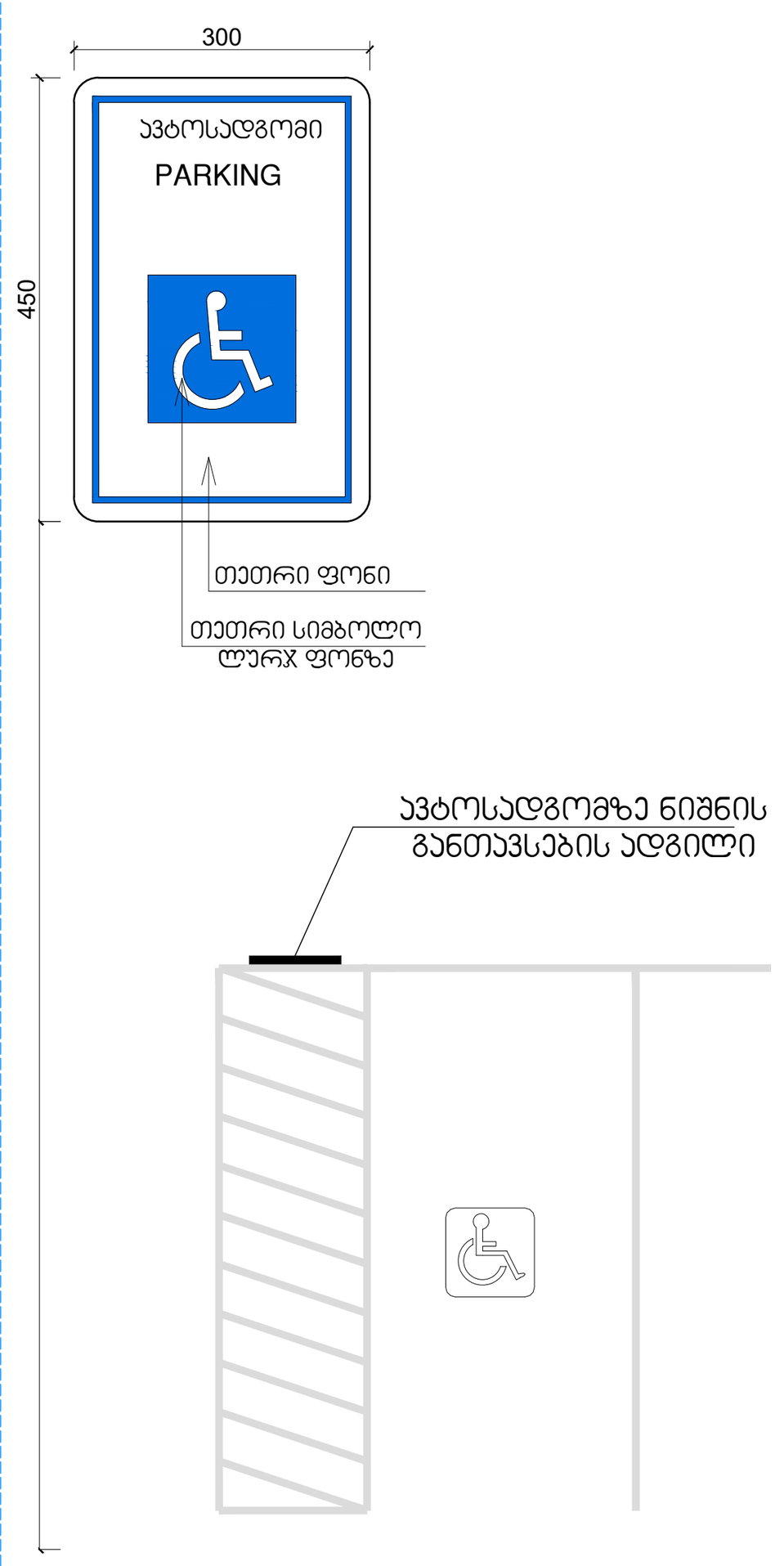

ფორმატი	დავალება #	პროექტი #	ფაილის სახელი
A-1			

პირობითი აღნიშვნები

- საკადასტრო საზღვარი
- წყლის გადასვლის მიმართულება
- საერთო ოთახი
- საძინებელი ოთახი
- სანიტარული კვანძი

შენიშვნები

1.ნახაზზე ყველა ცვლილება მშენებლობისას შეთანხმებული უნდა იყოს პროექტის ავტორთან
2.ფურცლის კორექტირებით ავტომატურად უქმდება წინა ვარიანტი
3.კარ-ფანჯრის და ვიტრაჟების სპეციფიკაცია იხ. პროექტის შესაბამის ნაწილში

სიტუაციური სქემა



პროექტი: მრავალბინიანი საცხოვრებელი სახლის არქიტექტურული პროექტი

მისამართი: ქ. თბილისი, სოფელი დიღომი. დავით ბატონიშვილის ქუჩა N18ა

საკადასტრო კოდი: 01.72.14.042.330

თანამდებობა	გვარი	ხელმოწერა
დირექტორი		
მთ.არქიტექტორი	ლ.ჭკადუა	
თანაავტორი	ლ.ჯიქია მ.ჯინჭარაძე	
დაამუშავა	ლ.ჭკადუა	
	ლ.ჯიქია	

დამკვეთი:

ბადრი შანთაძე

არქიტექტურული ნაწილი

მასშტაბი	1:100	თარიღი	2023
ბლოკი			
ნახაზი			

ახალი მშენებლობა

#	კორექტ.	თარიღი
1		
2		

სტადია	ინდექსი	ფურცელი
საპროექტო ნახაზები		