თბილისი ენერჯი

მიცკევიჩის ქ.№18ა, თბილისი, 0194, საქართველო
ს/კ 205129617; +995 (32) 2404004; info@te.ge; www.te.ge

№ 02-13-72209-23
16 / 11 / 2023

შპს „ვიენ დეველოპმენტი“-ს წარმომადგენელს
ივანე მირცხულავას

ბატონო ივანე,

თქვენი მიმდინარე წლის 13 ნოემბრის №02-13-72209-23 განცხადების პასუხად, რომელიც ეხება ქ. თბილისი, საქართველოს ერთიანობისთვის მებრძოლთა ქუჩა №71-ში არსებულ მიწის ნაკვეთზე (საკ. კოდი: №01.19.20.004.062) დაგეგმილ სამშენებლო სამუშაოებთან დაკავშირებით პოზიციას და გენგეგმის დამოწმებას გაცნობებთ, რომ შპს „თბილისი ენერჯი“ თანახმაა აწარმოოთ სამშენებლო სამუშაოები.

მოთხოვნის თანახმად გიგზავნით კომპანიის ბეჭდით დამოწმებულ გენგეგმას.

დანართი: დამოწმებული გენგეგმა-1 ფურცელი.

პატივისცემით,

გიგლა თამაზაშვილი
დირექტორი ტექნიკურ საკითხებში

22676 / 02-13-72209-23 / 2023-11-13

გენგეგმა მ 1:500

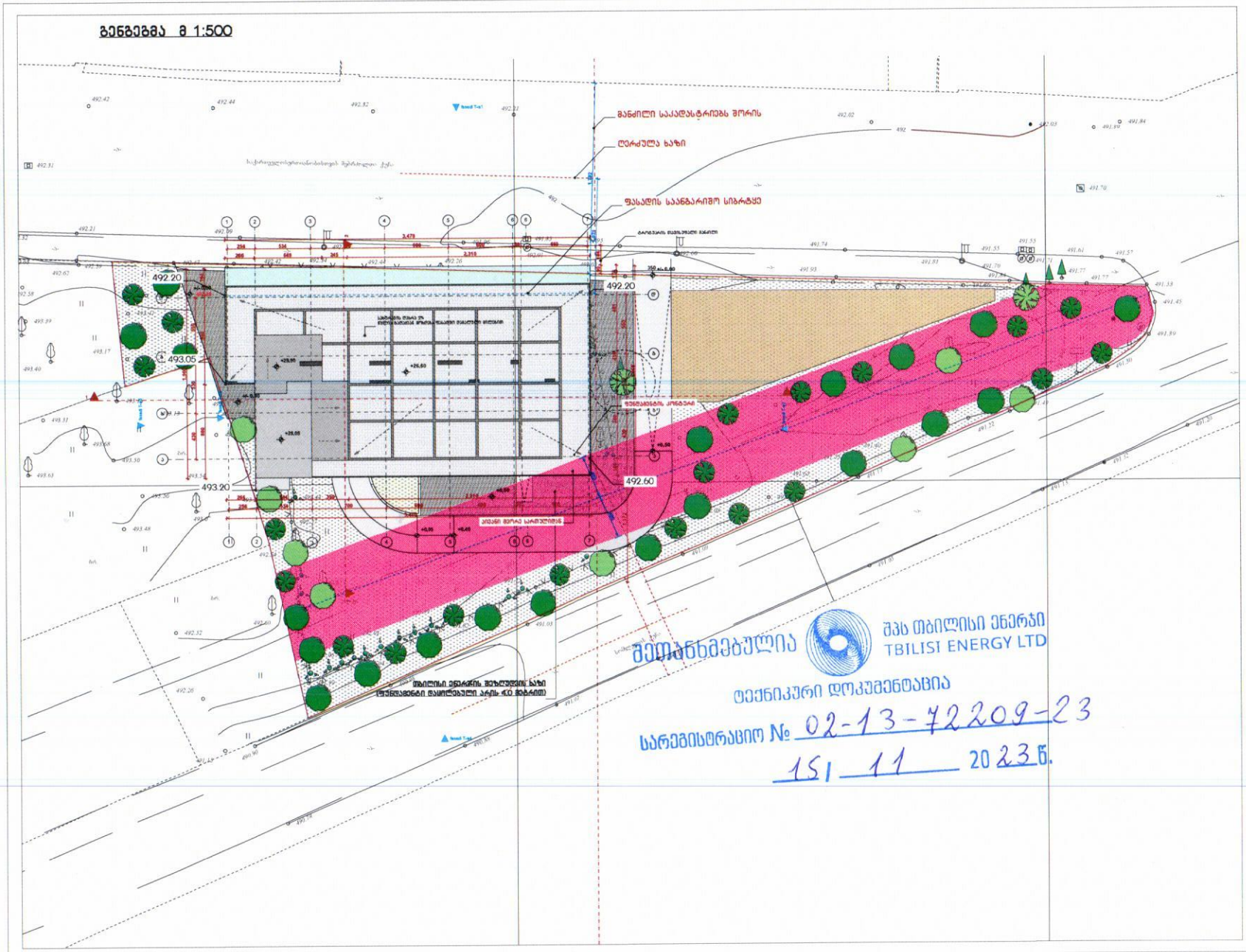

ფურცელი	ფურცლის №	ფურცლის საერთო
ა-1	–	–

გენერალები

ა2 სანგარიშო კრედიტები

ექსპლიკაცია:

შპს თბილისი ენერგი
TBILISI ENERGY LTD

შეთანხმებულია
ტექნიკური დოკუმენტაცია
სარეგისტრაციო № 02-13-72209-23
15 | 11 2023წ.

დამკვეთი:
შპს ქოზი კოუნ თბილისი
205176628

ქ. თბილისში საკადასტრო პარტიანოსისთვის
მეზარეულის ქუჩა №71
ს.კ 01.19.20.004.062
პროექტის მდებარეობა

პროექტანტარა

თანამდებობა	გვარი, ხელმოწერა
მთ. პროექტანტარა	ი. მიქაბერიძე

ნახაზი

მასშტაბი
1:500

თარიღი 20/09/2023

სტადია	ფურცლები	ფურცელი
პროექტი	–	–