# ტოპო-გეოდეზიური ანაზომი

| | | | |
|---|---|---|---|
| დამკვეთი | | დირექტორი | ნ. შახოვი |
| მისამართი | ძ. ობოლისი, ნუცუბიძის ფერდობი, II მ/რ, I კკარტალი, კორპუსი №7-ის მიმდებარე | დამშენებელი | ა. ანფიმიადი |
| ს/კ №01.14.01.007.399 | | მასშტაბი 1:1000 | ა.ო. 16.12.2021 |

## პირობითი აღნიშვნები

- შენობა
- ტროტუარის ზე
- ტროტუარის ხე
- ბაზრის ბა
- ბაზრის ხე
- ბაზრის ხის ლეგენდა
- საბურავი ქვილი
- ქვილი
- ბეტონის ბაზარი
- კანალიზაციის ბა
- სანიაღვრე ბა
- წყლის ბა
- ლამპიონი
- ბოძი
- ტროტუარის წყლის მილი
- ასფალტირება

**შენიშვნა:**

კოორდინატებში დატანილია რეზისტორებში მოწინავეების მიხედვით


"N.M.T."
projektierung-vermessungs firma
ჩოხელის ქ. №5

"ეკ-ევ-ტე"
საპროექტო-საძიებლო ფირმა
ტელ: 2934026

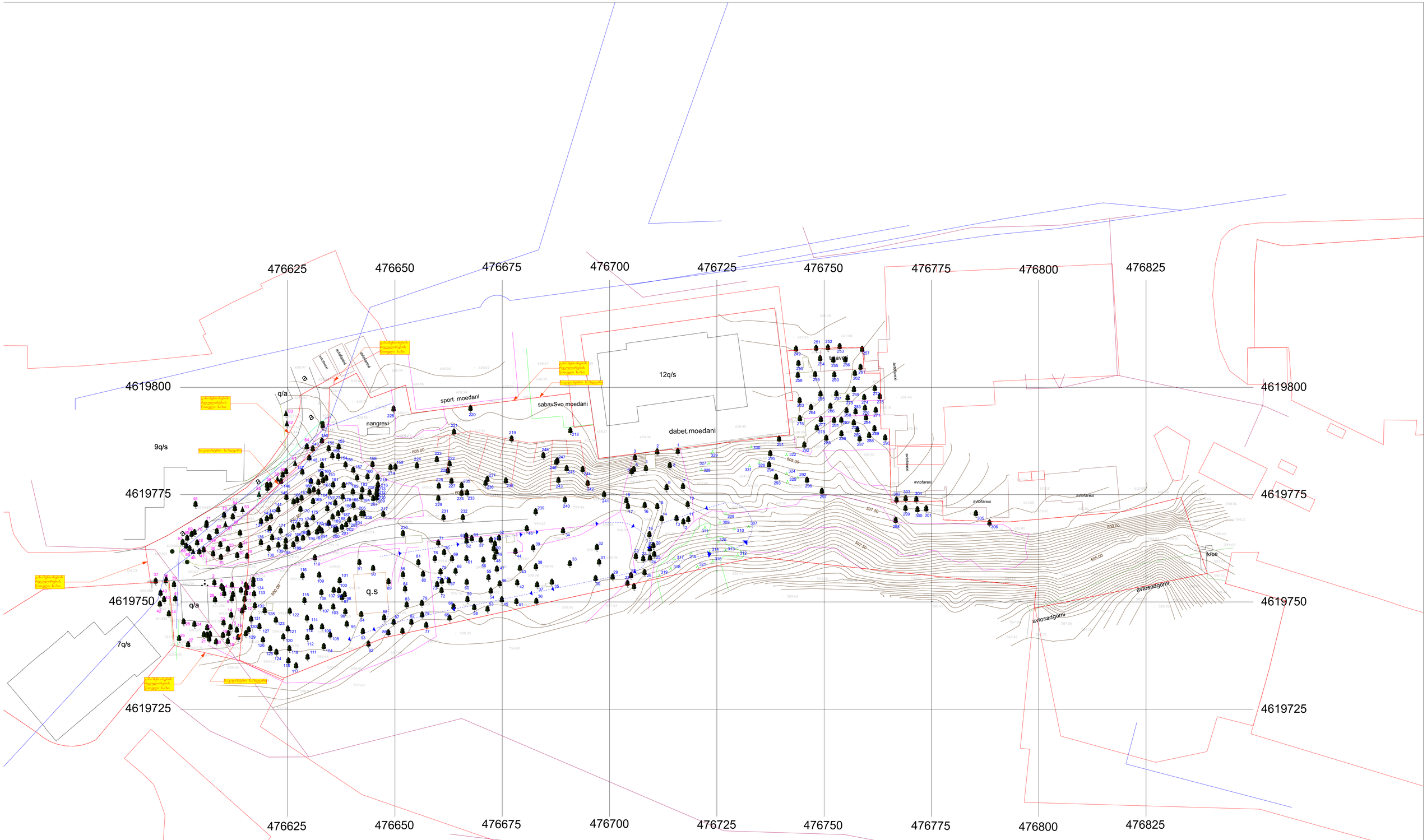


| | | | | | |
|---|---|---|---|---|---|
| შპს "არდ ჯგუფი" | | ქ. თბილისი ნუცუბიძის კლატე II მ/რ I ქვეტერასი №7 კორპუსის მიმდებარედ ს/კ 01.14.01.007.399 | | ფაზა | |
| | | | | შენობის აპაარტის ან 0101009108 მის. ქ. ჭავჭავაძის №27, 29, 33 კოორდინატები N34, 40, 42, 46" | |
| ხელმძღვანელი | ა. ბაქრაძისა | მრავალფუნქციანი საცხოვრებელი სახლი არქიტექტურული ნაწილი | | მ-1:0 | სტადია |
| არქიტ.არქ. | ა. ბაქრაძისა | | | 1:400 | არქ. პრ(ე). |
| კონსტრუქტორი | ბ. ლორდია | | | | |
| შესრულა | | შენობების არსებული | | | |
| | | | | 2023 წ. | |

| ფ. № | რაოდ. |
|---|---|
| 1 | |

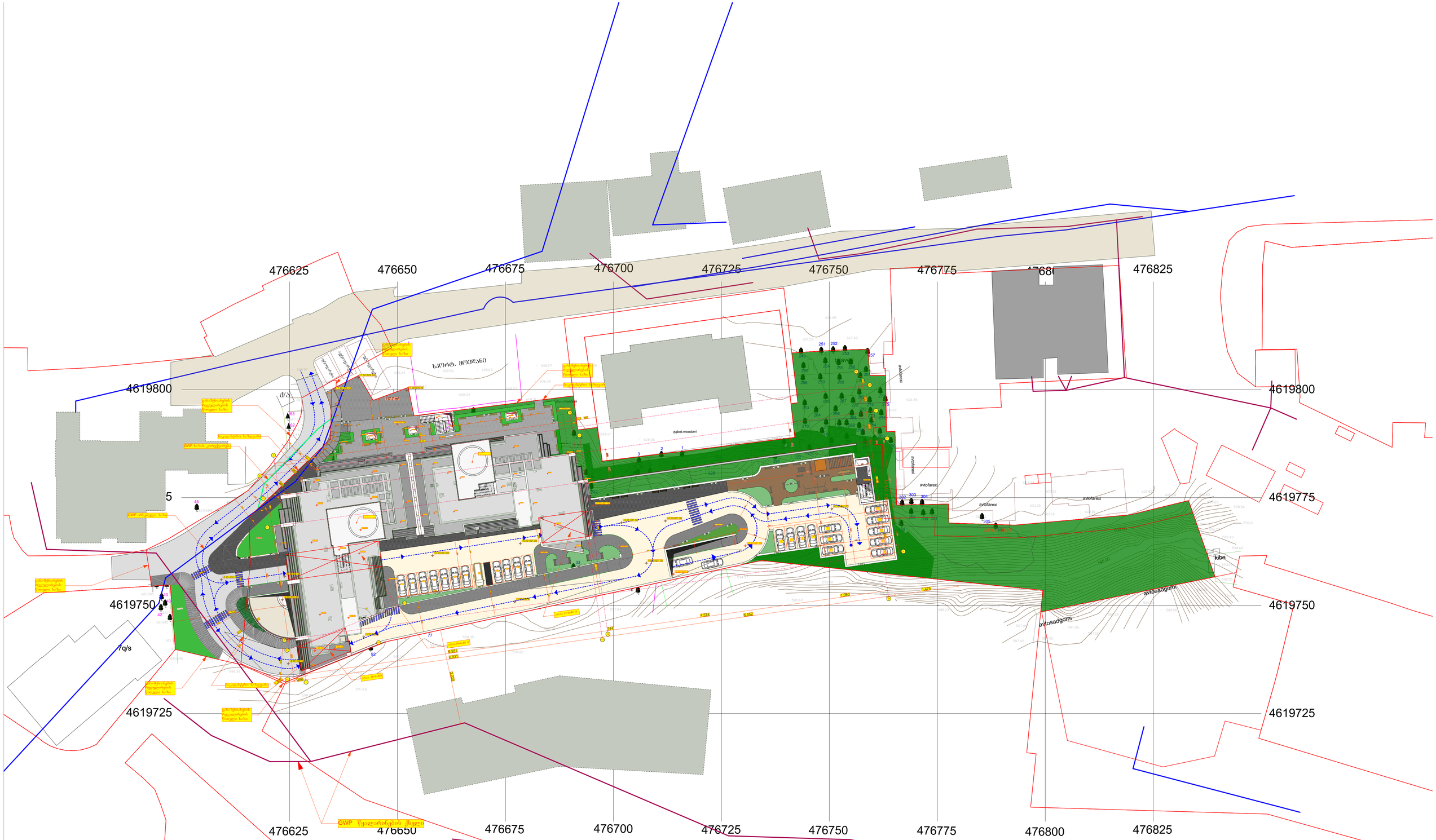


| | | | | | |
|---|---|---|---|---|---|
| შპს "არდ ჯგუფი" | | ქ. თბილისი ნაძალადევის კლასტერი II მცრ I ქსელტალი №7 ქოლაქის მიმდებარედ მიწ.ნაკ. 01.14.01.007.399 | | | |
| არქიტექტ. | ა. ბაქრაძე | | | | |
| კონსტრუქტორი | ბ. ციხაია | მრავალფუნქციანი საცხოვრებელი სახლი არქიტექტურული ნაწილი კონსტრუირებადი პროექტი | ს-ბი | სტადია | ფ. № |
| შესარული | | | ს400 | არქ. პრო. | 2 |
| | | ბენგებგმა საპროექტო | 2024 წ. | | |