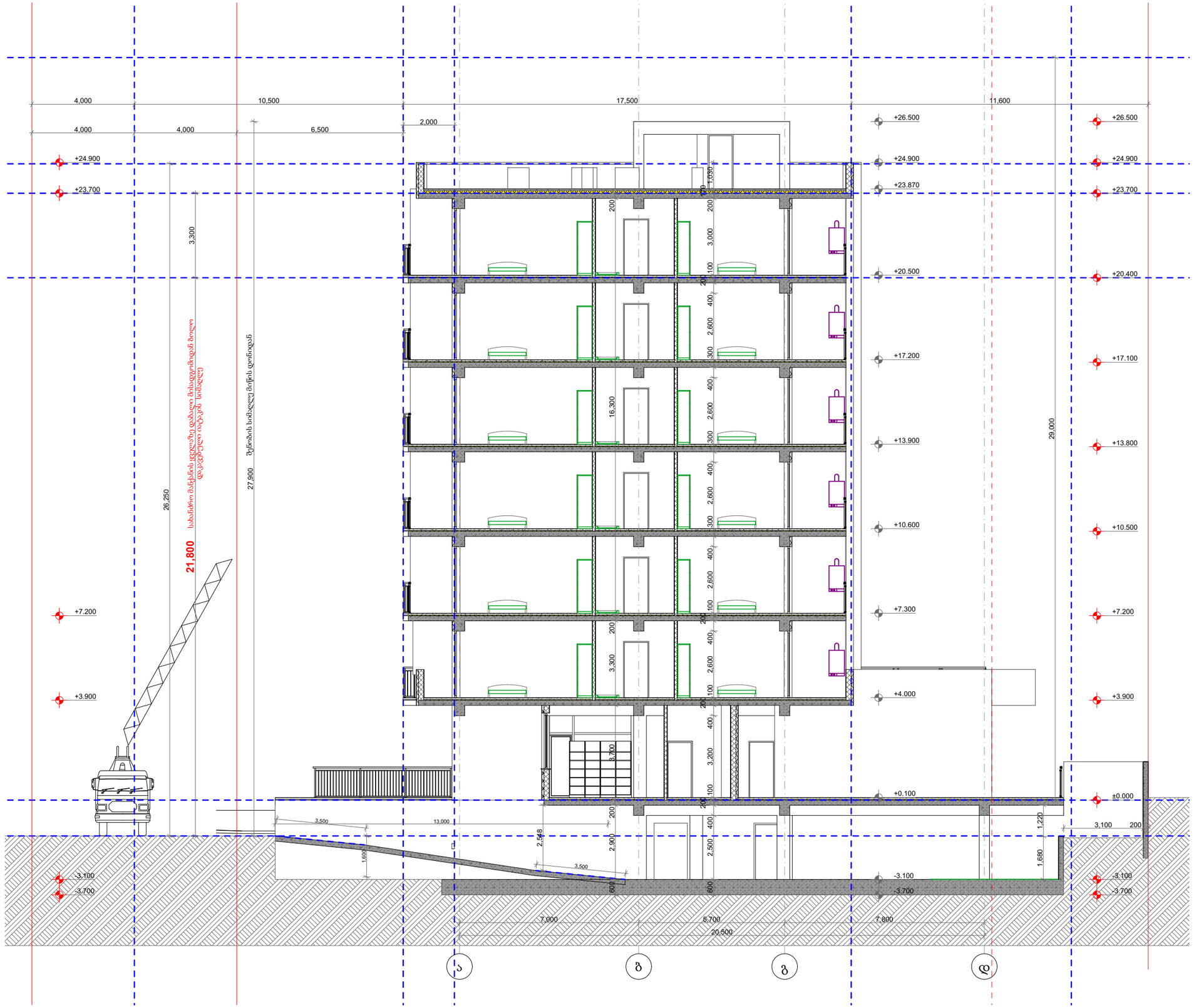

პირობითი ნიშნები

მიწის ნაკვეთის საზღვარი

ბეტონი

ბლოკი

+0.100 მოპირკეთებული ზედაპირის ნიშნული

+0.000 სტრუქტურული ზედაპირის ნიშნული

0,000=455.150

TSOMAIA ARCHITECTS

დამკვეთი	შპს "ბილდარტ დეველოპმენტი"
მისამართი	ქ. თბილისი, სოფელი დიღომი ასმათის ქ 55 01.72.14.035.310
პროექტის სახელი	მრავალბინიანი საცხოვრებელის სახლი

მასშტაბი	ნახაზის დასახელება	
1:150	ჭრილები ჭრილი 1-1	
სტადია	ფურცლის №	ფურცლები
მ.პ.	**A.01.5.1**	**87**

მშენებელი	შ.პ.ს. "ჰელიქსი" 404855992	
თანამდებობა	გვარი	ხელმოწერა
დირექტორი	ვ. ცომაია	
მთ.არქიტექტორი	ვ. ცომაია	

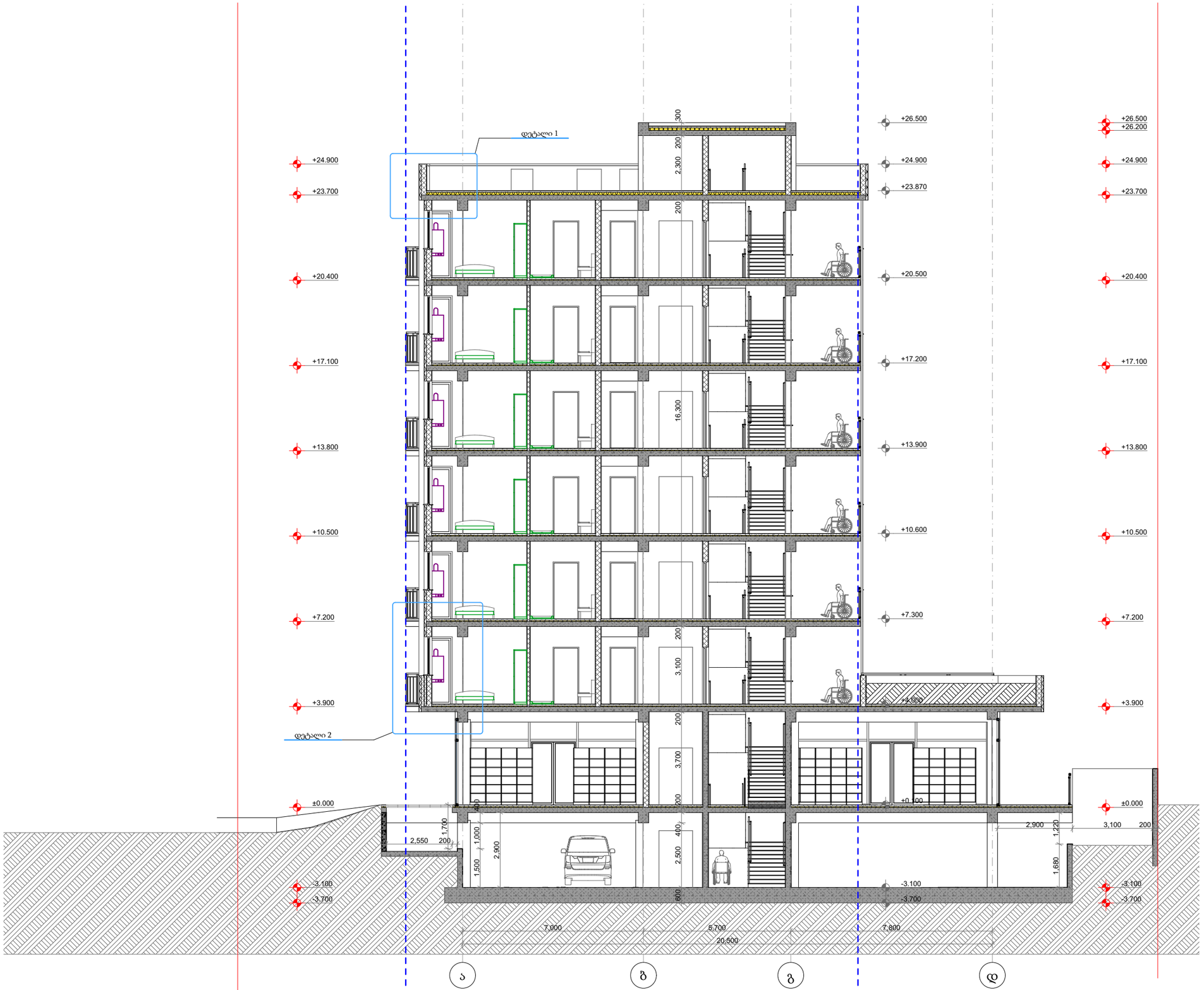

პირობითი ნიშნები

მიწის ნაკვეთის საზღვარი

ბეტონი

ბლოკი

+0.100 მოპირკეთებული ზედაპირის ნიშნული

+0.000 სტრუქტურული ზედაპირის ნიშნული

0,000=455.150

TSOMAIA ARCHITECTS

დამკვეთი	შპს "ბილდარტ დეველოპმენტი"
მისამართი	ქ. თბილისი, სოფელი დიღომი ასმათის ქ 55 01.72.14.035.310
პროექტის სახელი	მრავალბინიანი საცხოვრებელის სახლი

მასშტაბი	ნახაზის დასახელება	
1:150	ჭრილები ჭრილი 2-2	
სტადია	ფურცლის №	ფურცლები
მ.პ.	**A.01.5.2**	**87**

მემსრულებელი	შ.პ.ს. "ჰელიქსი" 404855992	
თანამდებობა	გვარი	ხელმოწერა
დირექტორი	ვ. ცომაია	
მთ.არქიტექტორი	ვ. ცომაია	

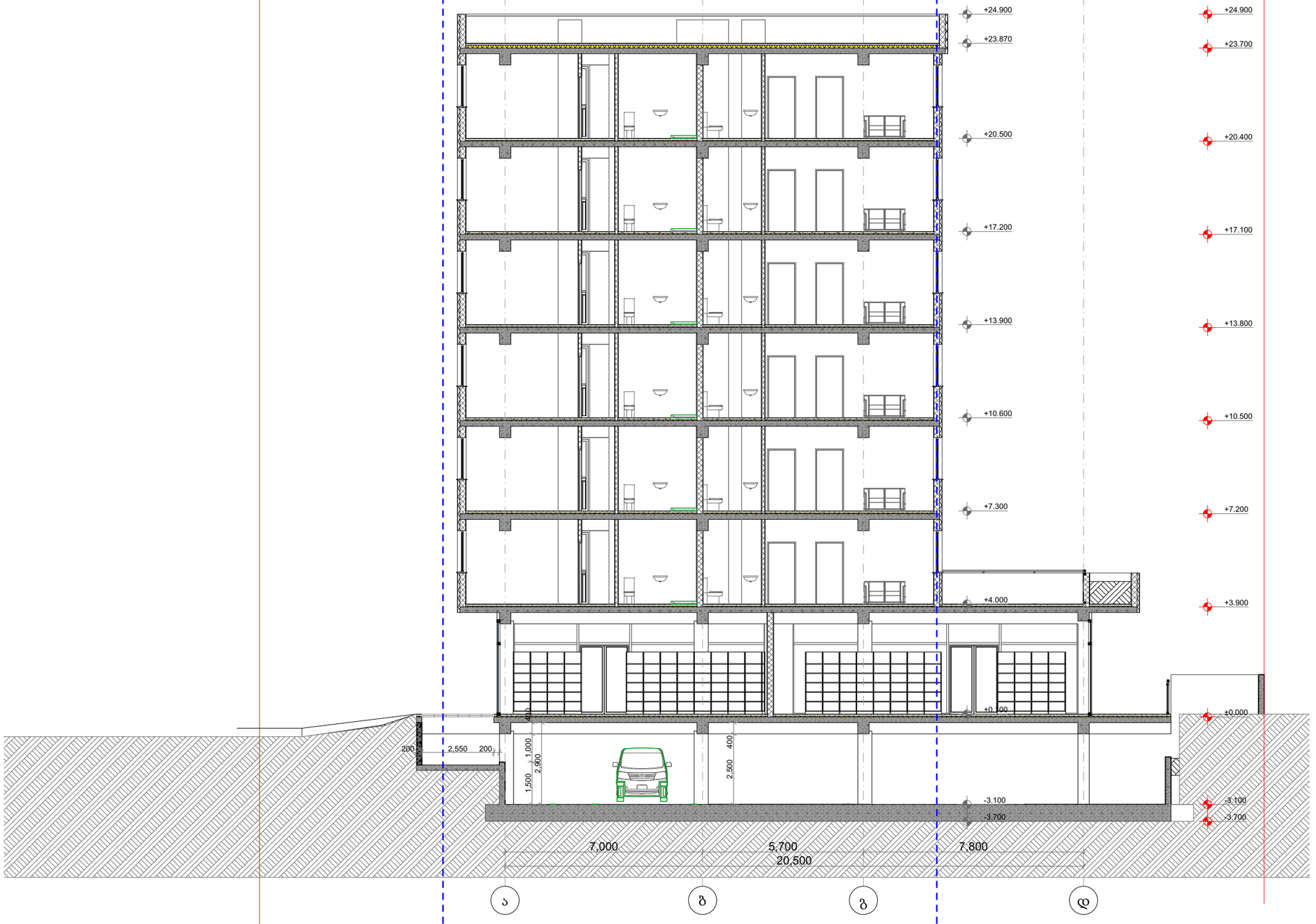

პირობითი ნიშნები

მიწის ნაკვეთის საზღვარი

ბეტონი

ბლოკი

+0.100 მოპირკეთებული ზედაპირის ნიშნული

+0.000 სტრუქტურული ზედაპირის ნიშნული

0,000=455.150

TSOMAIA ARCHITECTS

დამკვეთი	შპს "ბილდარტ დეველოპმენტი"
მისამართი	ქ. თბილისი, სოფელი დიღომი ასმათის ქ 55 01.72.14.035.310
პროექტის სახელი	მრავალბინიანი საცხოვრებელის სახლი

მასშტაბი	ნახაზის დასახელება	
1:150	ჭრილები ჭრილი 3-3	
სტადია	ფურცლის №	ფურცლები
მ.პ.	**A.01.5.3**	**87**

მემსრულებელი	შ.პ.ს. "ჰელიქსი" 404855992	
თანამდებობა	გვარი	ხელმოწერა
დირექტორი	ვ. ცომაია	
მთ.არქიტექტორი	ვ. ცომაია	

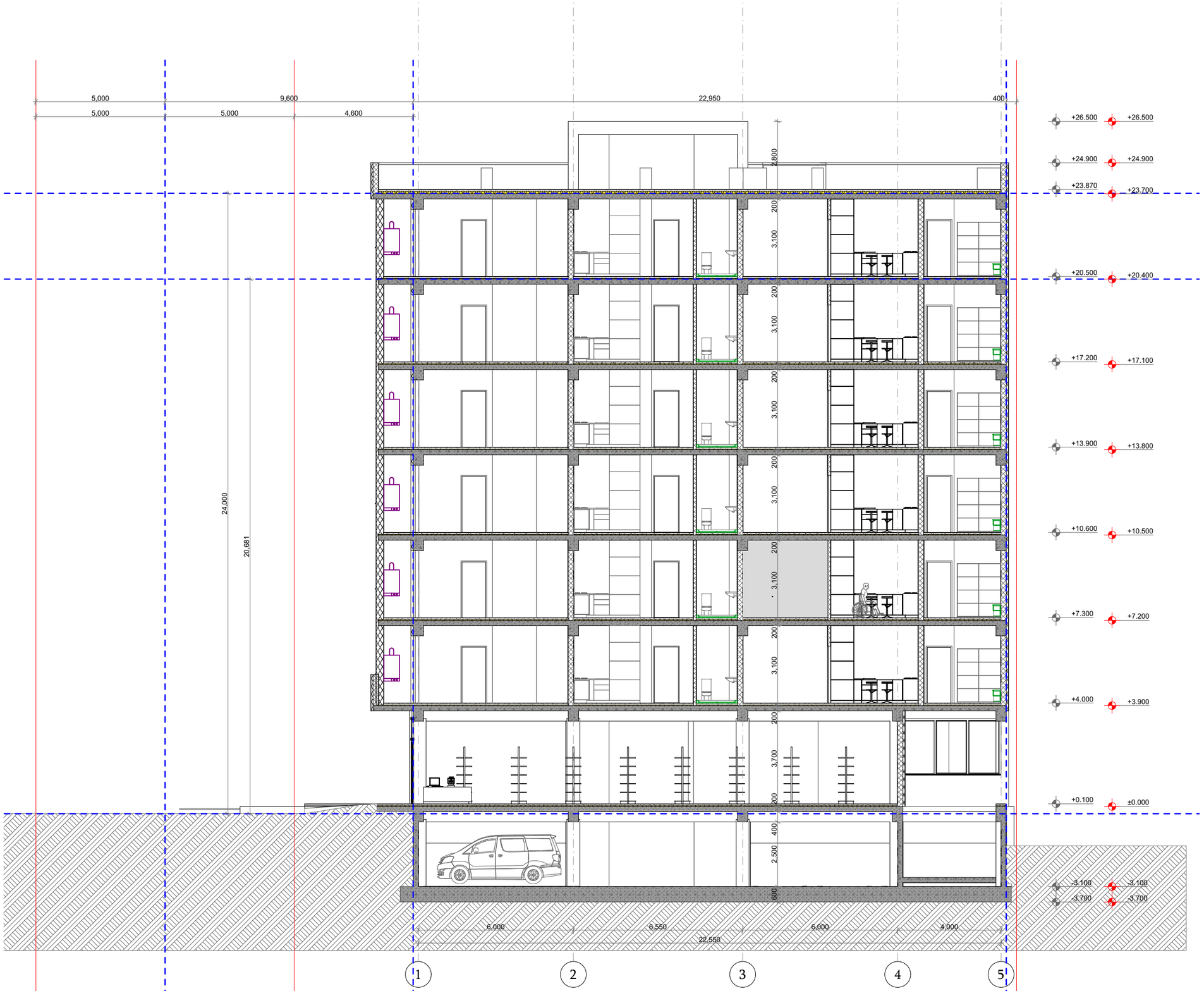

პირობითი ნიშნები

მიწის ნაკვეთის საზღვარი

ბეტონი

ბლოკი

+0.100 მოპირკეთებული ზედაპირის ნიშნული

+0.000 სტრუქტურული ზედაპირის ნიშნული

0,000=455.150

TSOMAIA ARCHITECTS

დამკვეთი	შპს "ბილდარბ დეველოპმენტი"
მისამართი	ქ. თბილისი, სოფელი დიღომი ასმათის ქ 55 01.72.14.035.310
პროექტის სახელი	მრავალბინიანი საცხოვრებელის სახლი

მასშტაბი	ნახაზის დასახელება	
1:150	ჭრილები ჭრილი 4-4	
სტადია	ფურცლის №	ფურცლები
მ.პ.	A.01.5.4	87

მემსრულებელი	შ.პ.ს. "ჰელიქსი" 404855992	
თანამდებობა	გვარი	ხელმოწერა
დირექტორი	ვ. ცომაია	
მთ.არქიტექტორი	ვ. ცომაია	

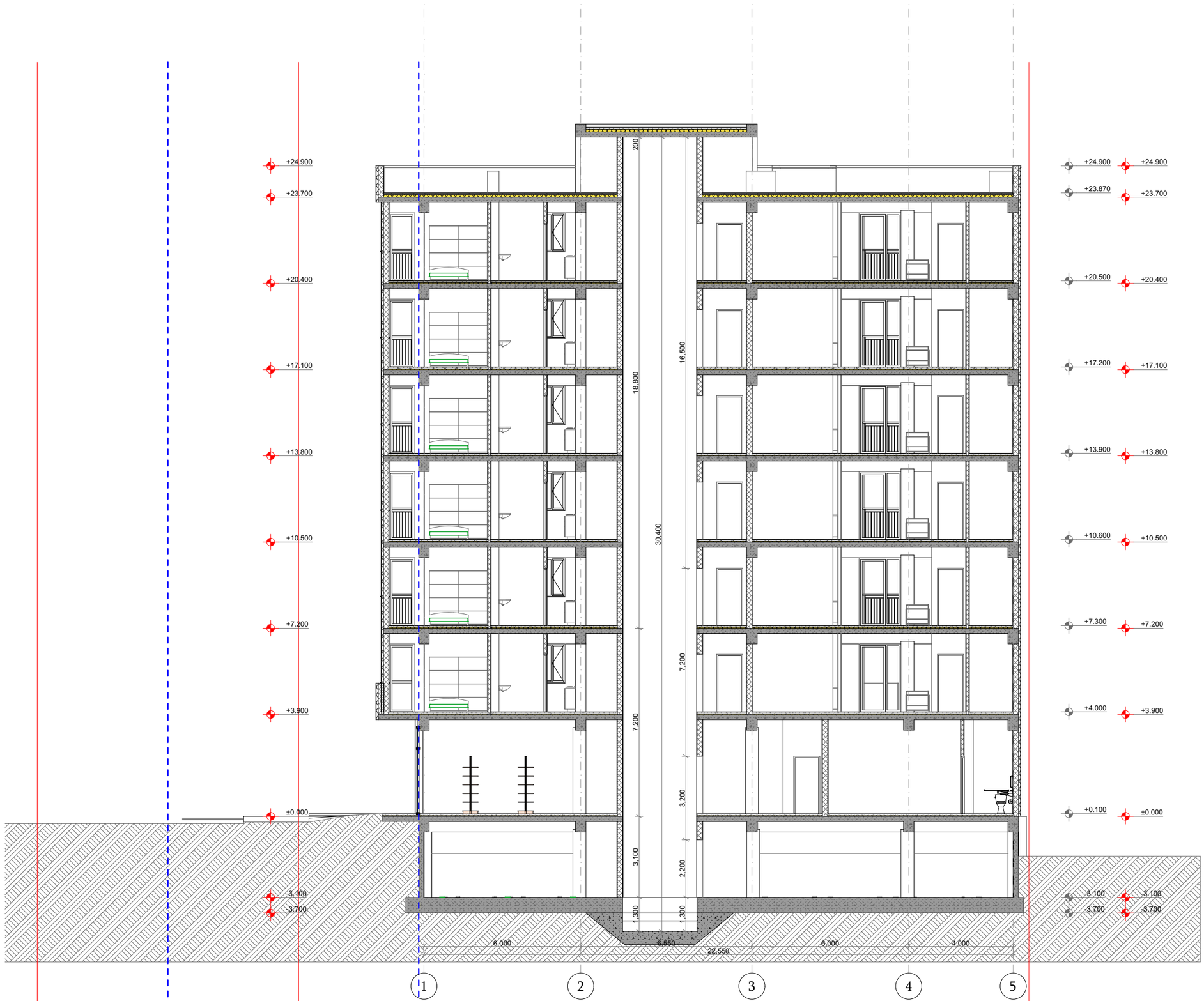

პირობითი ნიშნები

მიწის ნაკვეთის საზღვარი

ბეტონი

ბლოკი

+0.100 მოპირკეთებული ზედაპირის ნიშნული

+0.000 სტრუქტურული ზედაპირის ნიშნული

0,000=455.150

TSOMAIA ARCHITECTS

დამკვეთი	შპს "ბილდარტ დეველოპმენტი"
მისამართი	ქ. თბილისი, სოფელი დიღომი ასმათის ქ 55 01.72.14.035.310
პროექტის სახელი	მრავალბინიანი საცხოვრებელის სახლი

მასშტაბი	ნახაზის დასახელება	
1:150	ჭრილები ჭრილი 5-5	
სტადია	ფურცლის №	ფურცლები
მ.პ.	**A.01.5.5**	**87**

მემსრულებელი	შ.პ.ს. "ჰელიქსი" 404855992	
თანამდებობა	გვარი	ხელმოწერა
დირექტორი	ვ. ცომაია	
მთ.არქიტექტორი	ვ. ცომაია	

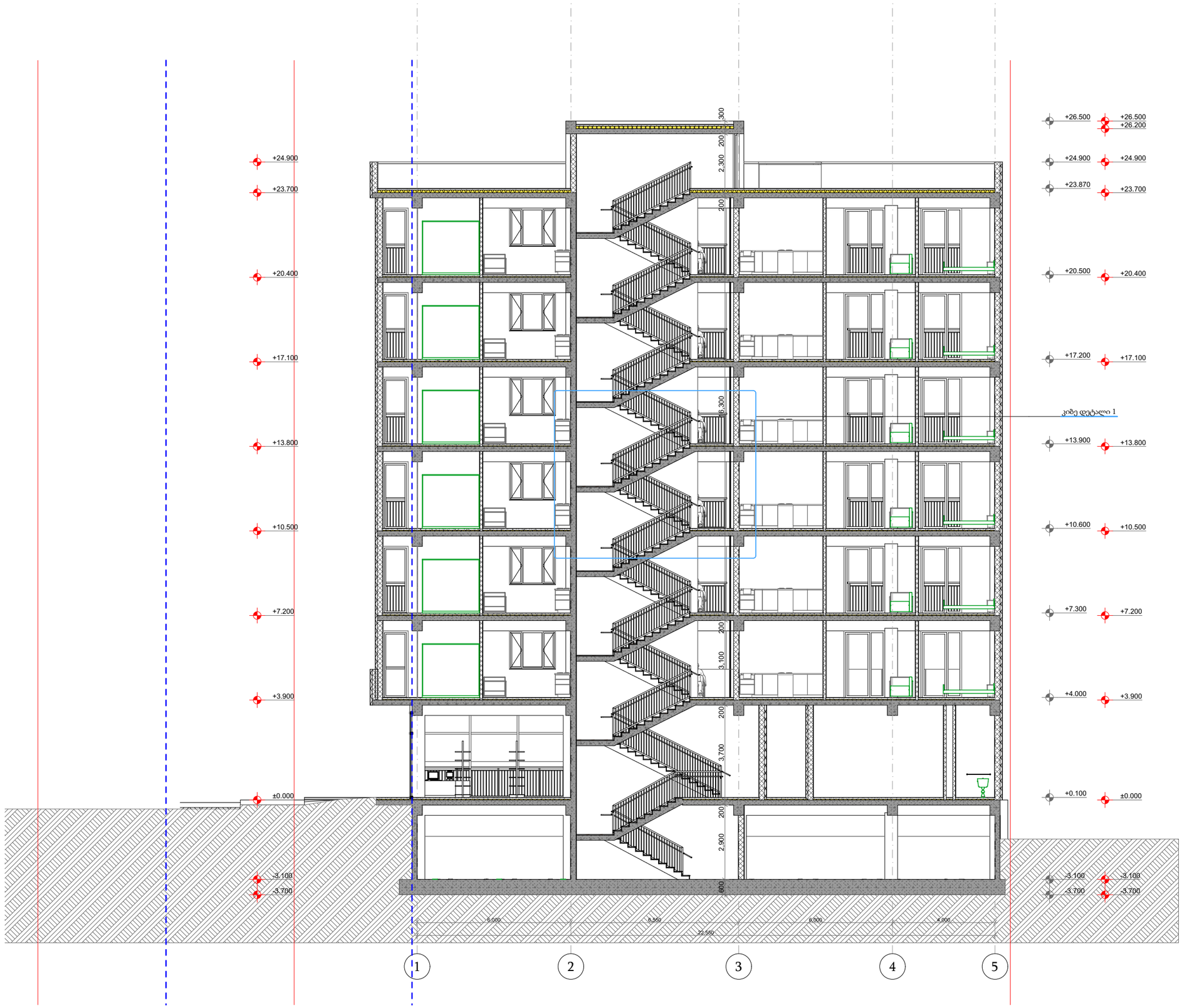

პირობითი ნიშნები

მიწის ნაკვეთის საზღვარი

ბეტონი

ბლოკი

+0.100 მოპირკეთებული ზედაპირის ნიშნული

+0.000 სტრუქტურული ზედაპირის ნიშნული

0,000=455.150

TSOMAIA ARCHITECTS

დამკვეთი	შპს "ბილდარბ დეველოპმენტი"
მისამართი	ქ. თბილისი, სოფელი დიღომი ასმათის ქ 55 01.72.14.035.310
პროექტის სახელი	მრავალბინიანი საცხოვრებელის სახლი

მასშტაბი	ნახაზის დასახელება	
1:150	ჭრილები ჭრილი 6-6	
სტადია	ფურცლის №	ფურცლები
მ.პ.	**A.01.5.6**	**87**

შემსრულებელი	შ.პ.ს. "ჰელიქსი" 404855992	
თანამდებობა	გვარი	ხელმოწერა
დირექტორი	ვ. ცომაია	
მთ.არქიტექტორი	ვ. ცომაია	

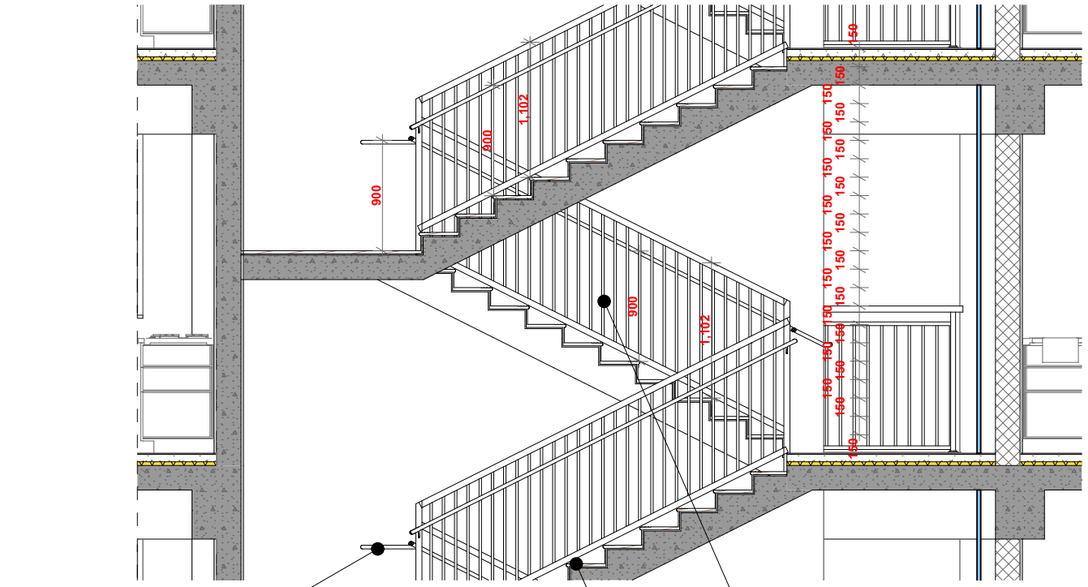

სახელური

ხილვადი კონტრასტი კიბის საფეხურზე

მოაჯირი

თავშესაფრის ფართობი

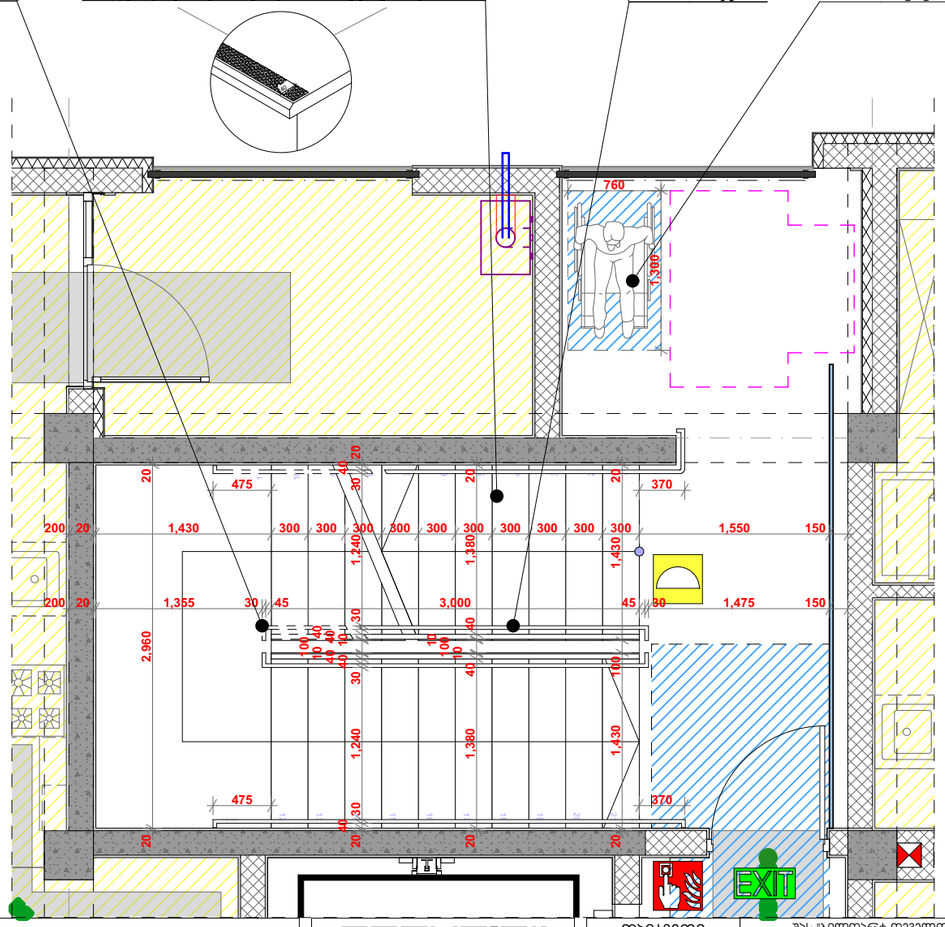

TSOMAIA ARCHITECTS

დამკვეთი	შპს "ბილდარბ დეველოპმენტი"
მისამართი	ქ. თბილისი, სოფელი დიღომი ასმათის ქ 55 01.72.14.035.310
პროექტის სახელი	მრავალბინიანი საცხოვრებელის სახლი

მასშტაბი	ნახაზის დასახელება	
1:2.25, 1:50	დეტალები გზა კიბე	
სტადია	ფურცლის №	ფურცლები
მ.პ.	A.01.6.1	87

შემსრულებელი	შ.პ.ს. "ჰელიქსი" 404855992	
თანამდებობა	გვარი	ხელმოწერა
დირექტორი	ვ. ცომაია	
მთ.არქიტექტორი	ვ. ცომაია	

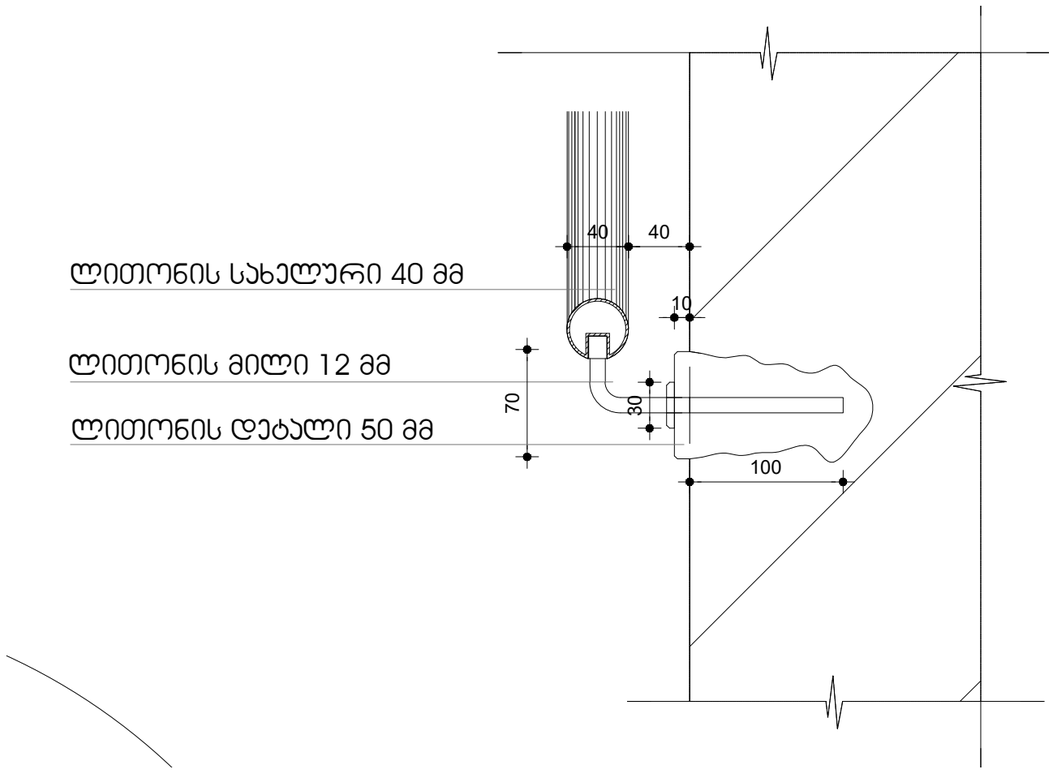

დამკვეთი	შპს "ბილდარბ დეველოპმენტი"	მასშტაბი	ნახაზის დასახელება		
მისამართი	ქ. თბილისი, სოფელი დიღომი ასმათის ქ 55 01.72.14.035.310	1:1	დეტალები გზა კიბე დეტალი		
პროექტის სახელი		სტადია	ფურცლის №	ფურცლები	
მრავალბინიანი საცხოვრებელის სახლი		მ.ს.	A.01.6.2	87	

მშმსრულებელი	შ.პ.ს. "ჰელიქსი" 404855992	
თანამდებობა	გვარი	ხელმოწერა
დირექტორი	ვ. ცომაია	
მთ.არქიტექტორი	ვ. ცომაია	

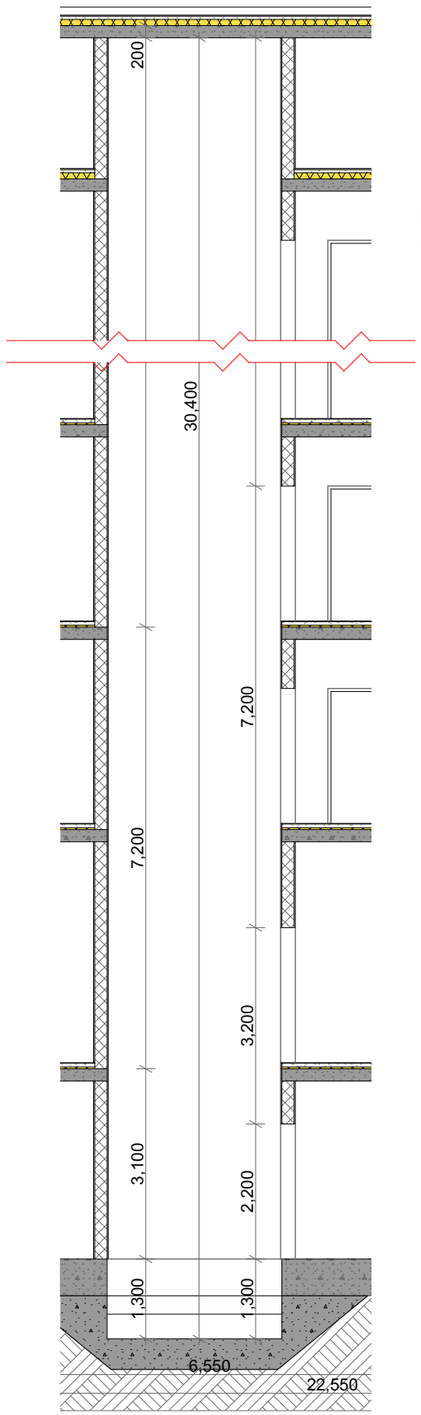

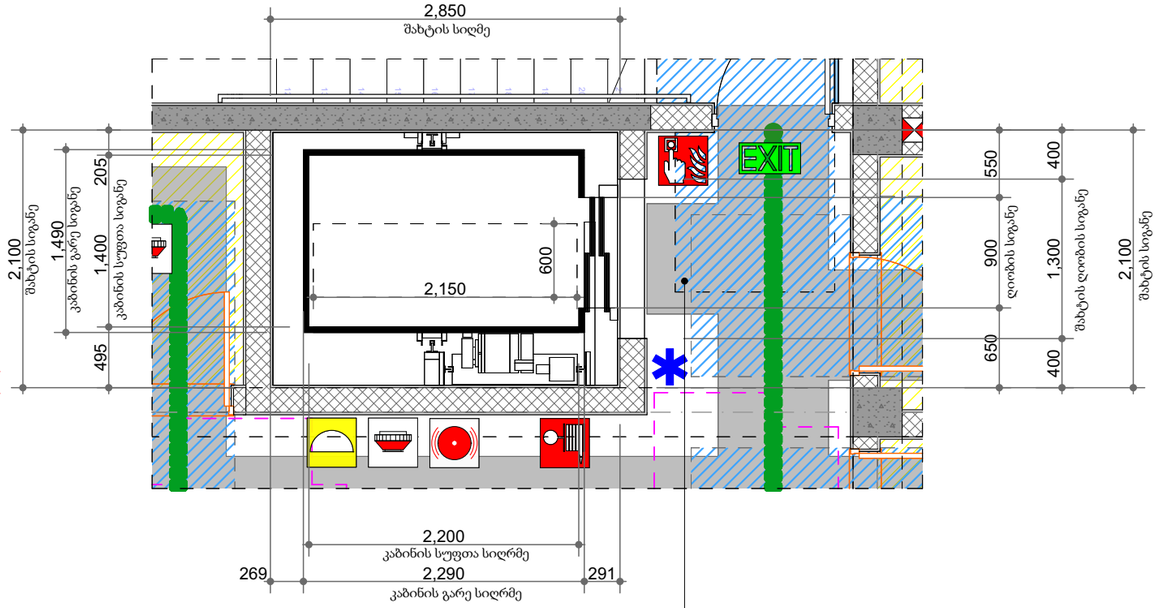

საკაცე 1200X2150 მმ

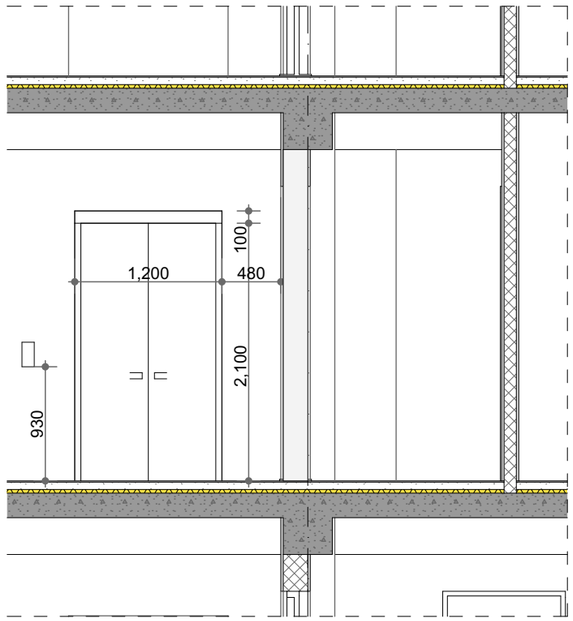

შენიშვნები

შენობაში გამოყენებულია 408-ე ქვეთავის შესაბამისი შეზღუდული გამოყენების ლიფტი.

. ლიფტი შესაბამისობაში იქნება ASME A17.1/CSA B44 სტანდარტთან.

. ლიფტის გამოსაძახებელი ღილაკები და კლავიშები შესაბამისობაში იქნება 407.2.1 ქვეთავთან

. ფოიეს სიგნალები შესაბამისობაში იქნება 407.2.2 ქვეთავთან

. ლიფტის შახტებთან განთავსებული ნიშნები შესაბამისობაში იქნება 407.2.3 ქვეთავთან

. ლიფტის კაბინის ბალანსირება შესაბამისობაში იქნება 407.2.3 ქვეთავთან

. ლიფტის კაბინის განათება შესაბამისობაში იქნება 407.4.5 ქვეთავთან

. ლიფტის კაბინის სამართავები შესაბამისობაში იქნება 407.4.6 ქვეთავთან მართვის პანელები განთავსდება გვერდითა კედლის ცენტრში.

.კაბინის სამართავების აღნიშვნები და მითითებები შესაბამისობაში იქნება 407.4.7 ქვეთავთან

. კაბინაში მოეწყობა 407.4.10 ქვეთავის შესაბამისი საავარიო სიგნალიზაციის მექანიზმები

ლიფტის ტექნიკური მახასიათებლები

ლიფტის შახტის გაბარიტები 2100X2880 მმ

ლიფტის კაბინის შიგა გაბარიტი 1400X2200 მმ

ლიფტის კარის სუფთა სიგანე 1100 მმ

ლიფტის კარის ცეცხლმედეგობა 90 წთ

ლიფტის ტვირთამწეობა 1275 კგ (17 კაცი)

ლიფტის მოძრაობის სიჩქარე 1,75 მ/წმ

დამკვეთი	შპს "ბილდარტ დეველოპმენტი"
მისამართი	ქ. თბილისი, სოფელი დიღომი ასმათის ქ 55 01.72.14.035.310
პროექტის სახელი	მრავალბინიანი საცხოვრებელის სახლი

TSOMAIA ARCHITECTS

მასშტაბი	ნახაზის დასახელება	
1:100, 1:50	დეტალები ლიფტი	
სტადია	ფურცლის №	ფურცლები
მ.პ.	A.01.6.3	87

შემსრულებელი	შ.პ.ს. "ჰელიქსი" 404855992	
თანამდებობა	გვარი	ხელმოწერა
დირექტორი	ვ. ცომაია	
მთ.არქიტექტორი	ვ. ცომაია	

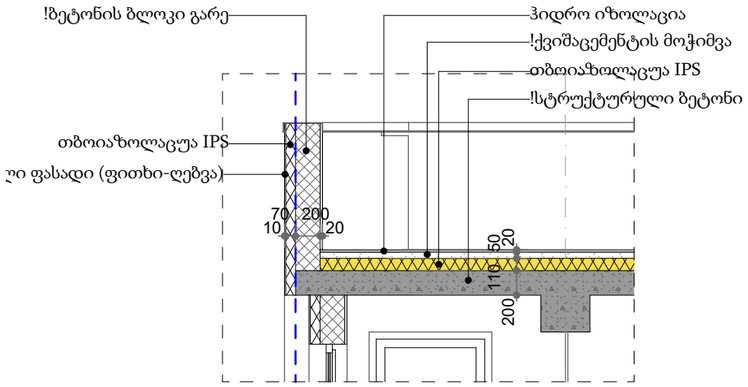

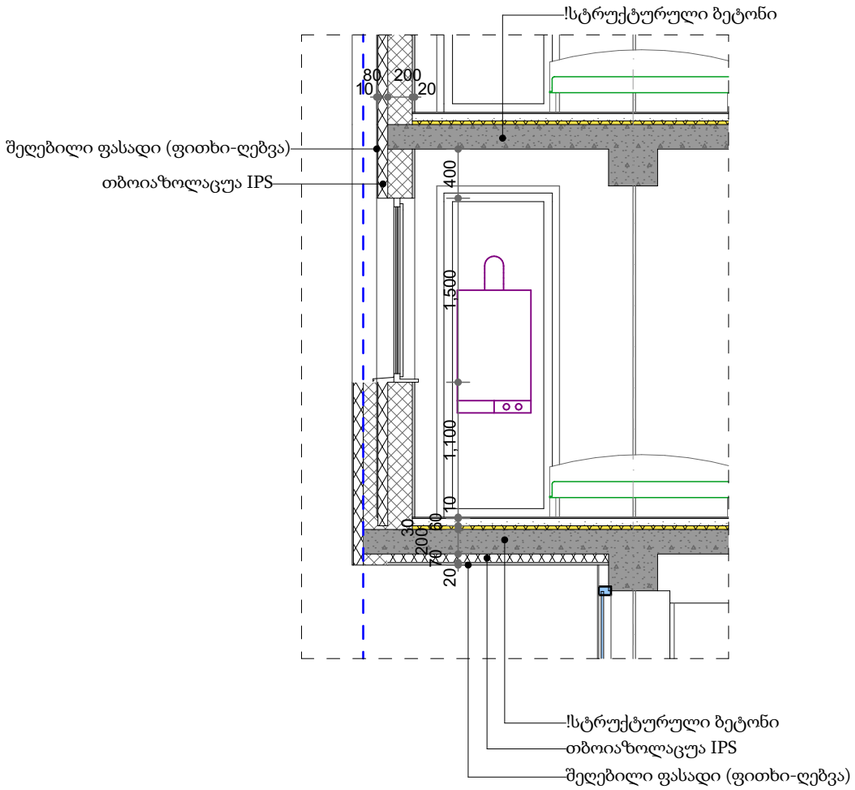

	TSOMAIA ARCHITECTS	დამკვეთი	შპს "ბილდარტ დეველოპმენტი"	მასშტაბი	ნახაზის დასახელება		შემსრულებელი	შ.პ.ს. "ჰელიქსი" 404855992
		მისამართი	ქ. თბილისი, სოფელი დიღომი ასმათის ქ 55 01.72.14.035.310	1:50	დეტალები კედლების დეტალები		თანამდებობა	გვარი / ხელმოწერა
		პროექტის სახელი		სტადია	ფურცლის №	ფურცლები	დირექტორი	3. ცომაია
		მრავალბინიანი საცხოვრებელის სახლი		მ.პ.	A.01.6.4	87	მთ.არქიტექტორი	3. ცომაია

4. ენერგოეფექტურობის მინიმალური მოთხოვნები ტექნიკური სისტემებისთვის

გარე კედელი ლესვა ღებვა

წარმოსა ხვითი შენობა: 0,346 W/(m²K)

ფაქტობრივი მნიშვნელობა

მოთ	მასალა	სისქე	λ [W/mK]	მოთხოვნებ	საშუ	სიმძლავრი
პირ	მიწოდებული ენერგია თერმულად განპირობებუ	წლიური ემ	განახლება	0,130		9. ექსპერტი
1	თაბაშირის ფითხი/ბათქაში	2,0	0,510	0,039	ინფ	1400
2	ბეტონის მსუბუქი ღრუტანიანი ბლოკები	20,0	0,300	0,667	ინფ	500
3	გაფართოებული პოლისტირონი (EPS)	7,0	0,035	2,000	ინფ	15
4	ცემენტის ფითხი/ბათქაში	2,0	1,600	0,013	ინფ	2000
	გარე სითბოს გადაცემის წინააღმდეგობა	ეს პუნქტი 3	მაქსიმალუ	0,040	განა	

ვიზუალიზაცია:

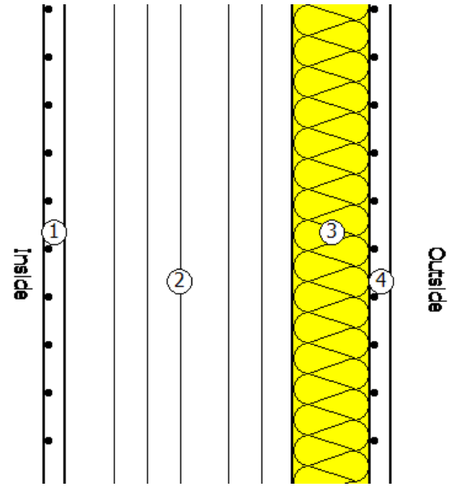

შენობის გადახურვა

წარმოსა ხვითი შენობა: 0,289 W/(m²K)

ფაქტობრივი მნიშვნელობა

მოთ	მასალა	სისქე	λ [W/mK]	მოთხოვნებ	საშუ	სიმძლავრი
პირ	მიწოდებული ენერგია თერმულად განპირობებუ	წლიური ემ	განახლება	0,100		9. ექსპერტი
1	რკინაბეტონი	18,0	2,600	0,069	ინფ	2500
2	გაფართოებული პოლისტირონი (EPS)	11,0	0,035	3,143	ინფ	15
3	ცემენტით მოსწორება	10,0	1,600	0,063	ინფ	2000
4	ბიტუმიანი ზოლები პოლიესტერის ხალიჩით	1,0	0,230	0,043	ინფ	1100
	გარე სითბოს გადაცემის წინააღმდეგობა	ეს პუნქტი 3	მაქსიმალუ	0,040	განა	

ვიზუალიზაცია:

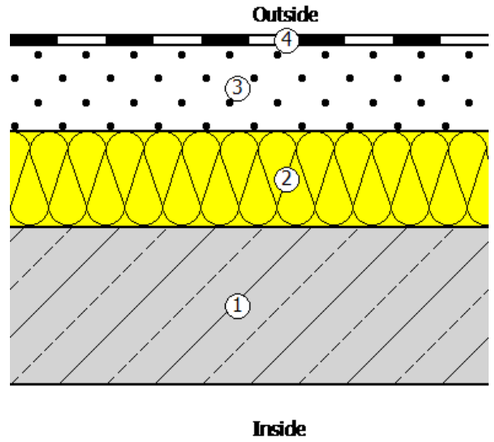

	TSOMAIA ARCHITECTS	დამკვეთი	შპს "ბილდარტ დეველოპმენტი"	მასშტაბი	ნახაზის დასახელება	შემსრულებელი	შ.პ.ს. "ჰელიქსი" 404855992
		მისამართი	ქ. თბილისი, სოფელი დიღომი ასმათის ქ 55 01.72.14.035.310	1:1	დეტალები 28.02.2024__-. (1)	თანამდებობა	გვარი ხელმოწერა
		პროექტის სახელი			კედლების დეტალები	დირექტორი	ვ. ცომაია
		მრავალბინიანი საცხოვრებელის სახლი		სტადია	ფურცლის № ფურცლები	მთ.არქიტექტორი	ვ. ცომაია
				მ.პ.	A.01.6.5 87		

კომერციული სივრცის იატაკი (ავტოფარეხზე)

წარმოსა ხვითი შენობა: 0,346 W/(m²K)

ფაქტობრივი მნიშვნელობა

მოთ	მასალა	სისქე	λ [W/mK]	მოთხოვნები	საშუ	სიმძლავრი
პირ	მიწოდებული ენერგია თერმულად განპირობებუ	წლიური ემ	განახლება	0,170		9. ექსპერტი
1	კერამიკული ფილები - მოუჭიქავი	1,0	1,300	0,008	ინფ	2300
2	ცემენტით მოსწორება	9,0	1,600	0,056	ინფ	2000
3	რკინაბეტონი	18,0	2,600	0,069	ინფ	2500
4	გაფართოებული პოლისტირონი (EPS)	7,0	0,035	2,000	ინფ	15
5	ჰეაერი	6,0	0,160	0,375	ინფ	0
6	თაბაშირ-მუყაო	1,0	0,250	0,040	ინფ	900
	გარე სითბოს გადაცემის წინააღმდეგობა	ეს პუნქტი 3	მაქსიმალუ	0,170	განა	

ვიზუალიზაცია:

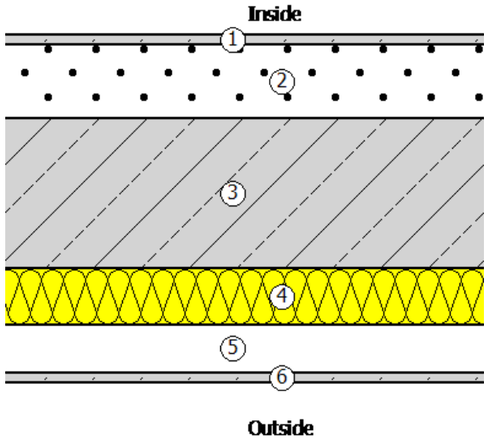

გარე კედელი მოპირკეთებით

წარმოსა ხვითი შენობა: 0,345 W/(m²K)

ფაქტობრივი მნიშვნელობა

მოთ	მასალა	სისქე	λ [W/mK]	მოთხოვნები	საშუ	სიმძლავრი
პირ	მიწოდებული ენერგია თერმულად განპირობებუ	წლიური ემ	განახლება	0,130		9. ექსპერტი
1	თაბაშირის ფითხი/ბათქაში	2,0	0,510	0,039	ინფ	1400
2	ბეტონის მსუბუქი ღრუტანიანი ბლოკები	20,0	0,300	0,667	ინფ	500
3	გაფართოებული პოლისტირონი (EPS)	7,0	0,035	2,000	ინფ	15
4	ცემენტის ფითხი/ბათქაში	2,0	1,600	0,013	ინფ	2000
5	კლინკერის აგური	1,0	0,850	0,012	ინფ	1900
	გარე სითბოს გადაცემის წინააღმდეგობა	ეს პუნქტი 3	მაქსიმალუ	0,040	განა	

ვიზუალიზაცია:

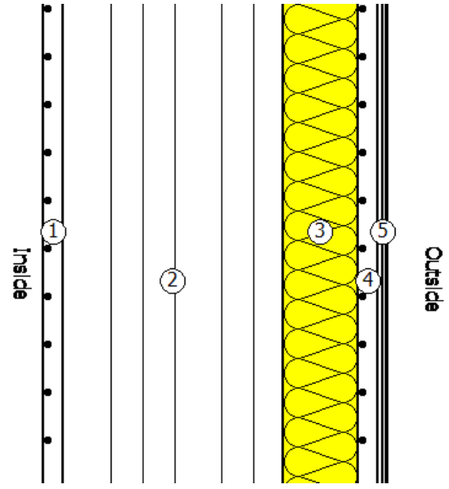

დამკვეთი	შპს "ბილდარტ დეველოპმენტი"	მასშტაბი	ნახაზის დასახელება		
მისამართი	ქ. თბილისი, სოფელი დიღომი ასმათის ქ 55 01.72.14.035.310	1:1	დეტალები კედლების დეტალები		
პროექტის სახელი		სტადია	ფურცლის №	ფურცლები	
მრავალბინიანი საცხოვრებელის სახლი		მ.პ.	A.01.6.6	87	

მემსრულებელი	შ.პ.ს. "ჰელიქსი" 404855992	
თანამდებობა	გვარი	ხელმოწერა
დირექტორი	ვ. ცომაია	
მთ.არქიტექტორი	ვ. ცომაია	

ตัวอย่างการจัดวางเฟอร์นิเจอร์ชั้นวางของในแนวตั้ง										
ตัวอย่าง	F-1	F-1	F-2	F-2	GK-1	GK-1	GK-2	K-1	K-1	K-1
จำนวนชั้นวาง	1	42	2	1	24	30	12	1	1	6
วัสดุ ชั้น	3,800×2,200	1,800×1,500	5,450×1,000	6,050×1,000	1,600×2,600	1,600×2,600	1,000×2,600	1,000×2,130	1,000×2,200	1,000×2,200
ขนาดของ ปริญญา ชั้น	8.36	2.70	5.45	6.05	4.16	4.16	2.60	2.13	2.20	2.20
ความสูงจากพื้น ชั้น	1,200	1,200	1,500	1,500	100	100	100	170	0	100
ด้านข้าง	<Undefined>	<Undefined>	<Undefined>	<Undefined>	<Undefined>	<Undefined>	<Undefined>	<Undefined>	---	<Undefined>
ชั้นวาง										
2D Plan Preview										
ขอบด้านหน้าของชั้นวาง										
ทิศทางที่ติดตั้งของชั้นวาง										

ชั้นวางแบบปรับระดับได้ ขนาดของชั้นวางและตำแหน่งที่ติดตั้งสามารถปรับได้ตามต้องการ										
ตัวอย่าง	K-4	K-5	K-5	K-5	K-2	K-2	K-2	K-3	K-4	K-4
จำนวนชั้นวาง	1	1	1	1	6	24	30	1	1	1
วัสดุ ชั้น	1,000×2,200	---	1,000×2,200	1,000×2,200	1,000×2,200	1,000×2,200	---	1,000×2,200	---	1,000×2,200
ขนาดของ ปริญญา ชั้น	2.20	---	2.20	2.20	2.20	2.20	---	2.20	---	2.20
ความสูงจากพื้น ชั้น	100	---	100	100	100	100	---	100	---	100
ด้านข้าง	<Undefined>	---	---	---	---	---	---	---	---	<Undefined>
ชั้นวาง										
2D Plan Preview										
ขอบด้านหน้าของชั้นวาง	20 ซม	0 ซม	---	0 ซม	20 ซม	20 ซม	---	0 ซม	---	20 ซม
ทิศทางที่ติดตั้งของชั้นวาง	R	L	---	L	R	L	---	R	---	L

ชั้นวางแบบปรับระดับได้ ขนาดของชั้นวางและตำแหน่งที่ติดตั้งสามารถปรับได้ตามต้องการ										
ตัวอย่าง	F-1	F-1	F-2	F-2	GK-1	GK-1	GK-2	K-1	K-1	K-1
จำนวนชั้นวาง	1	42	2	1	24	30	12	1	1	6
วัสดุ ชั้น	3,800×2,200	1,800×1,500	5,450×1,000	6,050×1,000	1,600×2,600	1,600×2,600	1,000×2,600	1,000×2,130	1,000×2,200	1,000×2,200
ขนาดของ ปริญญา ชั้น	8.36	2.70	5.45	6.05	4.16	4.16	2.60	2.13	2.20	2.20
ความสูงจากพื้น ชั้น	1,200	1,200	1,500	1,500	100	100	100	170	0	100
ด้านข้าง	<Undefined>	<Undefined>	<Undefined>	<Undefined>	<Undefined>	<Undefined>	<Undefined>	<Undefined>	---	<Undefined>
ชั้นวาง										
2D Plan Preview										
ขอบด้านหน้าของชั้นวาง								90 ซม	90 ซม	90 ซม
ทิศทางที่ติดตั้งของชั้นวาง					R	L	L	R	L	L

ชั้นวางแบบปรับระดับได้ ขนาดของชั้นวางและตำแหน่งที่ติดตั้งสามารถปรับได้ตามต้องการ										
ตัวอย่าง	K-2	K-2	K-2	K-3	K-3	K-3	K-3	K-3	K-4	K-4
จำนวนชั้นวาง	6	24	30	1	1	2	2	35	47	1	1
วัสดุ ชั้น	1,000×2,200	1,000×2,200	---	1,000×2,200	1,000×2,200	---	---	1,000×2,200	1,000×2,200	---	1,000×2,200
ขนาดของ ปริญญา ชั้น	2.20	2.20	---	2.20	2.20	---	---	2.20	2.20	---	2.20
ความสูงจากพื้น ชั้น	100	100	---	100	100	---	---	100	100	---	100
ด้านข้าง	---	---	---	---	---	---	---	---	---	---	<Undefined>
ชั้นวาง										
2D Plan Preview										
ขอบด้านหน้าของชั้นวาง	20 ซม	---	20 ซม	0 ซม	---	0 ซม	---	0 ซม	---	0 ซม
ทิศทางที่ติดตั้งของชั้นวาง	R	---	L	R	---	L	---	R	---	L

ชั้นวางแบบปรับระดับได้ ขนาดของชั้นวางและตำแหน่งที่ติดตั้งสามารถปรับได้ตามต้องการ										
ตัวอย่าง	K-2	K-2	K-2	K-3	K-3	K-3	K-3	K-3	K-4	K-4
จำนวนชั้นวาง	6	24	30	1	1	2	2	35	47	1	1
วัสดุ ชั้น	1,000×2,200	1,000×2,200	---	1,000×2,200	1,000×2,200	---	---	1,000×2,200	1,000×2,200	---	1,000×2,200
ขนาดของ ปริญญา ชั้น	2.20	2.20	---	2.20	2.20	---	---	2.20	2.20	---	2.20
ความสูงจากพื้น ชั้น	100	100	---	100	100	---	---	100	100	---	100
ด้านข้าง	---	---	---	---	---	---	---	---	---	---	<Undefined>
ชั้นวาง										
2D Plan Preview										
ขอบด้านหน้าของชั้นวาง	20 ซม	---	20 ซม	0 ซม	---	0 ซม	---	0 ซม	---	0 ซม
ทิศทางที่ติดตั้งของชั้นวาง	R	---	L	R	---	L	---	R	---	L

ผู้ออกแบบ	ชื่อ-นามสกุล ศุภวัชร์ ศรีสวัสดิ์	ใบอนุญาตเลขที่	ว.3.น. "ว3ปกน" 4048559992
ตำแหน่ง	สถาปนิก	ประเภทใบอนุญาต	สามัญ
ที่อยู่	4 ซอยประชาอุทิศ 55 แขวงบางมด, เขตทุ่งครุ, กรุงเทพมหานคร 10140	วันที่ออกใบอนุญาต	3. มี.ค. 2569
โทรศัพท์	01-727-4335	วันที่หมดอายุ	3. มี.ค. 2574
อีเมล	supawat.s@tsomaa.co.th	ลายมือชื่อ	

ชื่อโครงการ	โครงการปรับปรุงอาคารพาณิชย์ 3 ชั้น	ขนาดกระดาษ	A1
ที่ตั้งโครงการ	88 ถนนสุขุมวิท แขวงคลองเตย เขตคลองเตย กรุงเทพมหานคร 10110	มาตราส่วน	1:1.25
ชื่อแบบ	ผังแสดงการจัดวางเฟอร์นิเจอร์ชั้นวางของในแนวตั้ง	หมายเลขแบบ	A.01.6.7
		หน้าที่	87
		ฉบับที่	3.3

ARCHITECTS TSOMAIA	

ისტორიული ტერიტორიის ფარგლებში მდებარე ობიექტის	
ადგილმდებარეობა	ქ. თბილისი, ძველი სამგორის ტერიტორიული ერთეული 7 ნაკვეთი 55 01.72.14.033.310
ობიექტის სამშენებლო სამუშაოების დასრულების თარიღი	
ობიექტის საკადასტრო კოდი	
ობიექტის ფუნქციური დანიშნულება	
ობიექტის ფართობი	
ობიექტის სართულების რაოდენობა	
ობიექტის სიმაღლე	
ობიექტის ტიპი	
ობიექტის კატეგორია	
ობიექტის ექსპლუატაციაში მიღების აქტის N და თარიღი	
ობიექტის ექსპლუატაციაში მიღების აქტის მომზადების საფუძველი	

1:1	მიწის ნაკვეთის გეგმა
A.01.6.8	ნახაზის N
87	ფურცლების საერთო რაოდენობა

ნახაზის დასახელება	ტექნიკური ინსპექტირების აქტი N "404855992" 18.3.ს.
ნახაზის ავტორი	ბესიკ ბერიძე
ნახაზის ფორმატი	A3
ნახაზის მასშტაბი	1:1

3-5

ტექნიკური ინსპექტირების აქტის
დანართი N1

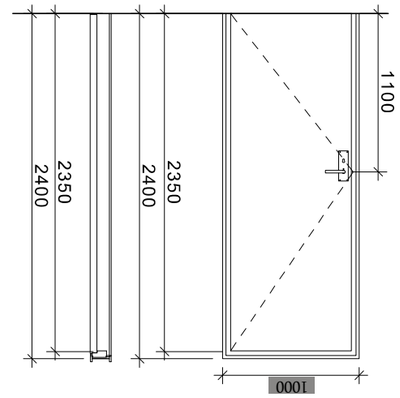

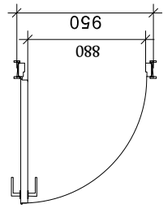

ხედი A 1:1



3-2; 3-1,1

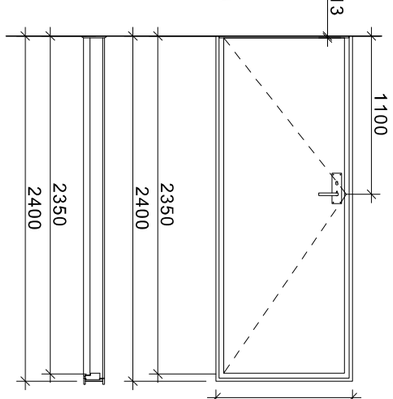

3-1

