שכונת שרונה בתל אביב

מגורים בבנייה רוויה

שכונת שרונה בתל אביב

מגורים בבנייה רוויה

שכונת שרונה בתל אביב

מגורים בבנייה רוויה



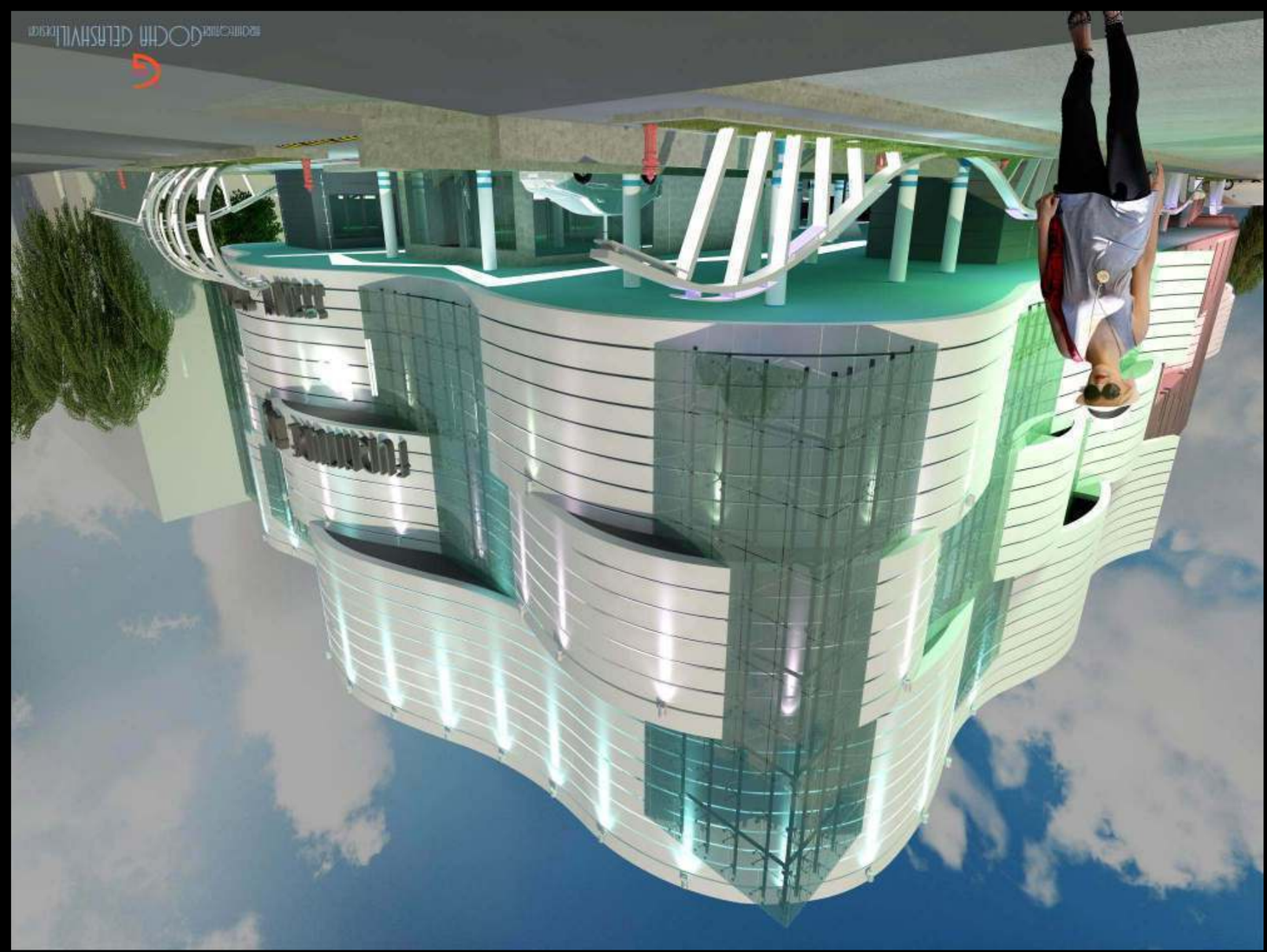

שכונת שרונה בתל אביב, שנבנתה בשנות ה־30 של המאה ה־20, נחשבת לאחת השכונות המרכזיות והיוקרתיות בעיר. השכונה נבנתה בסגנון הבינלאומי, ומאופיינת בבתים נמוכים, ברחובות רחבים ובשטחים ירוקים נרחבים.

בשכונה מתגוררים כיום כ־5,000 תושבים, רובם ככולם בבתים פרטיים. בשנים האחרונות החלו להיבנות בשכונה גם בניינים גבוהים יותר, אך הם עדיין מהווים מיעוט.


ARCHITEQTURE GOCHA GELASHVILI DESIGN

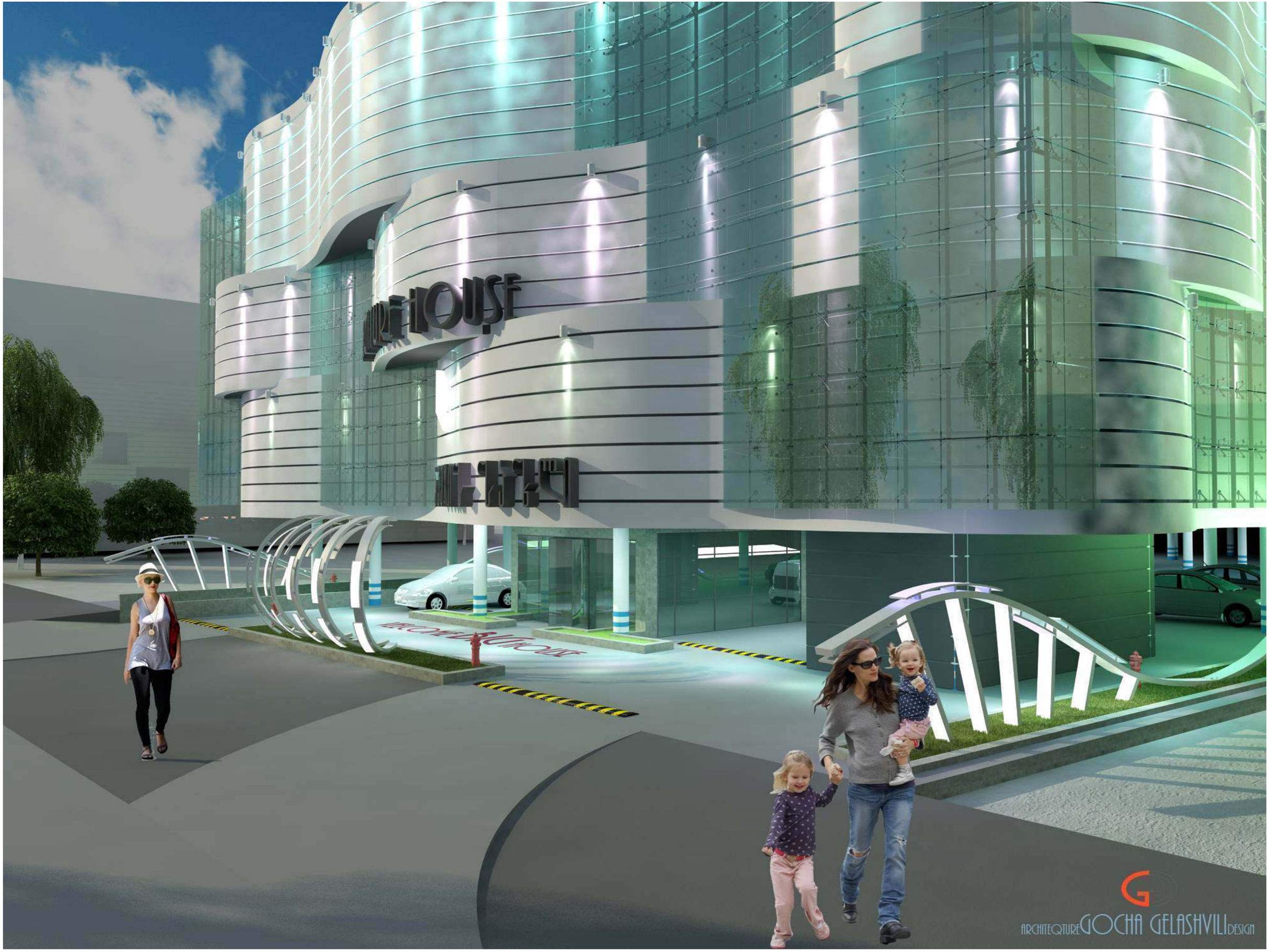
ARCHITEQTURE GOCHA GELASHVILI DESIGN


ARCHITECTURE GOCHA GELASHVILI DESIGN


ARCHITEQTURE GOCHA GELASHVILI DESIGN


გადახურვის სავარაუდო
ტიპი--ბრტყელი
მაღალი ხარისხის საფასადე
მინაბლიკი
მშენებარე ობიექტი


ბეტონის ფაქტურიანი პანელები
ღია ნაცრისფერი
გამჭვირვალე მინა,
ლითონის კონსტ. აწყობით
ბეტონის ფაქტურიანი პანელი
მაღალი ხარისხის საფასადე
მინაბლიკი
ბლოკით შევსება,
შეილესოს და შეიღებოს მუქ
ყავისფრად
ARCHITECTURE GOCHA GELASHVILI DESIGN


ლითონისა და მინის დეკორაცია
ალუმინის თეთრი ფერის პანელები
ბეტონის ფაქტურიანი პანელები მუქი ნაცრისფერი
წარწერა შეიცვლება შენობაზე კინკრეტული სახელის მინიჭების შემდეგ, შრიფტი დარჩეს იგივე
ARCHITEQTURE GOCHA GELASHVILI DESIGN


ბეტონის ფაქტურიანი პანელები
მუქი ნაცრისფერი
მაღალი ხარისხის საფასადე
მინაბლოკი
ბეტონის ფაქტურიანი პანელები
ბეტონის ფაქტურიანი პანელები
ღია ნაცრისფერი
ლითონის ბადე


ბეტონის ფაქტურიანი პანელები
მაღალი ხარისხის საფასადე მინაბლოკი
ბეტონის ფაქტურიანი პანელები მუქი ნაცრისფერი
ალუმინის თეთრი ფერის პანელები
ARCHITECTURE GOCHA GELASHVILI DESIGN



ფოტომონტაჟი სამხრეთ-აღმოსავლეთის მხრიდან