გაცემის თარიღი

21.02.2020

განხილვის საგანი :	სამუშაოების წარმოებაზე აქტის გამოცემა
დაინტერესებული პირი :	შპს გრადა 405181244
წარმოების საფუძველი :	განცხადება №: QN1734271
გასაჩივრების წესი :	გასაჩივრდეს საქართველოს კანონმდებლობის შესაბამისად
აქტის მოქმედების ვადა :	აქტი ძალაშია გამოქვეყნებისთანავე

სააგენტოს გადაწყვეტილება № QN1734271

1. დაკმაყოფილდეს განმცხადებლის წერილობითი თხოვნა და მიეცეს თანხმობა განახორციელოს ქ. თბილისში, #01.10.06.001.248 საკადასტრო ერთეულის მიმდებარედ, ქალაქ თბილისის მუნიციპალიტეტის ტერიტორიაზე გზის მოწყობის მიზნით საჭირო სამუშაოები, №1 დანართში მონიშნულ სავარაუდო მონაკვეთზე, №2 დანართით განსაზღვრული საგზაო მოძრაობის ორგანიზაციის სქემის შესაბამისად, უსაფრთხოების და ტექნიკური ნორმების სრული დაცვით.
2. აქტი ძალაშია მისი გაცნობიდან 30 (ოცდაათი) კალენდარული დღის ვადით.

(ელექტრონული ფორმით გაცემული აქტის გაცნობისთვის დაინტერესებულ მხარეს განესაზღვრება ვადა - სააგენტოს მიერ აქტის გამოცემიდან 30 (ოცდაათი) კალენდარული დღის ოდენობით. თუ აღნიშნულ ვადაში დაინტერესებული პირი აქტს არ გაეცნობა აქტი ითვლება ძალადაკარგულად.)

საფუძველი:

“ცალკეული ხაზობრივი ნაგებობის განთავსების, სამუშაოების წარმოების ან/და მათი შემდგომი რეგისტრაციის თაობაზე თანხმობის გაცემის წესის დამტკიცების შესახებ“ ქალაქ თბილისის მუნიციპალიტეტის საკრებულოს 2014 წლის 22 დეკემბრის #19-75 დადგენილება; “ქალაქ თბილისის მუნიციპალიტეტის საჯარო სამართლის იურიდიული პირის – ქონების მართვის სააგენტოს მიერ გაწეული მომსახურებისა და დაჩქარებული მომსახურების საფასურის და ვადების განსაზღვრის შესახებ”

გამოყენებულია კვალიფიციური
ელექტრონული ხელმოწერა/
ელექტრონული შტამპი

თბილისი შარტავას ქუჩა #7
ტელ: (+995 32) 2 72 22 22 Email: infoauction@Tbilisi.gov.ge
www.auction.tbilisi.gov.ge
www.iauction.ge

დანართი №1

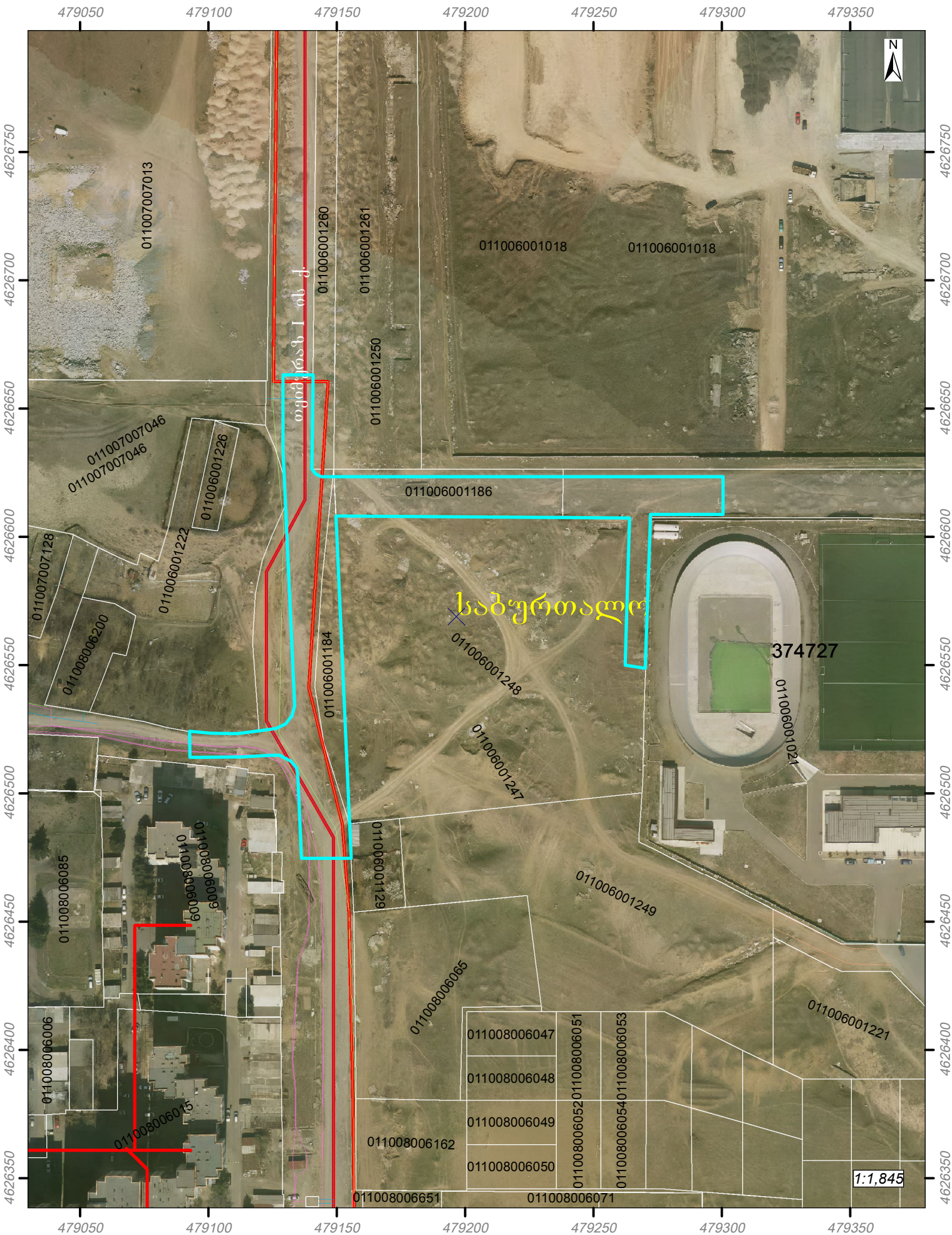

გამოსაყენებელი ტერიტორია. ფართობი: 6593.8 კვ.მ.

ქალაქ თბილისის მუნიციპალიტეტის მერია

ტრანსპორტის საქალაქო სამსახური

წერილის ნომერი: **16-01200311703**
თარიღი: **31/01/2020**
პინი: **2520**

გადაამოწმეთ: **document.municipal.gov.ge**

ადრესატი: შპს გრადა
საიდენტიფიკაციო ნომერი: 405181244
მისამართი: არჩილ მეფის 9
მისამართი: არჩილ მეფის 9

შპს „გრადა“-ს დორექტორს

ბატონ დავით ზაუტაშილს

ბატონო დავით,

თქვენი 2019 წლის 24 დეკემბრის განცხადებით (მერიაში რეგისტრაციის №10/01193581422-16; 24.12.2019წ.) წარმოდგენილი მშენებლობის პერიოდში საგზაო მოძრაობის ორგანიზების სქემა სამსახურის მიერ შეთანხმებულია.

ამასთან გაცნობებთ, რომ სამუშაოს დასრულების შემდეგ, 30 კალენდარული დღის განმავლობაში დემონტაჟი უნდა გაუკეთდეს დროებით დამონტაჟებულ საგზაო მოძრაობის ორგანიზების ტექნიკურ საშუალებებს და ქუჩის სავალი ნაწილი მოყვანილი იქნას პირვანდელ მდგომარეობაში.

ასევე, ნაკვეთთან მისასვლელი გზის საგზაო მოძრაობის ორგანიზების სქემა შეთანხმებულია იმ პირობით, რომ საგზაო მოძრაობის ორგანიზების ცვლილების შემთხვევაში სქემა ხელახლა საჭიროებს შეთანხმებას სამსახურთან.

დანართი: 12 ფურცელი.

პატივისცემით,

ვიქტორ წილოსანი

პირველადი სტრუქტურული ერთეულის ხელმძღვანელი
(საქალაქო სამსახურის უფროსი)

გამოყენებულია კვალიფიციური
ელექტრონული ხელმოწერა/
ელექტრონული შტამპი

საქართველოს შინაგან საქმეთა სამინისტრო
საპატრულო პოლიციის დეპარტამენტი

MINISTRY OF INTERNAL AFFAIRS OF GEORGIA
PATROL POLICE DEPARTMENT

MIA 5 20 00284752

03/02/2020

მოქ. დ. მეტივიშვილს
ქ. თბილისი დიდი დიღომი არჩილ მეფის 9;

თქვენს 2020 წლის 3 თებერვლის განცხადებაზე

ასლი: საპატრულო პოლიციის დეპარტამენტის
ქ. თბილისის მთავარი სამმართველოს უფროსის
მოადგილეს ბ–ნ ლაშა ჯოხაძეს

საპატრულო პოლიციის დეპარტამენტში განხილულ იქნა თქვენი განცხადება, რომელიც ეხება ქ. თბილისი თეიმურაზ 1-ისა და არჩილ მეფის ქუჩების (ს/კ 01.10.06.001.248) მიმდებარედ შესასვლელ–გამოსასვლელი გზის მოწყობას, სამშენებლო დამცავი ღობის განთავსებას, არსებული საგზაო/სატრანსპორტო ინფრასტრუქტურის, ნაკადების მიმართულების და სპეცტექნიკის განთავსების საგზაო მოძრაობის ორგანიზაციის სქემების შეთანხმებას.

ვითვალისწინებთ რა, ქ. თბილისის მერიის ტრანსპორტის საქალაქო სამსახურის თანხმობას, საპატრულო პოლიციის დეპარტამენტი ითანხმებს წარმოდგენილ დროებითი და მუდმივი მოძრაობის ორგანიზაციის სქემებს და არ არის წინააღმდეგი განახორციელოთ ზემოაღნიშნული სამუშაოები შემდეგი პირობების დაცვით:

- ქვეითად მოსიარულეთა უსაფრთხოების მიზნით დამცავი ღობის ფარგლებში მოეწყოს (თანხმობის გაცემიდან ექვსი თვის განმავლობაში) ქუჩის სავალი ნაწილის მხრიდან ქვეითად მოსიარულეთა ბილიკი, ღობე გზის სავალი ნაწილის მხრიდან გადაიხუროს და ღამის საათებში განათდეს;
- სამშენებლო დამცავი ღობე შეიღებოს შავ-თეთრი ან წითელ-თეთრი ზოლებით;
- სამშენებლო ობიექტზე მისასვლელი გზა აღიჭურვოს მოძრაობის რეგულირების ტექნიკური საშუალებებით წარმოდგენილი სქემის შესაბამისად;
- დაცული იქნას გზის სავალი ნაწილის სისაუფთავე, არ დაუშვათ სამშენებლო მასალისა და ტექნიკის გზის სავალ ნაწილზე განთავსება;
- სამუშაოების დასრულებისთანავე ფეხით მოსიარულეთა ბილიკი მოყვანილ იქნას პირვანდელ მდგომარეობაში, დროებითი მოძრაობის რეგულირების ტექნიკურ

„შეთანხმებულია“

ქ. თბილისის მუნიციპალიტეტის მერიის ტრანსპორტის სამსახურის უფროსი

თარიღი 21/01/2020

„შეთანხმებულია“

ქ. თბილისის საკრებულო ბიუროკრატის მთავარი სამმართველოს უფროსის მოადგილე

თარიღი

შენიშვნა:
დროებითი სქემა შეთანხმებულია ტიპი 218.6.014-2014“ და საავარიო/ხანძრის ავტომობილის საბაზო მოძრაობის შესახებ მოქმედებების შესაბამისად

1. გაჩერებიდან ხელსაყრელი ხედის სიშორე შესაძლებელია 100 მეტრის.
2. გაჩერების სიგრძე 15 მეტრი.
3. საპასუხისმგებლო პირის დახურული ხელის სიმაღლის 0.5 მ და ნაკაწრის სიმაღლის 20 სმ-ის შესაბამისი განლაგების ხედის სიშორე შესაბამისი საანგარიშო ხედვის ზონის მიხედვით შესაძლებელია 5 მ-ის.
4. შეზღუდული ხედის სიშორე შესაძლებელია 165 მ-ის.
5. ნახაზზე ნაჩვენებია დროებითი საბაზო ნიშნები.
6. სქემაზე დატანილია დროებითი საბაზო მოთხრები.
7. კნინობით ნაკლები მოსარკის საშუალების ვარემოების ზონის მოსაზრებით მხედველობაში მიღების.

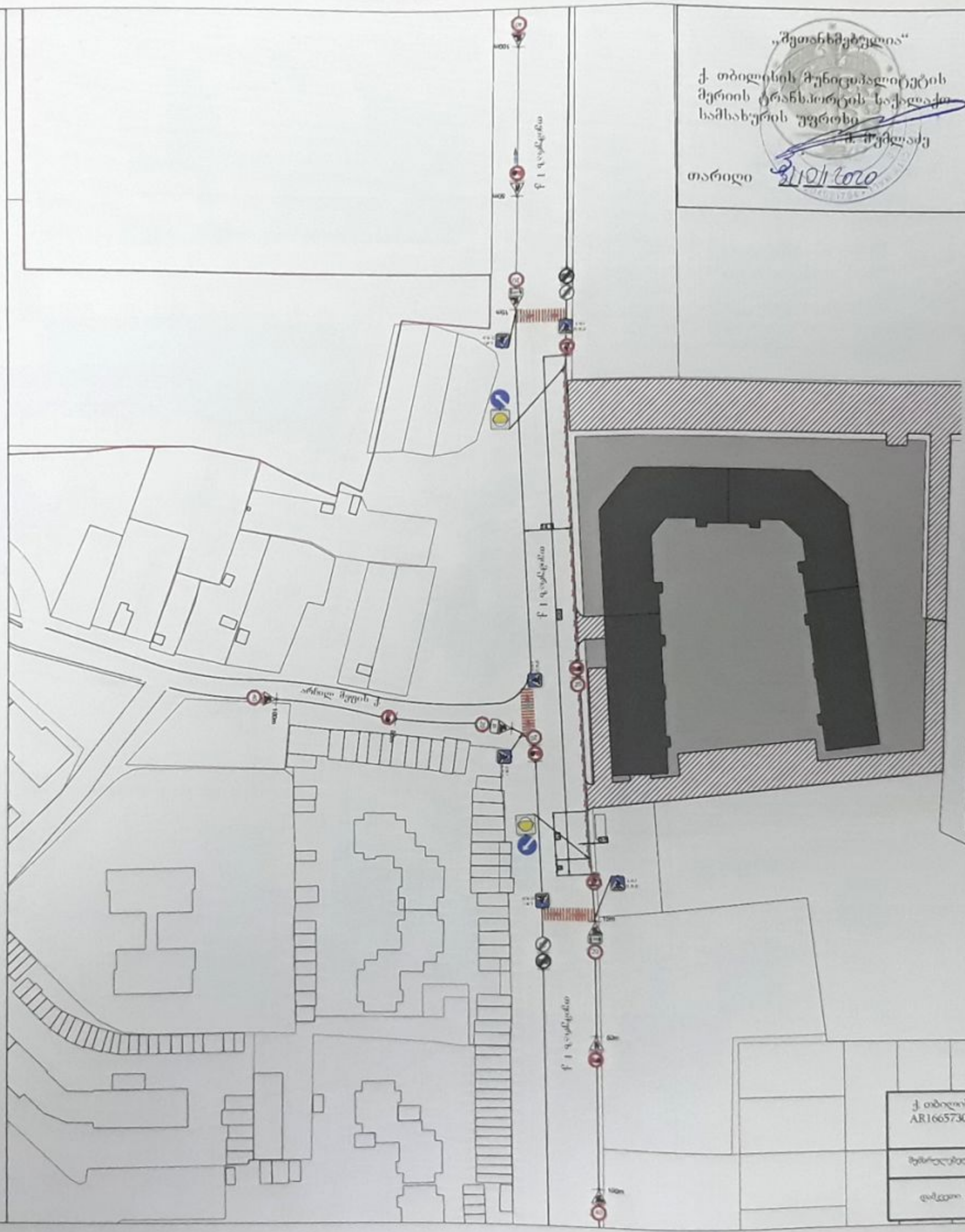

საგზაო მოძრაობის ორგანიზაციის ტექნიკური საშუალებები

- 1.21.2-1ც
- 1.21.3- 1ც
- 1.26 -6ც
- 3.10 - 2ც
- 3.20 - 5ც
- 3.21 - 2ც
- 3.24 - 5ც
- 3.24 -3ც
- 3.25 - 2ც
- 4.2.1 -1ც
- 4.2.2 -1ც
- 5.19.1 - 6ც
- 5.19.2 - 6ც
- 8.1.1 - 1ც
- 8.2.1 - 2ც
- შუქ. ტ7-2ც
- ქვეითთა მოძრაობა
- ღობეები

ქ. თბილისი ავიამშენის I-ისა და არხილ მეფის ქუჩების(ს.კ 01.10.06.001.248, AR1665730) მიმდებარედ მშასლელი- გამოსასყიდების მოწყობის პერიოდში საგზაო მოძრაობის ორგანიზების დროებითი სქემა.

STS SMART TRANSPORTATION SOLUTIONS
ს/კ 577 155575

შემსრულებელი	შპს 'STS'	ნახაზის დასახელება	თარიღი	ფურცელი
დამკვეთი	შპს 'ზოგ ეროს კომპანიები'	საგზაო მოძრაობის ორგანიზების დროებითი სქემა	მასშტაბი	პირობითი

"შეთანხმებულია"

ქ. თბილისის მუნიციპალიტეტის
მერიის ტრანსპორტის საქალაქო
სამსახურის უფროსი
ი. შუბლაძე

თარიღი 31.01.2020

"შეთანხმებულია"

ქ. თბილისის საპატრულო პოლიციის
მთავარი სამმართველოს უფროსის მოადგილე
ლ. ჯოხაძე

თარიღი

საგზაო მოძრაობის ორგანიზების ტექნიკური საშუალებები

1.26 -6ც	
3.10 - 2ც	
3.20 - 5ც	
3.21 - 2ც	
3.24 - 5ც	
3.24 -3ც	
3.25 - 2ც	
5.19.1 - 6ც	
5.19.2 - 6ც	
8.1.1 - 1ც	25m
8.2.1 - 2ც	120m
შუქ. ტ7-2ც	
მედროშე 1 ადამიანი	
ქვეითთა მოძრაობა	
ღობურა	

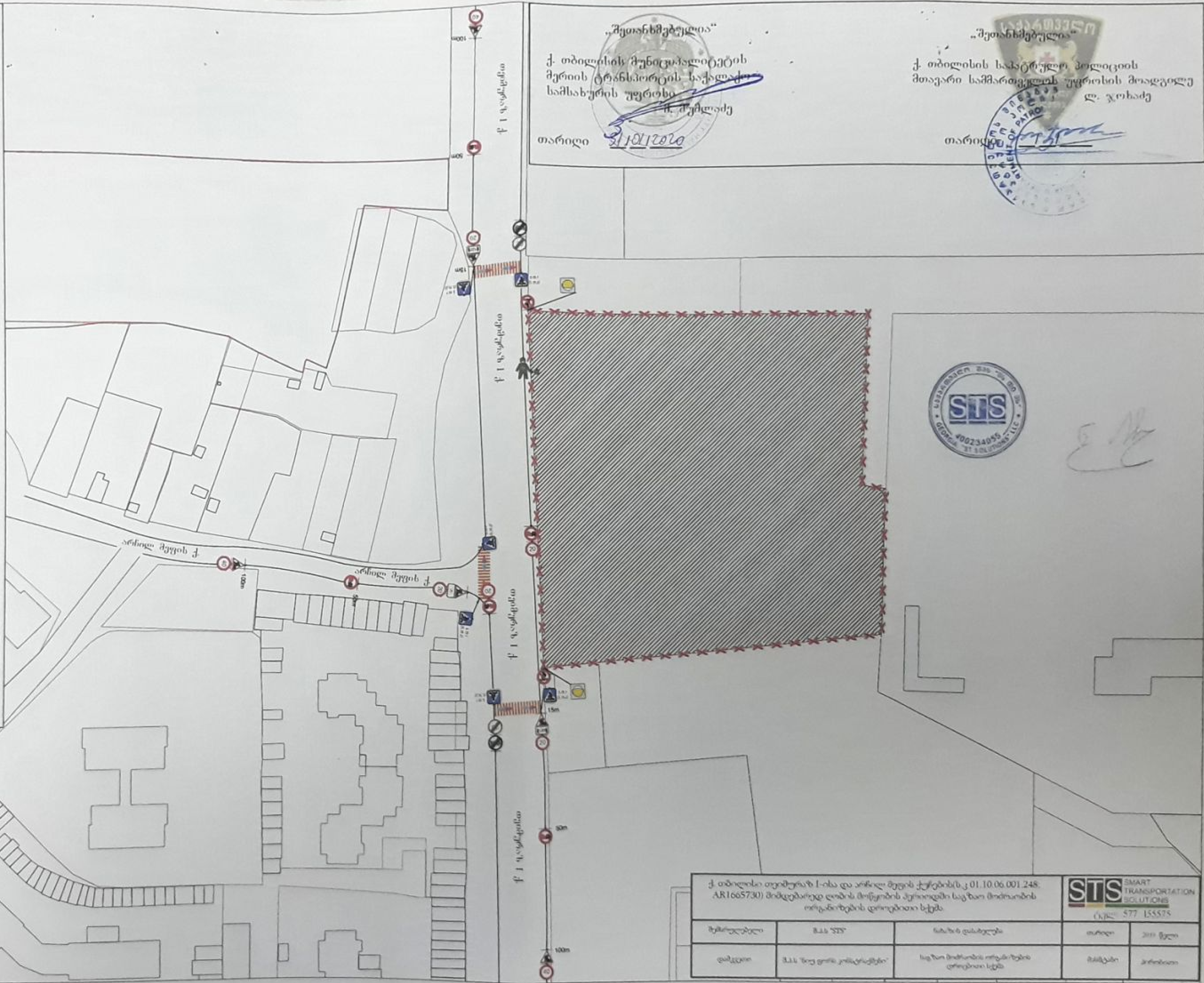

ქ. თბილისი თეიმურაზ I-ისა და არჩილ მეფის ქუჩების(ს.კ 01.10.06.001.248; AR1665730) მიმდებარედ ღობის მოწყობის პერიოდში საგზაო მოძრაობის ორგანიზების დროებითი სქემა.			STS SMART TRANSPORTATION SOLUTIONS ტელ: 577 155575	
შემსრულებელი	შ.პ.ს "STS"	[illegible]	თარიღი	2019 წელი
დამკვეთი	შ.პ.ს "[illegible]"	საგზაო მოძრაობის ორგანიზების დროებითი სქემა	მასშტაბი	[illegible]

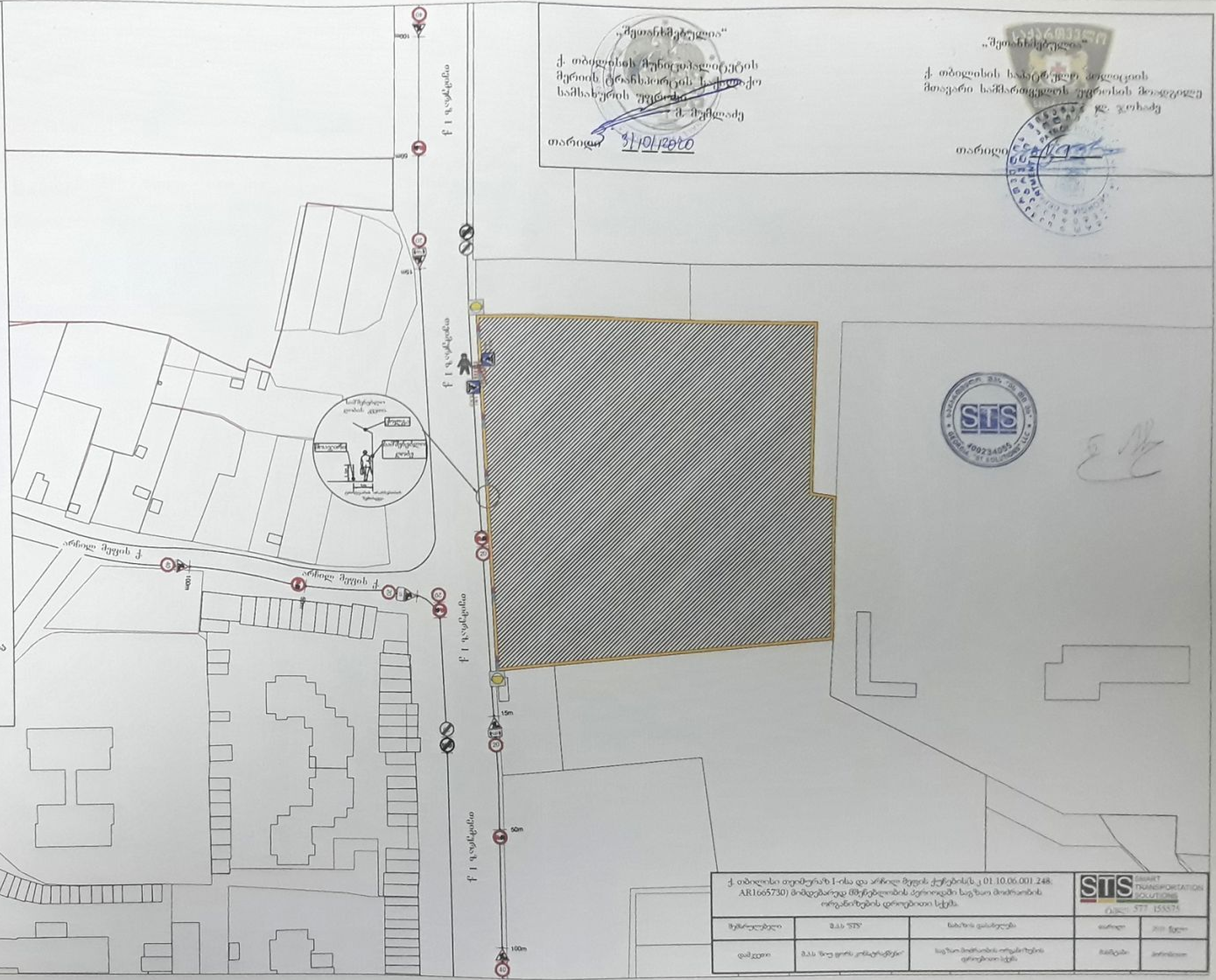

„შეთანხმებულია"

ქ. თბილისის მუნიციპალიტეტის
მერიის ტრანსპორტის საქალაქო
სამსახურის უფროსი
მ. მუმლაძე

თარიღი 31/01/2020

„შეთანხმებულია"

ქ. თბილისის საპატრულო პოლიციის
მთავარი სამმართველოს უფროსის მოადგილე
დ. ჯოხაძე

თარიღი

საგზაო მოძრაობის ორგანიზაციის ტექნიკური საშუალებები

- 1.26 -6ც
- 3.20 - 5ც
- 3.21 - 2ც
- 3.24 - 5ც
- 3.24 -3ც
- 3.25 - 2ც
- 5.19.1 - 2ც
- 5.19.2 - 2ც
- 8.1.1 - 1ც
- 8.2.1 - 2ც
- შუქ. ტ7-2ც
- მედროშე 1 ადამიანი
- ქვეითთა მოძრაობა

ქ. თბილისი თეიმურაზ I-ისა და არჩილ მეფის ქუჩებისა(ს.კ 01.10.06.001.248; AR1665730) მიმდებარედ მშენებლობის პერიოდში საგზაო მოძრაობის ორგანიზების დროებითი სქემა.

STS SMART TRANSPORTATION SOLUTIONS
577 155575

შემსრულებელი	შ.პ.ს "STS"	ნახაზის დასახელება	თარიღი	[illegible] წელი
დამკვეთი	შ.პ.ს [illegible]	საგზაო მოძრაობის ორგანიზების დროებითი სქემა	მასშტაბი	პირობითი

საგზაო მოძრაობის ორგანიზაციის ნაწილური საშუალებები

2.1-4₀

2.3-6₀

4.1.4-4₀

4.1.5-4₀

5.19.1-14₀

5.19.2-14₀

„შეთანხმებულია“

ქ. თბილისის მუნიციპალიტეტის მერიის ტრანსპორტის სამსახურის უფროსი

ქ. შენელაძე

თარიღი 31/01/2020

„შეთანხმებულია“

ქ. თბილისის სატრულო პოლიციის მთავარი სამმართველოს უფროსის მოადგილე

ლ. ჯოხაძე

თარიღი

ქ. ვაჟა-ფშაველა

ქ. გლდანელების I

ქ. არჩილ მეფის ქ.

15.0

2.0

1.5

6.0

16.0

0.90

2.5

ქ. თბილისი თიბისურაზე I-ისა და არჩილ მეფის ქუჩების(ს.კ 01.10.06.001.248; AR1665730)მიმდებარედ საგზაო მოძრაობის ორგანიზების სქემა.

STS SMART TRANSPORTATION SOLUTIONS

ს/კ: 577 155575

მშენებელი	შ.პ.ს "STS"	ნახაზის დასახელება	თარიღი	ეტაპი წელი
დამკვეთი	შ.პ.ს "ბიზ ფორს კონსტრაქშენი"	საგზაო მოძრაობის ორგანიზების სქემა	მასშტაბი	პორიზონტი