შ.პ.ს. სპორტმშენსერვისი

19/03/2024

№ 00009663

ქ. თბილისი

რწმუნებულობა/მინდობილობა

წინამდებარე რწმუნებულებით, უფლებამოსილება ენიჭება ლიანა ერაძეს (პ/ნ 01013023954), რათა მან წარმოადგინოს, შპს "სპორტმშენსერვისი" (ს/კ 204878542) მესამე პირებთან შემდეგ ურთიერთობებში:

ურთიერთობებში, რომელიც პირდაპირ ან ირიბად დაკავშირებულია საზოგადოების წარმომადგენლობასთან ადმინისტრაციულ ორგანოში. ამგვარ ურთიერთობებში, ლიანა ერაძე უფლებამოსილია განახორციელოს საზოგადოების წარმომადგენლობა, რაც გულისხმობს:
საზოგადოების წარმომადგენლობას ადმიისტრაციულ ორგანოში საქმეზე, რომელშიც მხარის სტატუსით მონაწილეობს საზოგადოება, მათ შორის ადმინისტრაციული სამართალწარმოების ფარგლებშიც.

ლიანა ერაძეს ენიჭება უფლება წარადგინოს შპს „სპორტმშენსერვისის“ სახელით, ქ.თბილისის მერიაში (არქიტექტურის სამსახურში და მერიის ყველა სამსახურში/საქვეუწყებო ორგანიზაციაში) დოკუმენტაცია მშენებლობის უფლების მიღების თაობაზე და ყველა ის დოკუმენტაცია რომელიც მოითხოვება მშენებლობის ნებართვის მისაღებად, ასევე არსებული შენობა-ნაგებობების დემონტაჟზე შესაბამისი ნებართვების მოპოვების მიზნით და ასევე მოითხოვოს არსებულ ადმინისტრაციულ სამართლებრივ აქტებში ცვლილება/ვადების გაგრძელება. ისარგებლოს ყველა იმ უფლებით, რაც მინიჭებული აქვს უშუალოდ შპს „სპორტმშენსერვისს“; მიიღონ ხელზე ადმინისტრაციული ორგანოს/თანამდებობის პირის გადაწყვეტილება. ასევე წარადგინოს ნებისმიერი შინაარსის განცხადება საზოგადოების სახელით.

არავინ არ შეიძლება ეჭქვეშ დააყენოს რწმუნებულის უფლებამოსილებანი იმ მოტივით, რომ წინამდებარე რწმუნებულებაში რწმუნებულის უფლებები ამომწურავად არ არის ჩამოთვლილი. რწმუნებული უფლებამოსილია შეასრულოს სხვა ნებისმიერი მოქმედება, რაც პირდაპირ არ არის მითითებული ამ რწმუნებულებაში, მაგრამ აუცილებელია მარწმუნებლის უფლებისა და კანონიერი ინტერესების დაცვისათვის და მათი განხორციელებისათვის.

ქ. თბილისი, უნივერსიტეტის ქუჩა N15ა
Tbilisi, Georgia, University str. N15a
☎ 0322 72 88 07
sportmshenservice@gmail.com
www.smsorg.ge

წინამდებარე რწმუნებულება გაცემულია 2024 წლის 19 მარტს და მოქმედებს 2024 წლის 19 ივნისის ჩათვლით.

შპს "სპორტმშენსერვისი"
დირექტორი
ცინდელიანი გერონტი





ᲓᲘᲐ ᲐᲛᲤᲘᲗᲔᲐᲢᲠᲘ

ᲨᲔᲜᲝᲑᲐ 03/1–ᲘᲡ ᲓᲐ ᲡᲐᲞᲠᲝᲔᲥᲪᲘᲝ ᲝᲗᲐᲮᲘᲡ ᲡᲐᲞᲠᲝᲔᲥᲢᲝ ᲡᲐᲠᲗᲣᲚᲘᲡ ᲒᲔᲒᲛᲐ

მ 1:100

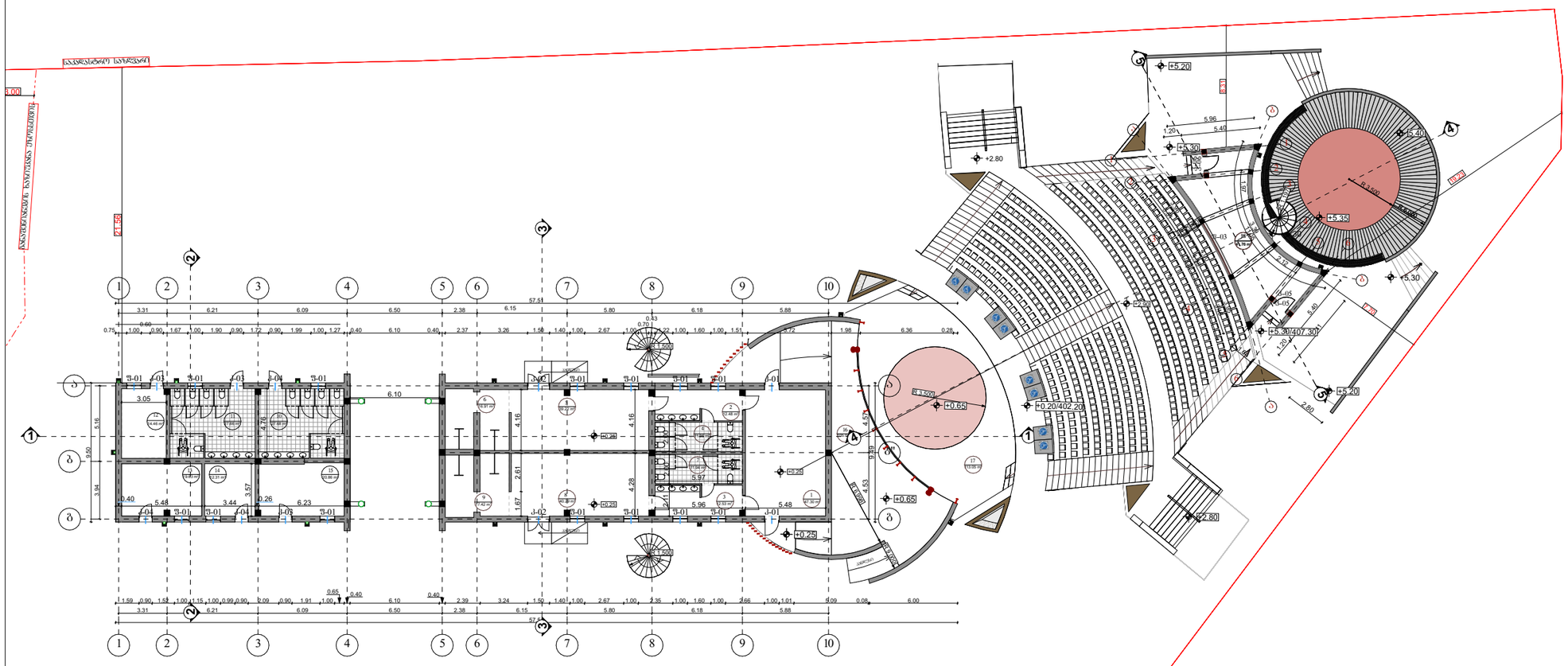

ᲔᲥᲡᲞᲚᲘᲙᲐᲪᲘᲐ

1. ᲪᲔᲜᲢᲠᲐᲚᲣᲠᲘ ᲯᲝᲚᲘ;
2. ᲙᲝᲠᲘᲓᲝᲠᲘ;
3. ᲙᲝᲠᲘᲓᲝᲠᲘ;
4. ᲡᲐᲔᲠᲗᲐᲠᲨᲝ;
5. ᲒᲐᲛᲝᲡᲐᲪᲕᲚᲔᲚᲘ ᲝᲗᲐᲮᲘ;
6. ᲡᲐᲨᲮᲐᲞᲔ;
7. ᲡᲐᲔᲠᲗᲐᲠᲨᲝ;
8. ᲒᲐᲛᲝᲡᲐᲪᲕᲚᲔᲚᲘ ᲝᲗᲐᲮᲘ;
9. ᲡᲐᲨᲮᲐᲞᲔ;
10. ᲡᲐᲔᲠᲗᲐᲠᲨᲝᲨᲘ;
11. ᲡᲐᲔᲠᲗᲐᲠᲨᲝ;
12. ᲡᲐᲗᲐᲡᲗᲝ;
13. ᲡᲐᲗᲐᲡᲗᲝ;
14. ᲡᲐᲛᲔᲣᲠᲜᲔᲝ ᲝᲗᲐᲮᲘ;
15. ᲡᲐᲗᲐᲡᲗᲝ;
16. ᲡᲪᲔᲜᲘᲡ ᲓᲐᲛᲮᲛᲐᲠᲔ ᲡᲘᲕᲠᲪᲔ;
17. ᲡᲪᲔᲜᲐ;
18. ᲡᲐᲐᲠᲝᲔᲥᲪᲘᲝ ᲝᲗᲐᲮᲘ;

ᲒᲔᲒᲛᲘᲡ ᲓᲐᲡᲐᲮᲔᲚᲔᲑᲐ	ᲓᲘᲐ ᲐᲛᲤᲘᲗᲔᲐᲢᲠᲘᲡᲐ ᲓᲐ ᲓᲐᲛᲮᲛᲐᲠᲔ ᲡᲐᲗᲐᲕᲡᲝᲡ ᲒᲔᲒᲛᲐ
ᲞᲠᲝᲔᲥᲢᲘᲡ ᲓᲐᲡᲐᲮᲔᲚᲔᲑᲐ	"ᲡᲞᲝᲠᲢᲛᲔᲜᲔᲯᲔᲠᲘᲡᲘ"-ᲘᲡ ᲑᲐᲚᲐᲜᲡᲖᲔ ᲐᲠᲡᲔᲑᲣᲚᲘ ᲢᲔᲠᲘᲢᲝᲠᲘᲘᲡ ᲙᲝᲜᲪᲔᲞᲢᲣᲐᲚᲘᲖᲐᲪᲘᲐ

ᲡᲐᲞᲠᲝᲔᲥᲢᲝ ᲢᲔᲠᲘᲢᲝᲠᲘᲘᲡ ᲛᲘᲡᲐᲛᲐᲠᲗᲘ

ᲥᲐᲚᲐᲥᲘ ᲗᲑᲘᲚᲘᲡᲘ ᲑᲘᲝᲠᲒᲘ
ᲒᲣᲠᲐᲛᲘᲨᲕᲘᲚᲘᲡ ᲥᲣᲩᲐ , №10
ს/კ : 01.18.09.003.031

ᲓᲐᲛᲙᲕᲔᲗᲘ: ᲨᲡᲐ "ᲡᲞᲝᲠᲢᲛᲔᲜᲔᲯᲔᲠᲘᲡᲘ"

ᲞᲘᲠᲝᲑᲘᲗᲘ ᲐᲦᲜᲘᲨᲕᲜᲔᲑᲘ

ᲓᲔᲠᲫᲘᲡ ᲮᲐᲖᲘ

ᲕᲘᲚᲘᲡ ᲜᲘᲨᲕᲜᲣᲚᲘ ᲒᲔᲒᲛᲐᲖᲔ

ᲕᲘᲚᲘᲡ ᲜᲘᲨᲕᲜᲣᲚᲘ ᲭᲠᲘᲚᲖᲔ ᲓᲐ ᲤᲐᲡᲐᲓᲖᲔ

ᲒᲐᲜᲐᲨᲔᲜᲘᲐᲜᲔᲑᲘᲡ ᲠᲔᲒᲣᲚᲘᲠᲔᲑᲘᲡ ᲮᲐᲖᲘ (ᲨᲣᲥᲐᲜᲐ ᲤᲠᲝᲡᲘᲗᲘᲡ)

ᲡᲐᲙᲐᲓᲐᲡᲢᲠᲝ ᲡᲐᲖᲦᲕᲐᲠᲘ

ᲡᲐᲞᲠᲝᲔᲥᲢᲝ ᲢᲔᲠᲘᲢᲝᲠᲘᲐ



ᲨᲔᲡᲠᲣᲚᲔᲑᲐ		
ᲛᲐᲡᲐᲨᲢᲐᲑᲘ	ᲡᲐᲮᲔᲚᲘ / ᲒᲕᲐᲠᲘ	ᲮᲔᲚᲛᲝᲬᲔᲠᲐ
ᲓᲘᲠᲔᲥᲢᲝᲠᲘ	ბ. ᲪᲘᲜᲪᲐᲓᲔᲚᲘ	
ᲒᲘᲓ. ᲐᲠᲥᲘᲢᲔᲥᲢᲝᲠᲘ	დ. ᲐᲑᲐᲨᲔᲚᲐᲫᲔ	
ᲐᲠᲥᲘᲢᲔᲥᲢᲝᲠᲘ	Თ. ᲜᲐᲜᲣᲨᲕᲘᲚᲘ	
ᲨᲔᲛᲡᲠᲣᲚᲔᲑᲔᲚᲘ	ა 3	ᲒᲕᲔᲠᲓᲘᲡ №

ღია ამფითეატრი
გენ გეგმა მ 1:500

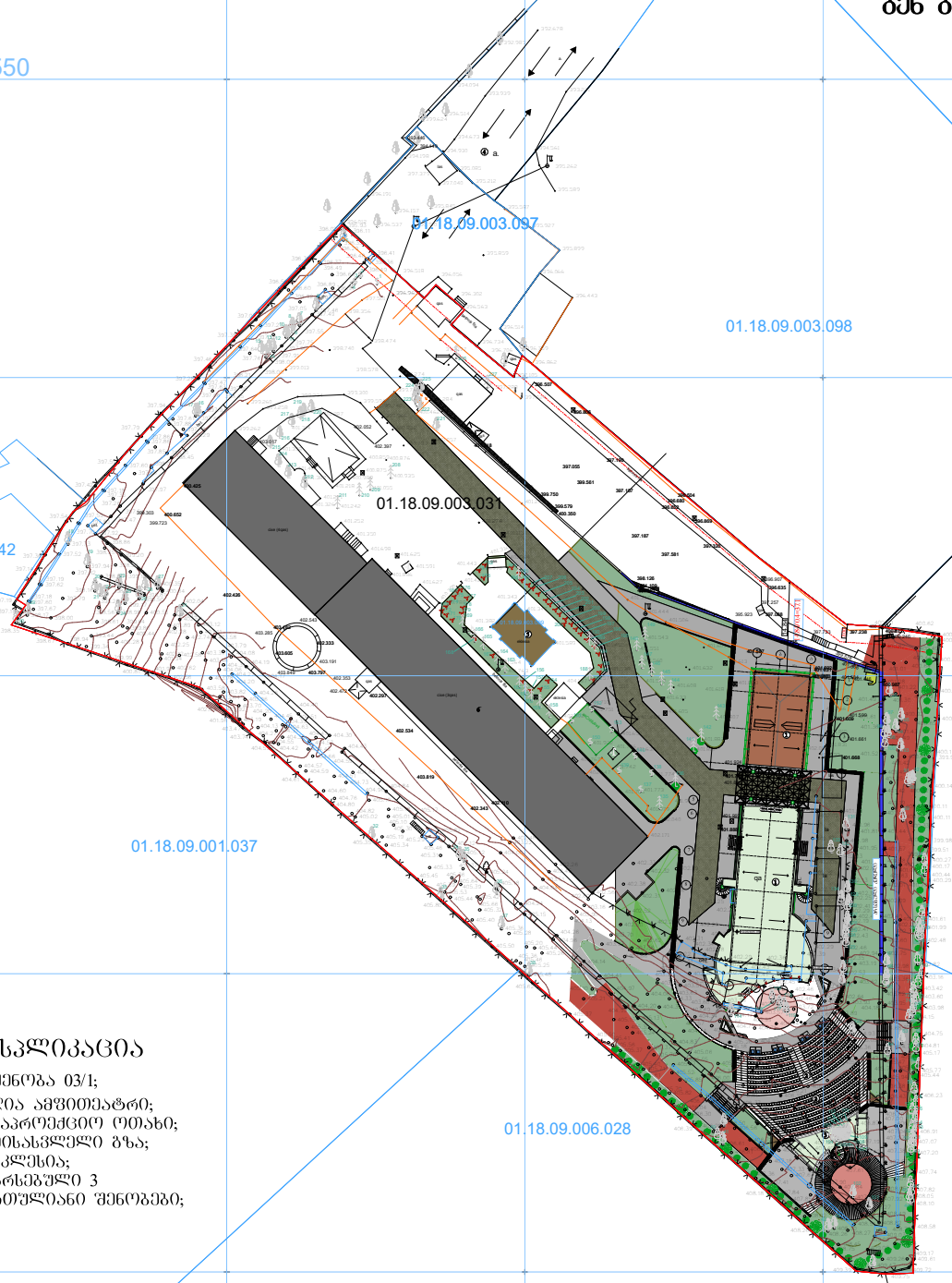

ექსპლიკაცია

1. შენობა 03/1;
2. ღია ამფითეატრი;
3. საპროექციო ეკრანი;
4. მისასვლელი გზა;
5. ეკლესია;
6. არსებული 3 სართულიანი შენობები;

ნაშრომის დასახელება	გენ გეგმა გეგმა
პროექტის დასახელება	"სპორტშენსერვისი"-ის ბალანსზე არსებული ტერიტორიის კეთილმოწყობა

საპროექტო ტერიტორიის მისამართი

ქალაქი თბილისი გიორგი ბურჯანაძის ქუჩა , №10
ს/კ : 01.18.09.003.031

დამკვეთი: შპს "სპორტშენსერვისი"

პირობითი აღნიშვნები

- ღერძის ხაზი
- შენის ნიშნული გეგმაზე
- შენის ნიშნული ბრილზე და ფასადზე
- განაშენიანების ხაზი/ავანა ეზოსათვის
- საკადასტრო საზღვარი
- არსებული კედელი

საპროექტო ტერიტორია

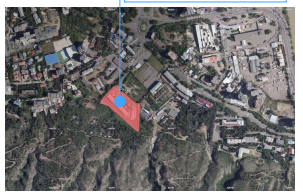

შესასრულა

მომანდელება	სახელი / გვარი	ხელმოწერა
ხელმძღვანელი	გ. ცინცაძე	
მთ. არქიტექტორი	ზ. ანანიაშვილი	
არქიტექტორი	ი. ოთხმეზური	
შემსრულებელი	ა 3	ნაშრომის №