A101
1 : 100

-1 სართული

Author

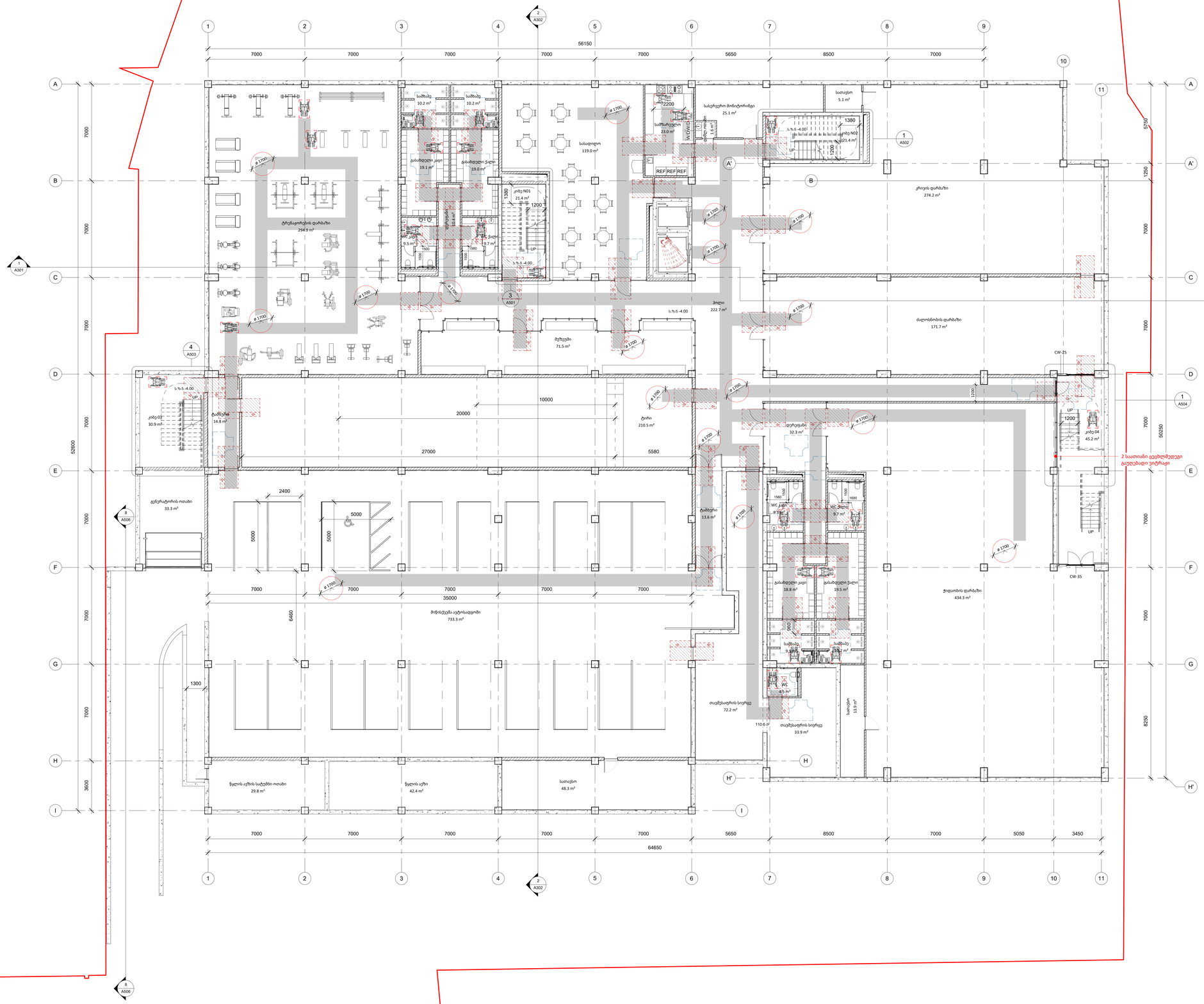

A0

A101

სათაური

-1 სართული

NS Studio
0179 ბაზალეთის ქუჩა 3
ქ. თბილისი, საქართველო.
Tel: 593 27 88 58
info@nsstudio.ge

პროექტი

ქ. თბილისი, ქავქავაძის გამზირი
სპორტის უნივერსიტეტი

ინფორმაცია დამკვეთის შესახებ

-

სიტუაციური გეგმა



სქემატური განშლა



შენიშვნა

ექსპლიკაცია

29/03/2024

Cad Dwg File: **Samgori Residence**

ლუკა ჩაგანავა

ნინო ჭანტურია

გიორგი ხვედურიანი

ელენე ედიშერაშვილი

NS Studio

A102
1 : 100

მიწისპირა სართული

Author

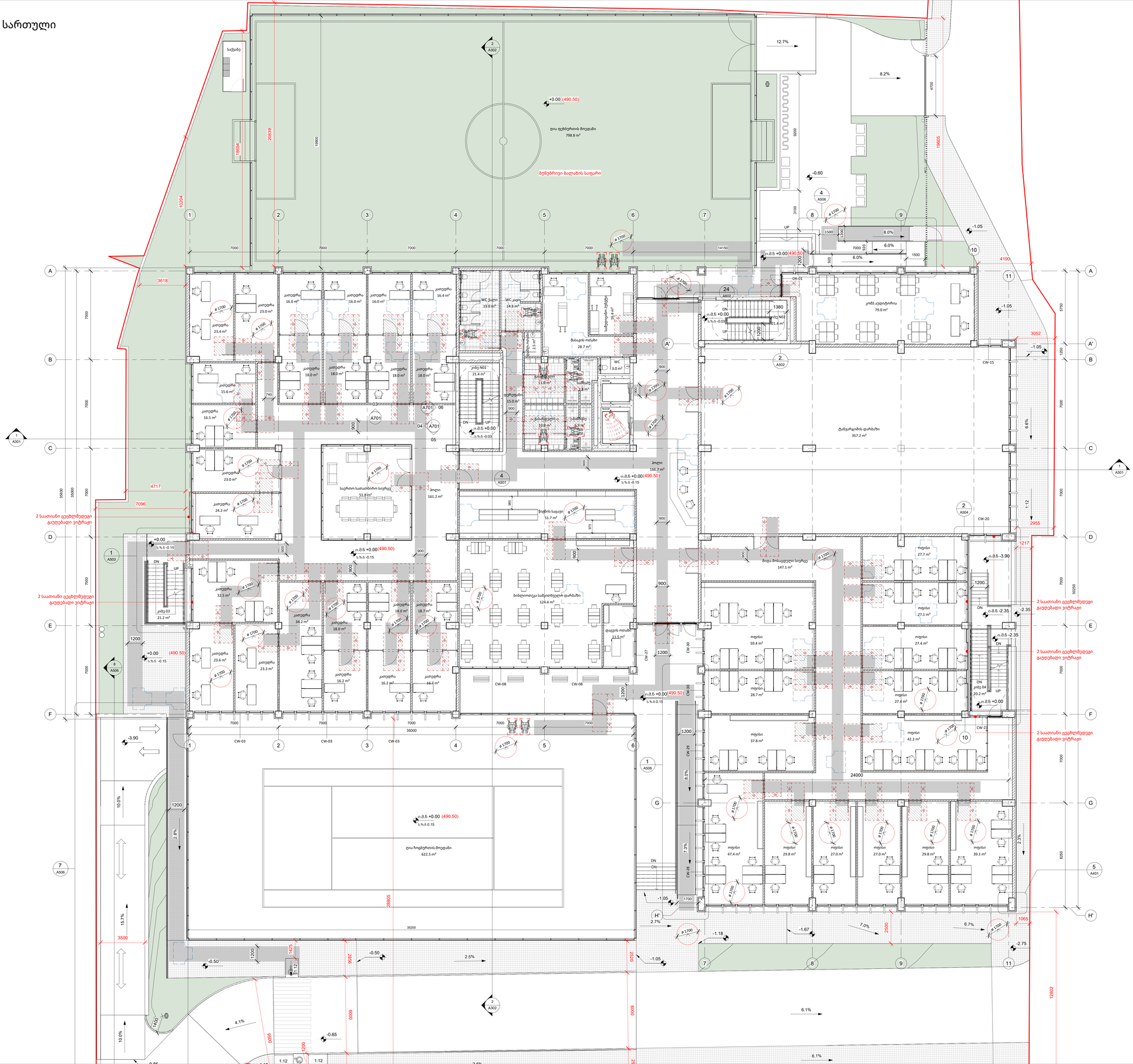

A0

A102

სათაური

მიწისპირა სართული

NS Studio
0179 ბაზალეთის ქუჩა 3
ქ. თბილისი, საქართველო.
Tel: 593 27 88 58
info@nsstudio.ge

პროექტი

ქ. თბილისი, ქავქავაძის გამზირი
სპორტის უნივერსიტეტი

ინფორმაცია დამკვეთის შესახებ

-

სიტუაციური გეგმა



სქემატური განშლა



შენიშვნა

ექსპლიკაცია

29/03/2024

Cad Dwg File: **Samgori Residence**

ლუკა ჩაგანავა

ნინო ჭანტურია

გიორგი ხეცურიანი

ელენე ედიშერაშვილი

NS Studio

A103 სართული 1

1 : 100

Author

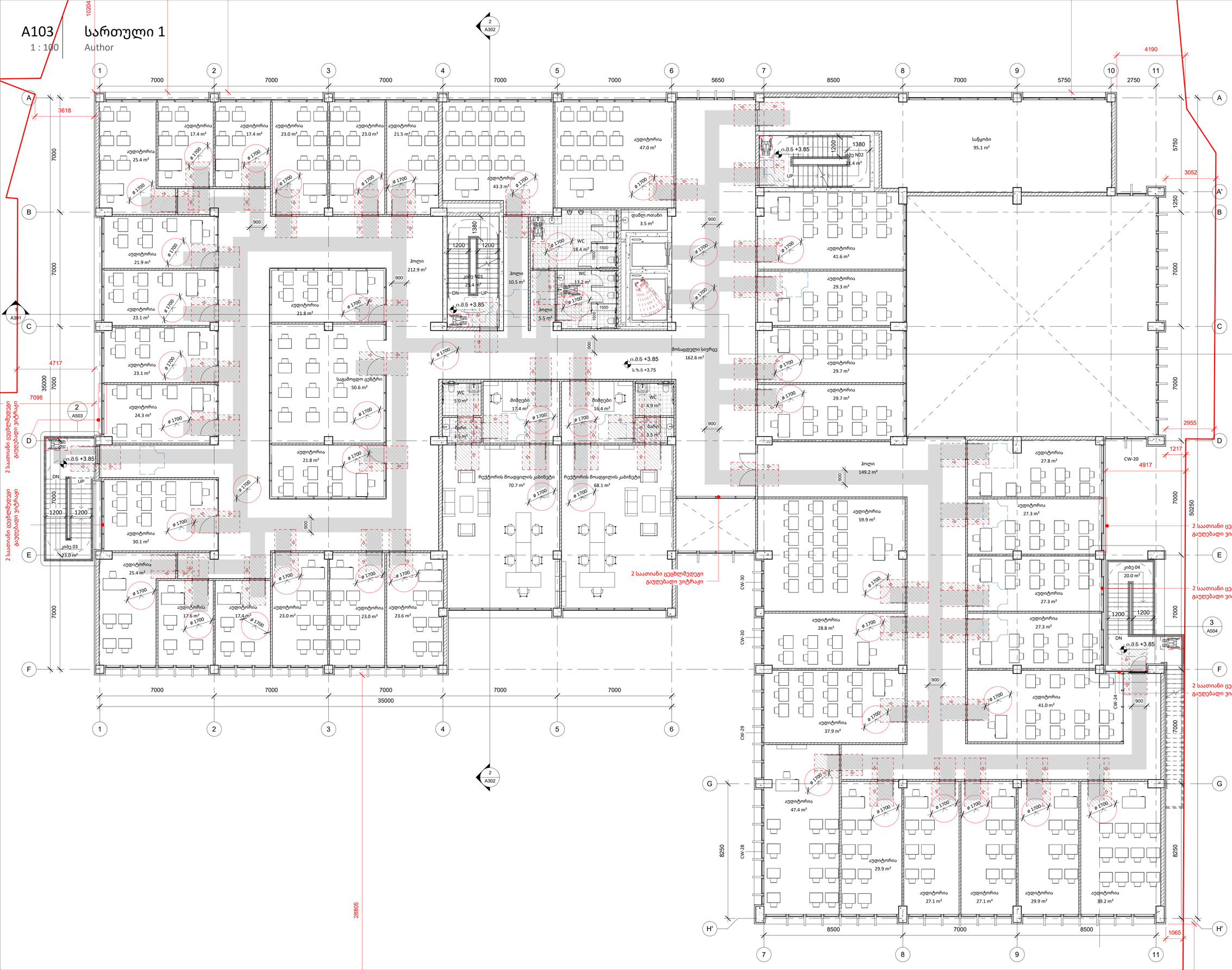

A1

A103

სათაური

სართული 1

Ns studio
0179 ბაზალეთის ქუჩა 3
ქ. თბილისი, საქართველო.
Tel: 593 27 88 58
info@nsstudio.ge

პროექტი

ქ. თბილისი, ქავქავაძის გამზირი
სპორტის უნივერსიტეტი

სიტუაციური გეგმა



სქემატრული განშლა



შენიშვნა

#29/03/2024

Cad Dwg File: **Sport University**

ლუკა ჩაგანავა
ნინო ქანტურია
გიორგი ხეცურიანი
ელენე ედიშერაშვილი

Ns studio

A104 | სართული 2

1 : 100

Author

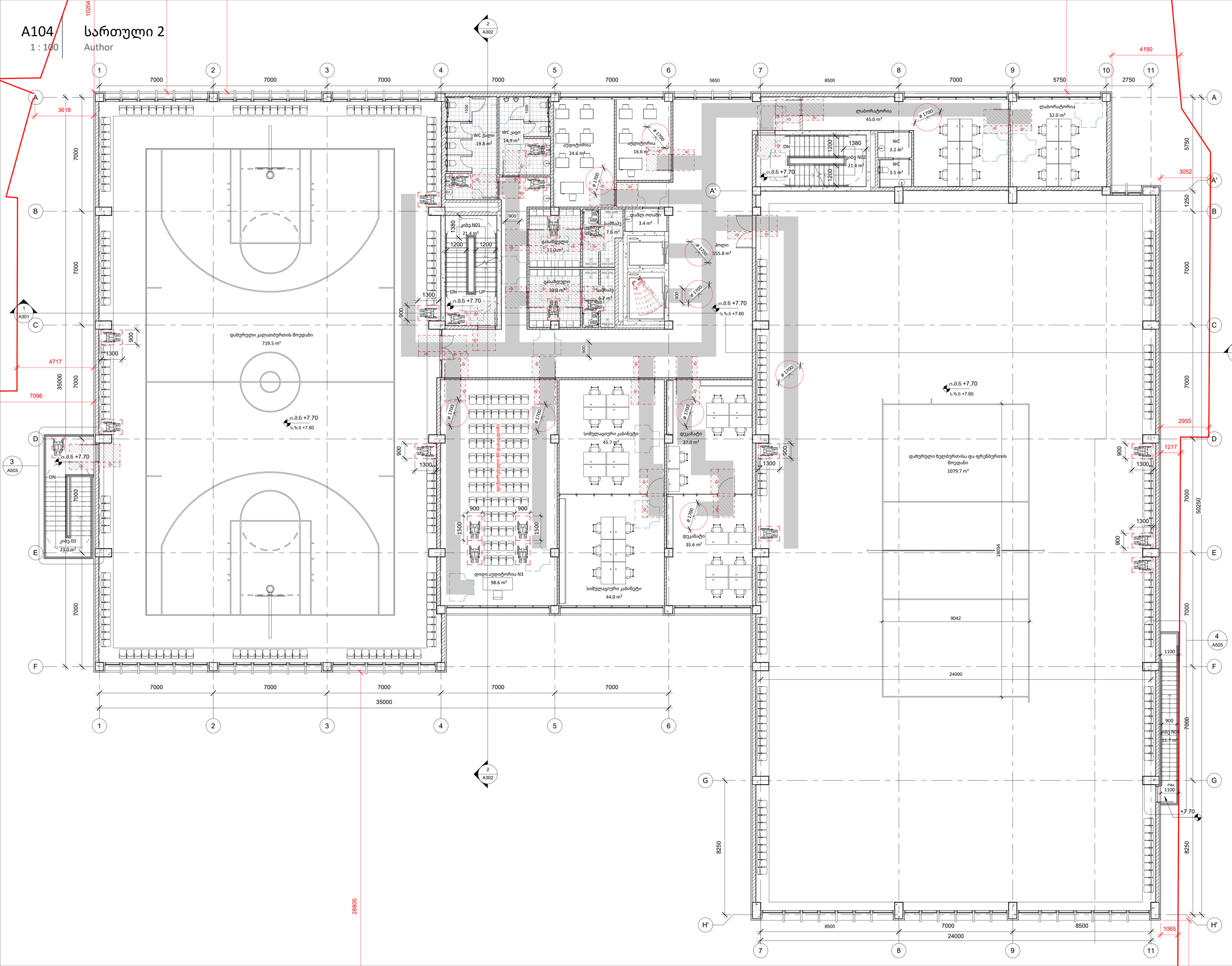

A1

A104

სათაური

სართული 2

Ns studio
0179 ბაზალეთის ქუჩა 3
ქ. თბილისი, საქართველო.
Tel: 593 27 88 58
info@nsstudio.ge

პროექტი

ქ. თბილისი, ქავქავაძის გამზირი
სპორტის უნივერსიტეტი

სიტუაციური გეგმა



სქემატური განშლა



შენიშვნა

#29/03/2024

Cad Dwg File: **Sport University**

ლუკა ჩაგანავა

ნინო ჭანტურია

გიორგი ხეცურიანი

ელენე ედიშერაშვილი

Ns studio

A105
1 : 100

სართული 3

Author

A1

A105

სათაური

სართული 3

Ns studio
0179 აზალეთის ქუჩა 3
ქ. თბილისი, საქართველო.
Tel: 593 27 88 58
info@nsstudio.ge

პროექტი

ქ. თბილისი, ქავქავაძის გამზირი
სპორტის უნივერსიტეტი

სიტუაციური გეგმა



სქემატური განშლა

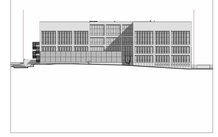

შენიშვნა

#29/03/2024
Cad Dwg File: **Sport University**
ლუკა ჩაგანავა
ნინო ჭანტურია
გიორგი ხეცურიანი
ელენე ედიშერაშვილი

Ns studio

A106 | სახურავი

1 : 100

Author

A1

A106

სათაური

სახურავი

Ns studio
0179 ბაზალეთის ქუჩა 3
ქ. თბილისი, საქართველო.
Tel: 593 27 88 58
info@nsstudio.ge

პროექტი

ქ. თბილისი, ქავქავაძის გამზირი
სპორტის უნივერსიტეტი

სიტუაციური გეგმა



სქემატრული განშლა

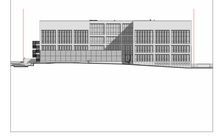

შენიშვნა

#29/03/2024

Cad Dwg File: **Sport University**

ლუკა ჩაგანავა

ნინო ქანტურია

გიორგი ხეცურიანი

ელენე ედიშერაშვილი

Ns studio

A701
As indicated

-1 სართულის სველი წერტილების განშლები

Author

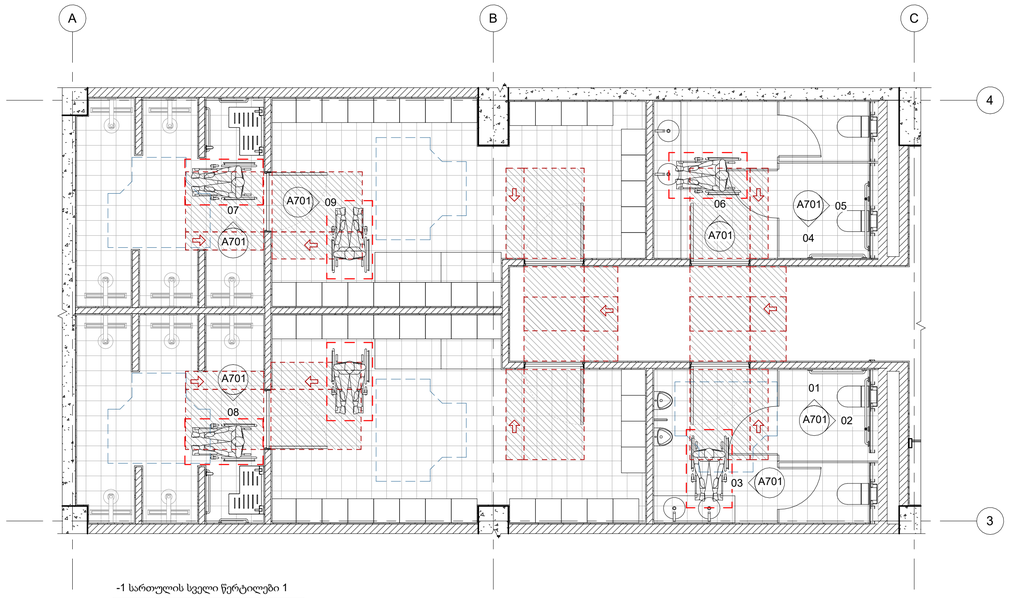

-1 სართულის სველი წერტილები 1

1 : 50

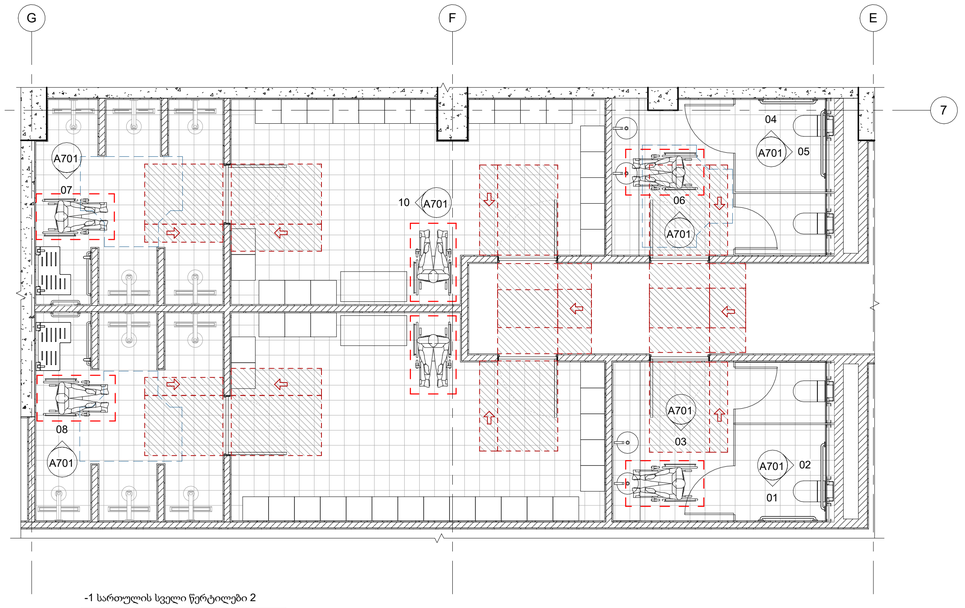

-1 სართულის სველი წერტილები 2

1 : 50

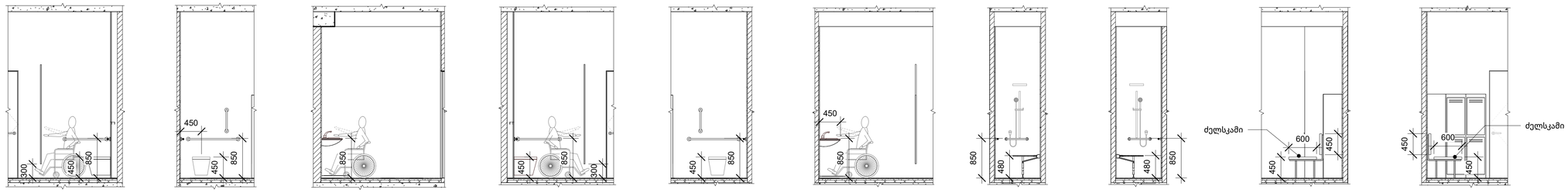

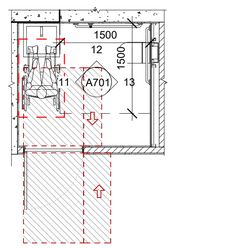

-1 სართული - თავშესაფარის სველი წერტილი

1 : 50

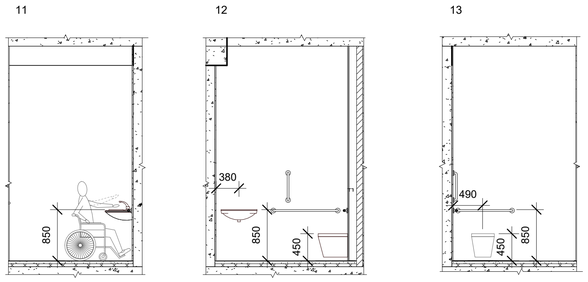

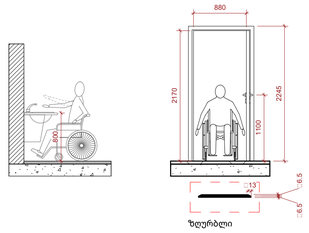

ზღურბლი

A1

A701

სათაური

-1 სართულის სველი წერტილების განშლები

Ns studio
0179 ბაზალეთის ქუჩა 3
ქ. თბილისი, საქართველო.
Tel: 593 27 88 58
info@nsstudio.ge

პროექტი

ქ. თბილისი, ჭავჭავაძის გამზირი
სპორტის უნივერსიტეტი

სიტუაციური გეგმა



სქემატური განშლა

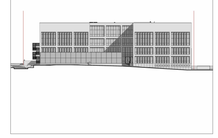

შენიშვნა

#20/03/2024

Cad Dwg File: **Sport University**

ლუკა ჩაგანავა

ნინო ჭანტურია

გიორგი ხეცურიანი

ელენე ედიშერაშვილი

Ns studio

A702
As indicated

0 სართულის სველი წერტილების განშლები

Author

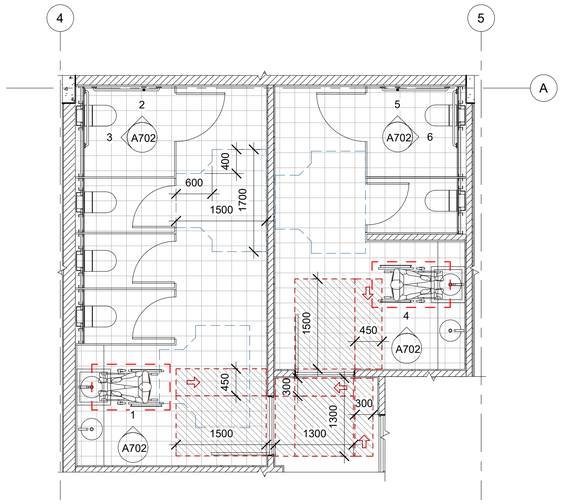

0 სართულის სველი წერტილები 1

1 : 50

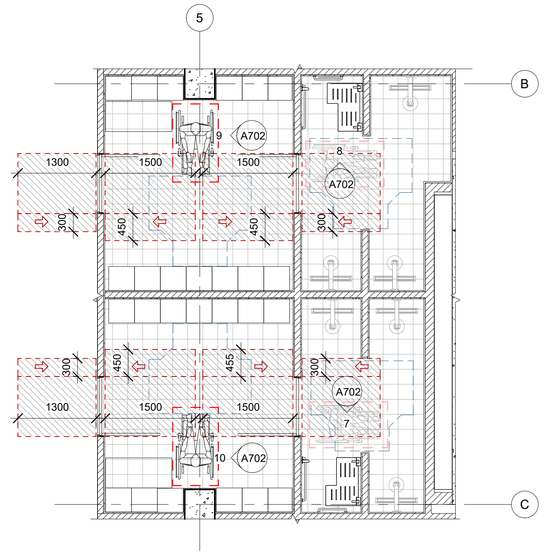

0 სართულის სველი წერტილები 2

1 : 50

1

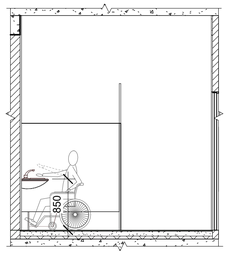

2

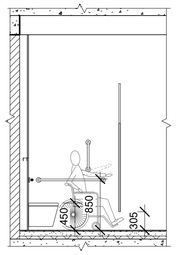

3

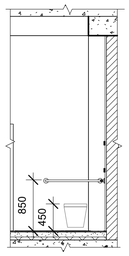

4

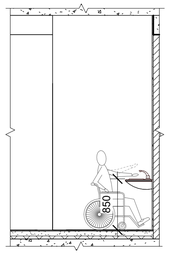

5

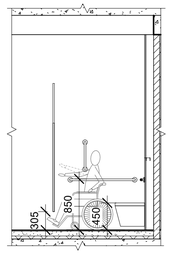

6

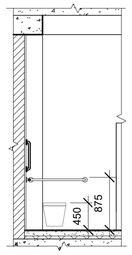

7

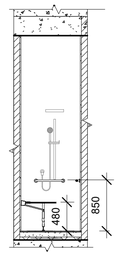

8

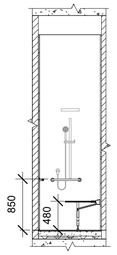

9

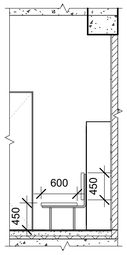

10

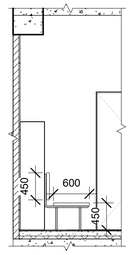

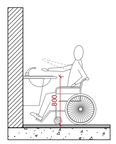

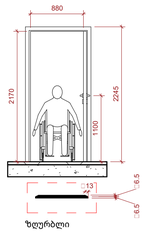

ზღურბლი

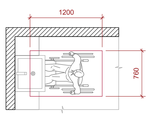

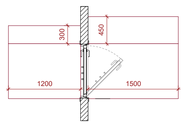

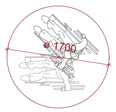

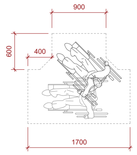

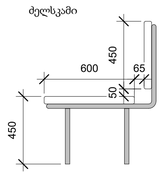

A1

A702

სათაური

0 სართულის სველი
წერტილების განშლები

Ns studio
0179 ბაზალეთის ქუჩა 3
ქ. თბილისი, საქართველო.
Tel: 593 27 88 58
info@nsstudio.ge

პროექტი

ქ. თბილისი, ჭავჭავაძის გამზირი
საორტის უნივერსიტეტი

სიტუაციური გეგმა



სქემატრული განშლა



შენიშვნა

#20/03/2024

Cad Dwg File: **Sport University**

ლუკა ჩაგანავა

ნინო ქანტურია

გიორგი ხეცურიანი

ელენე ედიშერაშვილი

Ns studio

A703
1 : 50

1 სართულის სველი წერტილების განშლები

Author

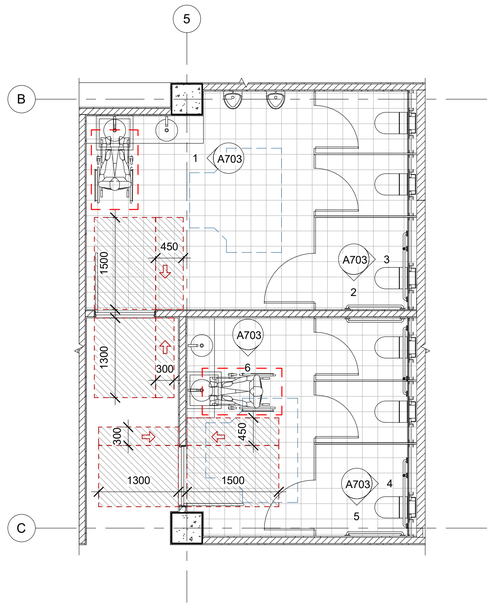

1 სართულის სველი წერტილები 1

1 : 50

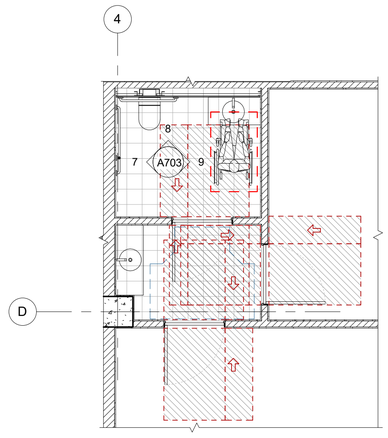

1 სართულის სველი წერტილი 2

1 : 50

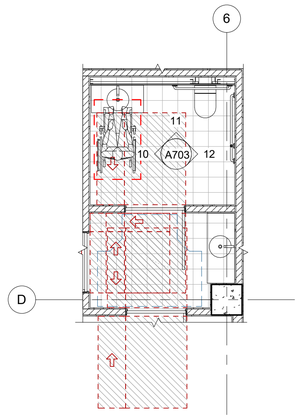

1 სართულის სველი წერტილი 3

1 : 50

1 2 3 4 5 6 7 8 9

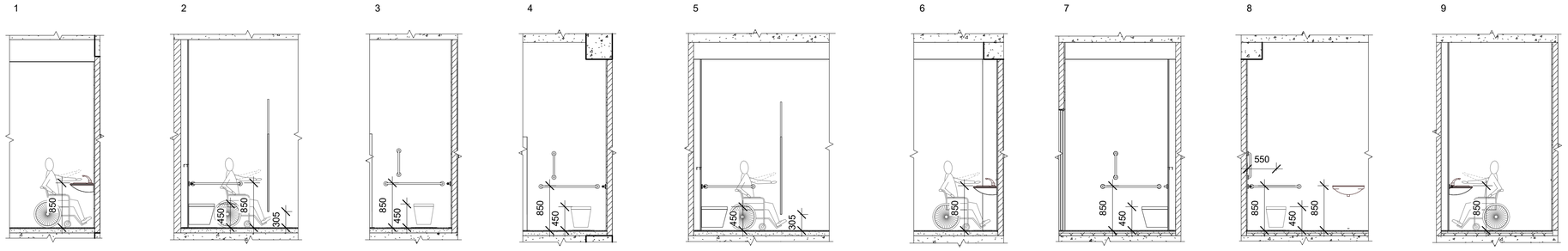

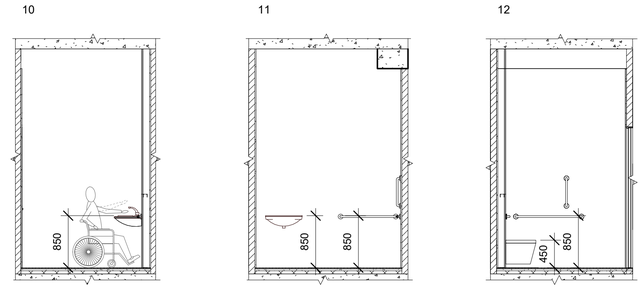

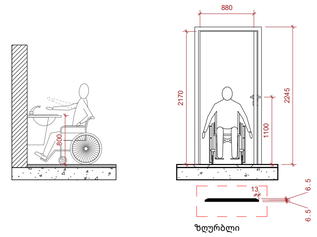

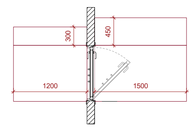

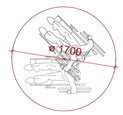

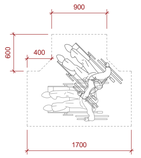

A1

A703

სათაური

1 სართულის სველი წერტილების განშლები

Ns studio
0179 ბაზალეთის ქუჩა 3
ქ. თბილისი, საქართველო.
Tel: 593 27 88 58
info@nsstudio.ge

პროექტი

ქ. თბილისი, ჭავჭავაძის გამზირი
სპორტის უნივერსიტეტი

სიტუაციური გეგმა



სქემატური განშლა

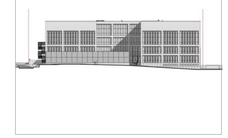

შენიშვნა

#20/03/2024

Cad Dwg File: **Sport University**

ლუკა ჩაგანავა

ნინო ჭანტურია

გიორგი ხეცურიანი

ელენე ედიშერაშვილი

Ns studio

A704
As indicated

2/3 სართულის სველი წერტილების განშლები

Author

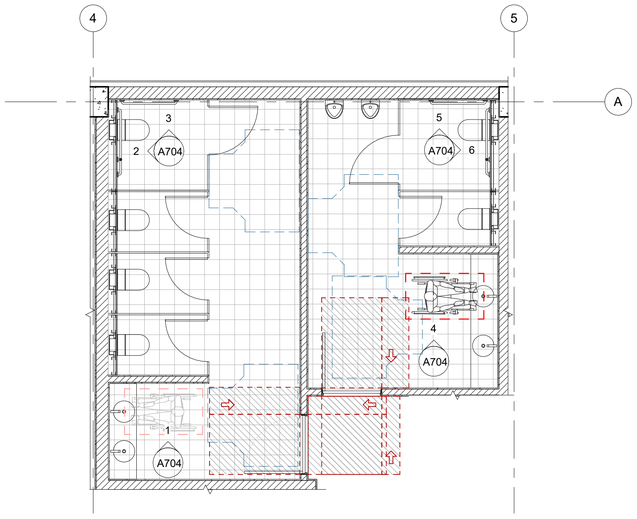

2 სართულის სველი წერტილები 1

1 : 50

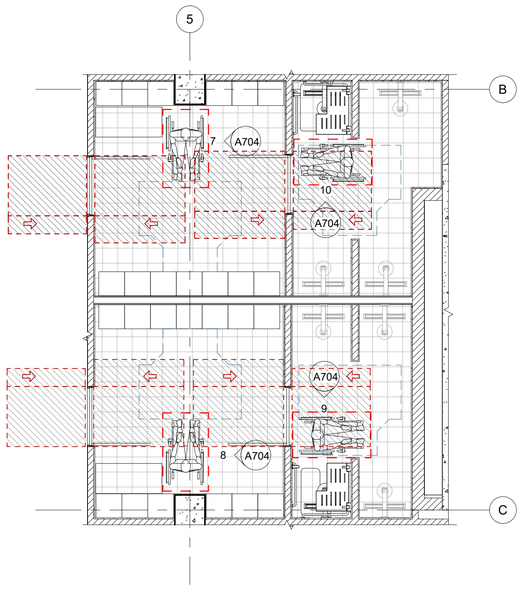

2 სართულის სველი წერტილები 2

1 : 50

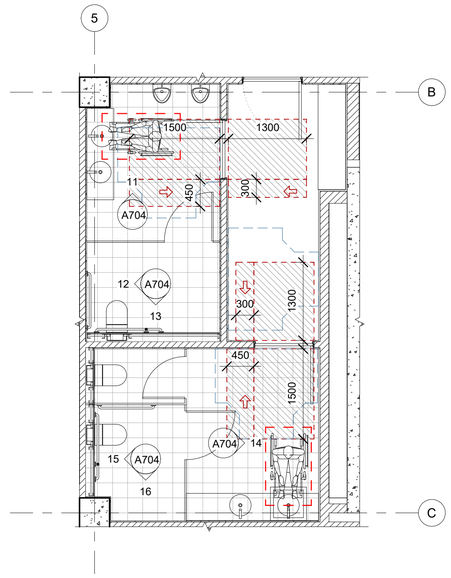

3 სართულის სველი წერტილები

1 : 50

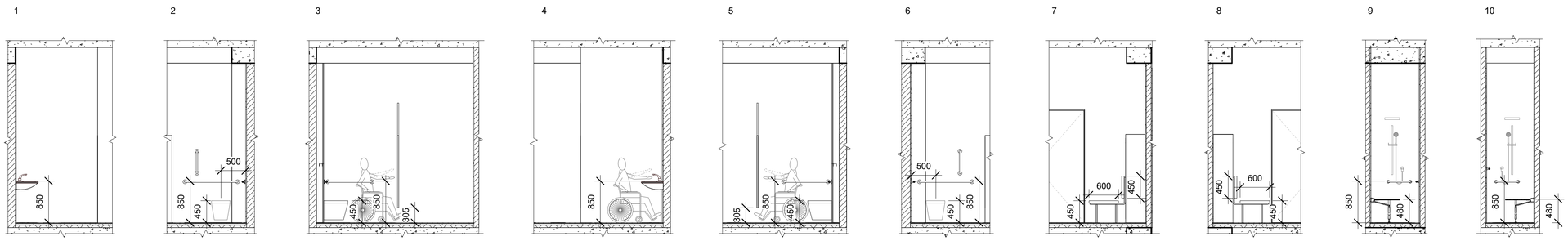

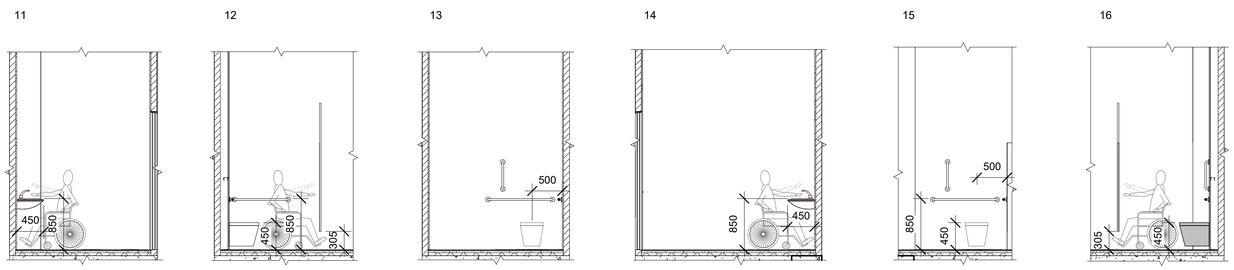

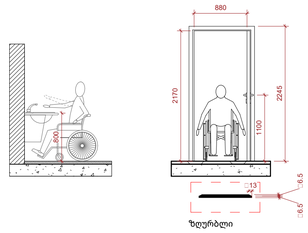

ზღურბლი

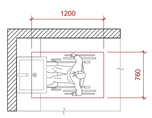

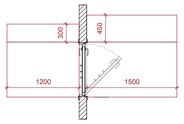

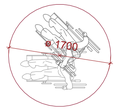

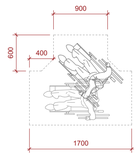

ძელსკამი

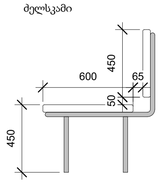

A1

A704

სათაური

2/3 სართულის სველი წერტილების განშლები

Ns studio
0179 ბაზალეთის ქუჩა 3
ქ. თბილისი, საქართველო.
Tel: 593 27 88 58
info@nsstudio.ge

პროექტი

ქ. თბილისი, ჭავჭავაძის გამზირი
სარკუტის უნივერსიტეტი

სიტუაციური გეგმა



სქემატური განშლა



შენიშვნა

#20/03/2024

Cad Dwg File: **Sport University**

ლუკა ჩაგანავა

ნინო ჭანტურია

გიორგი ხეცურიანი

ელენე ედიშერაშვილი

Ns studio

A705
1 : 50

მისაწვდომობის ილუსტრაციები

Author

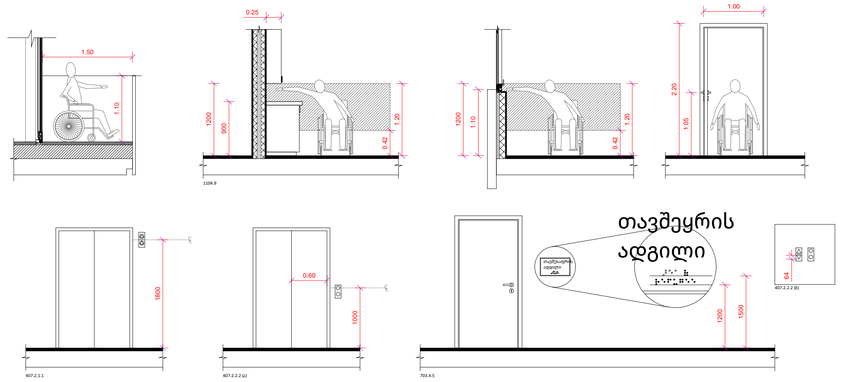

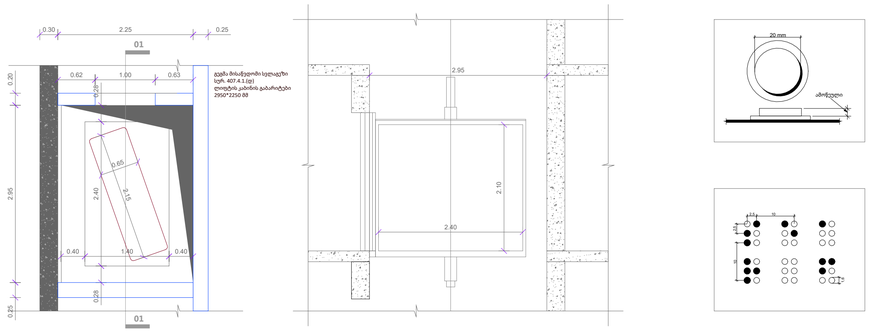

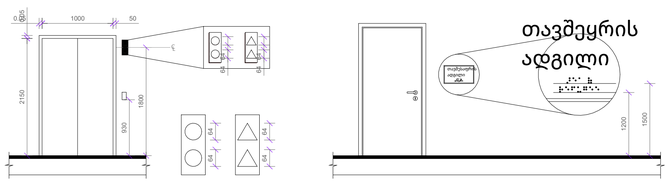

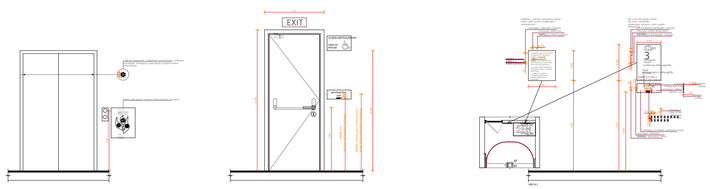

შენიშვნები:

შენობაში გამოყენებულია 407-ე ქვეთავის შესაბამისი ლიფტი
*ლიფტი შესაბამისობაში იქნება ASME A17.1/CSA B44 სტანდარტთან

*ლიფტის გამოსაძახებელი ღილაკები და კლავიშები შესაბამისობაში იქნება 407.2.1 ქვეთავთან

*ფოიეს სიგნალები შესაბამისობაში იქნება 407.2.2 ქვეთავთან

*ლიფტის შახტებთან განთავსებული ნიშნები შესაბამისობაში იქნება 407.2.3 ქვეთავთან

*ლიფტის კაბინის ბალანსირება შესაბამისობაში იქნება 407.4.4 -ე ქვეთავთან

*ლიფტის კაბინის განათება შესაბამისობაში იქნება 407.4.5-ე ქვეთავთან

*ლიფტის კაბინის სამართავები შესაბამისობაში იქნება 407.4.6-ე ქვეთავთან მართვის პანელები განთავსდება გვერდითა კედლის ცენტრში

*კაბინის სამართავების აღნიშვნები და მითითებები შესაბამისობაში იქნება 407.4.7 -ე ქვეთავთან

*კაბინაში მოეწყობა 407.4.10-ე ქვეთავის შესაბამისი საავარიო სიგნალიზაციის მექანიზმები.

A1

A705

სათაური

მისაწვდომობის ილუსტრაციები

Ns studio
0179 ბაზალეთის ქუჩა 3
ქ. თბილისი, საქართველო.
Tel: 593 27 88 58
info@nsstudio.ge

პროექტი

ქ. თბილისი, ჭავჭავაძის გამზირი
სპორტის უნივერსიტეტი

სიტუაციური გეგმა



სქემატური განშლა



შენიშვნა

#20/03/2024
Cad Dwg File: **Sport University**
ლუკა ჩაგანავა
ნინო ქანტურია
გიორგი ხეცურიანი
ელენე ედიშერაშვილი

Ns studio

შენობა-ნაგებობის უსაფრთხოების წესებთან შესაბამისობის ანალიზი

გამოყენებული წესები - **„შენობა-ნაგებობის უსაფრთხოების წესები“**

ჩამოთვალეთ შენობის დაკავებულებები და აღწერეთ თითოეული გამოყენება
სასაწყობო ჯგუფი სწ-1 - ინვენტარის შესანახი საწყობები, გასახდელები -3.90, ±0.00, +3.85, +7.70, +11.55 ნიშნულებზე;
სასაწყობო ჯგუფი სწ-2 შემოზღუდული ავტოსადგომი -3.90 ნიშნულზე;
თავშეყრის ჯგუფი თვ-2 კაფეტერია და სამზარეულო -3.90 ნიშნულზე;
თავშეყრის ჯგუფი თვ-3 - მუზეუმი, ტრენაჟორების, კრივის, ძალოსნობის, ჭიდაობის დარბაზები, ტირი, ბიბლიოთეკა წიგნის საცავით, ტანვარჯიშის დარბაზი, კალათბურთის, ხელბურთის და ფრენბურთის მოედნები, სააქტო დარბაზი -3.90, ±0.00, +7.70, +11.55 ნიშნულებზე;
საქმიანი ჯგუფი სქ - სასერვერო მონიტორინგი, კათედრები, სამედიცინო პუნქტი, აუდიტორიები, საპროფესორო, სამზარეულო, დაცვის ოთახი -3.90, ±0.00, +3.85, +7.70, +11.55 ნიშნულებზე;
დს ჯგუფი - წყლის ტუმბო, დამლაგებლის ოთახი, სათავსო, გენერატორი -3.90, ±0.00, +3.85, +7.70, +11.55 ნიშნულებზე;

კონსტრუქციის ტიპი:	**I B**

დასაშვები სიმაღლე მიწის დონის ზემოთ ცხრილი 503-ის მიხედვით:	48.80
საპროექტო შენობის სიმაღლე მიწის დონის ზემოთ:	17.00

სიმაღლის შეზღუდვები ცხრილი 503 -ის მიხედვით		
დაკავებულობები	დასაშვები სართულიანობა	შემოთავაზებული სართულიანობა
სასაწყობო ჯგუფი სწ-1	11	1, 2, 3, 4-ე (მიწის დონის ქვედა --1 სართული)
სასაწყობო ჯგუფი სწ-2	11	(მიწის დონის ქვედა -1 სართული)
თავშეყრის ჯგუფი თვ-3	11	1, 3, 4-ე (მიწის დონის ქვედა -1 სართული)
თავშეყრის ჯგუფი თვ-2	11	მე-2 და მე-3-ე (მიწის დონის ქვედა -1 სართული)
საქმიანი ჯგუფი სქ	11	1, 2, 3, 4-ე (მიწის დონის ქვედა --1 სართული)
დს ჯგუფი	5	1, 2, 3, 4-ე (მიწის დონის ქვედა --1 სართული)

ფართობის შეზღუდვები ცხრილი 503 -ის მიხედვით		
დაკავებულობები	დასაშვები ფართობი (სართულზე)	შემოთავაზებული ფართობი (სართულზე მ²)
თავშეყრის ჯგუფი თვ-2	შეუზღუდავი	არ განისაზღვრება მიწის დონის ქვედა-1 სართული
თავშეყრის ჯგუფი თვ-3	შეუზღუდავი	არ იზღუდება (მიწის დონის ქვედა -1 სართული არ განისაზღვრება)
საქმიანი ჯგუფი სქ	შეუზღუდავი	არ იზღუდება (მიწის დონის ქვედა -1 სართული არ განისაზღვრება)
დს ჯგუფი ±0.00 ნიშნულზე	3300	2.5 (არ განისაზღვრება -1დონის ქვედა სართული)
სასაწყობო ჯგუფი სწ-1 ±0.00 ნიშნულზე	4460	21.9 (არ განისაზღვრება -1დონის ქვედა სართული)
დს ჯგუფი +3.85 ნიშნულზე	3300	3.5

სასაწყობო ჯგუფი სწ-1 +3.85 ნიშნულზე	**4460**	**95.1**
დს ჯგუფი +7.70 ნიშნულზე	**3300**	**3.0**
სასაწყობო ჯგუფი სწ-1 +7.70 ნიშნულზე	**4460**	**21.9**
დს ჯგუფი +11.55 ნიშნულზე	**3300**	**3.0**
სასაწყობო ჯგუფი სწ-1 +11.55 ნიშნულზე	**4460**	**95.0**
სასაწყობო ჯგუფი სწ-2	**7340**	**არ განისაზღვრება მიწის დონის ქვედა-1 სართული**

გარე კედლის ცეცხლმედეგობისა და ღიობისადმი მოთხოვნები ცხრილის 705.8 -ის მიხედვით							
გარე კედელი	**ხანძარსაწინააღმდეგო მანძილი** (მეტრი)	**კედლის ღიობების ფართობი** (კედლის %)					
		დასაშვები			**გათვალისწინებული**		
		დაცული	**დაუცველი საშხეფებით**	**დაუცველი**	**დაცული**	**დაუცველი საშხეფებით**	**დაუცველი**
„1-7“	9<	აუცილებელი არ არის	აუცილებელი არ არის	შეუზღუდავია			არ იზღუდება
„7-11“	8.0 (გზის ღერძულა ხაზამდე)	აუცილებელი არ არის	აუცილებელი არ არის	70		არ იზღუდება	
„11-1“	9<	აუცილებელი არ არის	აუცილებელი არ არის	შეუზღუდავია			არ იზღუდება
„H-A“	5.24 (გზის ღერძულა ხაზამდე)	75	75	25		29	
„A-H“	7.0	აუცილებელი არ არის	აუცილებელი არ არის	45			22

გარე კედლის ცეცხლმედეგობისა და ღიობისადმი მოთხოვნები ცხრილების 602-ის და 705.8 -ის მიხედვით				
გარე კედელი	**ხანძარსაწინააღმდეგო მანძილი** (მეტრი)	**ცეცხლმედეგობის ხარისხი** (საათი)		
		მოთხოვნილი 602-ით	**მოთხოვნილი 705.8.5-ით**	**გთვალისწინებული**
11-1	9<	0 სთ.	0 სთ.	არ იზღუდება
„1-7“	9<	0 სთ.	0 სთ.	არ იზღუდება
„7-11“	9>	1 სთ.	1 სთ.	1 სთ.
„A-H“	9>	1 სთ.	1 სთ.	1 სთ.
„H-A“	9>	1 სთ.	1 სთ.	1 სთ.

ხანძრისაგან დაცვის სისტემებისადმი მოთხოვნები							
დაკავებულობები/სივრცეები/გასასვლელი საშუალებები	ავტოსაშხეფი სისტემა	ალტერნატიული ავტომატური ცეცხლსაქრობი სისტემები	სახანძრო განგაშისა, კვამლაღმომჩენი და ცეცხლაღმომჩენი სისტემები	სახანძრო მილდგარების სისტემები	კვამლის საკონტროლო სისტემები	ხელის ცეცხლმაქრები	საავარიო განგაშის სისტემები
თვ-2 ჯგუფი	კი		კი (სახანძრო განგაშის ხელით სამართავი სისტემა); (დამკავებელთა შეტყობინების სისტემა); (მხედველობითი განგაშის სისტემა); (კვალაღმომჩენები)		კი (კვამლ გამწოვი ვენტილაციის სისტემა)	კი	
თვ-3 ჯგუფი	კი		კი (სახანძრო განგაშის ხელით სამართავი სისტემა); (დამკავებელთა შეტყობინების სისტემა); (მხედველობითი განგაშის სისტემა); (კვალაღმომჩენები)	კი	კი (კვამლ გამწოვი ვენტილაციის სისტემა)	კი	
სქ ჯგუფი	კი		კი (სახანძრო განგაშის ხელით სამართავი სისტემა); (დამკავებელთა შეტყობინების სისტემა); (მხედველობითი განგაშის სისტემა); (კვალაღმომჩენები)	კი		კი	
დამხმარე ჯგუფიდს	კი		კი-ცეცხლის ავტომატური აღმომჩენი(ტუმბო)			კი	
სწ-1 ჯგუფი	კი		კი (სახანძრო განგაშის ხელით სამართავი სისტემა); (დამკავებელთა შეტყობინების სისტემა); (მხედველობითი განგაშის სისტემა); (კვალაღმომჩენები)	კი	კი (კვამლგამწოვი ვენტილაციის სისტემა)	კი	
სწ-2 ჯგუფი	კი		კი (სახანძრო განგაშის ხელით სამართავი სისტემა); (დამკავებელთა შეტყობინების სისტემა); (მხედველობითი განგაშის სისტემა); (კვალაღმომჩენები)	კი		კი	

კიბის უჯრედი			კი (სახანძრო განგაშის ხელით სამართავი სისტემის კოლოფები, გასასვლელის გზა-კართან)	-	დაწნევის სისტემა		
ლიფტები			კი (კვამლაღმომჩენები თითოეული სართულის დონეზე ლიფტის შესასვლელთან და სამანქანე ოთახში)		დაწნევის სისტემა		
დერეფანი			კი (სახანძრო განგაშის ხელით სამართავი სისტემის კოლოფები, გასასვლელის გზა-კართან)	კი	კი (კვამლ გამწოვი ვენტილაციის სისტემა)	კი	
სახანძრო-სამაშველო სამსახურის მიერ გამოსაყენებელი მისაერთებლები				კი			
სახანძრო ტუმბოები და წყლის რეზერვუარი				კი (განთვსებულია -4.00 ნიშ-ზე)			

განიავებისადმი მოთხოვნები		
დაკავებულობები/სივრცეები/გასასვლელი საშუალებები	ბუნებრივი განიავება	ხელოვნური განიავება
სასაწყობო ჯგუფი სწ-1		კი
სასაწყობო ჯგუფი სწ-2		კი
თავშეყრის ჯგუფი თვ-2	კი	კი
თავშეყრის ჯგუფი თვ-3	კი	კი
საქმიანი ჯგუფი სქ	კი	კი
დს ჯგუფი	კი	კი
დერეფანი	კი	კი
კიბე		კი

თითოეული სართულიდან გასასვლელი საშუალება									
სართულები	დაკავებულობა და დაკავებულობის დატვირთვის ჯამური მაჩვენებელი	მოთხოვნილი გასასვლელების/გასასვლელთან მისადგომის რაოდენობა	გათვალისწინებული გასასვლელების/გასასვლელთან მისადგომის რაოდენობა და ტიპი	გასასვლელი საშუალებების სიგანე(მეტრი)					
				გზა-კიბეები		დერაფანი,		გასასვლელის გზა-კარი	
				მოთხოვნილი	გათვალისწინებული	მოთხოვნილი	გათვალისწინებული	მოთხოვნილი	გათვალისწინებული
-3.90 ნიშ-ზე	თვ-2, თვ-3, სქ, სწ-1, სწ-2, დს ს.დ.დ. 565	2	4 გზა-კიბე 4 გზა-კარი	4.30 (სულ)	1.40 X4	2.92 (სულ)	4.85 2.70	2.92 (სულ)	0.88X5 1.62
±0.00 ნიშ-ზე	თვ-3, სწ-1, სქ, დს დ.დ. 289	2	5 გზა-კარი			1.20	1.50	0.82	0.88X3 1.48 1.68
+3.85 ნიშ-ზე	სქ, სწ-1, დს ს.დ.დ. 262	2	4 გზა-კიბე	1.10	1.40 X4	1.20	2.50	0.82	0.88X4
+7.70 ნიშ-ზე	თვ-3, სწ-1, სქ, დს ს.დ.დ. 525	2	4 გზა-კიბე	4.1 (სულ)	1.40 X3 1.10	2.73 (სულ)	3.00 5.00	2.76 (სულ)	0.88X4
+11.55 ნიშ-ზე	თვ-3, სწ-1, სქ, ს.დ.დ. 210	2	2 გზა-კიბე	1.10	1.40 1.40	1.20	3.00	0.82	0.88X2

წყალსადენი სისტემის ფიქსირებული მოწყობილობების რაოდენობა ცხრილი 1602.1-ის მიხედვით													
სართულები	დაკავებულობა და დაკავებულობის დატვირთვის ჯამური მაჩვენებელი	ფიქსირებული მოწყობილობები(ცალი)											
		უნიტაზი		ტუალეტის ხელსაბანები		აბაზანა/შხაპი		სასმელი წყლის ფანტანი		სამომსახურეო ნიჟარა		სამზარეულოს ნიჟარა	
		მოთხოვნილება	გათვალისწინებული	მოთხოვნილება	გათვალისწინებული	მოთხოვნილება	გათვალისწინებული	მოთხოვნილება	გათვალისწინებული	მოთხოვნილება	გათვალისწინებული	მოთხოვნილება	გათვალისწინებული
თვ-2, თვ-3 -3.90 ნიშ-ზე	ს.დ.დ. 422	4	8	6	8	3	24	2	6	1	1	1	1
სქ ჯგუფი -3.90 ნიშ-ზე	ს.დ.დ. 3	1	1	1	1			1	1				
თვ-3 0.00 ნიშ-ზე	ს.დ.დ. 108	2	2	1	2	2	6	1	2	1	1		
სქ ჯგუფი 0.00 ნიშ-ზე	ს.დ.დ. 155	5	5	3	3			2	3				
სქ ჯგუფი +3.85 ნიშ-ზე	ს.დ.დ. 259	5	6	2	4			2	3	1	1		
თვ-3 +7.70 ნიშ-ზე	ს.დ.დ. 463	4	4	5	5	2	4	1	2	1	1		
სქ ჯგუფი +7.70 ნიშ-ზე	ს.დ.დ. 35	2	2	1	1			1	1				
თვ-3 +11.55 ნიშ-ზე	ს.დ.დ. 198	2	3	2	3	2	8	1	3	1	1		
სქ ჯგუფი +11.55 ნიშ-ზე	ს.დ.დ. 10	1	1	1	2			1	1				

პირობითი აღნიშვნები

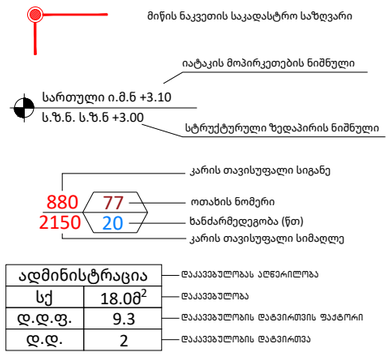

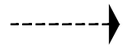
შენობიდან გასასვლელი


სწ დაკავებულობა


დს დაკავებულობა


თვ დაკავებულობა


სქ დაკავებულობა

კედლის ხანძარმედეგობა (ერთსაათიანი)

კედლის ხანძარმედეგობა (ორსაათიანი)



ჭრილის ხაზი



ღერძის ხაზი



ჩრდილოეთის აღმნიშვნელი ნიშანი


ხელის ცეცხლმაქრი



შენობიდან გასასვლელი


შენობიდან გასასვლელის მიმართულების მიმანიშნებელი


სახანძრო სამაშველო სამსახურის მიერ გამოსაყენებელი მისაერთებელი - ჰიდრანტი

მილდგარი


ავტოსაშხეფი სისტემა


კვამლის ავტომატური აღმომჩენი


ცეცხლის ავტომატური აღმომჩენი


ხმოვანი განგაში


საავარიო განათება


სახანძრო განგაშის ხელით სამართავი ღილაკი


ტექსტური შეტყობინება


სახანძრო სიგანილიზაცია


სახანძრო განყოფილებასთან კავშირის სისტემა

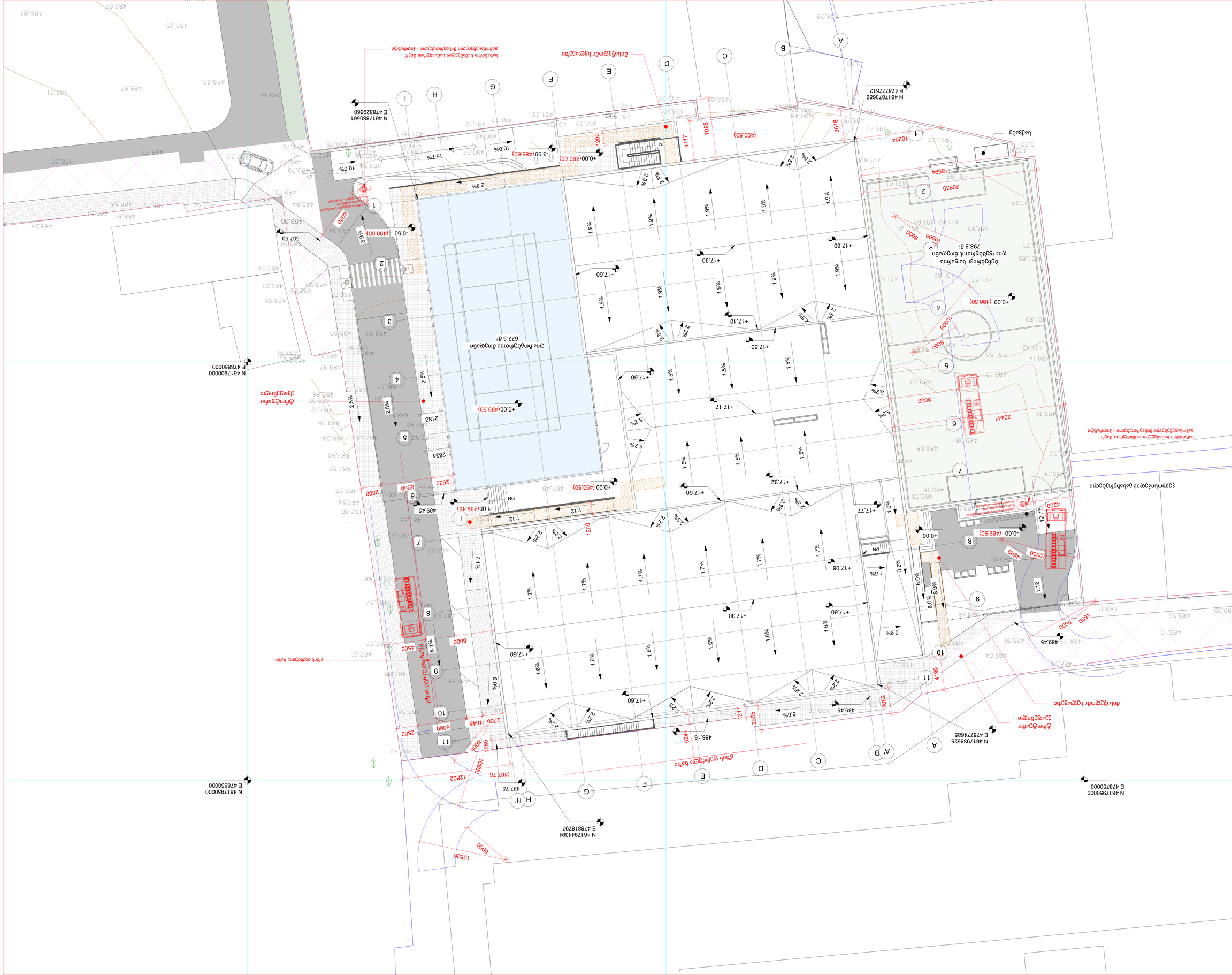
N 46179500
E 47885000
N 46179500
E 47875000
N 46179385
E 47877466
N 46178736
E 47877751
N 46179443
E 47881879
N 46178078
E 47882960
N 46179000
E 47885000
(487.75)
487.75
(490.50)
+0.00
-0.50
(490.00)
-1.05
(489.45)
-3.90
(486.60)
-0.60
(489.90)
+17.60
+17.30
+17.10
+17.77
+17.08
+17.32
+17.17
1.9%
1.7%
1.6%
1.5%
2.5%
2.3%
2.2%
5.2%
10.0%
15.7%
3.9%
7.1%
6.9%
6.1%
6.6%
0.9%
1.0%
0.2%
1.5%
12.7%
11.2
1:12
1:2
2.8%
6000
10500
8000
4500
9000
4200
2500
1845
1200
4717
7096
3618
4190
3052
2955
1217
5241
2634
2520
2186
1065
1250
2044
2083
1859
1024
(490.50)
(486.60)
(490.00)
(489.45)
(489.90)
(487.75)
(490.50)
(490.00)
(489.45)
(489.90)
(487.75)
ON
DN
1
2
3
4
5
6
7
8
9
10
11
A
A'
B
C
D
E
F
G
H
H'
I
ბეტონის ტროტუარი
ასფალტის საფარი
ბეტონის ბორდიური
ბეტონის ღობე
ბეტონის ბორდიური - ასფალტის საფარი
ბეტონის ბორდიური - ბეტონის ტროტუარი
ბეტონის ბორდიური - ბეტონის ღობე
ბეტონის ბორდიური - ასფალტის საფარი - ბეტონის ტროტუარი
ბეტონის ბორდიური - ბეტონის ტროტუარი - ბეტონის ღობე
ბეტონის ბორდიური - ასფალტის საფარი - ბეტონის ტროტუარი - ბეტონის ღობე
ელექტრო სადგომი
ელექტრო სადგომი - ბეტონის ტროტუარი
ელექტრო სადგომი - ბეტონის ტროტუარი - ბეტონის ღობე
ელექტრო სადგომი - ასფალტის საფარი - ბეტონის ტროტუარი
ელექტრო სადგომი - ასფალტის საფარი - ბეტონის ტროტუარი - ბეტონის ღობე
ელექტრო სადგომი - ბეტონის ბორდიური - ბეტონის ტროტუარი
ელექტრო სადგომი - ბეტონის ბორდიური - ბეტონის ტროტუარი - ბეტონის ღობე
ელექტრო სადგომი - ბეტონის ბორდიური - ასფალტის საფარი - ბეტონის ტროტუარი
ელექტრო სადგომი - ბეტონის ბორდიური - ასფალტის საფარი - ბეტონის ტროტუარი - ბეტონის ღობე

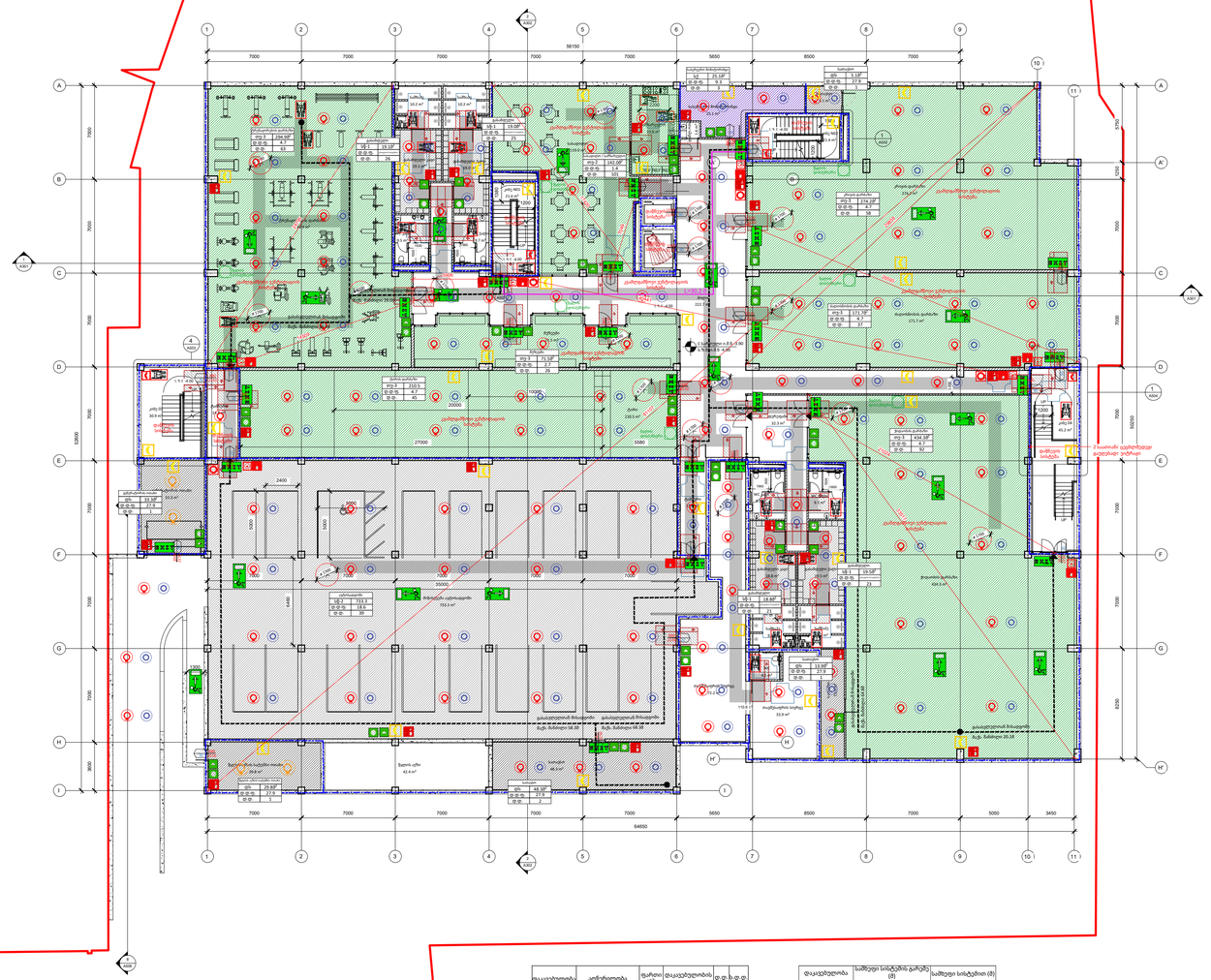

დაკავებულობა	ელჭვრიტობა	ფართი (მ²)	დაკავებულობის ფაქტ. ფაქტორი	ფ. ტ.	ჯ. ფ. ტ.
თვ-3	პრესკონფერენც- კრიტიკ. ტექნიკური ტექნიკის ტექნიკის მანიპულაც. ტექნ.	1385.6	4.7	295	565
თვ-2	კომპიუტერია და საოფისეული	142.0	1.4	101	
დს	საავადმყოფო დასვენებლის ზედის საქმეო ოთახი	130.4	27.9	6	
სწ-1	გასაფართები	76.4	კონცეპტის ჩათვლით.	95	
თვ-3	ბუნებები	71.5	2.7	26	
სქ	საკონტრო მონიტორინგი	25.1	9.3	3	
სწ-2	ლეტისაფეხი	733.3	18.6	39	

დაკავებულობა	საშუალო სიხშირეში გარეშე (მ)	საშუალო სიხშირეთით (მ)
სწ, დს	90	120
თვ	60	75
სქ	60	90


ფიზ.აქტივობის მოედანი
708.8 მ²
ქ.ტბილისი-ბათუმის საავტომ. გზატკეცილი
+0.00 (490.50)
3539
+0.00
623.5 m²
39656
33104
10254
3618
4717
7096
2 საათიანი დაშორებული ბილეთების ჯიხური
ბუფეტი
მოსაცდელი
სველი წერტილი
სველი წერტილი მამაკაცებისთვის
სველი წერტილი ქალებისთვის
სველი წერტილი მამაკაცებისთვის მცირე ასაკის
სველი წერტილი ქალებისთვის მცირე ასაკის
სველი წერტილი მამაკაცებისთვის შშმ პირებისთვის
სველი წერტილი ქალებისთვის შშმ პირებისთვის
სველი წერტილი მამაკაცებისთვის
სველი წერტილი ქალ

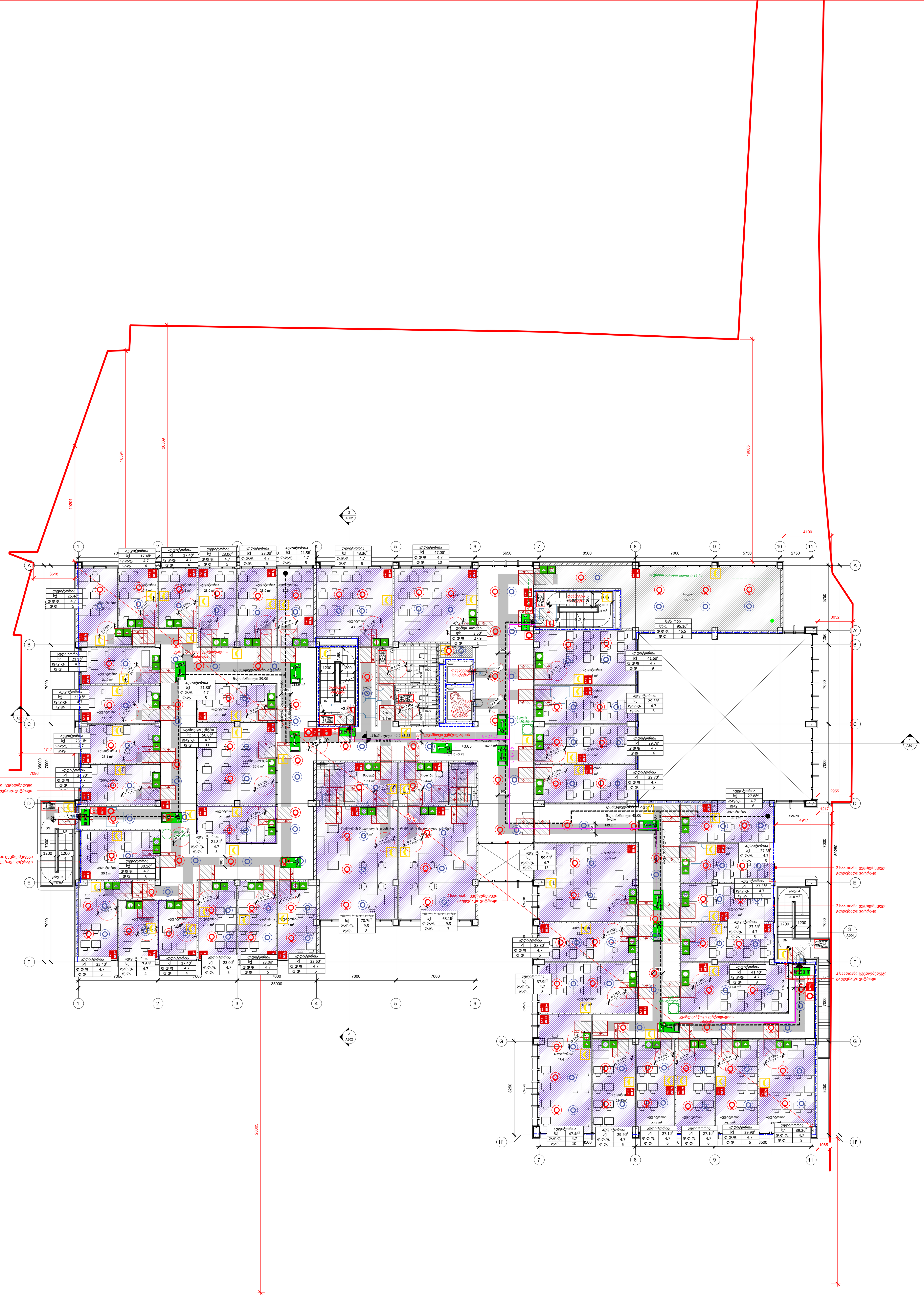

დაკავებულობა	აღწერილობა	ფართი (მ²)	დაკავებულობის დატ. ფაქტორი	დ.დ.	ს.დ.დ.
სქ	აუდიტორიები, საგამოცდო ცენტრი	1146.0	4.7	244	262
სწ-1	საწყობი	95.1	46.5	2	
სქ	რექტორის მოადგილის კაბინეტები	138.8	9.3	15	
დს	დამლაგებლის ოთახი	3.5	27.9	1	

დაკავებულობა	საშხეფი სისტემის გარეშე (მ)	საშხეფი სისტემით (მ)
სწ, დს	90	120
სქ	60	90


ტიპი: ჩამოსაცმელი
ფართი: 3.4 მ²
რაოდ.: 1
ტიპი: ტუალეტის ოთახი
ფართი: 27.9 მ²
რაოდ.: 1
ტიპი: ტუალეტის ოთახი
ფართი: 27.9 მ²
რაოდ.: 1

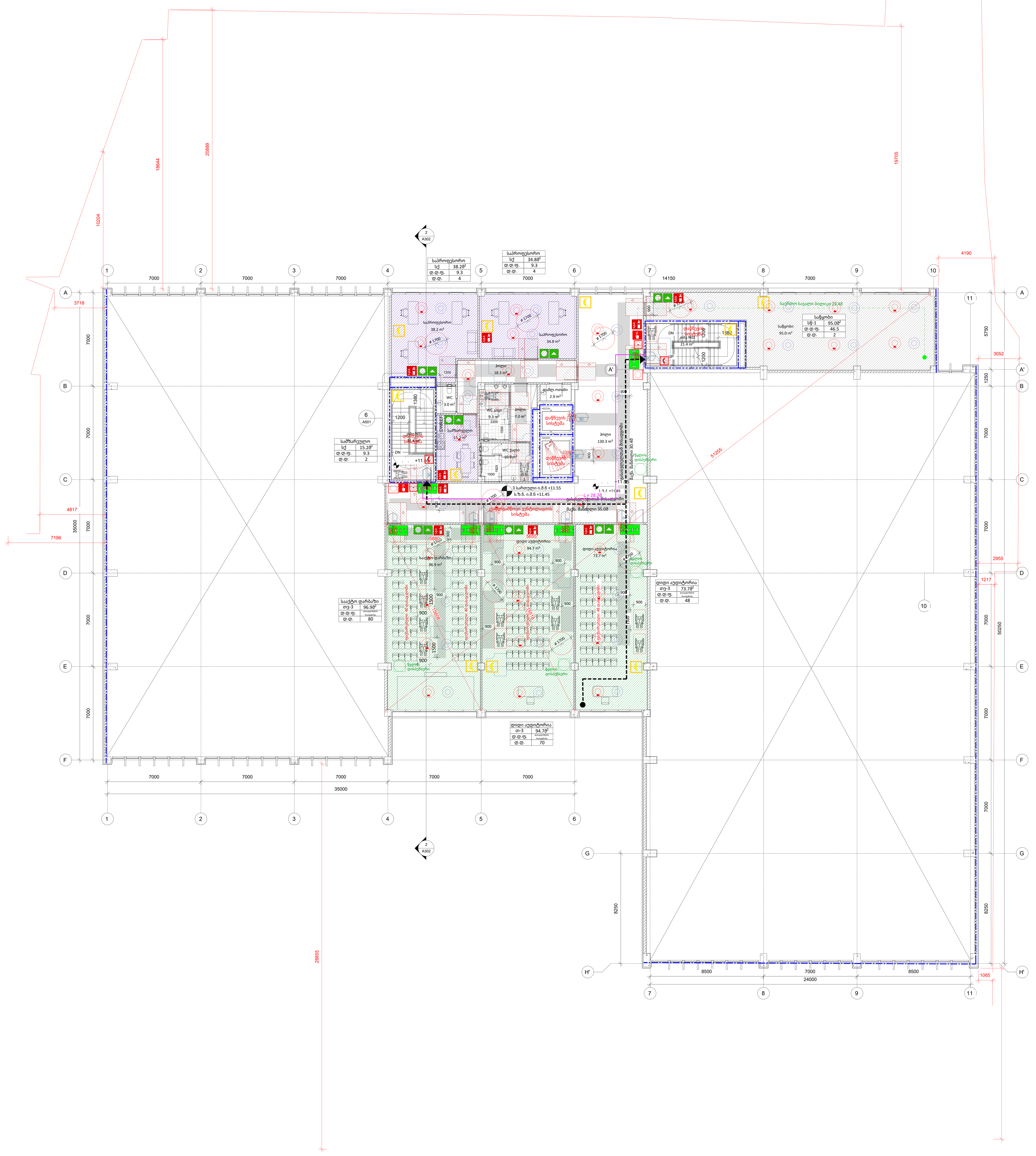

დაკავებულობა	აღწერილობა	ფართი ($მ^2$)	დაკავებულობის დატ. ფაქტორი	დ.დ.	ს.დ.დ.
თვ-3	სააქტო დარბაზი, დიდი აუდიტორიები	265.3	დასაჯდომების რაოდენობა	198	210
სწ-1	საწყობი	95.0	46.5	2	
სქ	საპროფესოროები, სამზარეულო	88.2	9.3	10	

დაკავებულობა	საშხეფი სისტემის გარეშე (მ)	საშხეფი სისტემით (მ)
სწ	90	120
თვ	60	75
სქ	60	90