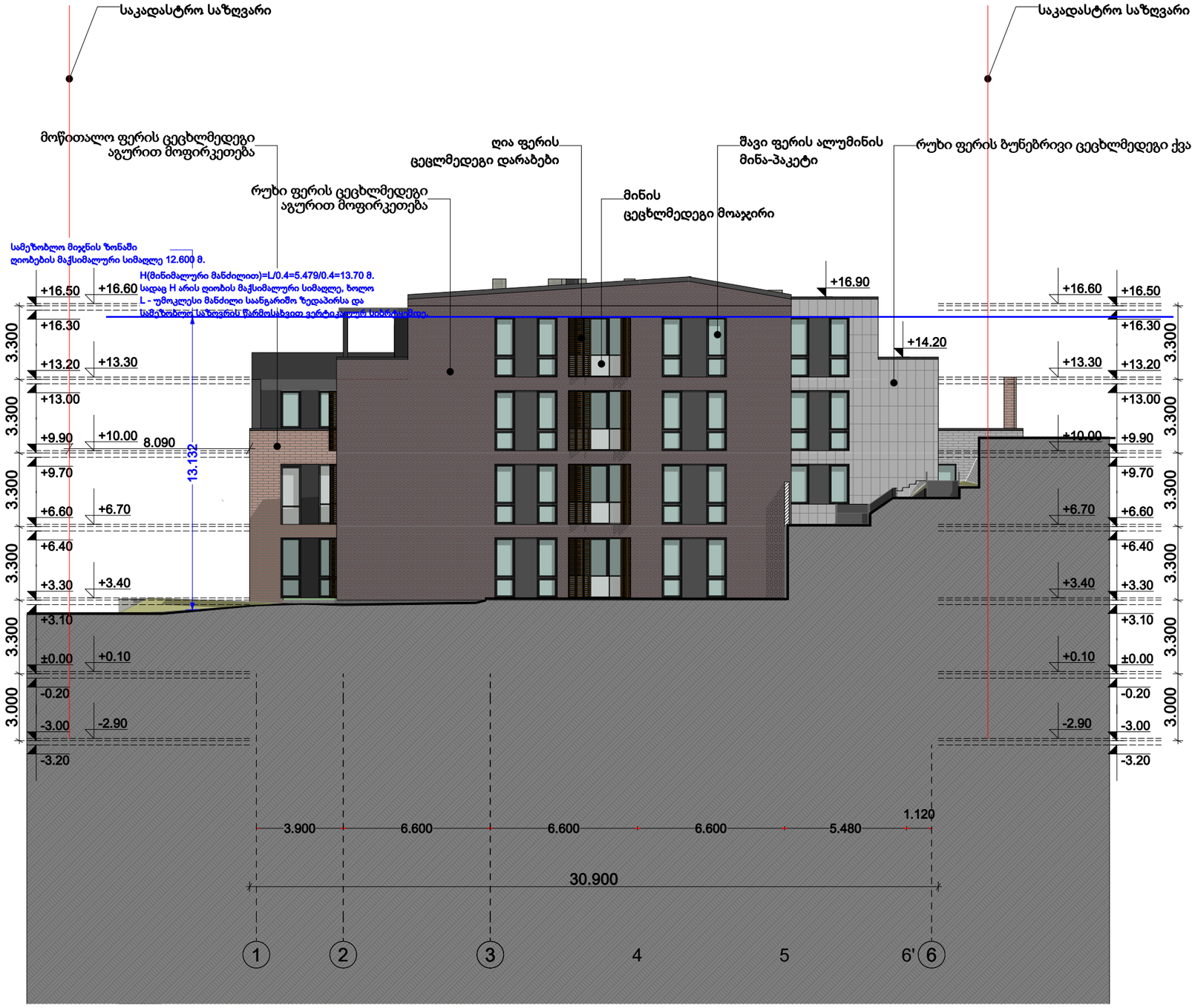


| | | |
|---|---|---|
| თბილისი 2024წ. | | ფორმატი A-2 |
| დაკვეთა | | |

KTW DEVELOPMENT

შენიშვნა

**აბსოლუტური ნიშნული +0,000=484,5**

დირექტორი: ირაკლი ბოჭორიძე

ს/კ:01.15.05.017.034

პროექტის დასახელება:

მრავალბინიანი საცხოვრებელი სახლი მთაწმინდაზე

პროექტის ნაწილი : არქიტექტურა

ფასადი 1-6

| | | |
|---|---|---|
| თანამდებობა | გვარი | ხელმოწერა |
| არქიტექტორი | ს. მოსიაშვილი | |
| დამუშავა | ს. მოსიაშვილი | |
| მასშტაბი | 1:200 | |
| სტადია პროექტი | ფურცელი | ფურცლები |
| | | |

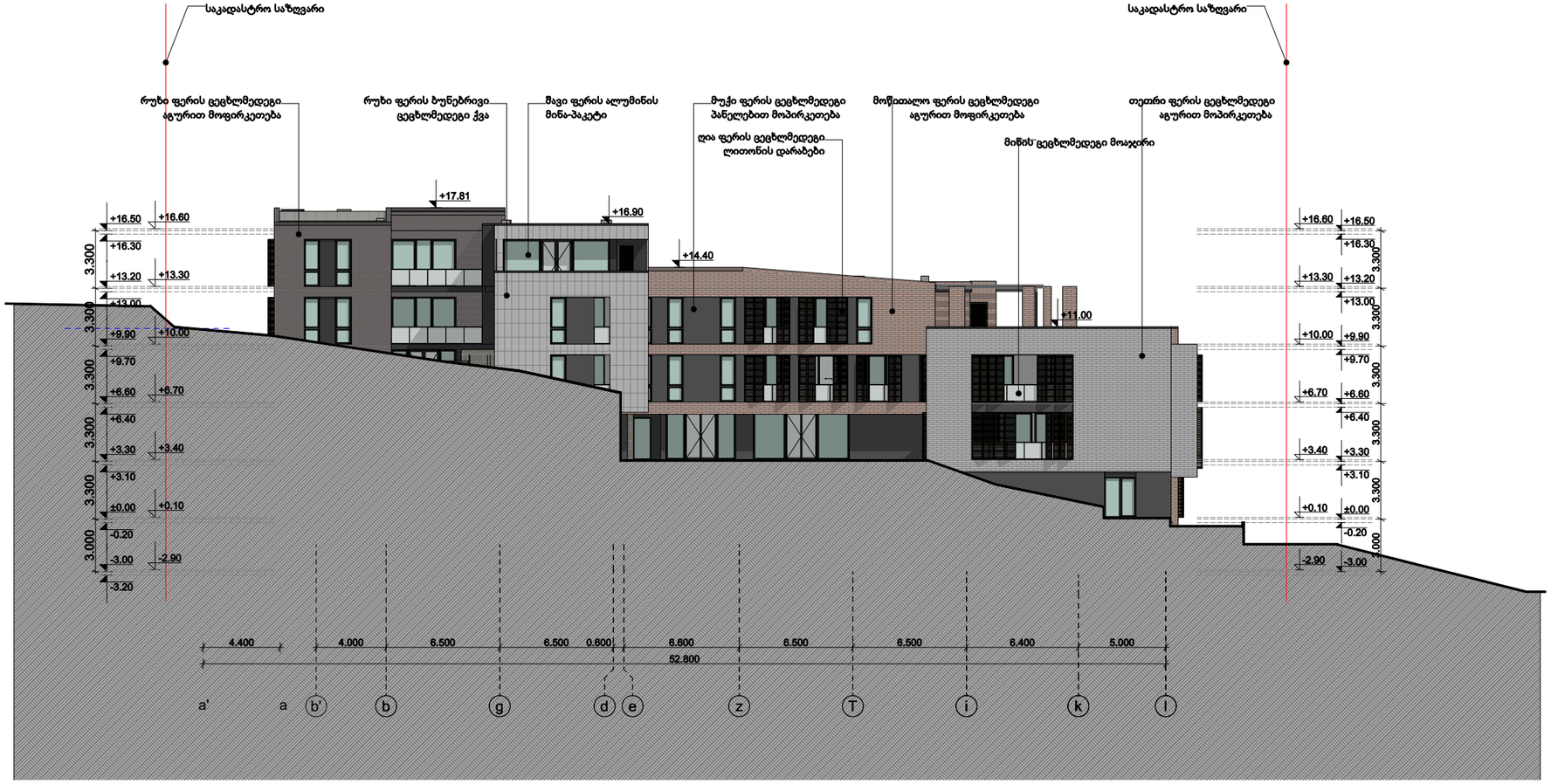




| | | |
|---|---|---|
| თბილისი 2024წ. | | ფორმატი A-2 |
| დაკვეთა | | |

KTW DEVELOPMENT

შენიშვნა

**აბსოლუტური ნიშნული +0,000=484,5**

დირექტორი: ირაკლი ბოჭორიძე

ს/კ:01.15.05.017.034

პროექტის დასახელება:

მრავალბინიანი საცხოვრებელი სახლი მთაწმინდაზე

პროექტის ნაწილი : არქიტექტურა

ფასადი ა'-ლ

| | | |
|---|---|---|
| თანამდებობა | გვარი | ხელმოწერა |
| არქიტექტორი | ს. მოსიაშვილი | |
| დამოუშავა | ს. მოსიაშვილი | |
| მასშტაბი | მ 1:200 | |
| სტადია პროექტი | ფურცელი | ფურცლები |
| | | |




(3) 1:100

| | |
|---|---|
| თბილისი 2024წ. | ფორმატი A-2 |
| დაკვეთა | |

KTW DEVELOPMENT

შენიშვნა

**აბსოლუტური ნიშნული +0,000=484,5**

დირექტორი: ირაკლი ბოჭორიძე

ს/კ:01.15.05.017.034

პროექტის დასახელება:

მრავალბინიანი საცხოვრებელი სახლი მთაწმინდაზე

პროექტის ნაწილი : არქიტექტურა

ფასადი 6-1

| | | |
|---|---|---|
| თანამდებობა | გვარი | ხელმოწერა |
| არქიტექტორი | ს. მოსიაშვილი | |
| დამკუშავა | ს. მოსიაშვილი | |
| მასშტაბი | 1:200 | |
| სტადია | ფურცელი | ფურცლები |
| პროექტი | | |

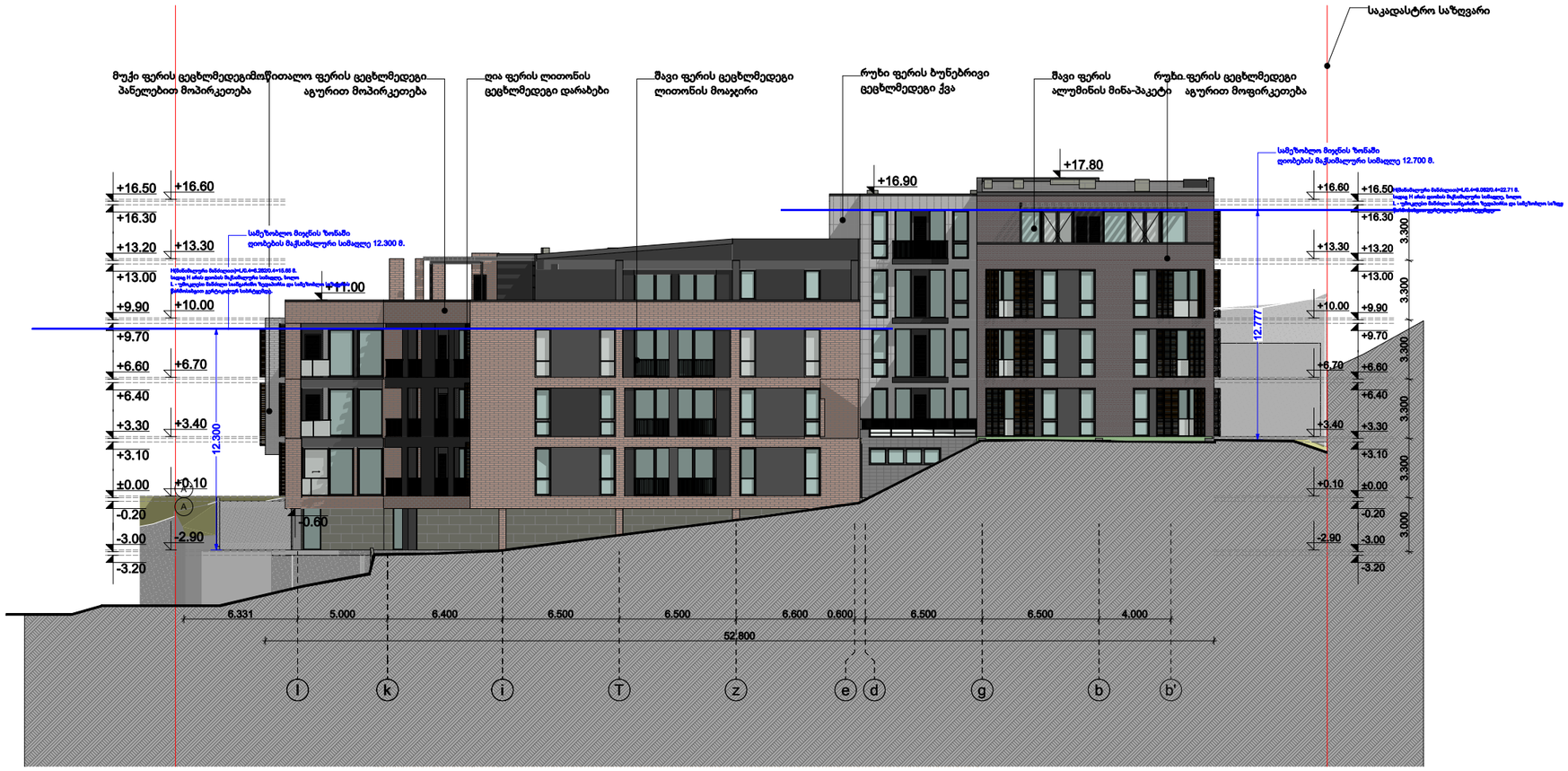


(3) 1:150

| | | |
|---|---|---|
| თბილისი 2024წ. | | ფორმატი A-2 |
| დაკვეთა | | |

KTW DEVELOPMENT

შენიშვნა

**აბსოლუტური ნიშნული**
**+0,000=484,5**

დირექტორი: ირაკლი ბოჭორიძე

ს/კ:01.15.05.017.034

პროექტის დასახელება:

მრავალბინიანი საცხოვრებელი სახლი მთაწმინდაზე

პროექტის ნაწილი : არქიტექტურა

ფასადი ლ-ა'

| | | |
|---|---|---|
| თანამდებობა | გვარი | ხელმოწერა |
| არქიტექტორი | ს. მოსიაშვილი | |
| დამკუშავა | ს. მოსიაშვილი | |
| მასშტაბი | 1:200 | |
| სტადია პროექტი | ფურცელი | ფურცლები |
| | | |

# ფანჯრების სპეციფიკაცია

ფანჯარა

| # | ნიმუში | ზომა მმ | მასალა | რაოდ. ც |
|---|---|---|---|---|
| yg-1 |  | 4000X600 | ალუმინის პროფილი ფანჯარა | 1 |
| yg-2 |  | 1800X2300 | ალუმინის პროფილი კარ-ფანჯარა | 1 |
| yg-3 |  | 4900X2300 | ალუმინის პროფილი კარ-ფანჯარა | 1 |
| yg-4 |  | 3600X2300 | ალუმინის პროფილი კარ-ფანჯარა | 1 |
| yg-5 | 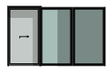 | 4500X2700 | ალუმინის პროფილი კარ-ფანჯარა | 3 |
| yg-6 |  | 2000X2700 | ალუმინის პროფილი კარ-ფანჯარა | 1 |
| yg-7 |  | 2000X2700 | ალუმინის პროფილი კარ-ფანჯარა | 1 |
| yg-8 |  | 2950X2700 | ალუმინის პროფილი კარ-ფანჯარა | 1 |

ფანჯარა

| # | ნიმუში | ზომა მმ | მასალა | რაოდ. ც |
|---|---|---|---|---|
| yg-9 |  | 1600X2700 | ალუმინის პროფილი ფანჯარა | 3 |
| yg-9 |  | 1600X2700 | ალუმინის პროფილი კარ-ფანჯარა | 3 |
| yg-10 |  | 3400X2700 | ალუმინის პროფილი კარ-ფანჯარა | 3 |
| yg-11 |  | 900X2700 | ალუმინის პროფილი კარ-ფანჯარა | 74 |
| yg-12 |  | 2100X2700 | ალუმინის პროფილი კარ-ფანჯარა | 8 |
| yg-13 |  | 2100X2700 | ალუმინის პროფილი კარ-ფანჯარა | 5 |
| yg-14 |  | 3450X2700 | ალუმინის პროფილი კარ-ფანჯარა | 1 |

ფანჯარა

| # | ნიმუში | ზომა მმ | მასალა | რაოდ. ც |
|---|---|---|---|---|
| yg-15 |  | 2700X2700 | ალუმინის პროფილი ფანჯარა | 2 |
| yg-16 |  | 4480X2700 | ალუმინის პროფილი კარ-ფანჯარა | 2 |
| yg-17 |  | 1450X2700 | ალუმინის პროფილი კარ-ფანჯარა | 5 |
| yg-18 |  | 3400X2700 | ალუმინის პროფილი კარ-ფანჯარა | 2 |
| yg-19 |  | 1800X2700 | ალუმინის პროფილი კარ-ფანჯარა | 2 |
| yg-20 |  | 4000X2700 | ალუმინის პროფილი კარ-ფანჯარა | 1 |
| yg-21 | 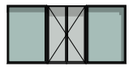 | 5500X2700 | ალუმინის პროფილი კარ-ფანჯარა | 1 |

ფანჯარა

| # | ნიმუში | ზომა მმ | მასალა | რაოდ. ც |
|---|---|---|---|---|
| yg-22 |  | 1000X2700 | ალუმინის პროფილი ფანჯარა | 1 |
| yg-23 |  | 3100X2700 | ალუმინის პროფილი კარ-ფანჯარა | 2 |
| yg-24 |  | 3300X2700 | ალუმინის პროფილი კარ-ფანჯარა | 1 |
| yg-25 |  | 3000X2700 | ალუმინის პროფილი კარ-ფანჯარა | 1 |
| yg-26 |  | 900X2700 | ალუმინის პროფილი კარ-ფანჯარა | 1R 3L |
| yg-27 |  | 1200X2700 | ალუმინის პროფილი კარ-ფანჯარა | 1 |
| yg-28 |  | 3600X2700 | ალუმინის პროფილი კარ-ფანჯარა | 1 |

ფანჯარა

| # | ნიმუში | ზომა მმ | მასალა | რაოდ. ც |
|---|---|---|---|---|
| yg-29 |  | 2300X2700 | ალუმინის პროფილი ფანჯარა | 1 |
| yg-30 |  | 2800X2700 | ალუმინის პროფილი კარ-ფანჯარა | 1 |
| yg-31 |  | 2400X2700 | ალუმინის პროფილი კარ-ფანჯარა | 1 |
| yg-01 |  | 900X2700 | ალუმინის პროფილი კარ-ფანჯარა | 5R 7L |
| yg-32 |  | 3300mmX2700 | ალუმინის პროფილი კარ-ფანჯარა | 1 |
| yg-33 |  | 4000X950 | ალუმინის პროფილი კარ-ფანჯარა | 1 |
| yg-34 | 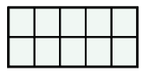 | 6000X2800 | ალუმინის პროფილი კარ-ფანჯარა | 1 |

ფანჯარა

| # | ნიმუში | ზომა მმ | მასალა | რაოდ. ც |
|---|---|---|---|---|
| yg-35 |  | 2300X2700 | ალუმინის პროფილი ფანჯარა | 3 |
| yg-36 |  | 2350X2700 | ალუმინის პროფილი კარ-ფანჯარა | 7 |
| yg-37 |  | 2500X2700 | ალუმინის პროფილი კარ-ფანჯარა | 2 |
| yg-38 |  | 3700X2700 | ალუმინის პროფილი კარ-ფანჯარა | 2 |
| yg-39 |  | 6200X2700 | ალუმინის პროფილი კარ-ფანჯარა | 2 |
| yg-40 |  | 6100X2700 | ალუმინის პროფილი კარ-ფანჯარა | 1 |
| yg-41 |  | 2400X2700 | ალუმინის პროფილი კარ-ფანჯარა | 1 |

ფანჯარა

| # | ნიმუში | ზომა მმ | მასალა | რაოდ. ც |
|---|---|---|---|---|
| yg-42 |  | 4700X2700 | ალუმინის პროფილი ფანჯარა | 1 |
| yg-43 |  | 800X2700 | ალუმინის პროფილი კარ-ფანჯარა | 4 |
| yg-44 |  | 2600X2700 | ალუმინის პროფილი კარ-ფანჯარა | 1 |
| yg-45 |  | 6200X2700 | ალუმინის პროფილი კარ-ფანჯარა | 1 |
| yg-46 |  | 3700X2700 | ალუმინის პროფილი კარ-ფანჯარა | 1 |
| yg-47 |  | 3000X2700 | ალუმინის პროფილი კარ-ფანჯარა | 1 |
| yg-48 |  | 900X1800 | ალუმინის პროფილი კარ-ფანჯარა | 2 |

თბილისი 2024წ.

დაკვეთა

ფორმატი A-2

KTW DEVELOPMENT

შენიშვნა

**აბსოლუტური ნიშნული +0,000=484,5**

დირექტორი: ირაკლი ბოჭორიძე

ს/კ:01.15.05.017.034

პროექტის დასახელება:

მრავალბინიანი საცხოვრებელი სახლი მთაწმინდაზე

პროექტის ნაწილი : არქიტექტურა

კარ-ფანჯრის სპეციფიკაცია

| თანამდებობა | გვარი | ხელმოწერა |
|---|---|---|
| არქიტექტორი | ს. მოსიაშვილი | |
| დაამუშავა | ს. მოსიაშვილი | |
| მასშტაბი | მ 1:200 | |
| სტადია პროექტი | ფურცელი | ფურცლები |
| | | |

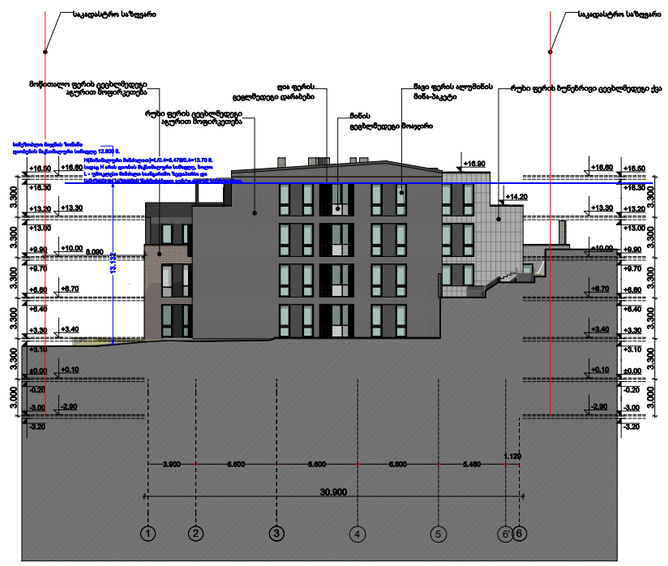
საკადასტრო საზღვარი
საკადასტრო საზღვარი
+16.90
+14.20
30.900

. (6) 1:500

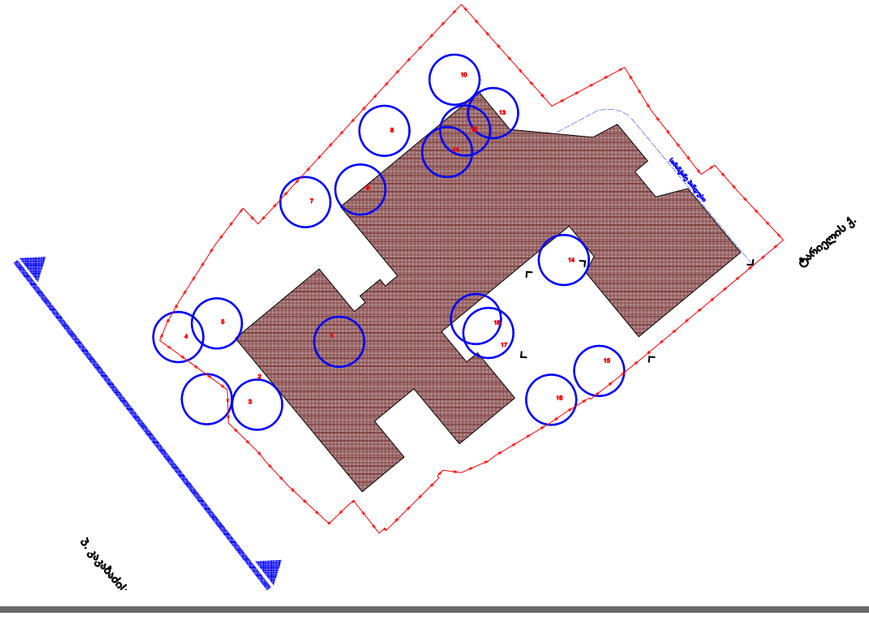
ბარნოვის ქ.
პ. კაკაბაძის ქ.

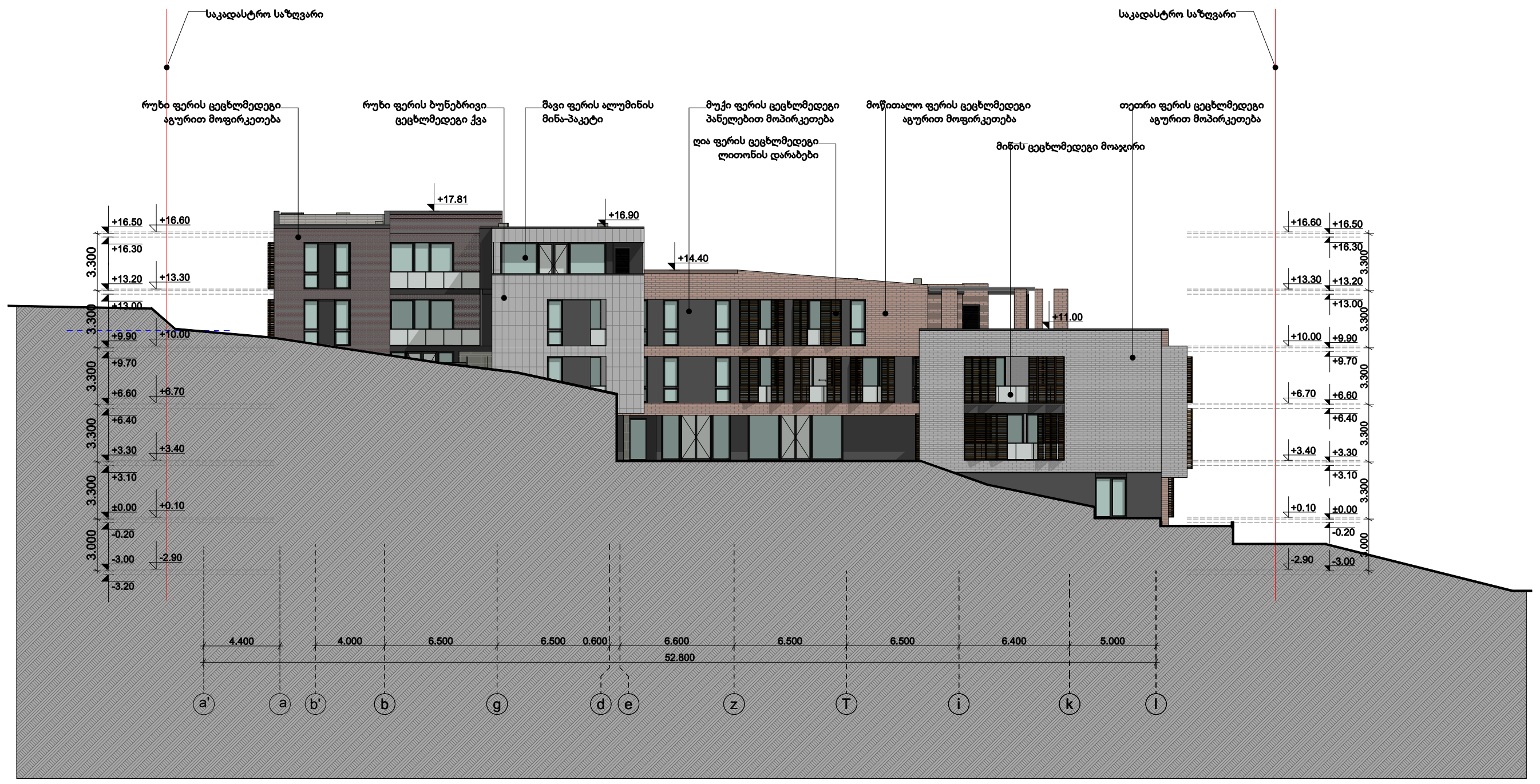
საკადასტრო საზღვარი
საკადასტრო საზღვარი
რუხი ფერის ცეცხლმედეგი აგურით მოფირკეთება
რუხი ფერის ბუნებრივი ცეცხლმედეგი ქვა
შავი ფერის ალუმინის მინა-პაკეტი
მუქი ფერის ცეცხლმედეგი პანელებით მოპირკეთება
ღია ფერის ცეცხლმედეგი ლითონის დარაბები
მოწითალო ფერის ცეცხლმედეგი აგურით მოფირკეთება
მინის ცეცხლმედეგი მოაჯირი
თეთრი ფერის ცეცხლმედეგი აგურით მოპირკეთება

(6) 1:500

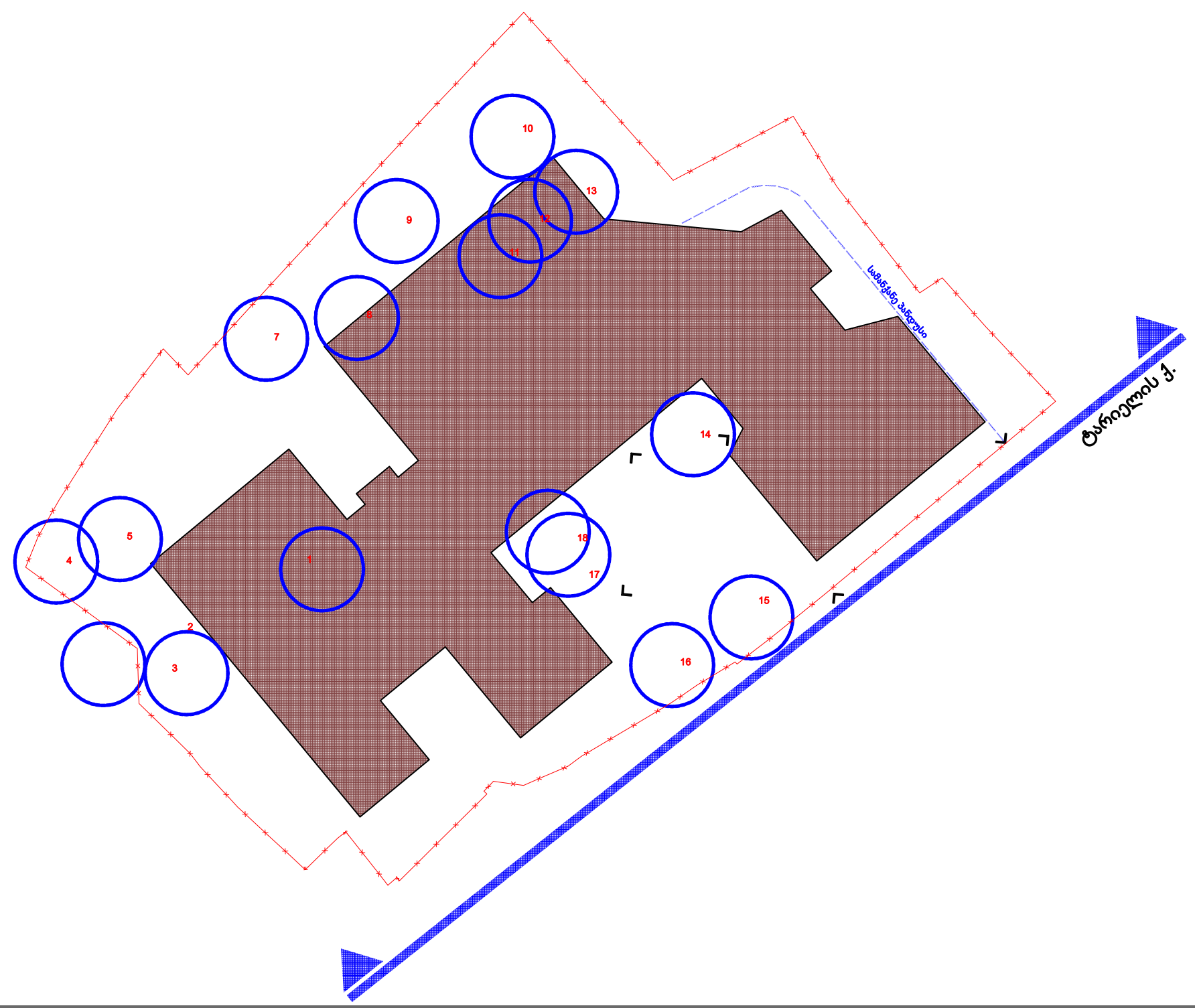

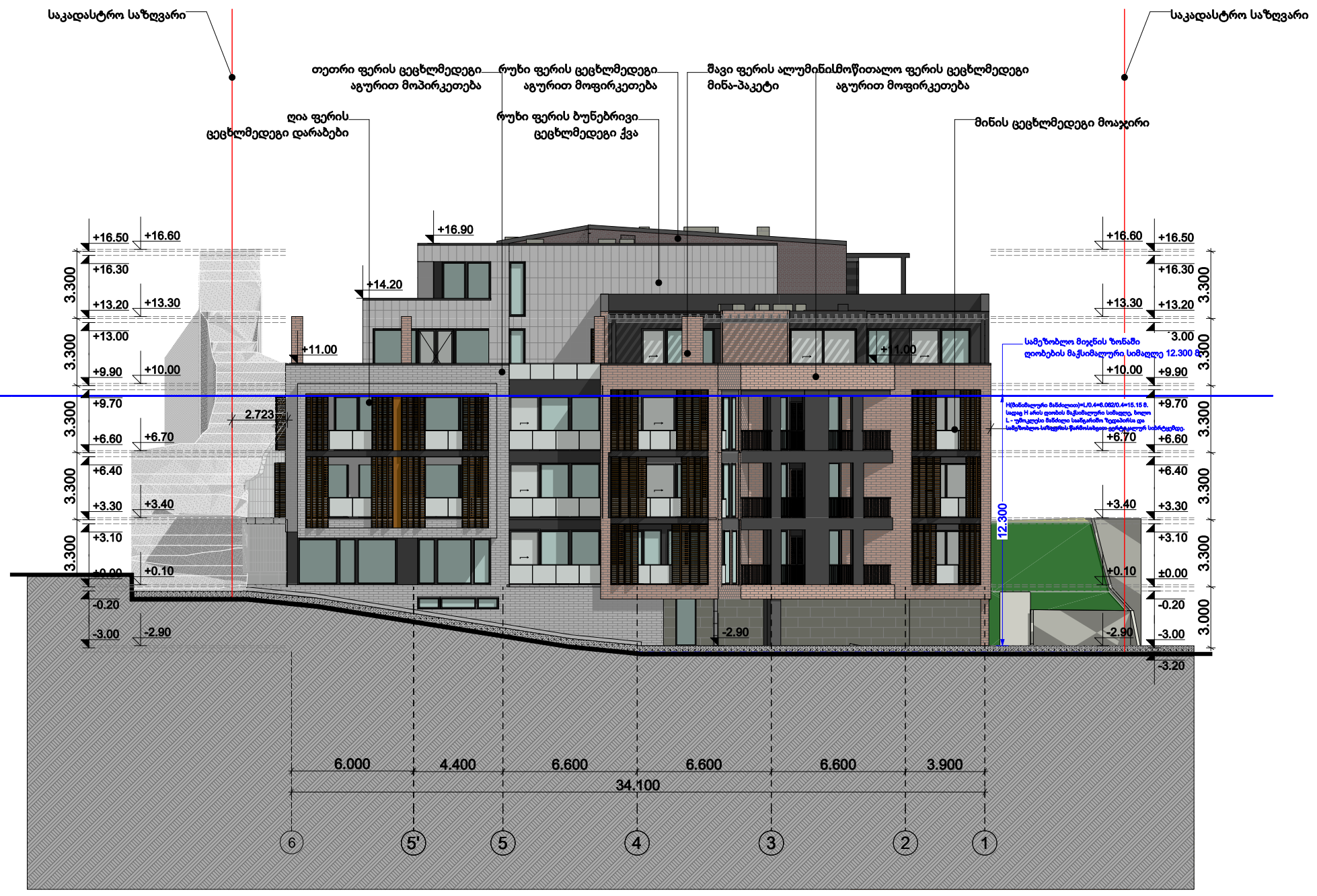
6.000
4.400
6.600
6.600
6.600
3.900
34.100


503.1
518.3
519.9

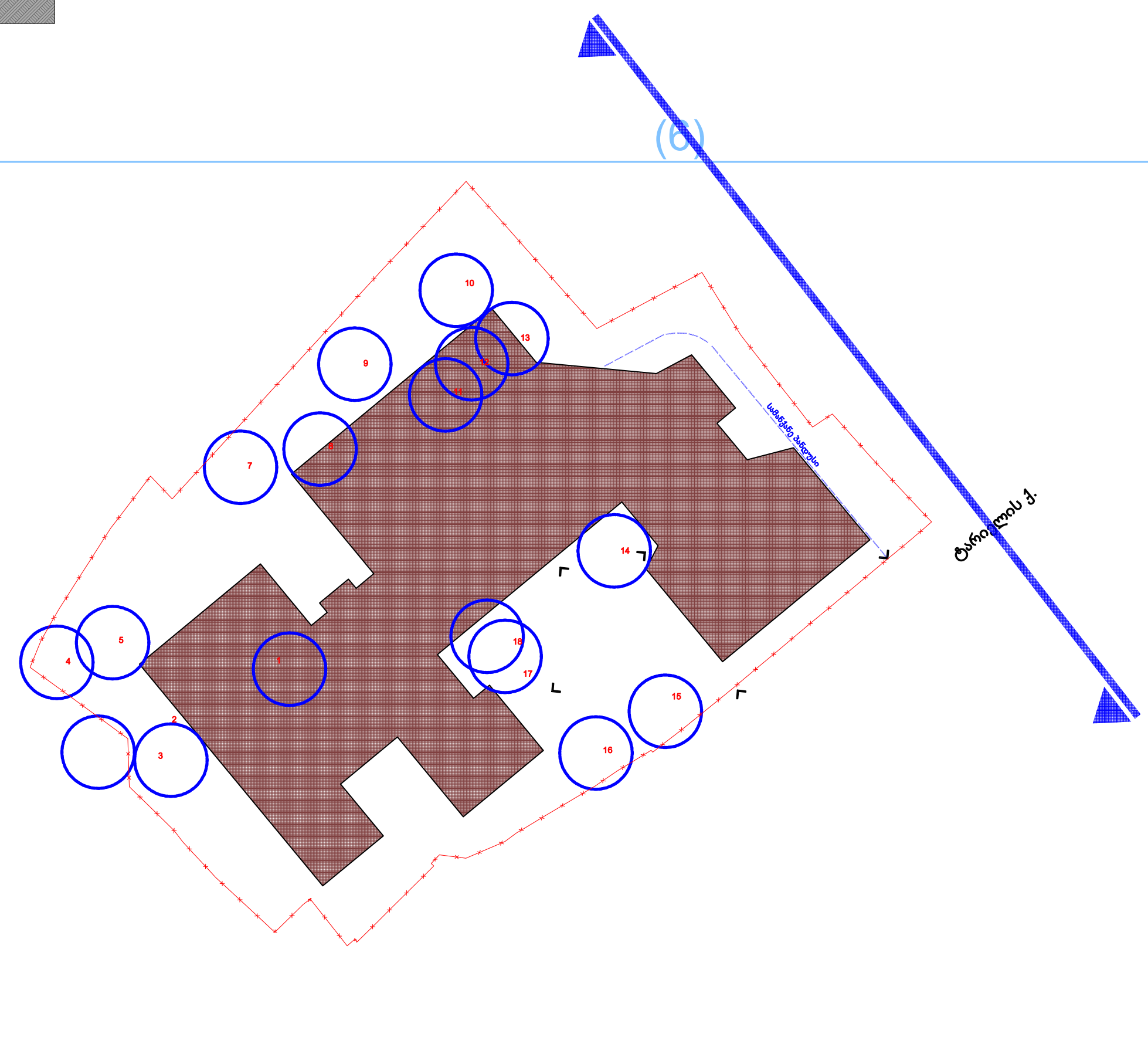

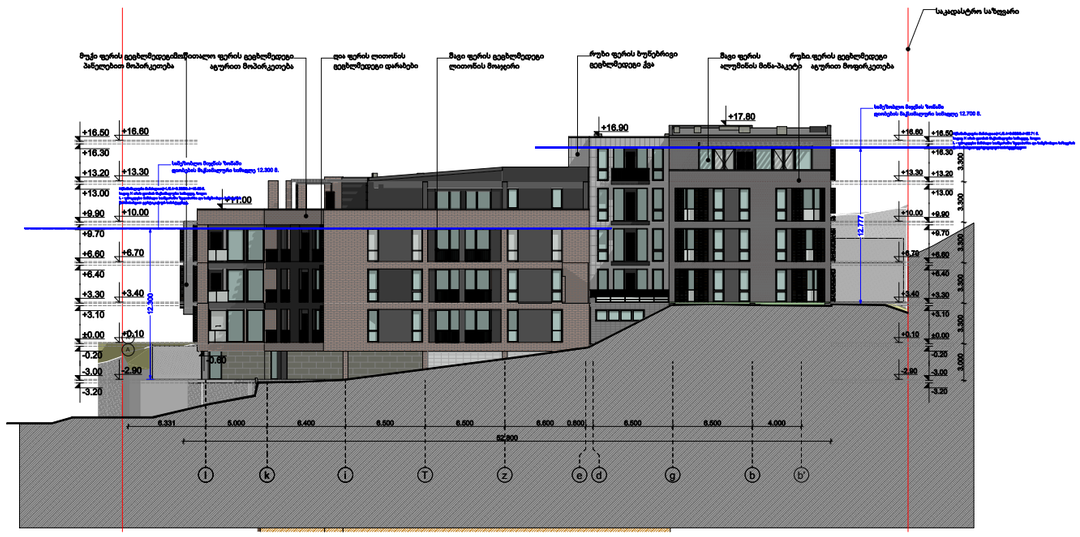
+16.50
+16.60
+16.30
+13.20
+13.30
+13.00
+11.00
+9.90
+10.00
+9.70
+6.60
+6.70
+6.40
+3.30
+3.40
+3.10
±0.00
+0.10
-0.20
-3.00
-2.90
-3.20
+16.90
+17.80
+16.80
+16.60
+16.30
+13.30
+13.20
+13.00
+10.00
+9.90
+9.70
+6.75
+8.60
+6.45
+6.30
+3.40
+3.15
+3.00
+0.10
±0.00
-0.20
-2.90
-3.00
-3.25
3.300
3.300
3.300
3.300
3.000
12.300
12.777
6.331
5.000
6.400
6.500
6.500
6.500
0.800
6.500
6.500
4.000
62.900
l
k
i
T
z
e
d
g
b
b'

(6) 1:500

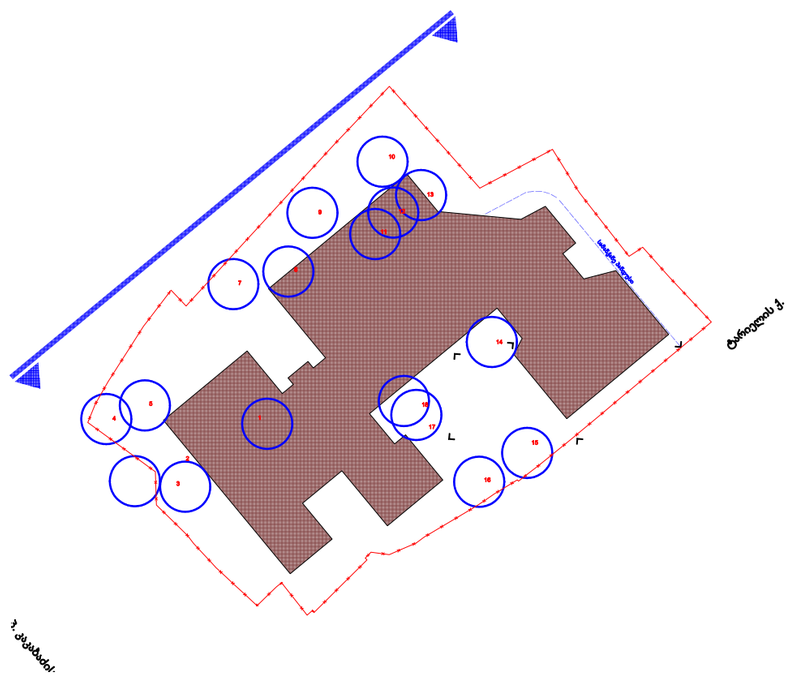
ჭონქაძის ქ.
ჭონქაძის ქ.